არსებული

არსებული ცოკოლის სართულის გეგმა

მ.1:100

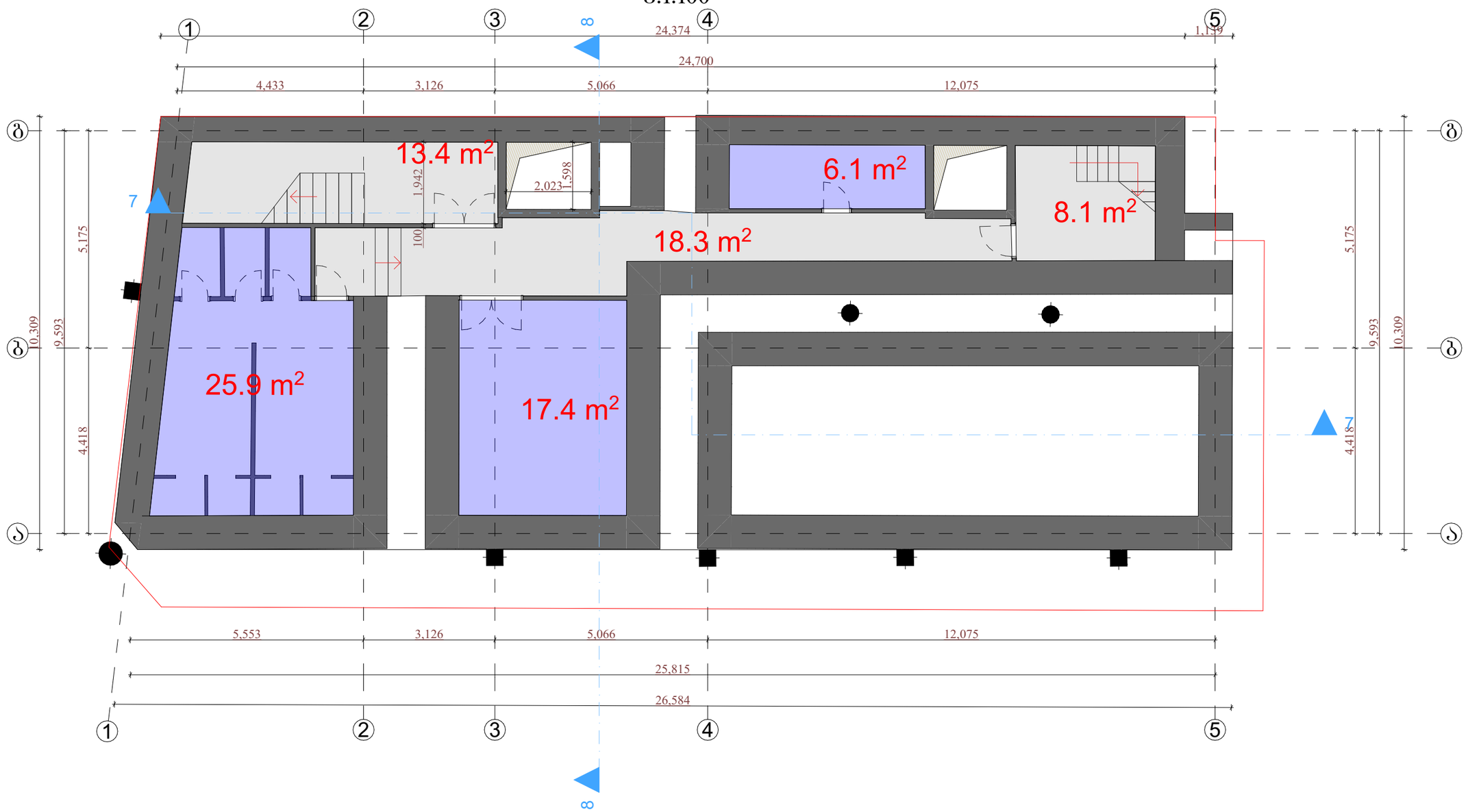

კიბის უჯრედის და დერეფნის ფართობი - 39.8 კვ.მ

პალატების ფართობი - 49.4 კვ.მ.

დამკვეთი: სამედიცინო ცენტრი "მედი"			პროექტის დასახელება: კლინიკა მედის რეკონსტრუქციის პროექტი (ლიფტის შახტის ცვლილება)	
თანამდებობა	გვარი	ხელმოწერა	არქიტექტურული ნაწილი	
მთ. არქიტექტორი	ბ.რაზმაძე			
არქიტექტორი	ჯ. მაისურაძე		თბილისი, კოსტავას ქ. №52	თარიღი 2023წ.
				ფურცელი / ფურცლები / მასშტაბი

არსებული პირველი სართულის გეგმა
მ.1:100

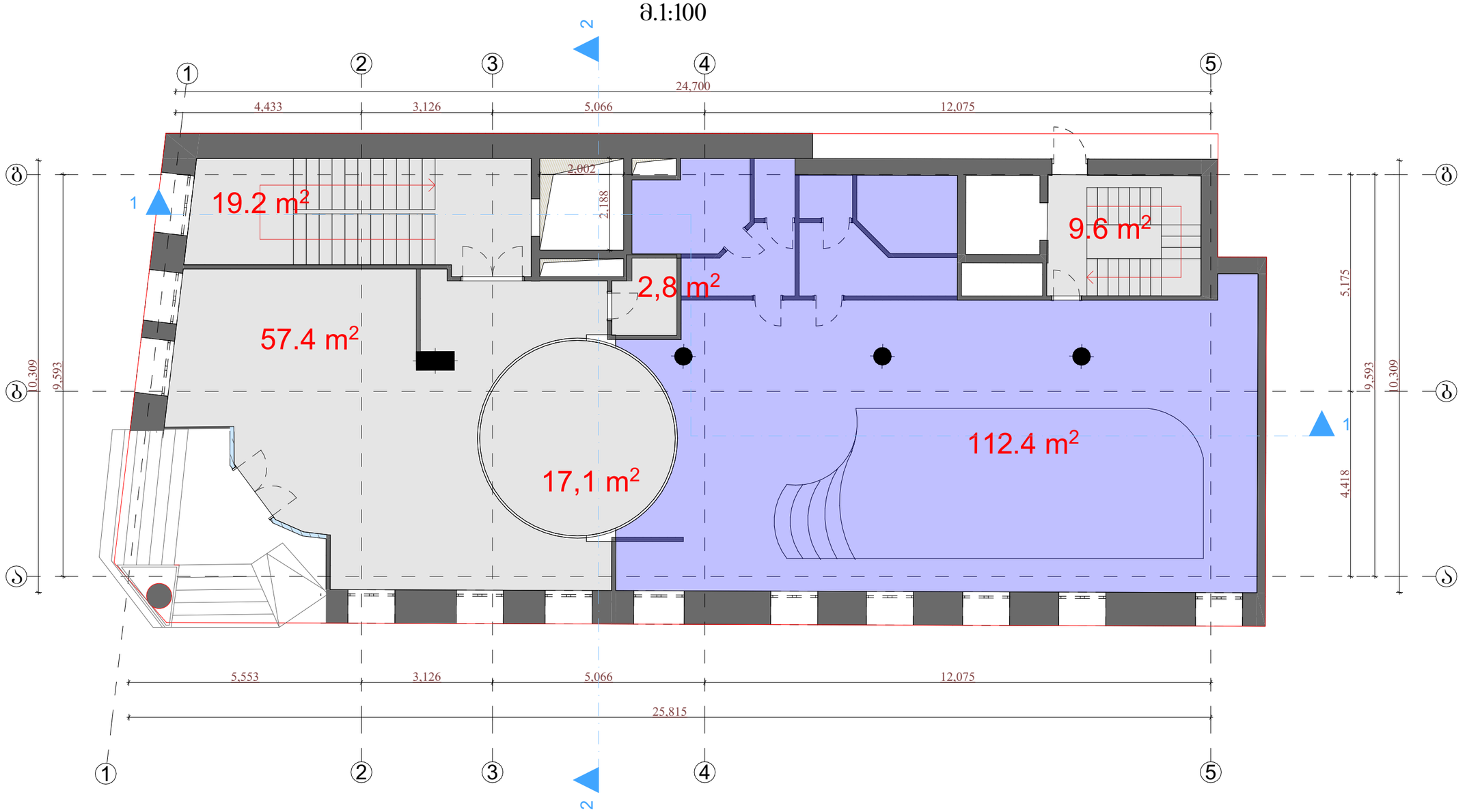

კიბის უჯრედის და დერეფნის ფართობი - 106.1 კვ.მ

პალატების ფართობი - 112.4 კვ.მ.

დამკვეთი: სამედიცინო ცენტრი "მედი"			პროექტის დასახელება: კლინიკა მედის რეკონსტრუქციის პროექტი (ლიფტის შახტის ცვლილება)	
თანამდებობა	გვარი	ხელმოწერა	არქიტექტურული ნაწილი	
მთ. არქიტექტორი	გ.რაზმაძე			
არქიტექტორი	ჯ. მაისურაძე		თბილისი, კოსტავას ქ. №52	თარიღი 2023წ.
				ფურცელი / ფურცლები / მასშტაბი

არსებული მეორე სართულის გეგმა
მ.1:100

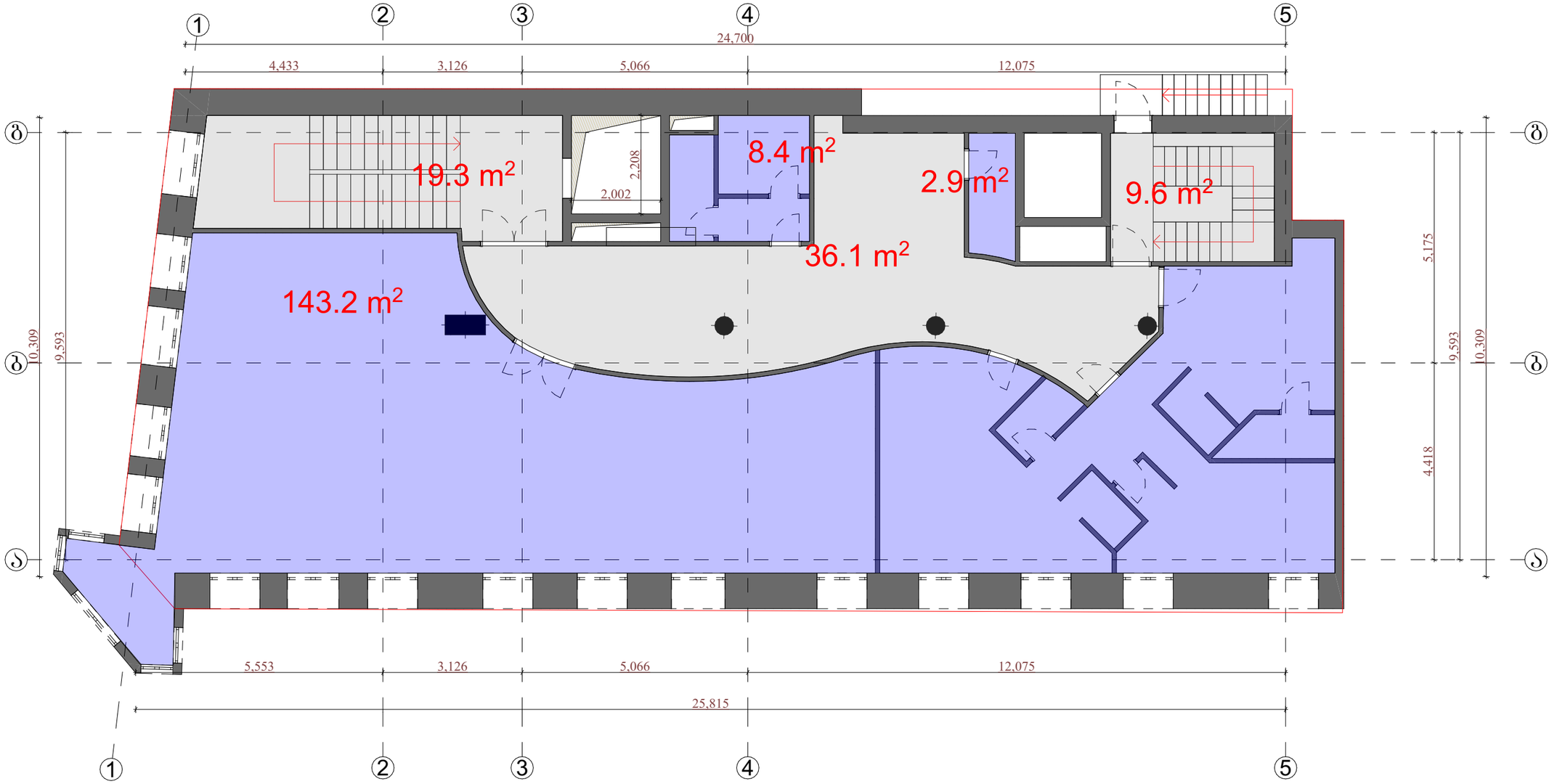

კიბის უჯრედის და დერეფნის ფართობი - 65.0 კვ.მ

პალატების ფართობი - 154.5 კვ.მ.

დამკვეთი: სამედიცინო ცენტრი "მედი"			პროექტის დასახელება: კლინიკა მედის რეკონსტრუქციის პროექტი (ლიფტის შახტის ცვლილება)	
თანამდებობა	გვარი	ხელმოწერა	არქიტექტურული ნაწილი	
მთ. არქიტექტორი	გ.რაზმაძე			
არქიტექტორი	ჯ. მაისურაძე		თბილისი, კოსტავას ქ. №52	თარიღი 2023წ.
				ფურცელი / ფურცლები / მასშტაბი

არსებული მესამე სართულის გეგმა
მ.1:100

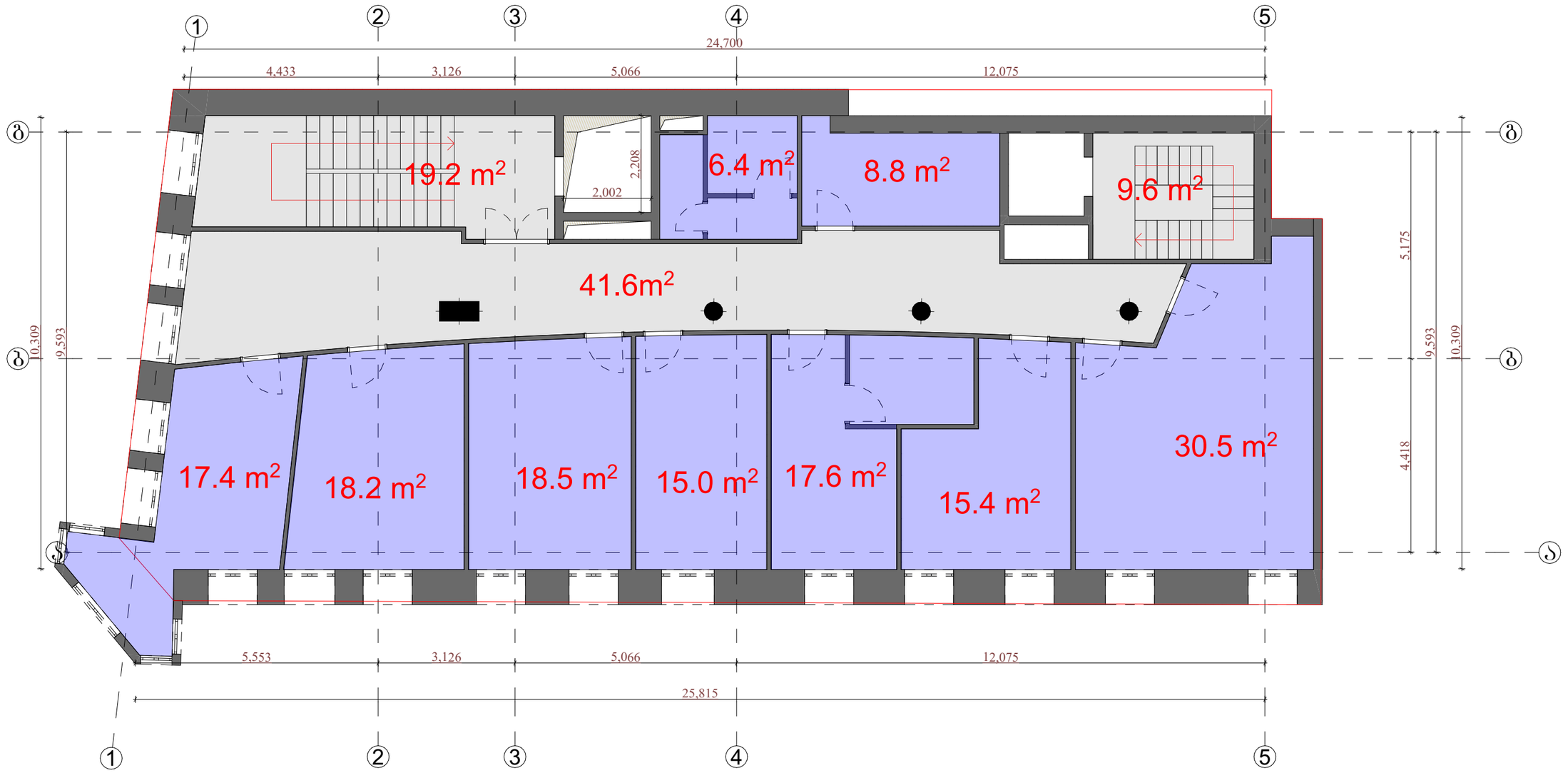

კიბის უჯრედის და დერეფნის ფართობი - 70.4 კვ.მ

პალატების ფართობი - 147.8 კვ.მ.

დამკვეთი: სამედიცინო ცენტრი "მედი"			პროექტის დასახელება: კლინიკა მედის რეკონსტრუქციის პროექტი (ლიფტის შახტის ცვლილება)	
თანამდებობა	გვარი	ხელმოწერა	არქიტექტურული ნაწილი	
მთ. არქიტექტორი	გ.რაზმაძე			
არქიტექტორი	ჯ. მაისურაძე		თბილისი, კოსტავას ქ. №52	თარიღი 2023წ.
				ფურცელი / ფურცლები / მასშტაბი

არსებული მეოთხე სართულის გეგმა
მ.1:100

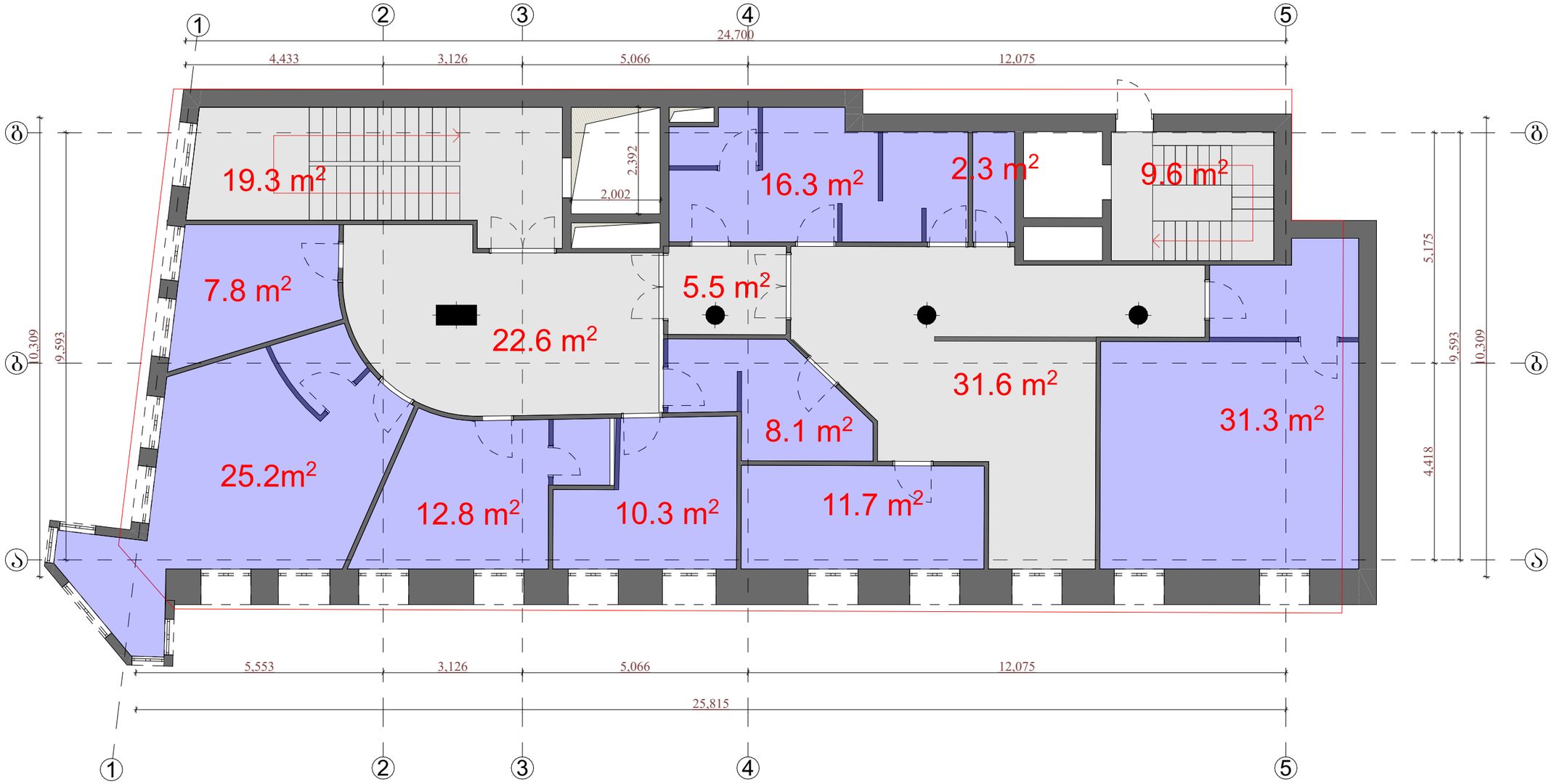

კიბის უჯრედის და დერეფნის ფართობი - 88.6 კვ.მ

პალატების ფართობი - 125.8 კვ.მ.

დამკვეთი: სამედიცინო ცენტრი "მედი"			პროექტის დასახელება: კლინიკა მედის რეკონსტრუქციის პროექტი (ლიფტის შახტის ცვლილება)	
თანამდებობა	გვარი	ხელმოწერა		
მთ. არქიტექტორი	გ.რაზმაძე		არქიტექტურული ნაწილი	
არქიტექტორი	ჯ. მაისურაძე		თბილისი, კოსტავას ქ. №52	თარიღი 2023წ.
				ფურცელი / ფურცლები / მასშტაბი

არსებული მეხუთე სართულის გეგმა
მ.1:100

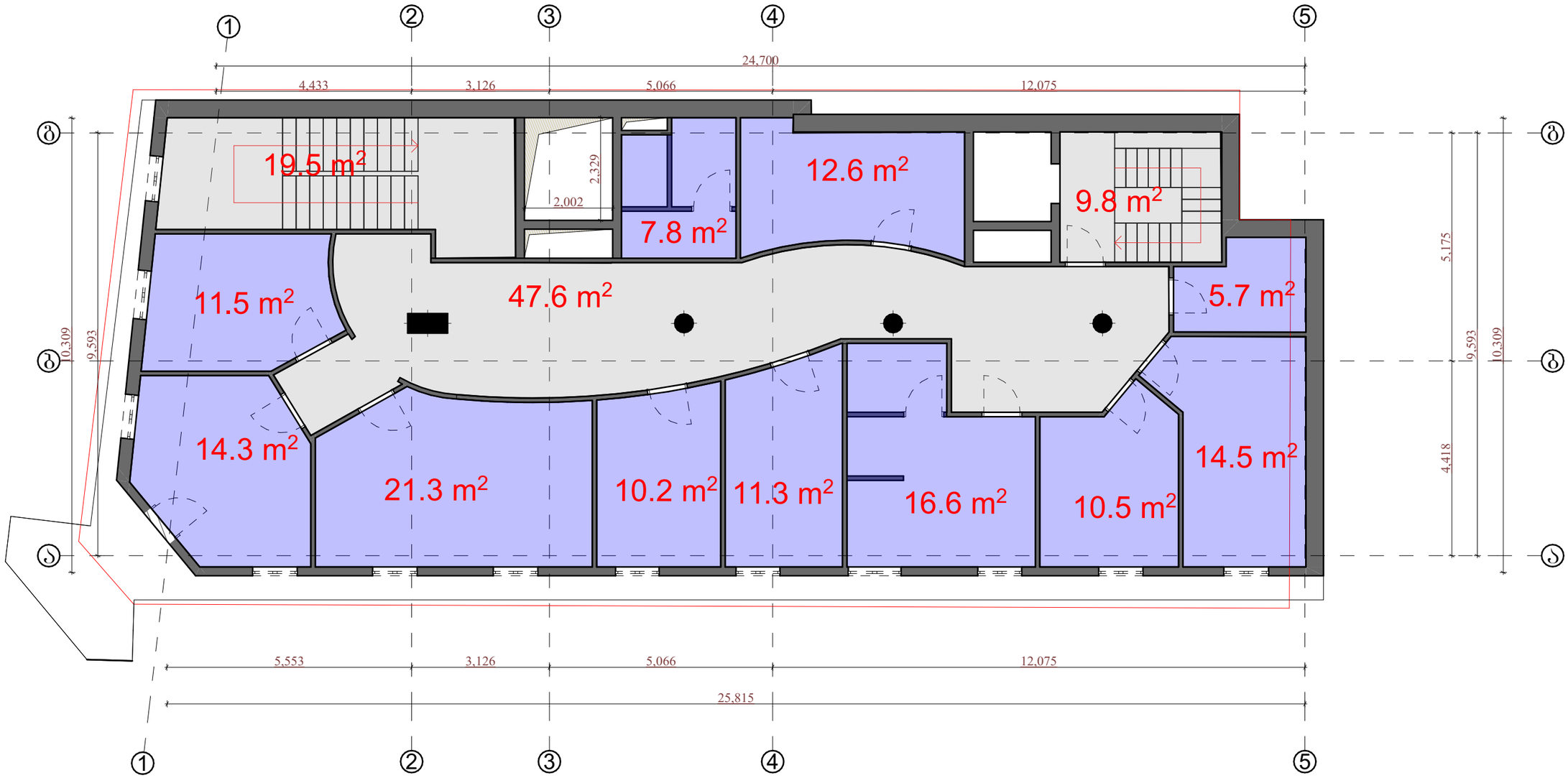

კიბის უჯრედის და დერეფნის ფართობი - 76.9 კვ.მ

პალატების ფართობი - 136.3 კვ.მ.

დამკვეთი: სამედიცინო ცენტრი "მედი"			პროექტის დასახელება: კლინიკა მედის რეკონსტრუქციის პროექტი (ლიფტის შახტის ცვლილება)	
თანამდებობა	გვარი	ხელმოწერა	არქიტექტურული ნაწილი	
მთ. არქიტექტორი	გ.რაზმაძე			
არქიტექტორი	ჯ. მაისურაძე		თბილისი, კოსტავას ქ. №52	თარიღი 2023წ.
				ფურცელი / ფურცლები / მასშტაბი

არსებული მეექვსე სართულის გეგმა(მანსარდის სარული)
მ.1:100



კიბის უჯრედის და დერეფნის ფართობი - 50.7 კვ.მ

პალატების ფართობი - 103.1 კვ.მ.

დამკვეთი: სამედიცინო ცენტრი "მედი"			პროექტის დასახელება: კლინიკა მედის რეკონსტრუქციის პროექტი (ლიფტის შახტის ცვლილება)	
თანამდებობა	გვარი	ხელმოწერა	არქიტექტურული ნაწილი	
მთ. არქიტექტორი	გ.რაზმაძე			თარიღი 2023წ.
არქიტექტორი	ჯ. მაისურაძე		თბილისი, კოსტავას ქ. №52	ფურცელი / ფურცლები / მასშტაბი

არსებული სახურავის სართულის გეგმა
მ.1:100

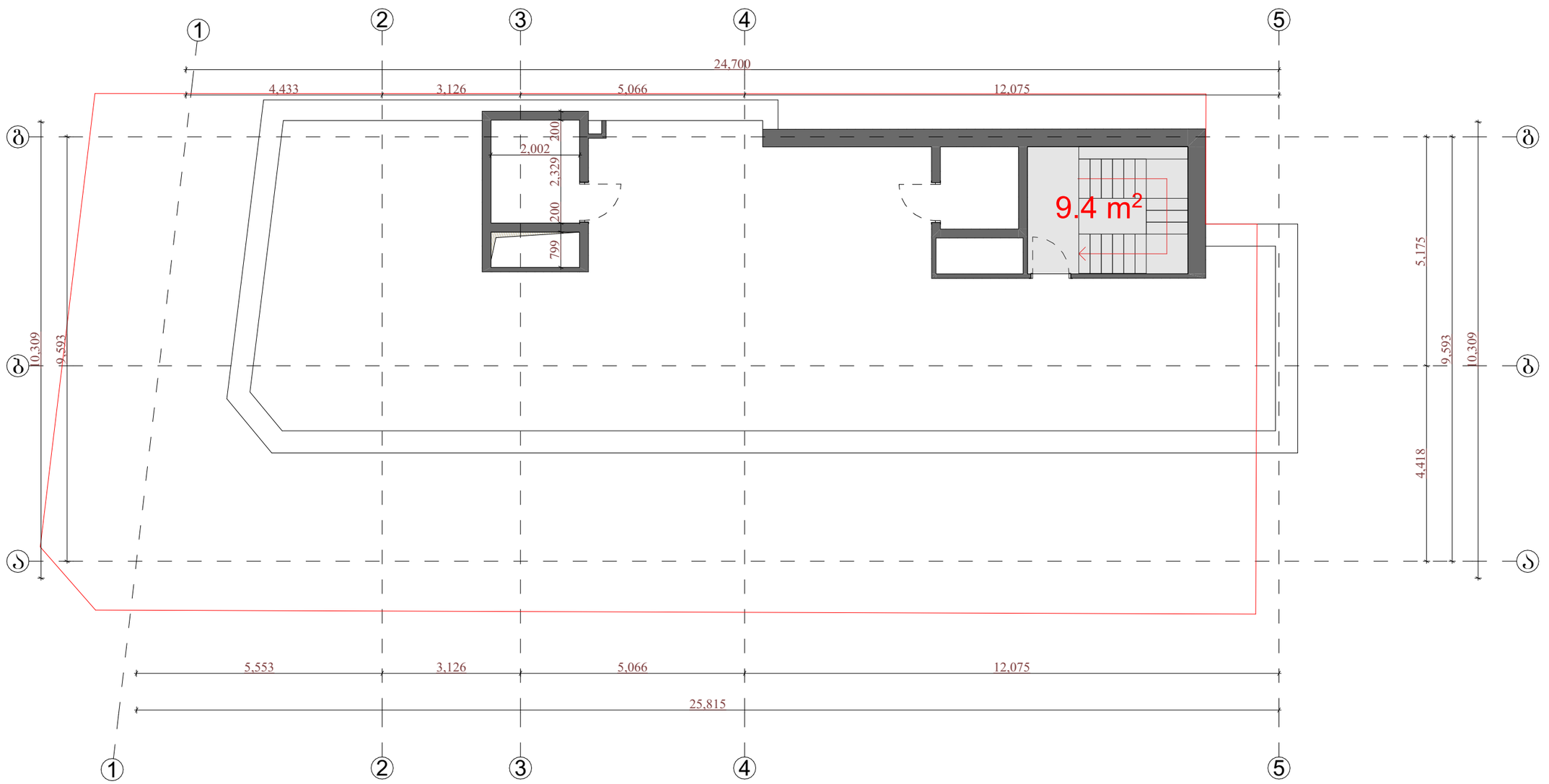

კიბის უჯრედის და დერეფნის ფართობი - 9.4 კვ.მ

დამკვეთი: სამედიცინო ცენტრი "მედი"			პროექტის დასახელება: კლინიკა მედის რეკონსტრუქციის პროექტი (ლიფტის შახტის ცვლილება)		
თანამდებობა	გვარი	ხელმოწერა			
მთ. არქიტექტორი	გ.რაზმაძე		არქიტექტურული ნაწილი		
არქიტექტორი	ჯ. მაისურაძე		თბილისი, კოსტავას ქ. №52	თარიღი 2023წ.	
				ფურცელი	ფურცლები	მასშტაბი

არსებული გადახურვის გეგმა
მ.1:100

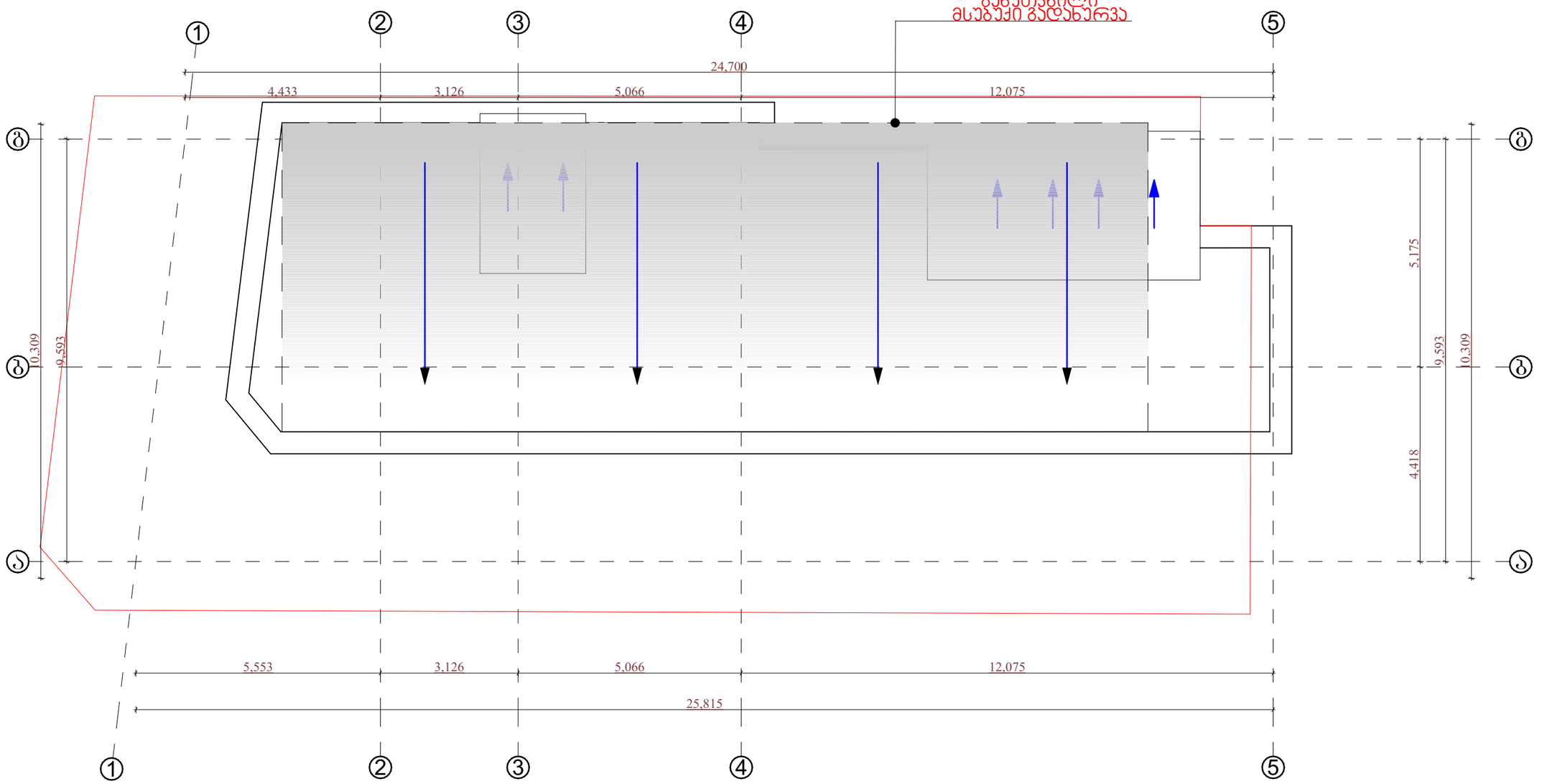

დამკვეთი: სამედიცინო ცენტრი "მედი"			პროექტის დასახელება: კლინიკა მედის რეკონსტრუქციის პროექტი (ლიფტის შახტის ცვლილება)	
თანამდებობა	გვარი	ხელმოწერა		
მთ. არქიტექტორი	გ.რაზმაძე		არქიტექტურული ნაწილი	
არქიტექტორი	ჯ. მაისურაძე		თბილისი, კოსტავას ქ. №52	თარიღი 2023წ.
				ფურცელი / ფურცლები / მასშტაბი

საპროოქტო

საპროექტო ცოკოლის სართულის გეგმა
მ.1:100

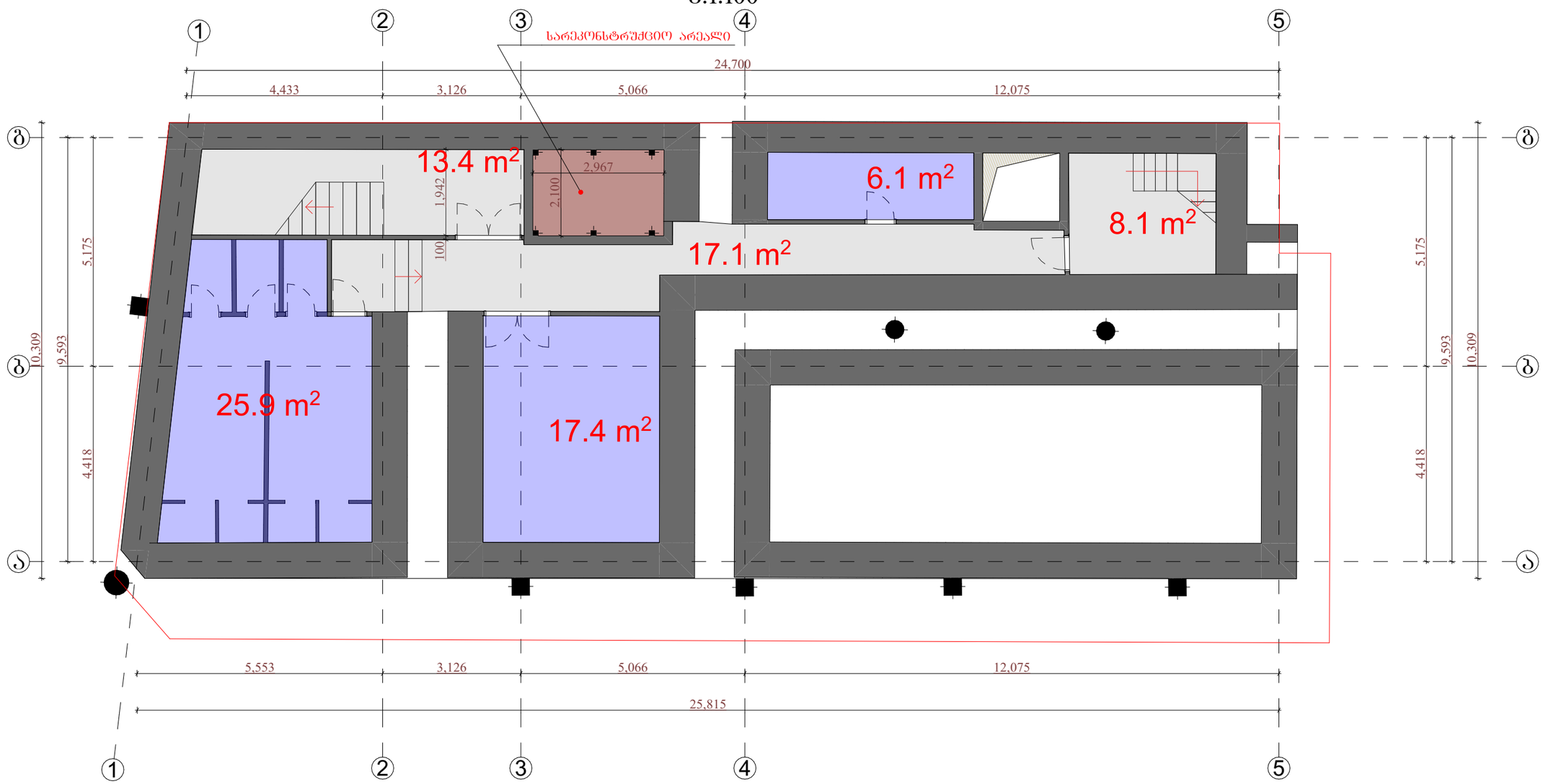

კიბის შ%რედის და დერეფნის ფართობი - 38.6 კვ.მ

პალატების ფართობი - 49.4 კვ.მ.

დამკვეთი: სამედიცინო ცენტრი "მედი"			პროექტის დასახელება: კლინიკა მედის რეკონსტრუქციის პროექტი (ლიფტის შახტის ცვლილება)	
თანამდებობა	გვარი	ხელმოწერა	არქიტექტურული ნაწილი	
მთ. არქიტექტორი	ბ.რაზმაძე			
არქიტექტორი	ზ. მაისურაძე		თბილისი, კოსტავას ქ. №52	თარიღი 2023წ.
				ფურცელი / ფურცლები / მასშტაბი

საპროექტო პირველი სართულის გეგმა
მ.1:100

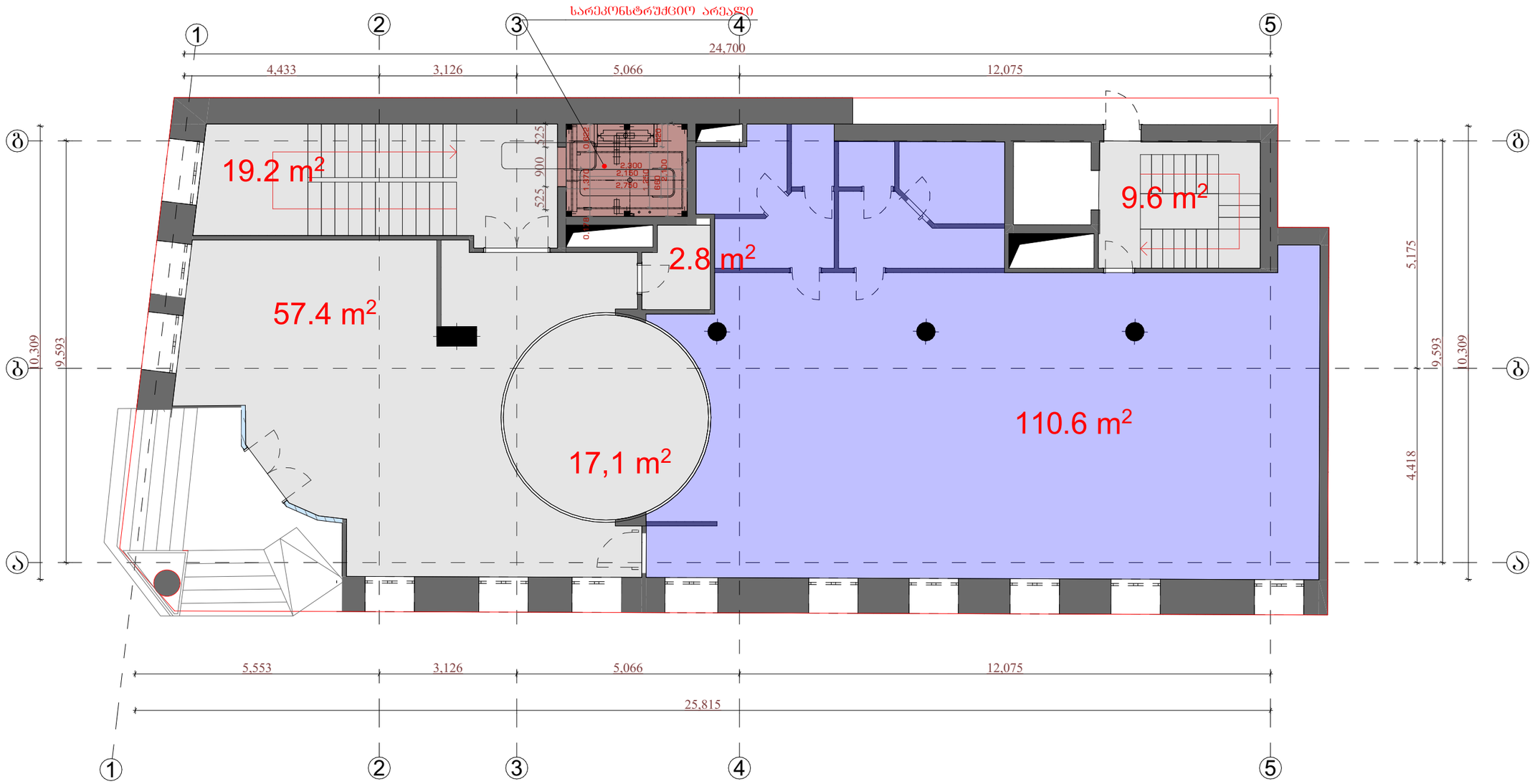

კიბის შეჯრედის და დერეფნის ფართობი - 106.1 კვ.მ

პალატების ფართობი - 110.6 კვ.მ.

დამკვეთი: სამედიცინო ცენტრი "მედი"			პროექტის დასახელება: კლინიკა მედის რეკონსტრუქციის პროექტი (ლიფტის შახტის ცვლილება)	
თანამდებობა	გვარი	ხელმოწერა	არქიტექტურული ნაწილი	
მთ. არქიტექტორი	ბ.რაზმაძე			
არქიტექტორი	ჯ. მაისურაძე		თბილისი, კოსტავას ქ. №52	თარიღი 2023წ.
				ფურცელი / ფურცლები / მასშტაბი

საპროექტო მეორე სართულის გეგმა
მ.1:100

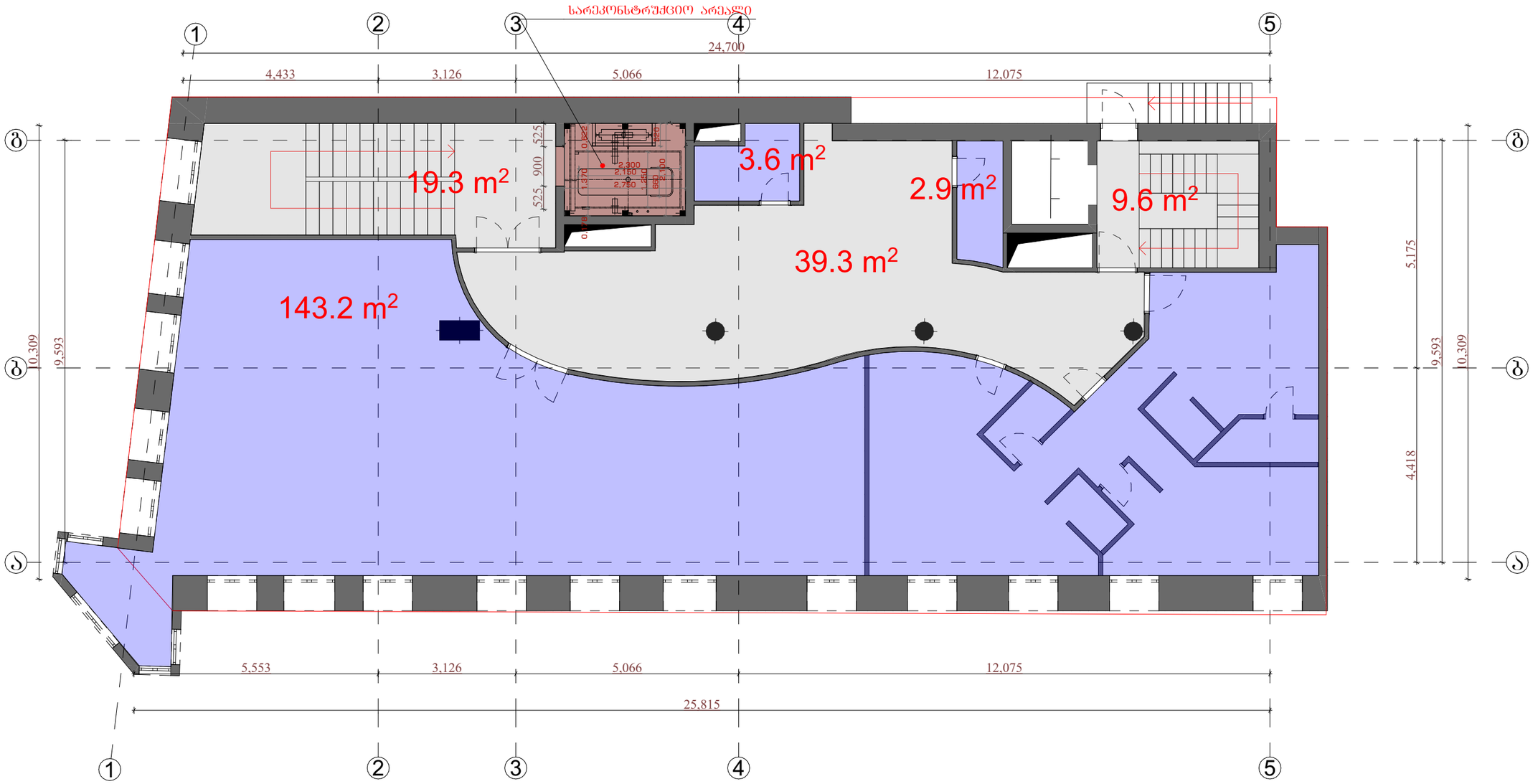

კიბის უჯრედის და დერეფნის ფართობი - 68.2 კვ.მ

პალატების ფართობი - 149.7 კვ.მ.

დამკვეთი: სამედიცინო ცენტრი "მედი"			პროექტის დასახელება: კლინიკა მედის რეკონსტრუქციის პროექტი (ლიფტის შახტის ცვლილება)		
თანამდებობა	გვარი	ხელმოწერა	არქიტექტურული ნაწილი		
მთ. არქიტექტორი	გ.რაზმაძე				
არქიტექტორი	ჯ. მაისურაძე		თბილისი, კოსტავას ქ. №52	თარიღი 2023წ.	
				ფურცელი	ფურცლები	მასშტაბი

საპროექტო მესამე სართულის გეგმა
მ.1:100

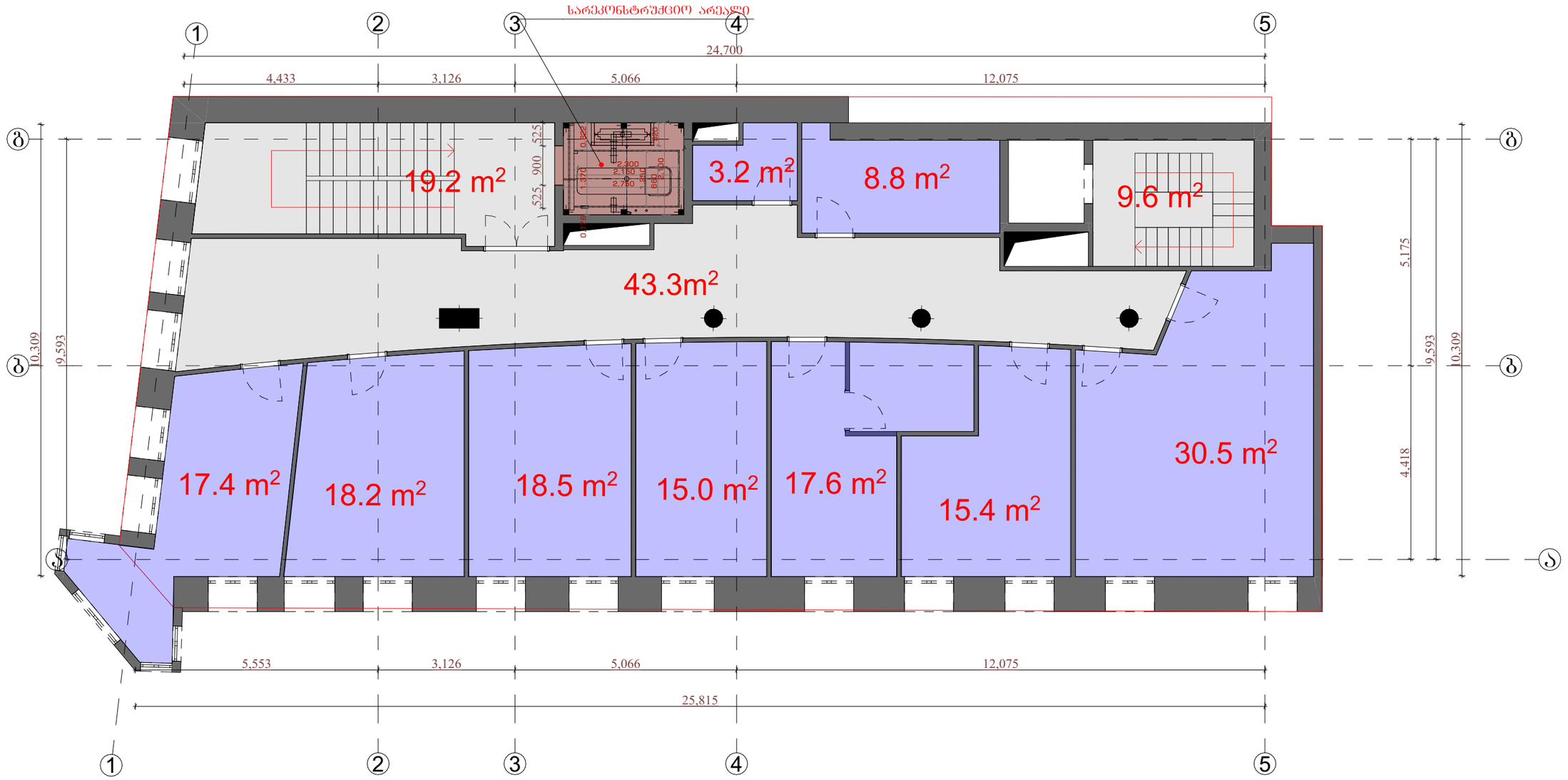

კიბის უჯრედის და დერეფნის ფართობი - 72.1 კვ.მ

პალატების ფართობი - 144.6 კვ.მ.

დამკვეთი: სამედიცინო ცენტრი "მედი"			პროექტის დასახელება: კლინიკა მედის რეკონსტრუქციის პროექტი (ლიფტის შახტის ცვლილება)	
თანამდებობა	გვარი	ხელმოწერა	არქიტექტურული ნაწილი	
მთ. არქიტექტორი	გ.რაზმაძე			
არქიტექტორი	ჯ. მაისურაძე		თბილისი, კოსტავას ქ. №52	თარიღი 2023წ.
				ფურცელი / ფურცლები / მასშტაბი

საპროექტო მეოთხე სართულის გეგმა
მ.1:100

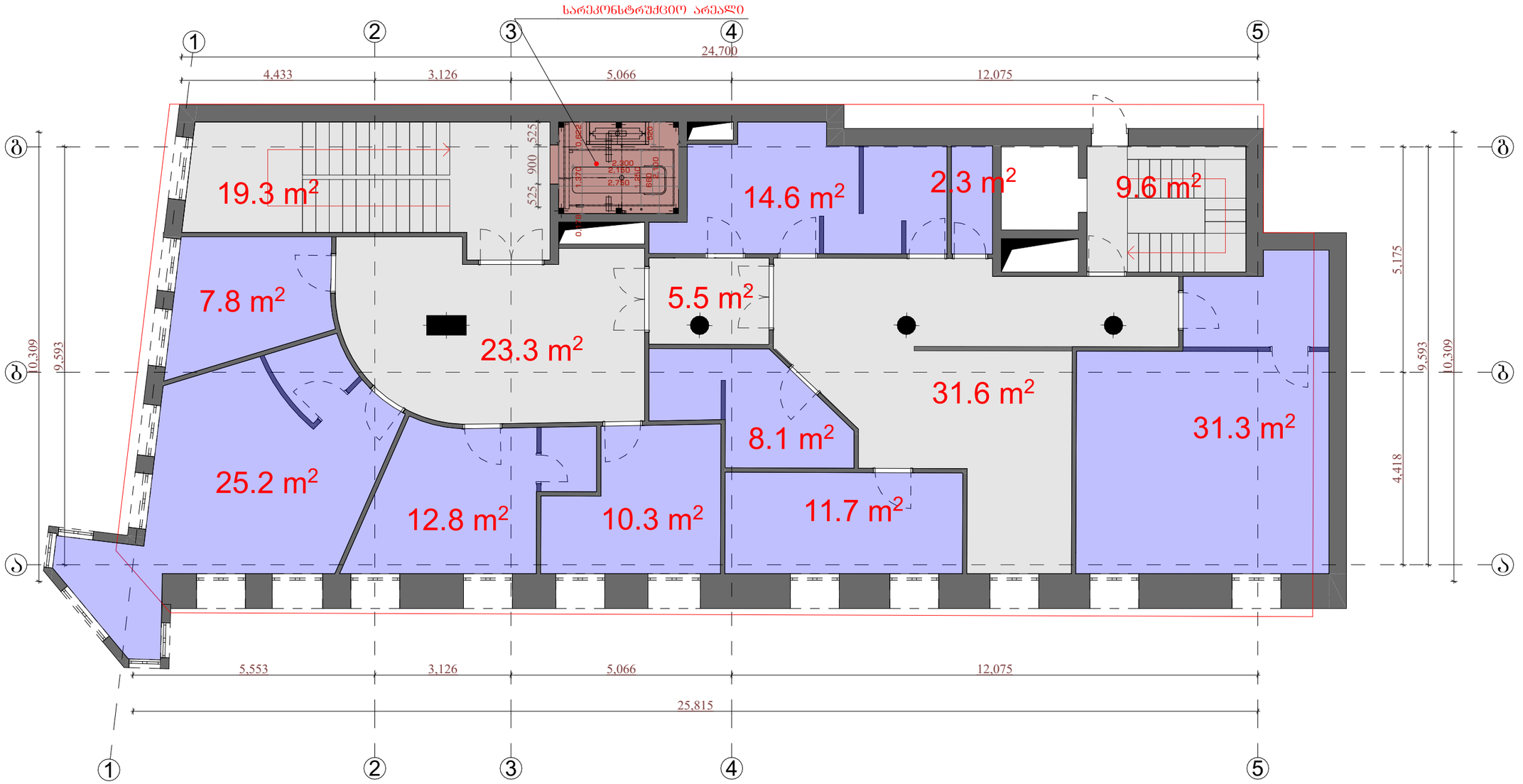

კიბის უჯრედის და დერეფნის ფართობი - 89.3 კვ.მ

პალატების ფართობი - 124.1 კვ.მ.

დამკვეთი: სამედიცინო ცენტრი "მედი"			პროექტის დასახელება: კლინიკა მედის რეკონსტრუქციის პროექტი (ლიფტის შახტის ცვლილება)	
თანამდებობა	გვარი	ხელმოწერა		
მთ. არქიტექტორი	გ.რაზმაძე		არქიტექტურული ნაწილი	
არქიტექტორი	ჯ. მაისურაძე		თბილისი, კოსტავას ქ. №52	თარიღი 2023წ.
				ფურცელი / ფურცლები / მასშტაბი

საპროექტო მეხუთე სართულის გეგმა
მ.1:100

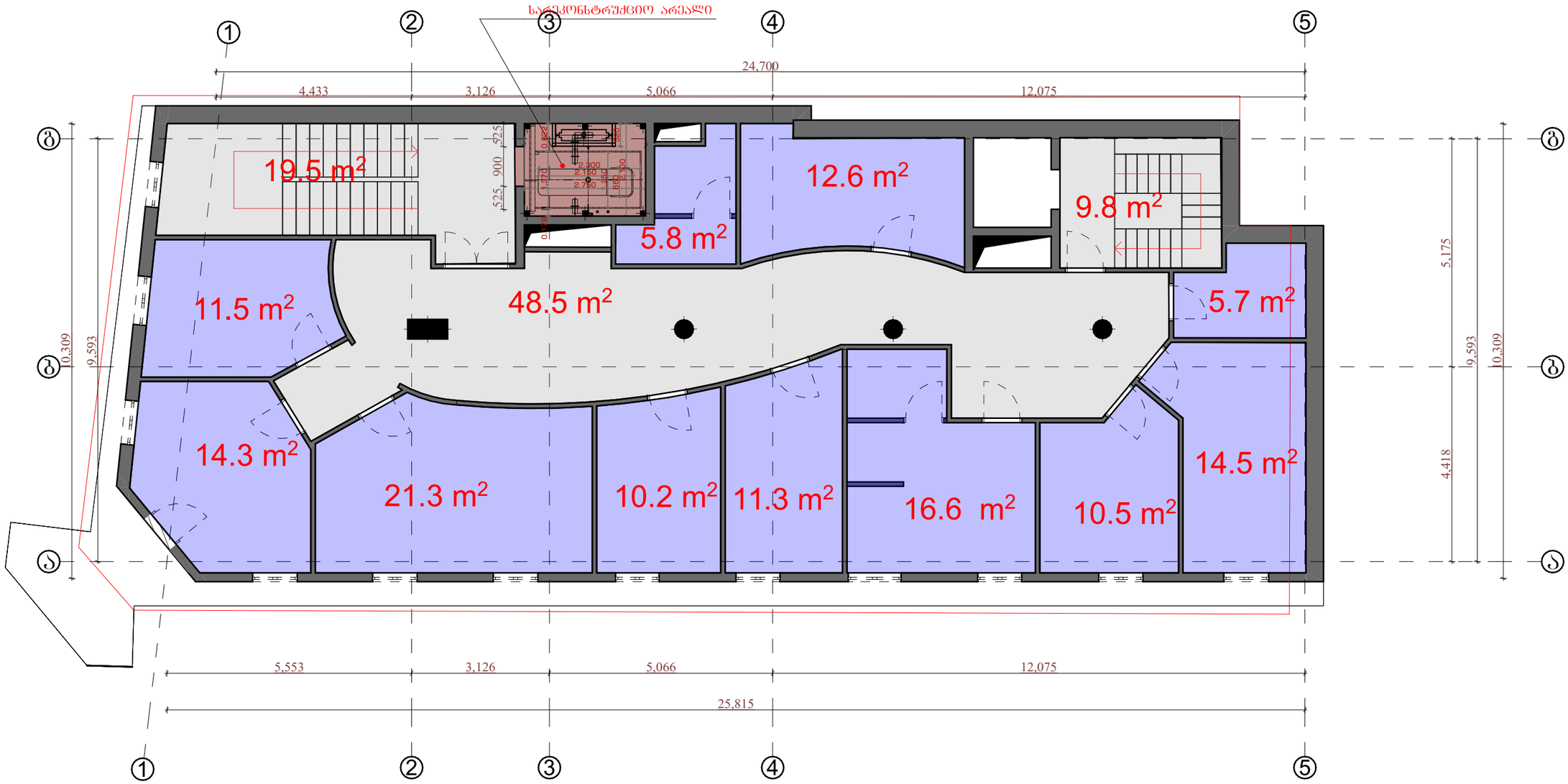

კიბის უჯრედის და დერეფნის ფართობი - 77.8 კვ.მ

პალატების ფართობი - 134.3 კვ.მ.

დამკვეთი: სამედიცინო ცენტრი "მედი"			პროექტის დასახელება: კლინიკა მედის რეკონსტრუქციის პროექტი (ლიფტის შახტის ცვლილება)	
თანამდებობა	გვარი	ხელმოწერა	არქიტექტურული ნაწილი	
მთ. არქიტექტორი	გ.რაზმაძე			
არქიტექტორი	ჯ. მაისურაძე		თბილისი, კოსტავას ქ. №52	თარიღი 2023წ.
				ფურცელი / ფურცლები / მასშტაბი

საპროექტო მეექვსე სართულის გეგმა(მანსარდის სართული)
მ.1:100

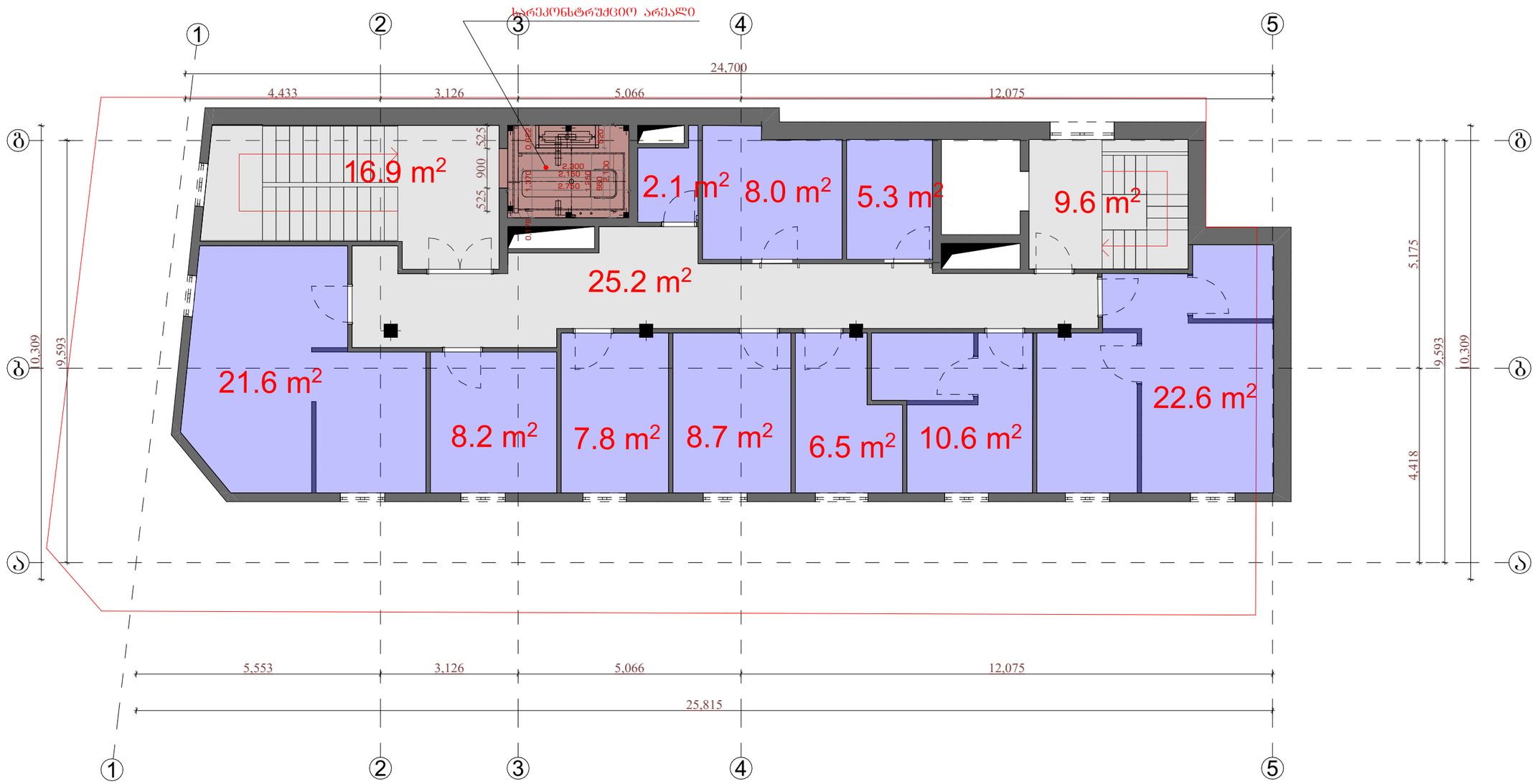

კიბის უჯრედის და დერეფნის ფართობი - 51.7 კვ.მ

პალატების ფართობი - 101.4 კვ.მ.

დამკვეთი: სამედიცინო ცენტრი "მედი"			პროექტის დასახელება: კლინიკა მედის რეკონსტრუქციის პროექტი (ლიფტის შახტის ცვლილება)	
თანამდებობა	გვარი	ხელმოწერა	არქიტექტურული ნაწილი	
მთ. არქიტექტორი	გ.რაზმაძე			თარიღი 2023წ.
არქიტექტორი	ჯ. მაისურაძე		თბილისი, კოსტავას ქ. №52	ფურცელი / ფურცლები / მასშტაბი

სპროექტო სახურავის სართულის გეგმა
მ.1:100

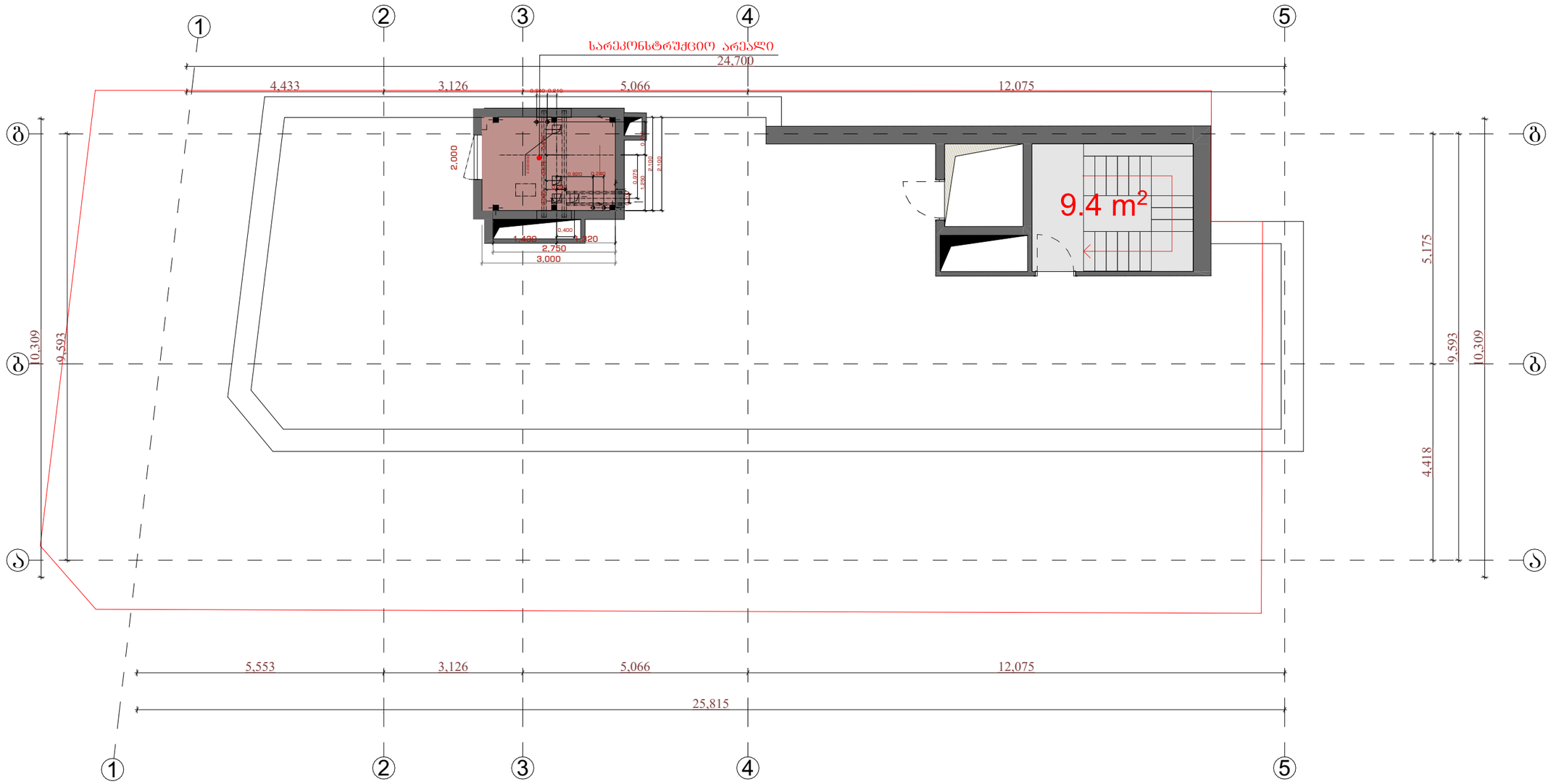

კიბის უჯრედის და დერეფნის ფართობი - 9.4 კვ.მ

დამკვეთი: სამედიცინო ცენტრი "მედი"			პროექტის დასახელება: კლინიკა მედის რეკონსტრუქციის პროექტი (ლიფტის შახტის ცვლილება)	
თანამდებობა	გვარი	ხელმოწერა		
მთ. არქიტექტორი	გ.რაზმაძე		არქიტექტურული ნაწილი	
არქიტექტორი	ჯ. მაისურაძე		თბილისი, კოსტავას ქ. №52	თარიღი 2023წ.
				ფურცელი / ფურცლები / მასშტაბი

საპროექტო გადახურვის გეგმა
მ.1:100

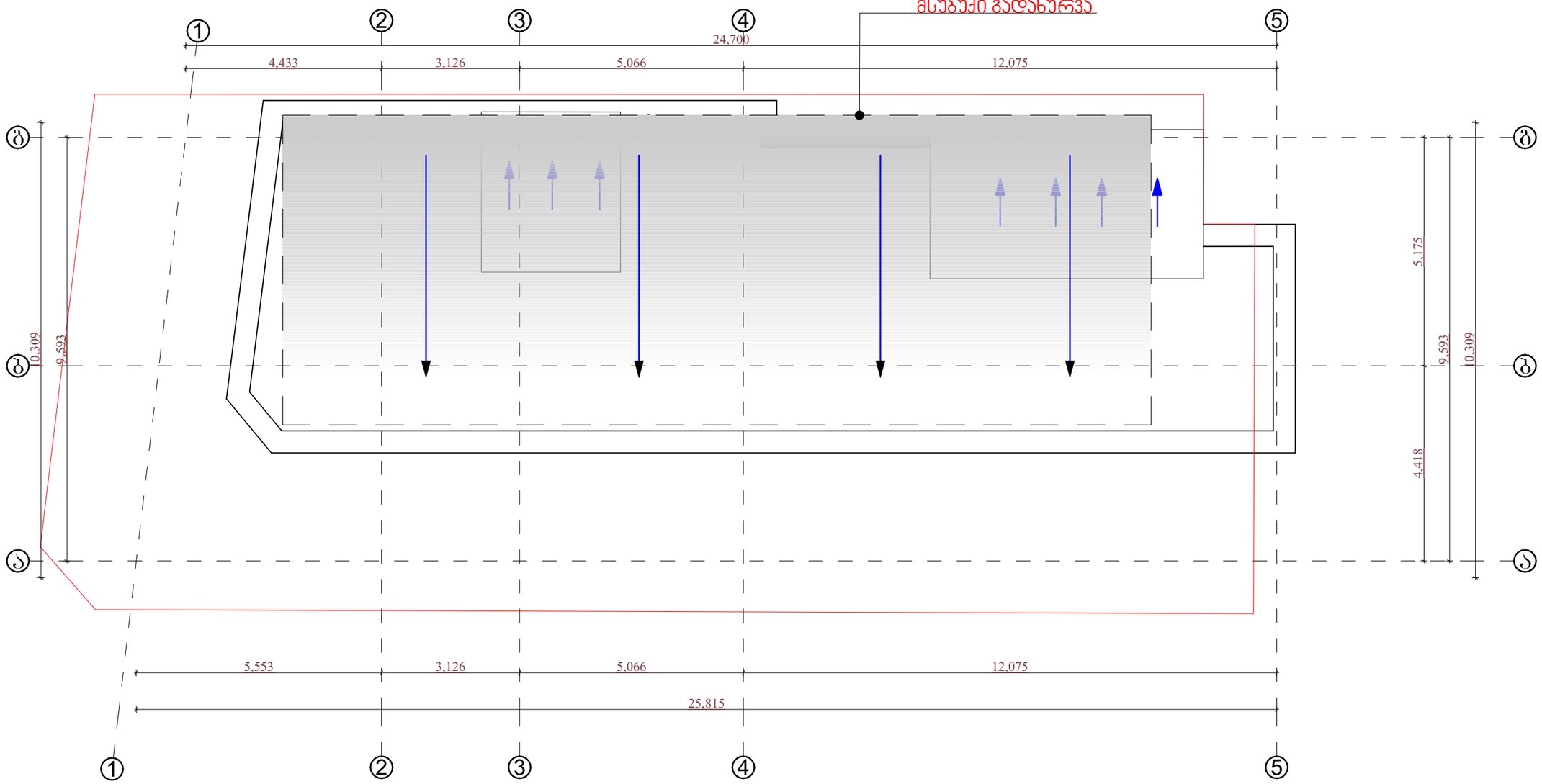

დამკვეთი: სამედიცინო ცენტრი "მედი"			პროექტის დასახელება: კლინიკა მედის რეკონსტრუქციის პროექტი (ლიფტის შახტის ცვლილება)	
თანამდებობა	გვარი	ხელმოწერა		
მთ. არქიტექტორი	გ.რაზმაძე		არქიტექტურული ნაწილი	
არქიტექტორი	ჯ. მაისურაძე		თბილისი, კოსტავას ქ. №52	თარიღი 2023წ.
				ფურცელი / ფურცლები / მასშტაბი