ბაზის -3.00 ნიშნულის გეგმა

ტიპიური სართულის ნაწილი	1:100
ფორმატი: A2	
ბ. ტაბაღუა 2023 წ	

არქიტექტორი		ბ. ტაბაღუა
კონსტრუქციული ნაწილი	ს.ხელოვნებათმცოდნეობის დოქტორი	ლ. ბერიძე

1	პროექტირების ეტაპი	ს.ხელოვნებათმცოდნეობის დოქტორი
2	სამშენებლო ნებართვის პროექტი	658 მ²

ნახაზის ნომერი

ბაზის ფართობი	12010 მ²
სამშენებლო ფართობი	11352 მ²
მათ შორის:	
ბაზის ფართობი	658 მ²

ნახაზის დასახელება

ბაზის -3.00 ნიშნულის გეგმა

ავტორის ხელმოწერა

პროექტის ხელმძღვანელის ხელმოწერა

ობიექტის მისამართი

ბათუმის მუნიციპალიტეტი, ქობულეთის მუნიციპალიტეტი, ქ. ბათუმი, ნაკვ. 05.01.08.006.630

ობიექტის დასახელება

ავტომატური სველი წყლის ჩამრეცხი

დამკვეთი

შპს. ბათუმის ავტო ბაზა №9

ნახაზის ნომერი

ს.ხელოვნებათმცოდნეობის დოქტორი

ლიცენზიის ნომერი

ბაზის -3.00 ნიშნულის გეგმა
1:100
ტიპიური სართულის ნაწილი
ფორმატი: A2
ბ. ტაბაღუა 2023 წ
არქიტექტორი
ბ. ტაბაღუა
კონსტრუქციული ნაწილი
ლ. ბერიძე
პროექტირების ეტაპი
1
სამშენებლო ნებართვის პროექტი
2
ბაზის ფართობი
12010 მ²
სამშენებლო ფართობი
11352 მ²
მათ შორის:
ბაზის ფართობი
658 მ²
ნახაზის ნომერი
ნახაზის დასახელება
ბაზის -3.00 ნიშნულის გეგმა
ავტორის ხელმოწერა
პროექტის ხელმძღვანელის ხელმოწერა
ობიექტის მისამართი
ბათუმის მუნიციპალიტეტი, ქობულეთის მუნიციპალიტეტი, ქ. ბათუმი, ნაკვ. 05.01.08.006.630)
ობიექტის დასახელება
ავტომატური სველი წყლის ჩამრეცხი
დამკვეთი
შპს. ბათუმის ავტო ბაზა №9
ნახაზის ნომერი
ს.ხელოვნებათმცოდნეობის დოქტორი
ლიცენზიის ნომერი
ბ. ტაბაღუა
ლ. ბერიძე
ს.ხელოვნებათმცოდნეობის დოქტორი
პროექტირების ეტაპი
სამშენებლო ნებართვის პროექტი
ნახაზის ნომერი
ფორმატი: A2
ბ. ტაბაღუა 2023 წ
არქიტექტორი
ლიცენზიის ნომერი
ს.ხელოვნებათმცოდნეობის დოქტორი
ობიექტის დასახელება
დამკვეთი
ობიექტის მისამართი
ავტორის ხელმოწერა
ნახაზის დასახელება
ნახაზის ნომერი

ნახაზი ±0.00 ნიშნულის გეგმა

ზ.პ. „ჯ(ო)ყ(ო)ჯ“ ზღუდის ბოლოდან ჩრდილოეთით მდებარე ნაკვეთის ფარგლებში ავტოსადგომის მოწყობა D=500 მმ-იანი ვერტიკალური ნიშნებით (ს/კ 01.02.696)

ზ.პ. „ჯ(ო)ყ(ო)ჯ“ ზღუდის ბოლოდან ჩრდილოეთით მდებარე ნაკვეთის ფარგლებში ავტოსადგომის მოწყობა D=800 მმ-იანი ვერტიკალური ნიშნებით (ს/კ 01.02.696)

ზ.პ. „ჯ(ო)ყ(ო)ჯ“ ზღუდის ბოლოდან ჩრდილოეთით მდებარე ნაკვეთის ფარგლებში ავტოსადგომის მოწყობა D=900 მმ-იანი ვერტიკალური ნიშნებით (ს/კ 01.02.696)

ზ.პ. „ჯ(ო)ყ(ო)ჯ“ ზღუდის ბოლოდან ჩრდილოეთით მდებარე ნაკვეთის ფარგლებში ავტოსადგომის მოწყობა D=800 მმ-იანი ვერტიკალური ნიშნებით (ს/კ 01.02.696)

ზ.პ. „ჯ(ო)ყ(ო)ჯ“ ზღუდის ბოლოდან ჩრდილოეთით მდებარე ნაკვეთის ფარგლებში ავტოსადგომის მოწყობა D=800 მმ-იანი ვერტიკალური ნიშნებით (ს/კ 01.02.696)

ავტოსადგომის ზედაპირის დაფარვა ასფალტბეტონით

ავტოსადგომის ზედაპირის დაფარვა ბეტონის ფილებ

გეგმა +4.20 ნიშნულზე

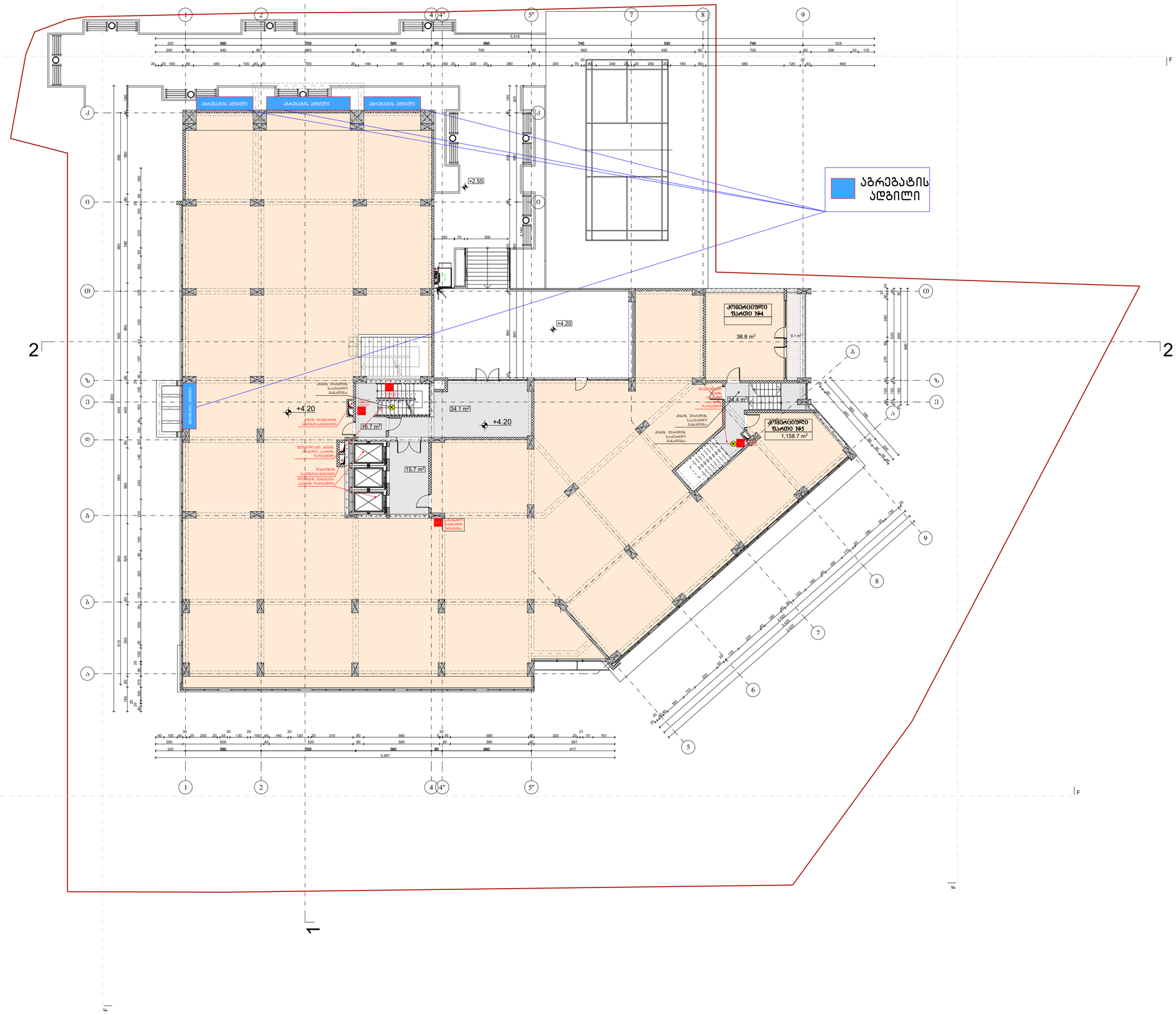
აგრეგატის ადგილი
აგრეგატის ადგილი
აგრეგატის ადგილი

გეგმა +7.40 ნიშნულზე

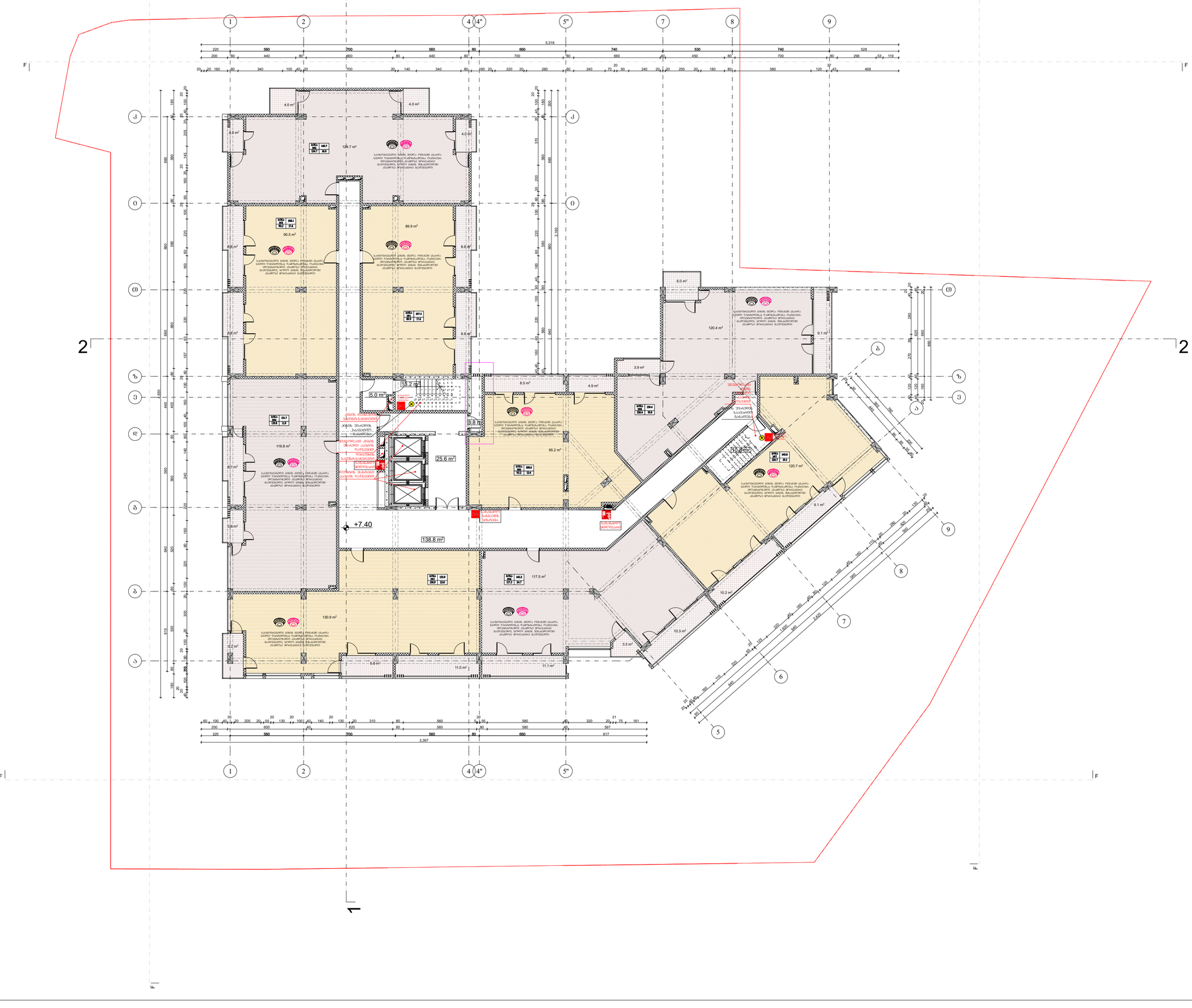

ნახაზის დასახელება	გეგმა +7.40 ნიშნულზე
ტექნიკურ-ეკონომიკური მაჩვენებლები:	
შენიშვნა:	
სქემატური პროექტი	
დამკვეთი:	შ.პ.ს "პინა ქიო" ს/კ 405213585
ობიექტის დასახელება:	მრავალფუნქციური კომპლექსისა და სასტუმროს
ობიექტის მისამართი:	მის. ქ. ბათუმის, ჭავჭავაძის ქუჩა №49 (ს.კ.კოდი: 01.10.08.006.630)
კონსტრუქციული ნაწილები	
ცვლილება	ხელმოწერა	სახელი,გვარი
არქიტექტორი		ა. ქუთათელაძე
ფორმატი: A2		
ქ. ბათუმი 2023 წ		

გეგმა +10.60 ნიშნულზე

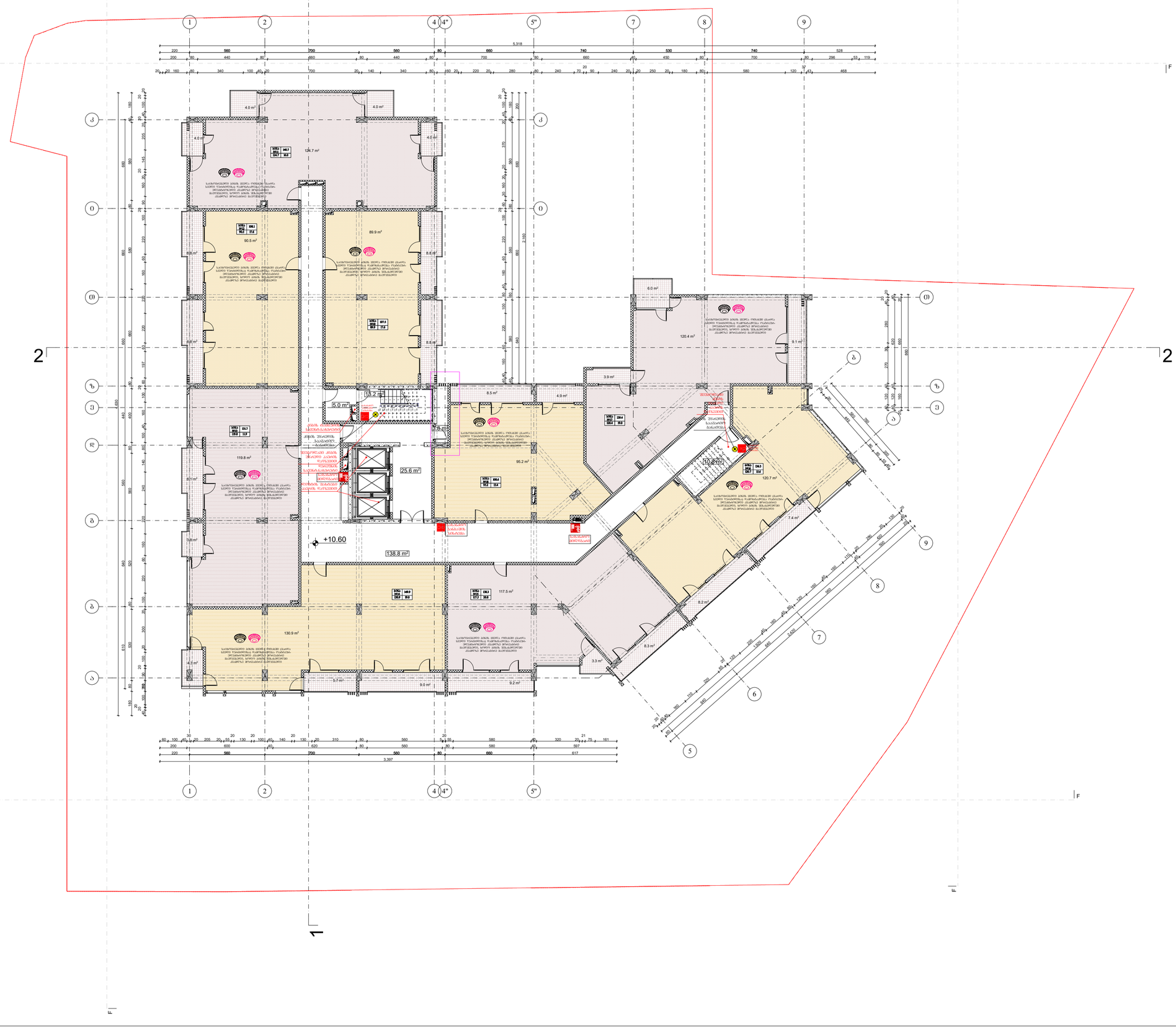

ნახაზის დასახელება

გეგმა +10.60 ნიშნულზე

ტექნიკურ-ეკონომიკური მაჩვენებლები:

შენიშვნა:

ხელშეკრულების №

დამკვეთი:

შ.პ.ს "პირა კო"
ს/კ 405213585

ობიექტის დასახელება:

მრავალფუნქციური კომპლექსის მშენებლობა

ობიექტის მისამართი:

ქ. თბილისი, ვაკის რაიონი, ვერის ველის მიმდებარე ტერიტორია

კონსტრუქციული ნაწილი

თანამდებობა	ხელმოწერა	სახელი,გვარი
არქიტექტორი		ა. ქუთათელაძე

ფორმატი: A2

ქ. თბილისი 2023 წ

გეგმა +13.80 ნიშნულზე

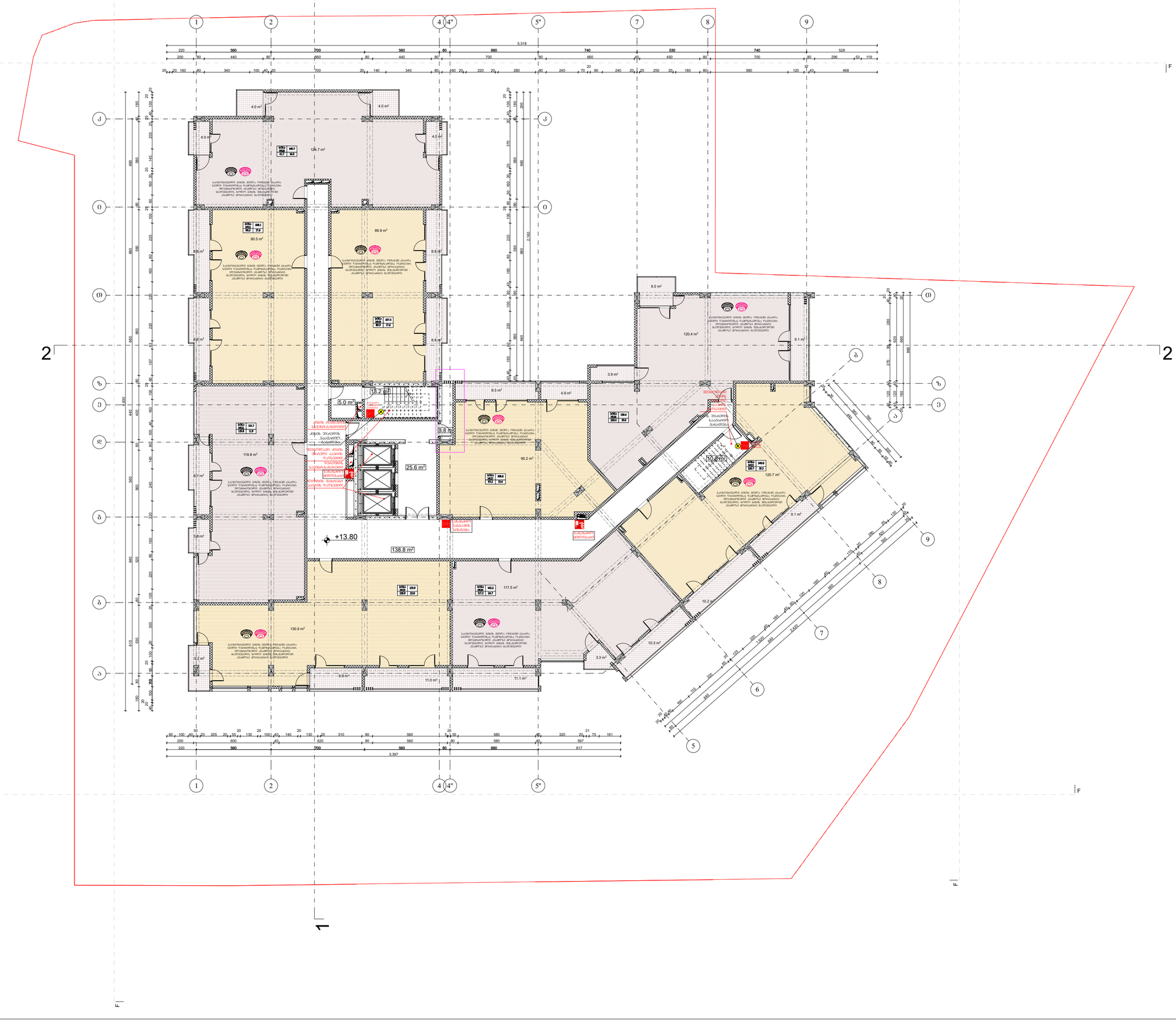

ნახაზის დასახელება

გეგმა +13.80 ნიშნულზე

ტექნიკურ-ეკონომიკური მაჩვენებლები:

შენიშვნა:

სქემატური პროექტი

დამკვეთი:

შ.პ.ს "პინა ქიო"
ს/კ 405213585

ობიექტის დასახელება:

მრავალფუნქციური კომპლექსის მშენებლობა

ობიექტის მისამართი:

მის. ქ. ბათუმის, ვეროვნ მოედანის ქუჩა N-49 (ს.კ.კოდი: 01.10.08.006.630)

კონსტრუქციული ნაწილები

თანამდებობა	ხელმოწერა	სახელი,გვარი
არქიტექტორი		ა. ქუთათელაძე

ფორმატი: A2

ქ. ბათუმი 2023 წ

გეგმა +17.00 ნიშნულზე

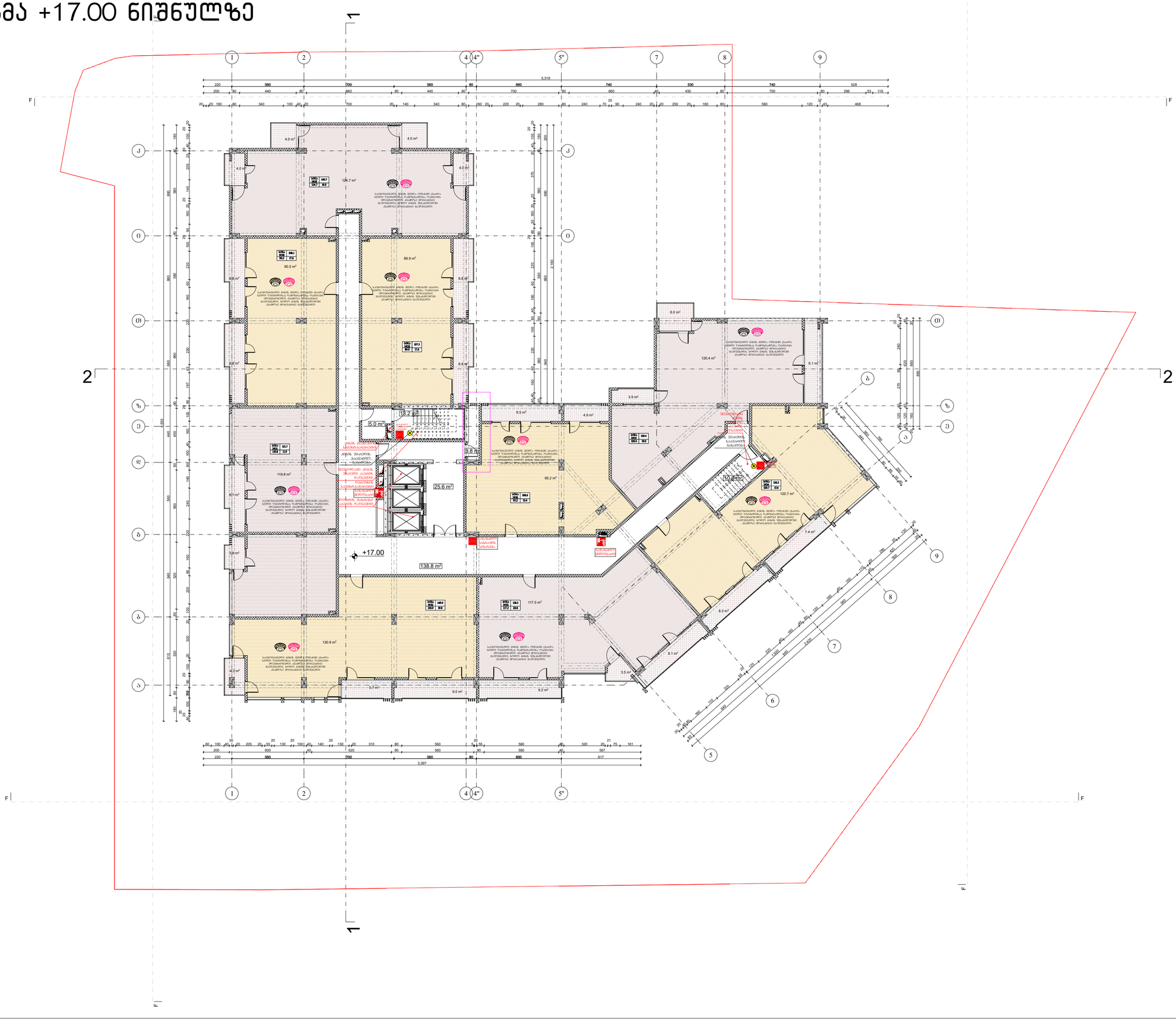

ნახაზის დასახელება

გეგმა +17.00 ნიშნულზე

ტექნიკურ-ეკონომიკური მაჩვენებლები:

შენიშვნა:

საქმიანი პირი

დაკვეთა:

შ.პ.ს "პინა კო"
ს/კ 405213585

ობიექტის დასახელება:

მრავალფუნქციური კომპლექსია

ობიექტის მისამართი:

ქ. ბათუმი, ქ. ბაგრატიონის ქუჩა №49
(საკადასტრო: 01.10.08.006.630)

კონსტრუქციული ნაწილები

თანამდებობა	ხელმოწერა	სახელი,გვარი
არქიტექტორი		ა. ქუთათელაძე

ფორმატი: A2

ქ. ბათუმი 2023 წ

გეგმა +20.20 ნიშნულზე

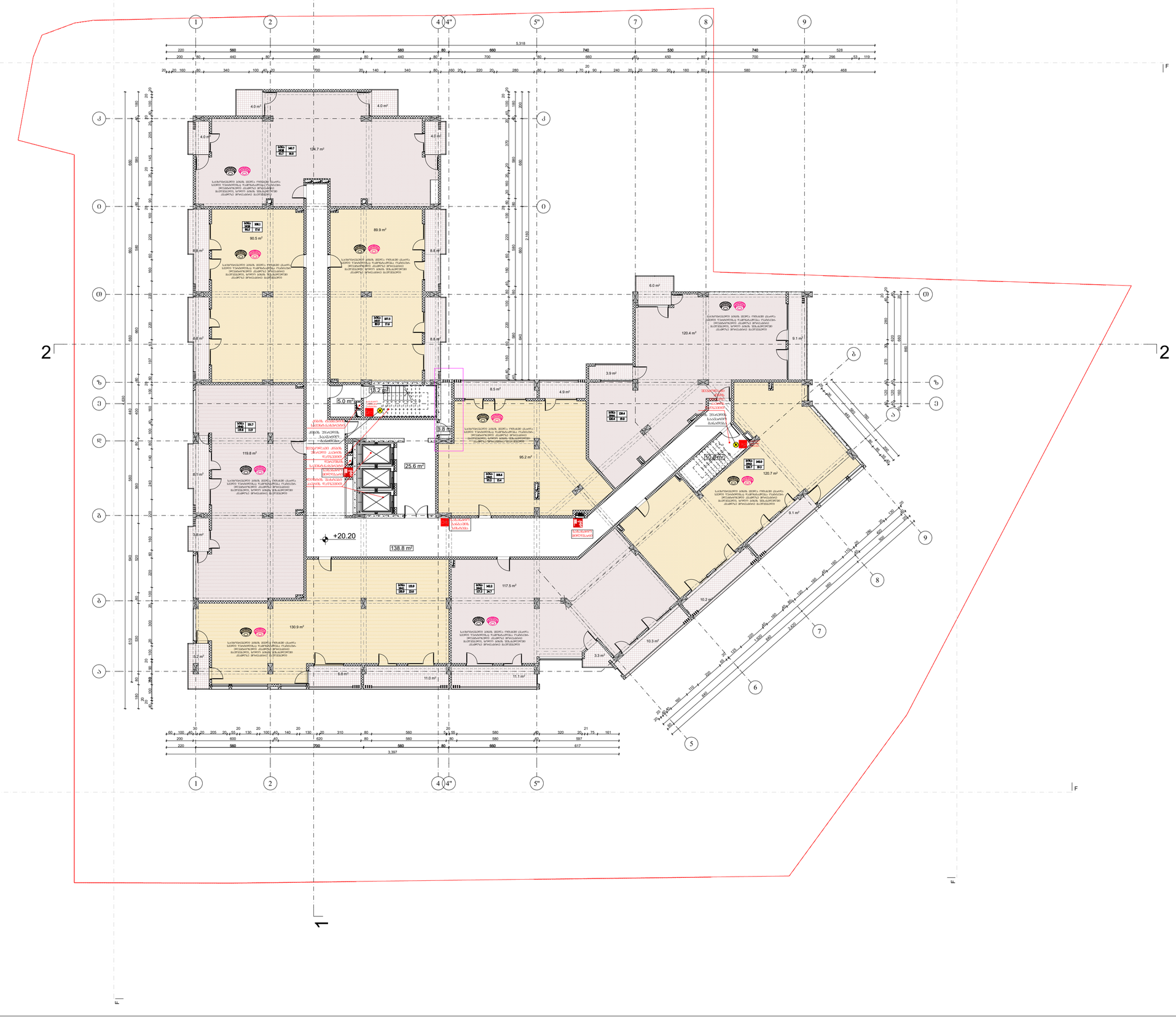

ნახაზის დასახელება	გეგმა +20.20 ნიშნულზე
ტექნიკურ-ეკონომიკური მაჩვენებლები:	
შენიშვნა:	
სქემატური პროექტი	
დამკვეთი:	შ.პ.ს "პირა ქიო" ს/კ 405213585
ობიექტის დასახელება:	მრავალფუნქციური კომპლექსისა
ობიექტის მისამართი:	მის. ქ. ბათუმის, ვერე მონაკვეთის ქუჩა N-49 (ს.პ.კ.კოდი: 01.10.08.006.630)
კონსტრუქციული პროექტი	

თანამდებობა	ხელმოწერა	სახელი,გვარი
პროექტის მენეჯერი		ა. ქუთათელაძე

ფორმატი: A2

ქ. ბათუმი 2023 წ

გეგმა +23.40 ნიშნულზე

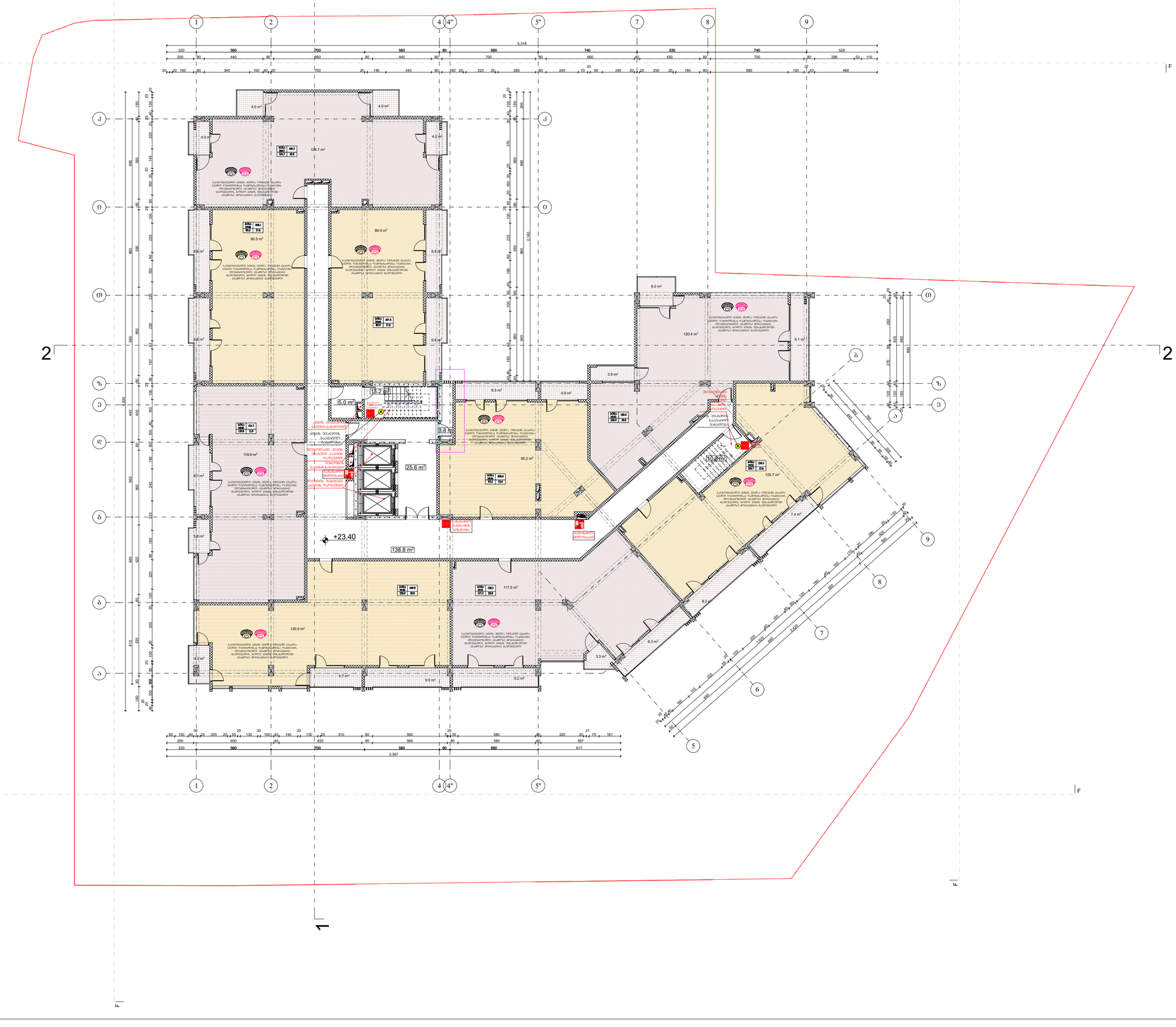

ნახაზის დასახელება	გეგმა +23.40 ნიშნულზე
ტექნიკურ-ეკონომიკური მაჩვენებლები:	
შენიშვნა:	
სქემატური პროექტი	
დამკვეთი:	შ.პ.ს "პინა ქიო" ს/ძ 405213585
ობიექტის დასახელება:	მრავალფუნქციური კომპლექსის მშენებლობა
ობიექტის მისამართი:	მის. ქ. ბათუმის, ჭავჭავაძის ქუჩა №49 (ს.კ.კოდი: 01.10.08.006.630)
კონსტრუქციული პროექტი	

თანამდებობა	ხელმოწერა	სახელი,გვარი
არქიტექტორი		ა. ქუთათელაძე

ფორმატი: A2

ქ. ბათუმი 2023 წ

გეგმა +26.60 ნიშნულზე

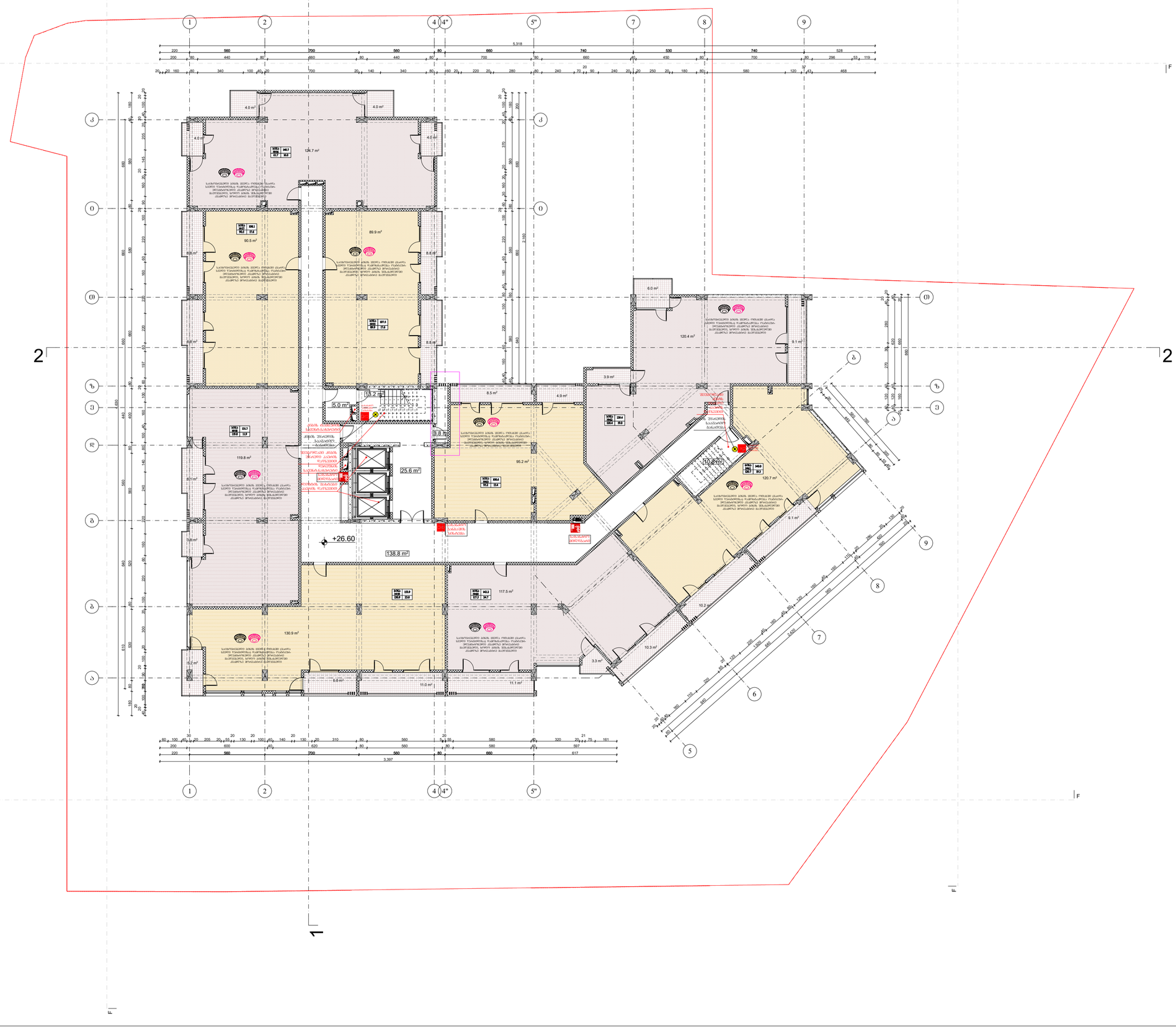

ნახაზის დასახელება

გეგმა +26.60 ნიშნულზე

ტექნიკურ-ეკონომიკური მაჩვენებლები:

შენიშვნა:

ხაზვის ტიპი

დაკვეთი:

შ.პ.ს "პინა ქიო"
ს/კ 405213585

ობიექტის დასახელება:

მრავალფუნქციური კომპლექსის მშენებლობა

ობიექტის მისამართი:

ქ. ბათუმი, ქ. ბათუმის, ჭავჭავაძის ქუჩა N-49
(საკადასტრო: 01.10.08.006.630)

კონსტრუქციული ნაწილები

თანამდებობა	ხელმოწერა	სახელი,გვარი
არქიტექტორი		ა. ქუთათელაძე

ფორმატი: A2

ქ. ბათუმი 2023 წ

გეგმა +29.80 ნიშნულზე

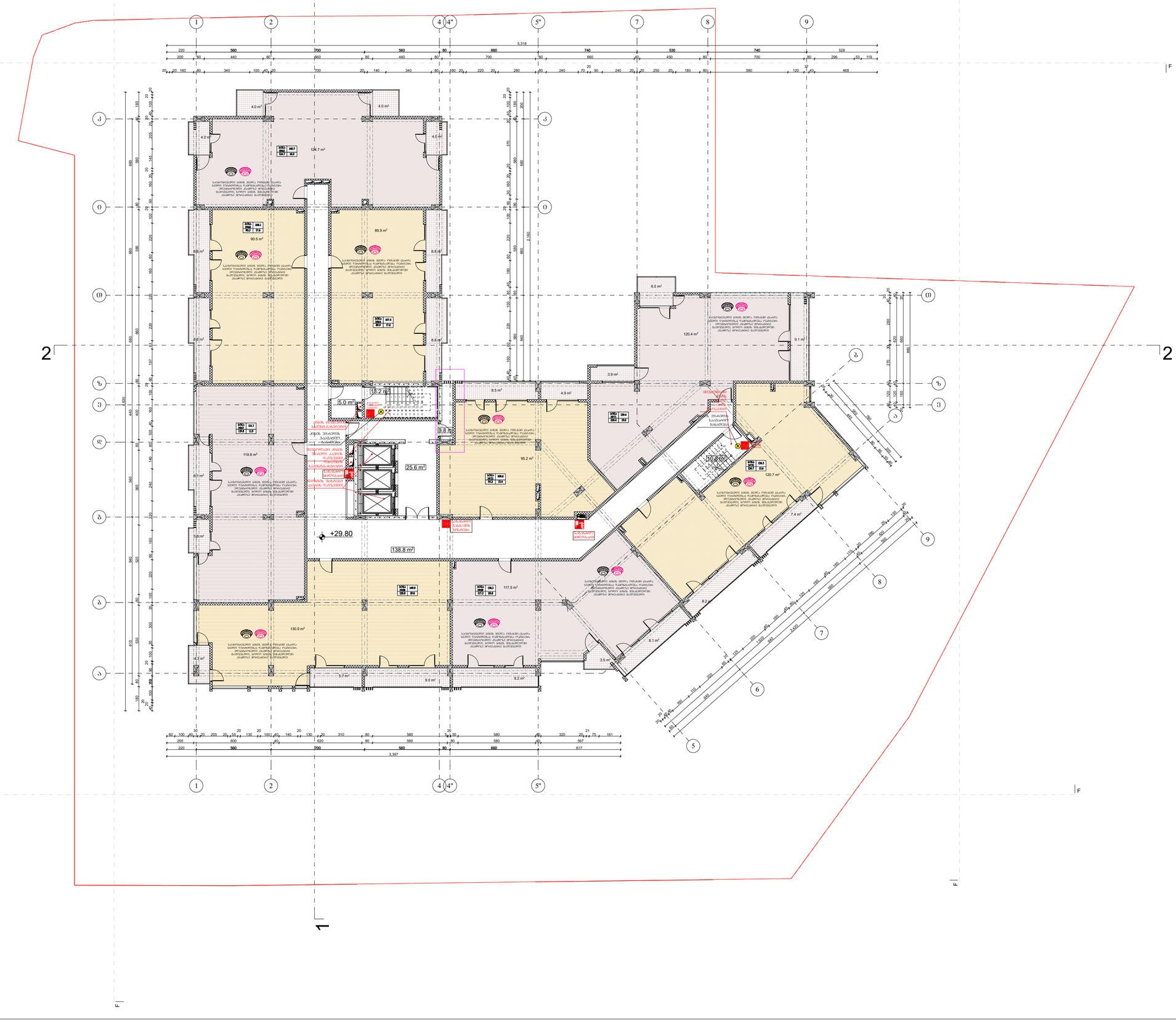

ნახაზის დასახელება	გეგმა +29.80 ნიშნულზე
ტექნიკურ-ეკონომიკური მაჩვენებლები:	
შენობა:	
სპეციალური	
დამკვეთი:	შ.პ.ს "პინა ქიო" ს/ძ 405213585
ობიექტის დასახელება:	მრავალფუნქციური კომპლექსის მშენებლობა
ობიექტის მისამართი:	მის. ქ. ბათუმის, ჭავჭავაძის ქუჩა №49 (ს.კ.კოდი: 01.10.08.006.630)
კონსტრუქციული ნაწილები	

თანამდებობა	ხელმოწერა	სახელი,გვარი
არქიტექტორი		ა. ქუთათელაძე

ფორმატი: A2

ქ. ბათუმი 2023 წ

გეგმა +33.00 ნიშნულზე

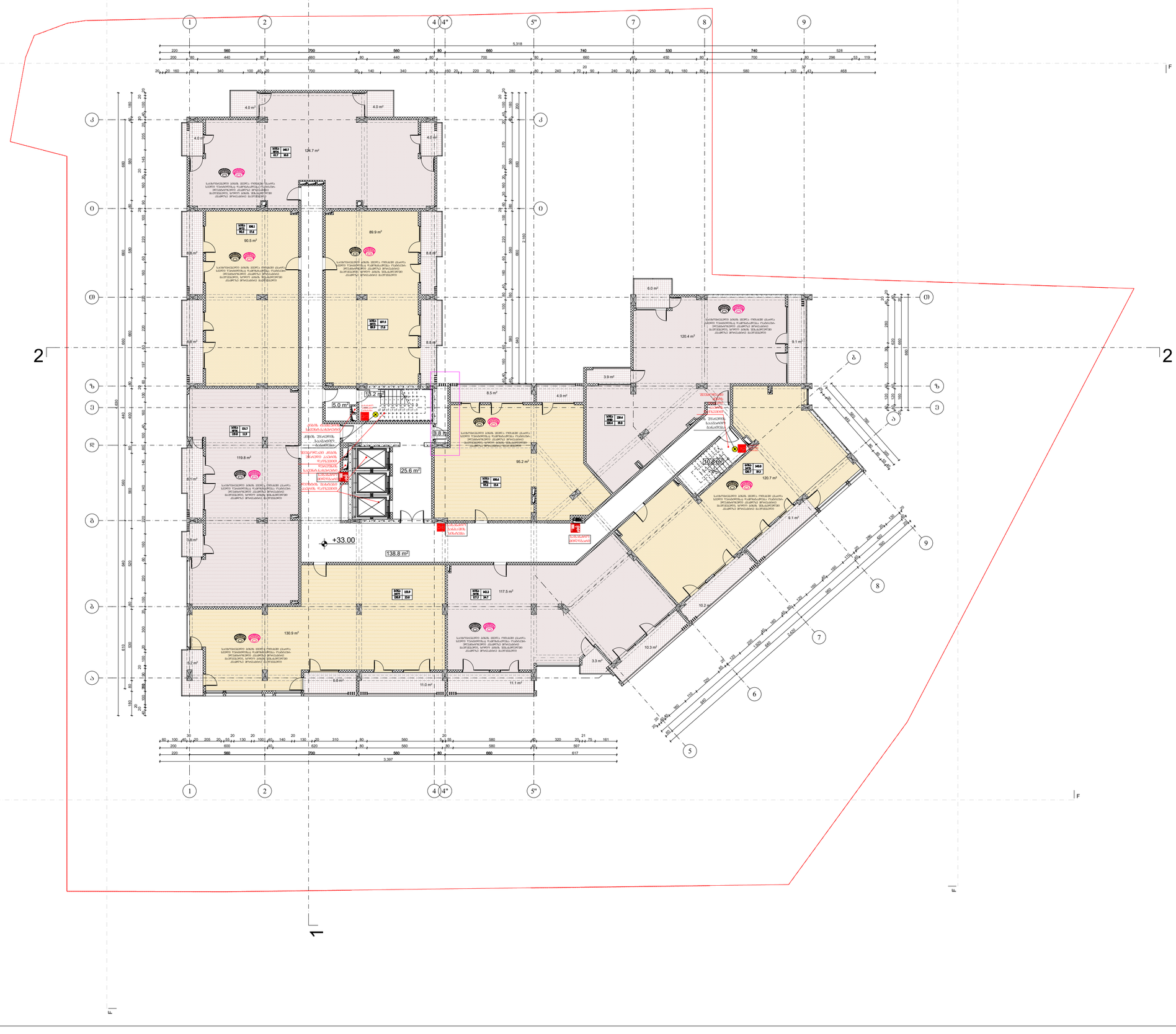

ნახაზის დასახელება

გეგმა +33.00 ნიშნულზე

ტექნიკურ-ეკონომიკური მაჩვენებლები:

შენიშვნა:

სპეციალური ნაწილი

დამკვეთი:

შ.პ.ს "პირა კრუ"
ს/კ 405213585

ობიექტის დასახელება:

მრავალფუნქციური კომპლექსის მშენებლობა

ობიექტის მისამართი:

ქ. ბათუმი, ქ. ბაგრატიონის ქუჩა №49
(საკადასტრო: 01.10.08.006.630)

კონსტრუქციული ნაწილი

თანამდებობა	ხელმოწერა	სახელი,გვარი
არქიტექტორი		ა. ქუთათელაძე

ფორმატი: A2

ქ. ბათუმი 2023 წ

გეგმა +36.20 ნიშნულზე

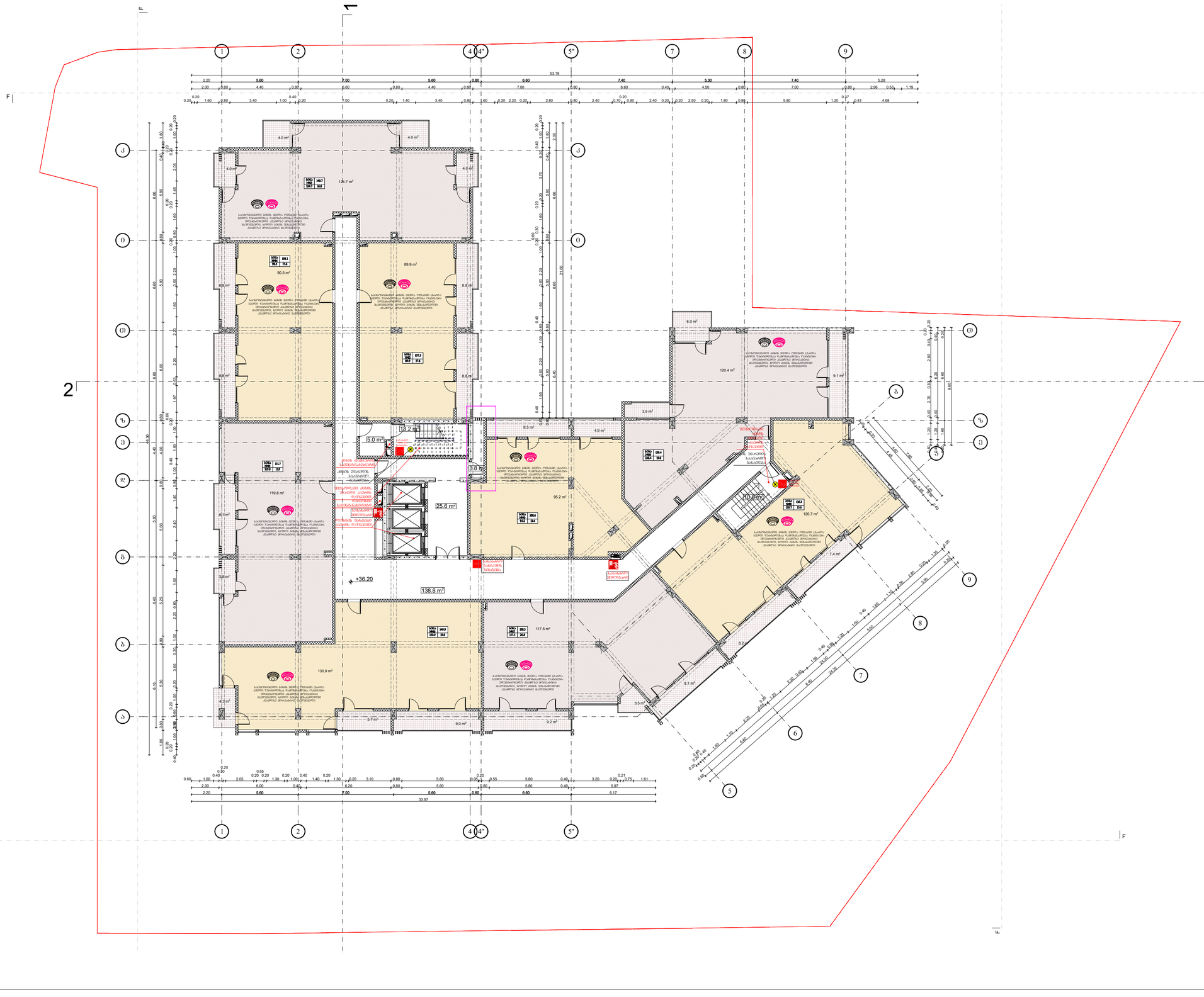

ნახაზის დასახელება

გეგმა +36.20 ნიშნულზე

ტექნიკურ-ეკონომიკური მაჩვენებლები:

შენობა:

საქმიანობის პროფილი

დამკვეთი:

შ.პ.ს "პინა კეო"
ს/კ: 405213585

ობიექტის დასახელება:

მრავალფუნქციური კომპლექსი/ოფისია

ობიექტის მისამართი:

ქ. თბილისი, ვერის მთიანის ქუჩა №49
(საკადასტრო: 01.10.08.006.630)

პროექტირების ეტაპი პროექტი

ფაზა	ხელმოწერა	სახელი/გვარი
არქიტექტორი		ა. ქუთათელაძე

ფორმატი: A2

ქ. თბილისი 2023 წ

სახურავის გეგმა

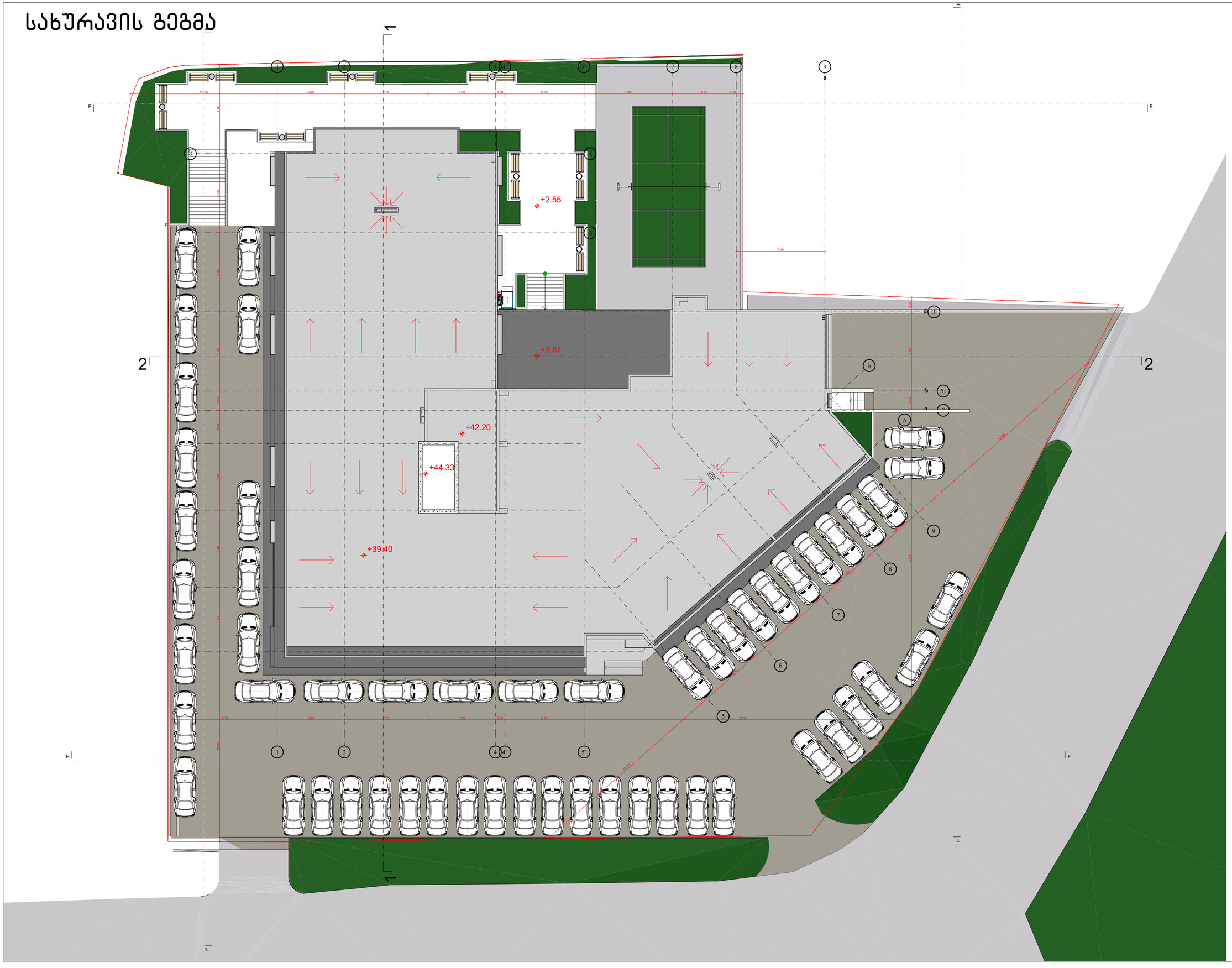
+2.55
+3.87
+42.20
+44.33
+39.40
1
2
4
4"
5"
7
8
9
5
6
F
F
1
2
12.25
5.60
7.00
5.60
0.80
6.60
7.40
5.30
0.55
7.40
8.73
5.60
7.00
5.60
0.80
6.60
28.55
17.70
7.45
6.60
6.80
1.60
2.80
5.60
6.40
5.30
15.67
1.20
2.60
1.60
2.60
1.60
2.60
1.60

№3040728 (07.13.2017) ბრძანებით შეთანხმებული სართულების
განაშენიანების პროცენტი =14914.06

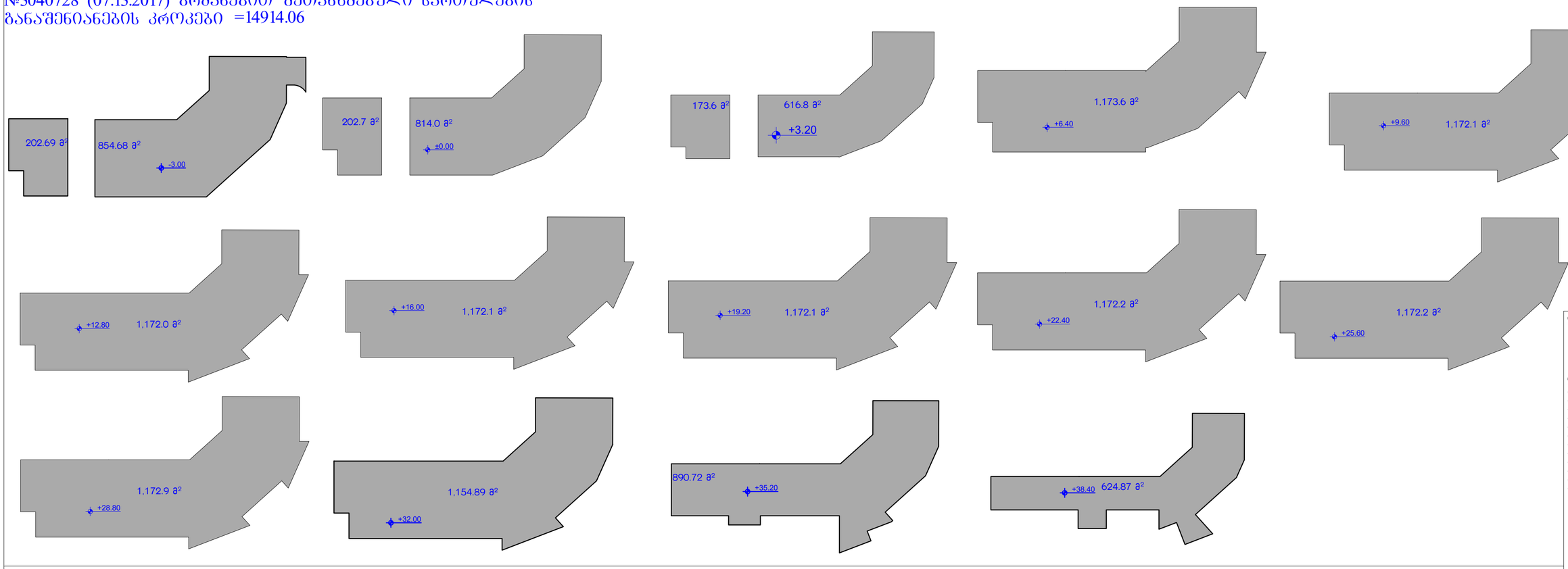

დაკორექტირებული პროექტის სართულების
განაშენიანების პროცენტი =19108.2

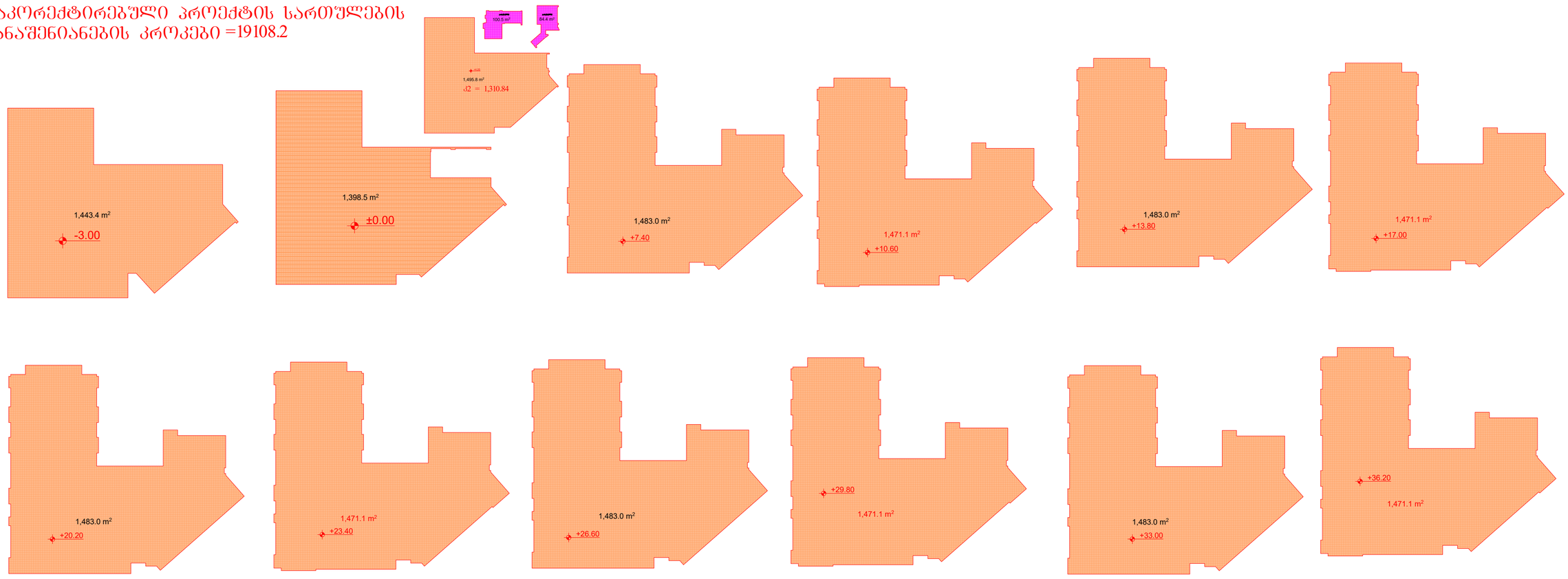

ნახაზის დასახელება

ტექნიკურ-ეკონომიკური მაჩვენებლები

შენობა

სქემატური პროექტი

დამკვეთი:

შ.პ.ს "პინა ქიო"
ს/კ 405213585

ობიექტის დასახელება:

მრავალფუნქციური
კომპლექსი/შენობა

ობიექტის მისამართი:

მის. ქ. ოზურგეთი,
ვეფხვ მოროსანის ქუჩა №49
(საკადასტრო: 01.10.08.006.630)

პროექტირებული პროექტი

ოთახის/სივრცის	ხელმოწერა	სახელი/გვარი
არქიტექტორი		ბ. ჭანტურია

ფორმატი: A2

ქ. ოზურგეთი 2023 წ