ექსპლიკაცია:

1. სარდაფი

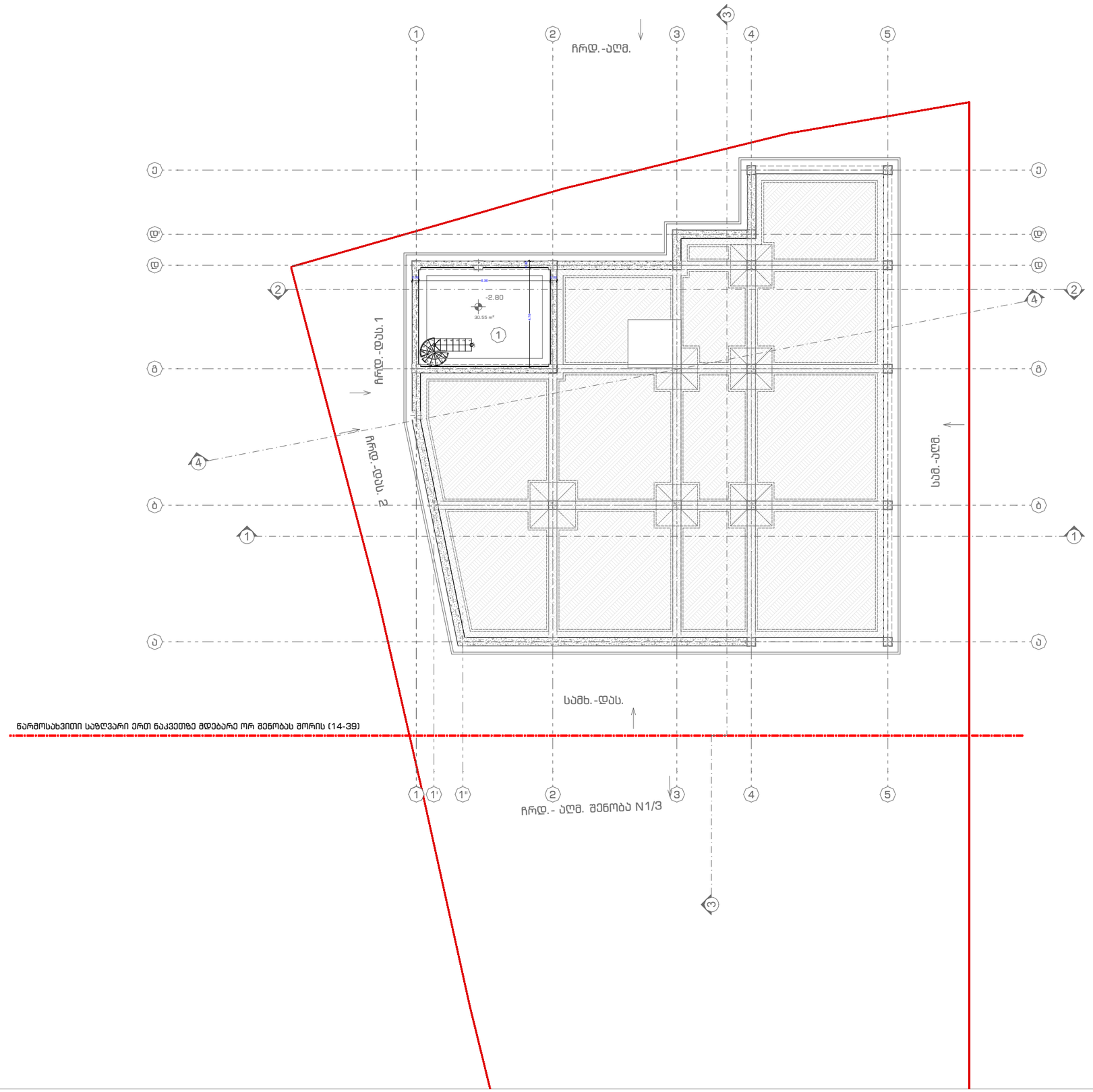

SCHOOL

POLYGLOTI

მისამართი

ბუდამაყრის ქუჩა, N4 (ნაკვეთი 04/022)
ს/კ: 01.12.07.004.022

დამკვეთი

ფ.პ. მზია დაუშვილი
(პ.ნ: 01019001847)

საპროექტო შენობის ფუნქცია

საბავშვოგანათლებლო ობიექტი — სკოლა

პირობითი აღნიშვნები

ტექნიკურ-ეკონომიკური მაჩვენებლები

სარდაფი — 30.55 მ2

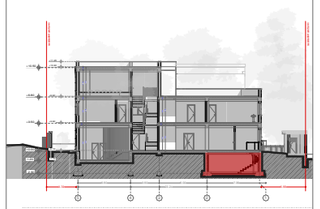

შენიშვნები

შემსრულებელი	სახ./ მპ.	ხელმოწერა
არქიტექტორი	დ. აბულაძე	

ნახაზის დასახელება

არსებული

მეშმა ნიშნულზე -2.80

მასშტაბი	ფორმატი	თარიღი	ფურცლელი
1:200	A3	07.08.23	6

ექსპლიკაცია:

1. ვესტიბიული - დერეფანი
2. საკლასო ოთახი
4. სასადილო
5. სამზარეულო
6. სპორტული დარბაზი
7. გასახდელი
8. დაცვის ოთახი
9. ტუალეტი
10. ლიფტი
11. კიბის უჯრედი

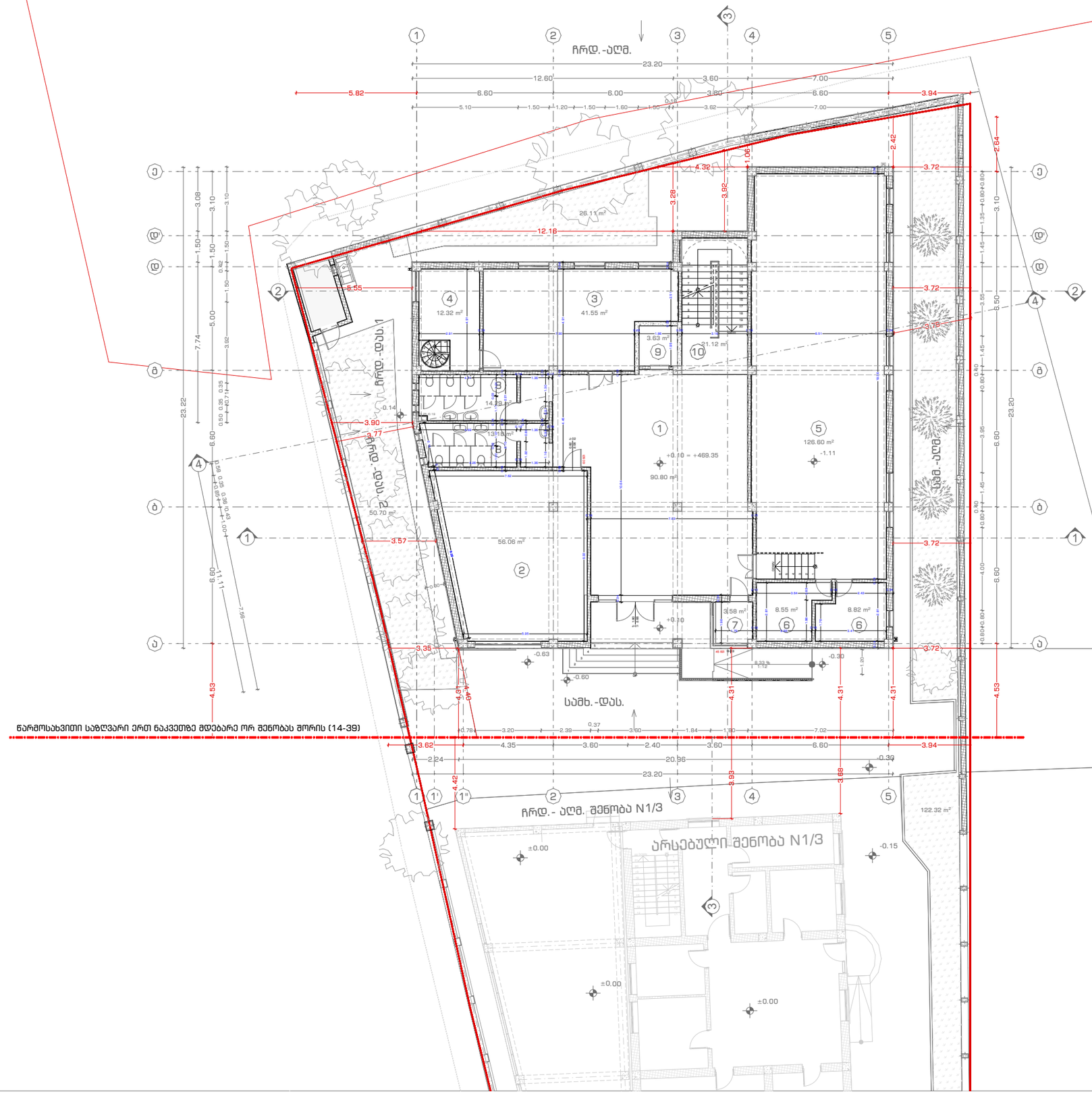

SCHOOL
POLYGLOTI

მისამართი

ბუდამაყრის ქუჩა, N4 (ნაკვეთი 04/022)
ს/კ: 01.12.07.004.022

დამკვეთი

ფ.პ. მზია დაუშვილი
(პ.ნ: 01019001847)

საპროექტო შენობის ფუნქცია

საბავშვოსათვლელო ობიექტი — სკოლა

პირობითი აღნიშვნები

ტექნიკურ-ეკონომიკური მაჩვენებლები

სასწავლო აუდიტორიები — 182.66 მ²
კიბის უჯრედი და სადარბაზო — 115.55 მ²
დამხმარე — 102.30 მ²

საერთო — 400.51 მ²

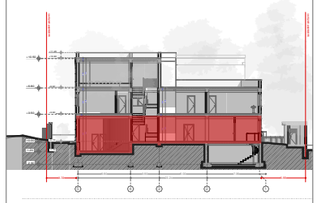

შენიშვნები

შემსრულებელი	სახ./ მვ.	ხელმოწერა
არქიტექტორი	დ. აბულაძე	

ნახაზის დასახელება

არსებული

მეგმა ნიშნულზე +0.10

მასშტაბი	ფორმატი	თარიღი	ფურცელი
1:200	A3	07.08.23	7

ექსპლიკაცია:

1. ვესტიბიული - დერეფანი
2. საკლასო ოთახი
3. სამასწავლებლო
4. დირექტორის ოთახი
5. ლოჯია
6. ტუალეტი
7. ლიფტი
8. კიბის უჯრედი

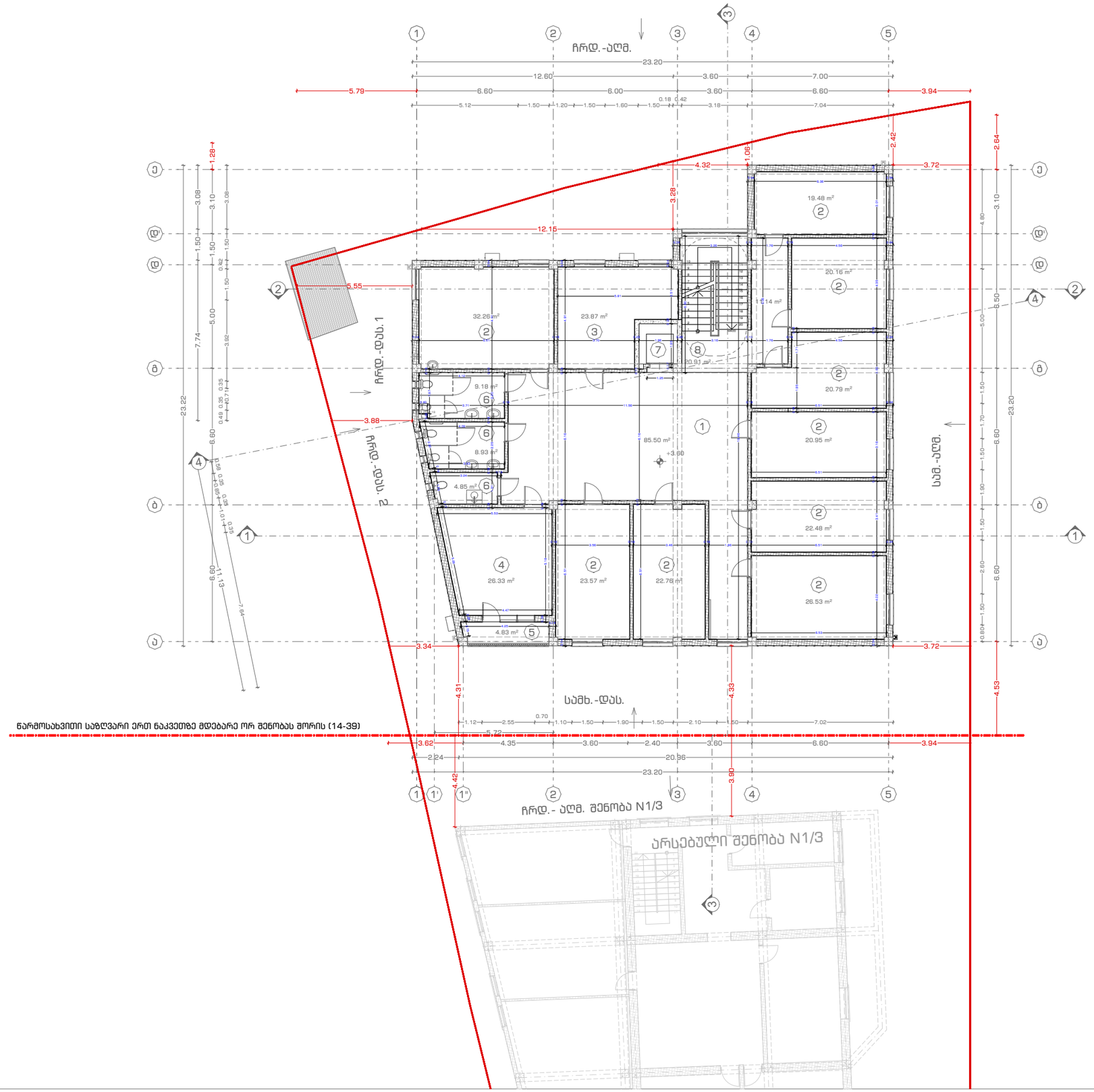

SCHOOL
POLYGLOTI

მისამართი

ბუდამაყრის ქუჩა, N4 (ნაკვეთი 04/022)
ს/კ: 01.12.07.004.022

დამკვეთი

ფ.პ. მზია დაუშვილი
(პ.ნ: 01019001847)

საპროექტო შენობის ფუნქცია

საბავშვოსათვლებლო ობიექტი — სკოლა

პირობითი აღნიშვნები

ტექნიკურ-ეკონომიკური მაჩვენებლები

სასწავლო აუდიტორიები — 208.98 მ²
სპორტისა — 50.20 მ²
საზაფხულო — 4.83 მ²
დამხმარე ფართობი - 18.11 მ²
კიბის უჯრედი და სადარბაზო — 117.55 მ²

საერთო — 399.67 მ²

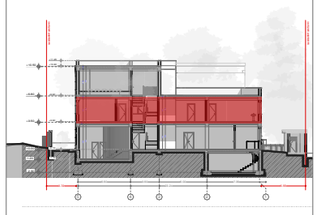

შენიშვნები

შემსრულებელი	სახ./ მპ.	ხელმოწერა
არქიტექტორი	დ. აბულაძე	

ნახაზის დასახელება

არსებული

გემმა ნიშნულზე +3.60

მასშტაბი	ფორმატი	თარიღი	ფურცელი
1:200	A3	07.08.23	8

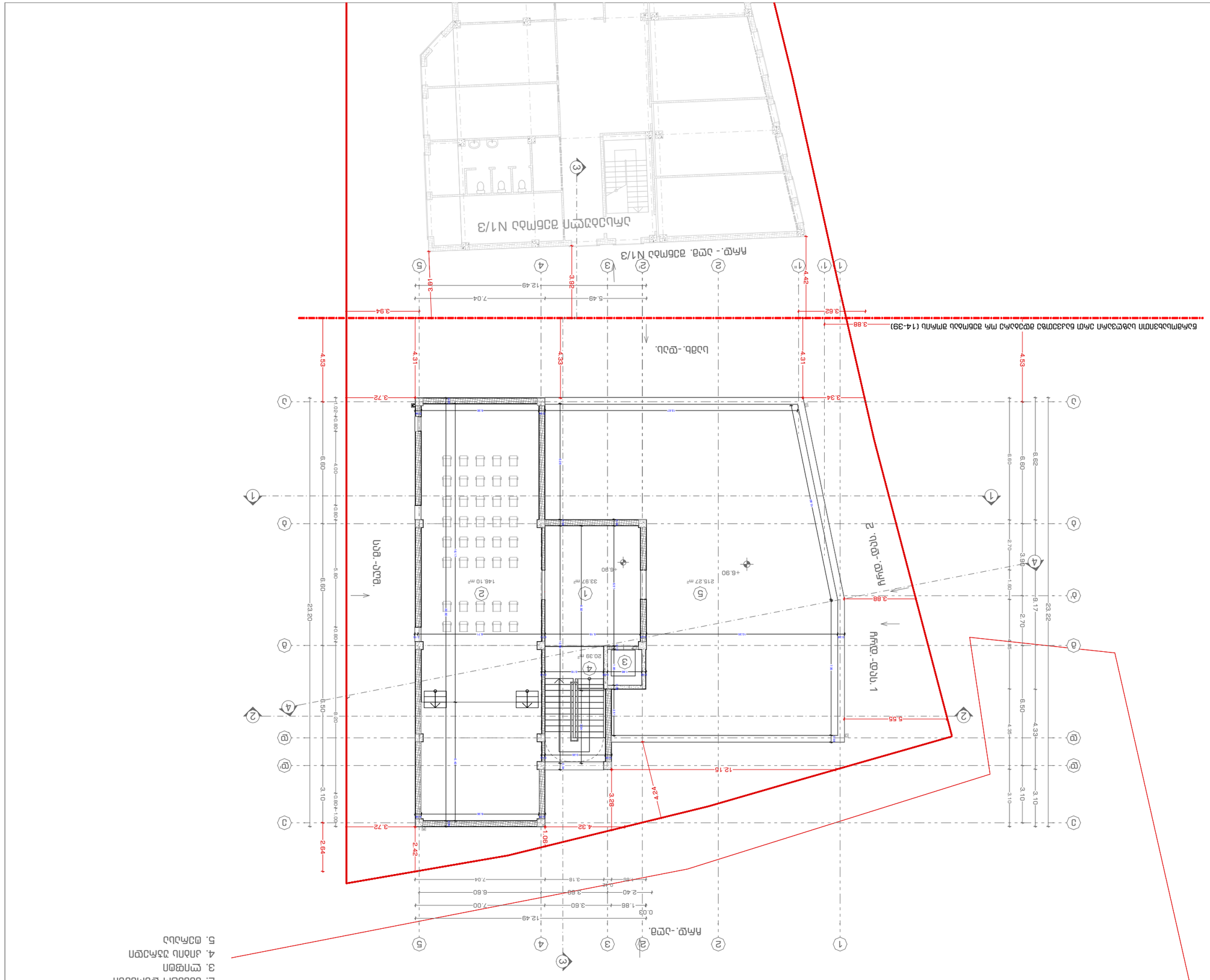
1. Эксплуатируемая кровля
2. Цементно-песчаная стяжка
3. Гидроизоляция
4. Минеральная теплоизоляция
5. Пароизоляция
Ремонт. кровля
Ремонт. кровля 2
Ремонт. кровля 1
Ремонт. кровля
Ремонт. кровля N1/3
Ремонт. кровля N1/3
Благоустройство территории на участке (14-39) в районе пересечения ул. Ленинградской и ул. Ленинградской в г. Ярославле
Ул. Ленинградская
Ул. Ленинградская
Ул. Ленинградская

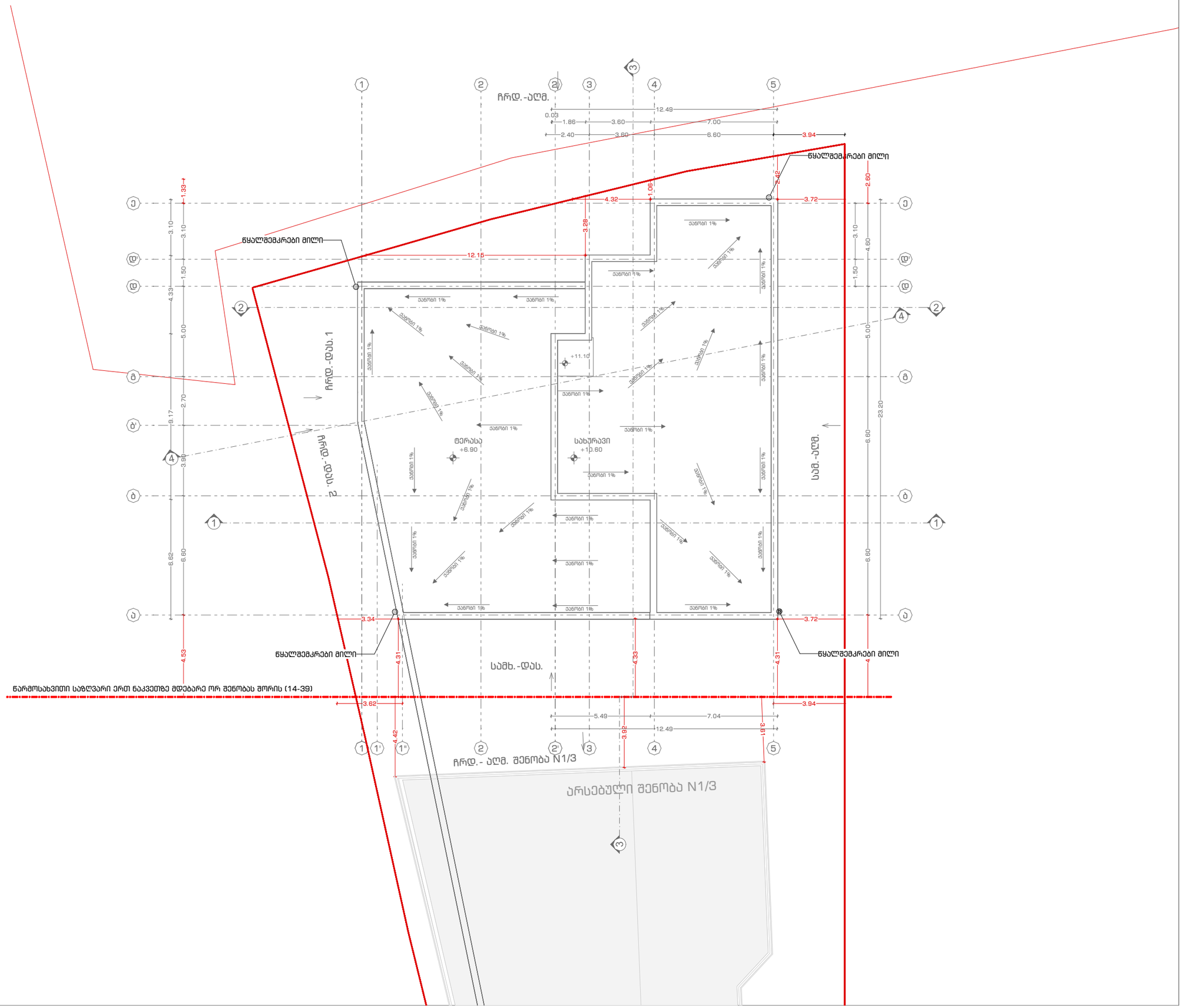

SCHOOL

POLYGLOTI

მისამართი

ბუდამყარის ქუჩა, N4 (ნაკვეთი 04/022)
ს/კ: 01.12.07.004.022

დამკვეთი

ფ.პ. მზია დაუშვილი
(პ.ნ: 01019001847)

საპროექტო შენობის ფუნქცია

საბავშვოსათვლებლო ობიექტი — სკოლა

პირობითი აღნიშვნები

ტექნიკურ-ეკონომიკური მაჩვენებლები



შენიშვნები

შემსრულებელი	სახ./ გვ.	ხელმოწერა
არქიტექტორი	დ. აბულაძე	

ნახაზის დასახელება

არსებული
სახურავის გეგმა
ნიშნულზე +10.60

მასშტაბი	ფორმატი	თარიღი	ფურცლელი
1:200	A3	07.08.23	10

ექსპლიკაცია:

1. სარდაფი — 30.50 მ2

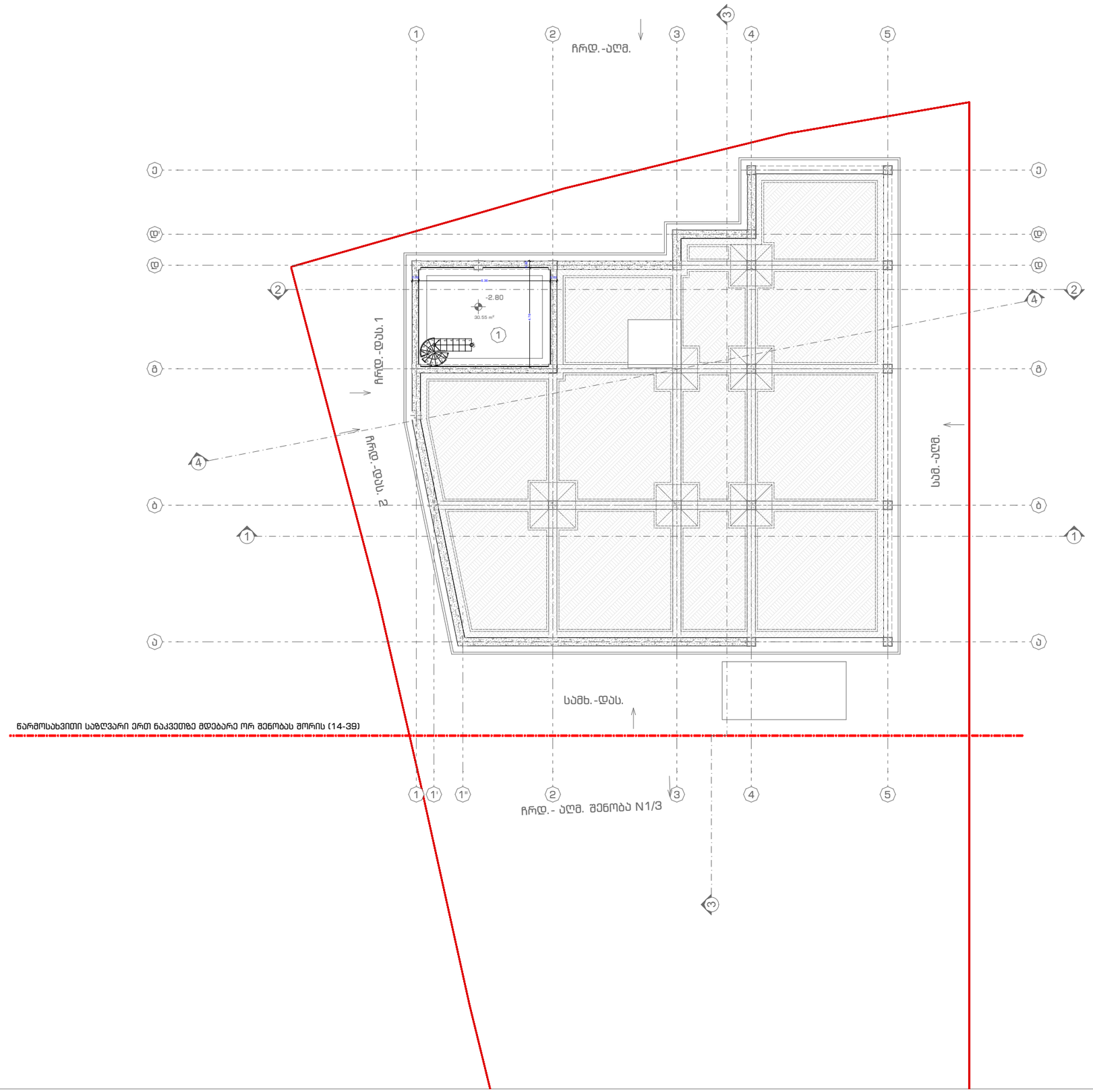

SCHOOL

POLYGLOTI

მისამართი

ბუდამაყრის ქუჩა, N4 (ნაკვეთი 04/022)
ს/კ: 01.12.07.004.022

დამკვეთი

ფ.პ. მზია დაუშვილი
(პ.ნ: 01019001847)

საპროექტო შენობის ფუნქცია

საბავშვოსათვლებლო ობიექტი — სკოლა

პირობითი აღნიშვნები

ტექნიკურ-ეკონომიკური მაჩვენებლები

სარდაფი — 30.55 მ2

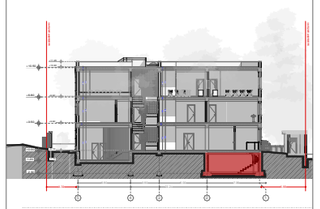

შენიშვნები

შემსრულებელი	სახ./ მპ.	ხელმოწერა
არქიტექტორი	დ. აბულაძე	

ნახაზის დასახელება

საპროექტო

გეგმა ნიშნულზე -2.80

მასშტაბი	ფორმატი	თარიღი	ფურცლები
1:200	A3	07.08.23	17

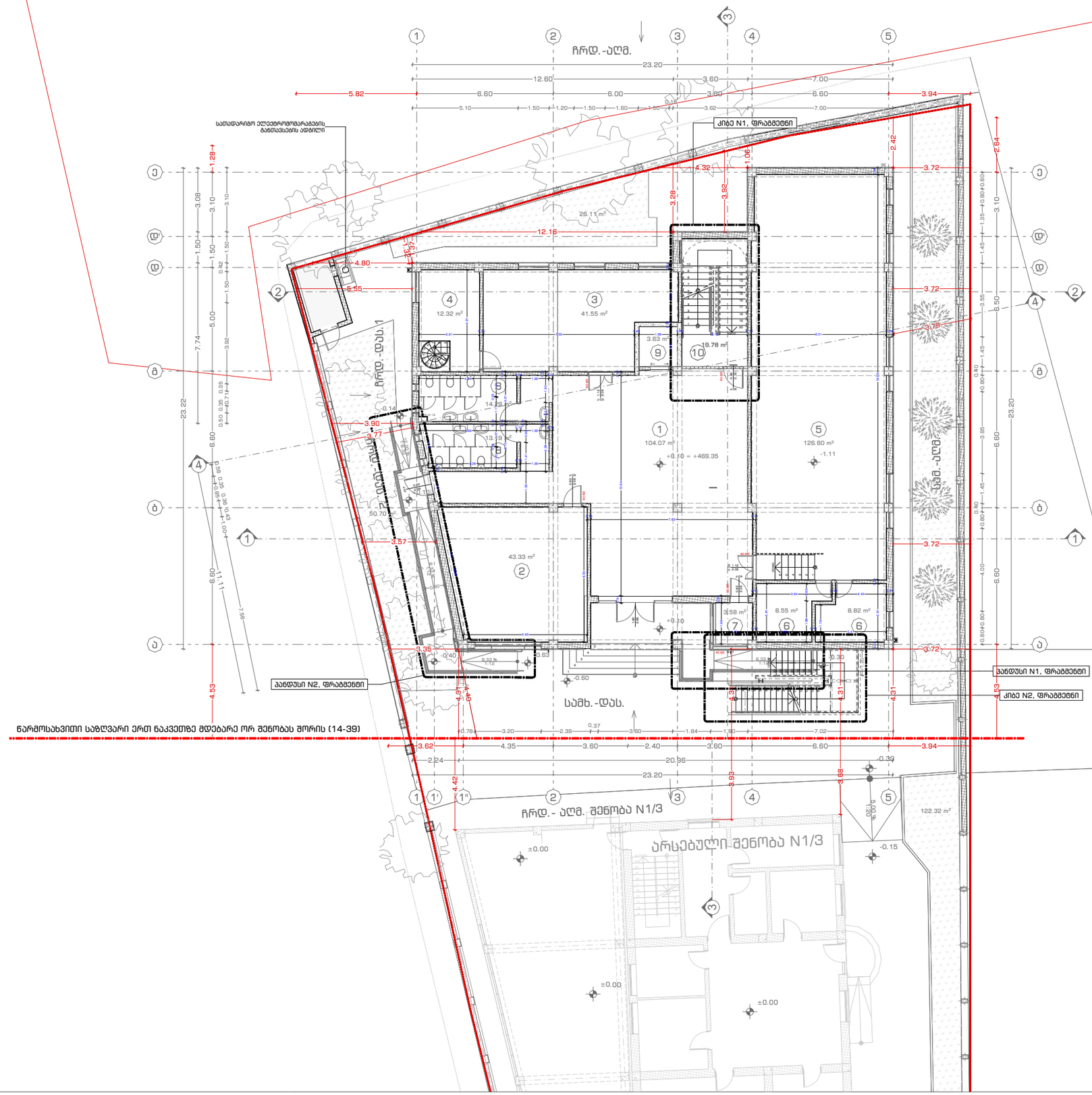

ექსპლიკაცია:

1. ვესტიბიული - დერეფანი
2. საკლასო ოთახი
4. სასადილო
5. სამზარეულო
6. სპორტული დარბაზი
7. გასახდელი
8. დაცვის ოთახი
9. ტუალეტი
10. ლიფტი
11. კიბის უჯრედი

SCHOOL
POLYGLOTI

მისამართი

გუდამაყრის ქუჩა, N4 (ნაკვეთი 04/022)
ს/კ: 01.12.07.004.022

დამკვეთი

ფ.პ. მზია დაუშვილი
(პ.ნ: 01019001847)

საპროექტო მშენობის ფუნქცია

საბაღმაანათლებლო ობიექტი — სკოლა

პირობითი აღნიშვნები

ტექნიკურ-ეკონომიკური მაჩვენებლები

სასწავლო აუდიტორიები — 169.93 მ²
კიბის უჯრედი და სადარბაზო — 127.48 მ²
დამხმარე — 102.30 მ²

საერთო — 399.71 მ²

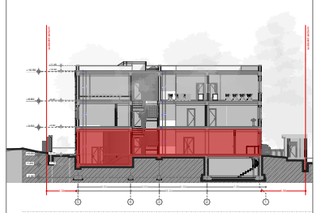

შენიშვნები

შემსრულებელი	სახ./ გვ.	ხელმოწერა
არქიტექტორი	დ. აბაულაძე	

ნახაზის დასახელება

საპროექტო
0 სართულის გეგმა +
0.10

მასშტაბი	ფორმატი	თარიღი	ფურცელი
1:200	A3	07.08.23	18

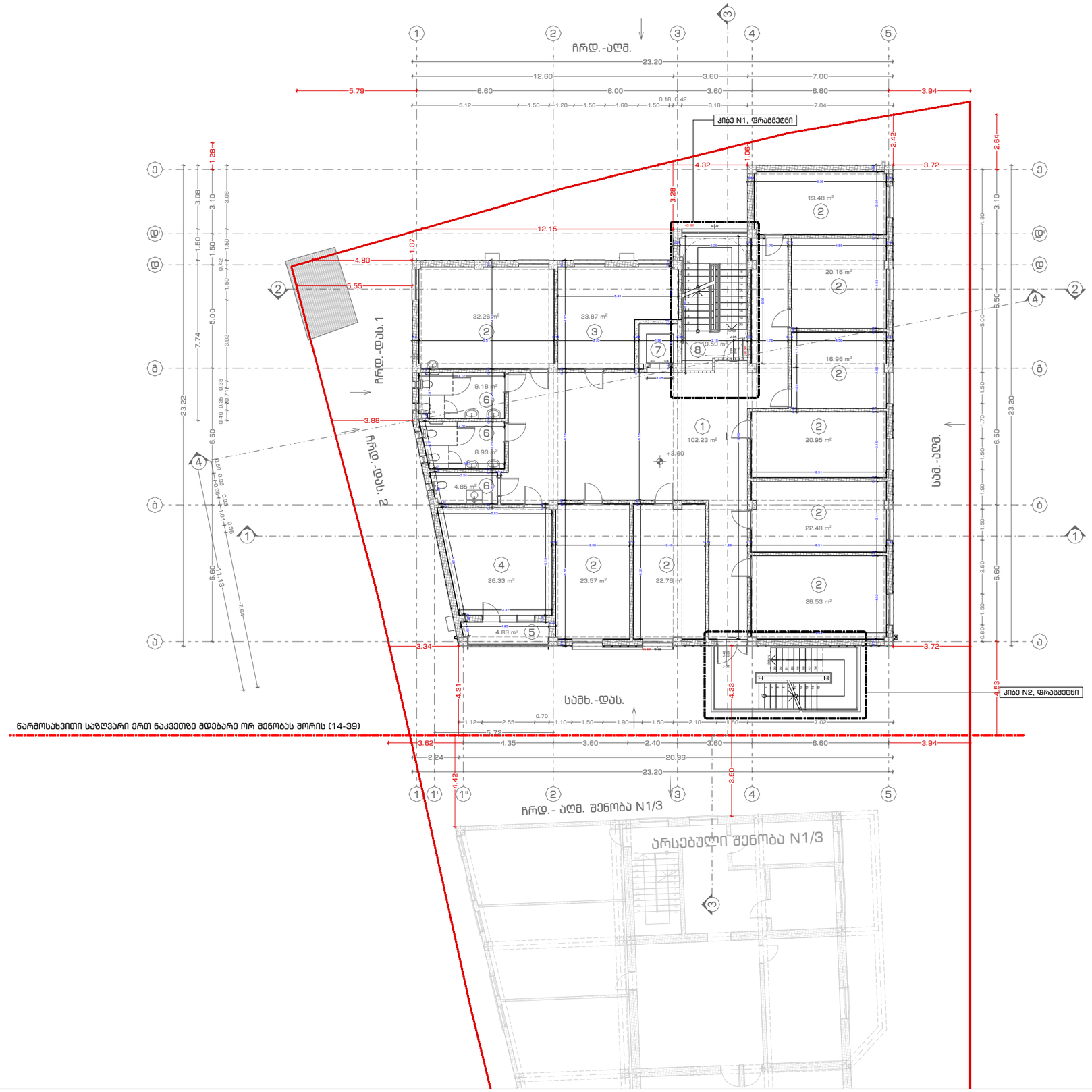

ექსპლიკაცია:

1. ვესტიბიული - დერეფანი
2. საკლასო ოთახი
4. სამასწავლებლო
5. დირექტორის ოთახი
6. ტუალეტი
7. ლიფტი
8. კიბის უჯრედი

SCHOOL
POLYGLOTI

მისამართი

ბუდამაყრის ქუჩა, N4 (ნაკვეთი 04/022)
ს/კ: 01.12.07.004.022

დამკვეთი

ფ.პ. მზია დაუშვილი
(პ.ნ: 01019001847)

საპროექტო მშენობის ფუნქცია

საბავშვაანათლებლო ობიექტი — სკოლა

პირობითი აღნიშვნები

ტექნიკურ-ეკონომიკური მაჩვენებლები

სასწავლო აუდიტორიები — 205.15 მ²
საოფისე — 50.20 მ²
საზოგხალო — 4.83 მ²
დამხმარე — 22.96 მ²
კიბის უჯრედი და სადარბაზო — 121.82 მ²

საერთო — 404.96 მ²

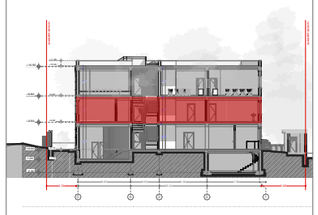

შენიშვნები

შემსრულებელი სახ./ მვ. ხელმოწერა

არქიტექტორი დ. აბულაძე

ნახაზის დასახელება

საპროექტო

მეშმა ნიშნულზე +3.60

მასშტაბი	ფორმატი	თარიღი	ფურცლები
1:200	A3	07.08.23	19

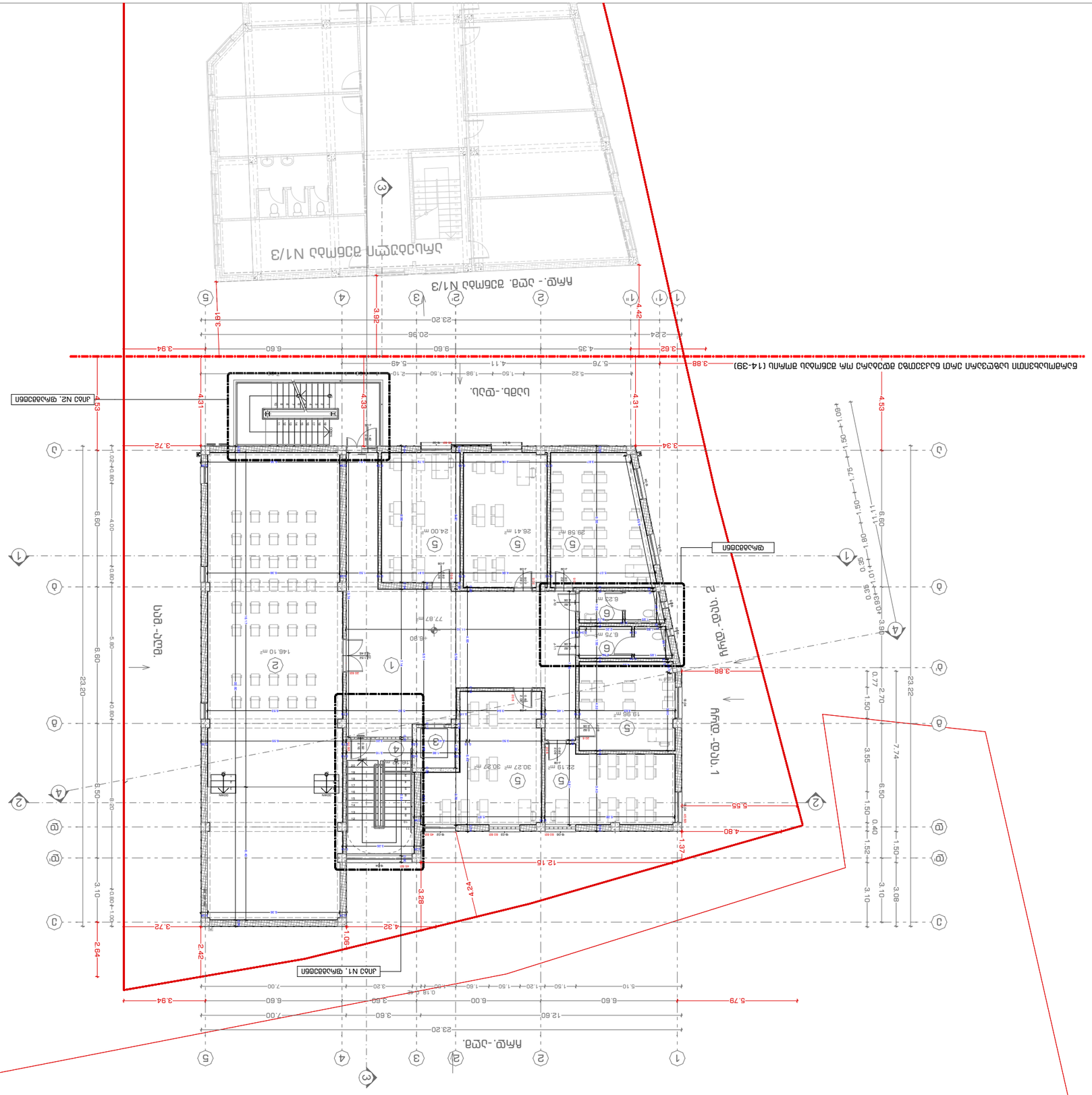
ул. Ивайло
ул. Цар Симеон
ул. Цар Калоян
ул. Цар Борис I
ул. Цар Борис II
ул. Цар Иван Асен II
ул. Цар Иван Асен I
ул. Цар Петър
ул. Цар Самуил

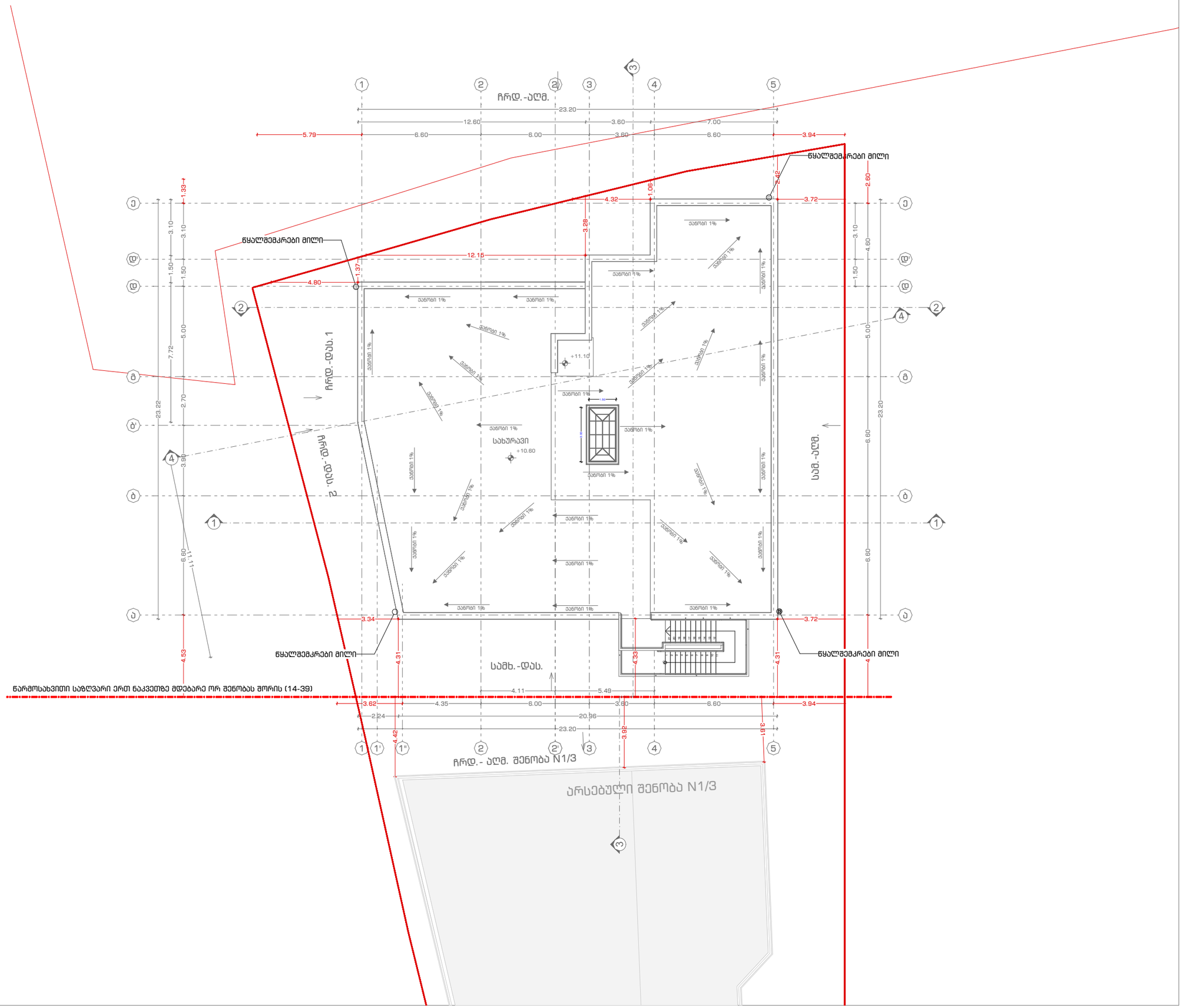

SCHOOL

POLYGLOTI

მისამართი

ბუდამაყრის ქუჩა, N4 (ნაკვეთი 04/022)
ს/კ: 01.12.07.004.022

დამკვეთი

ფ.პ. მზია დაუშვილი
(პ.ნ: 01019001847)

საპროექტო მშენობის ფუნქცია

სამაგმაანათლებლო ობიექტი — სკოლა

პირობითი აღნიშვნები

ტექნიკურ-ეკონომიკური მაჩვენებლები

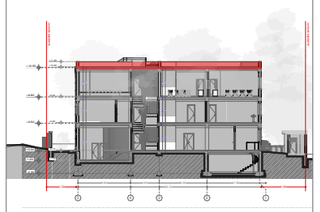

შენიშვნები

შემსრულებელი	სახ./ გვ.	ხელმოწერა
არქიტექტორი	დ. აბულაძე	

ნახაზის დასახელება

საპროექტო
სახურავის გეგმა
ნიშნულზე +10.60

მასშტაბი	ფორმატი	თარიღი	ფურცლელი
1:200	A3	07.08.23	21