დერეფანში მოწყობილი პანდუსების დეტალური კვანძი.

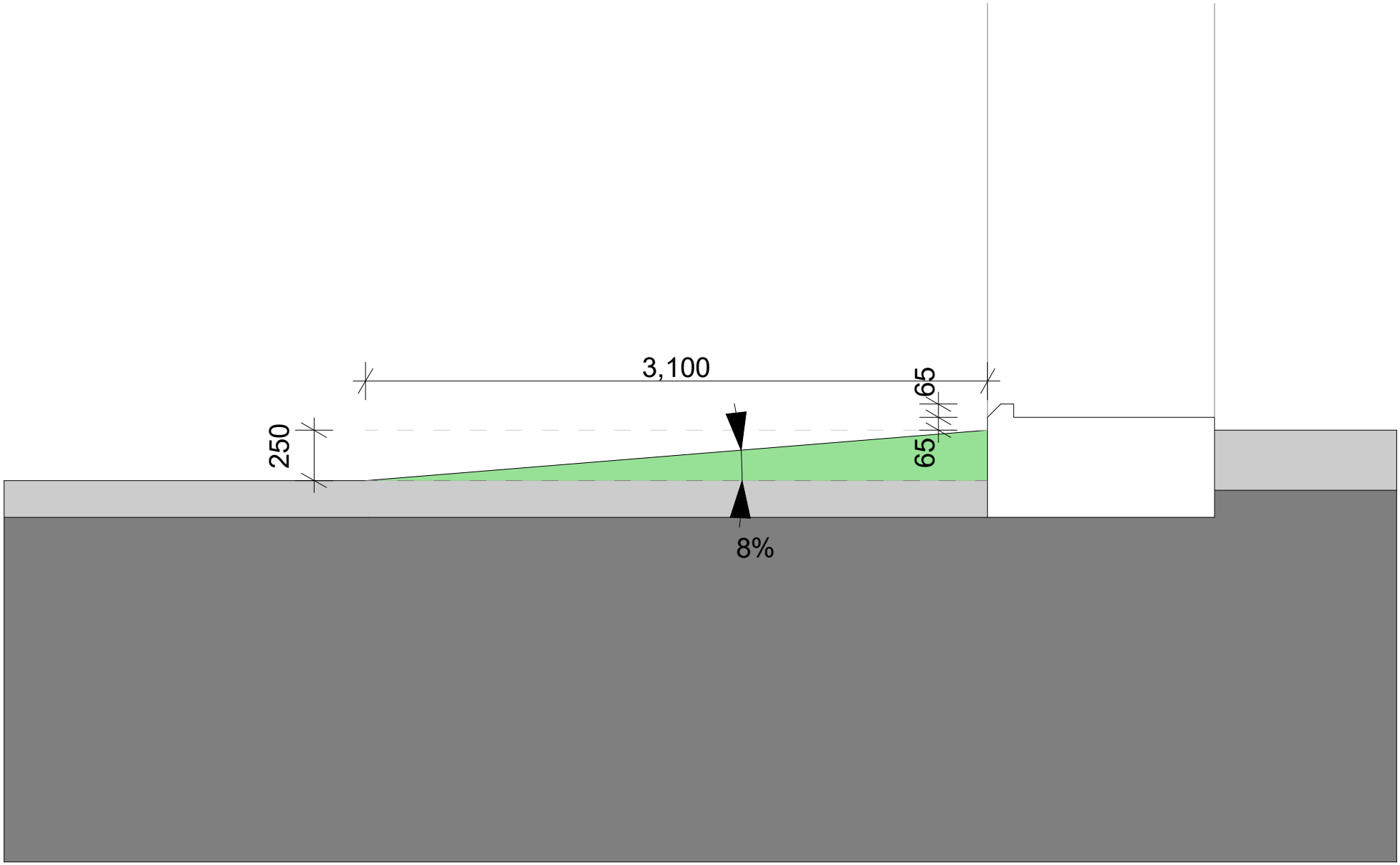

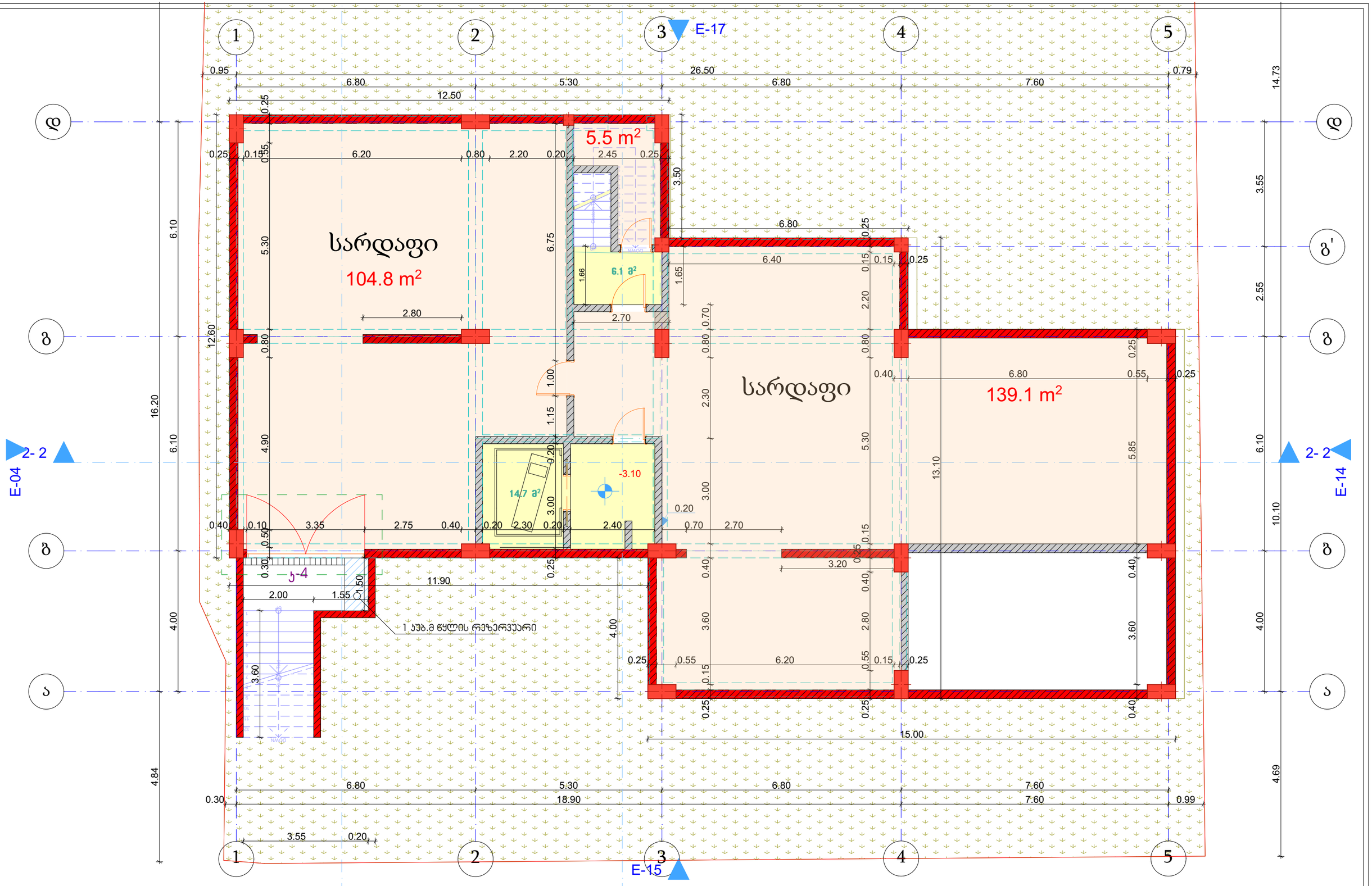

შპს "Magnitude"		
მისამართი: ქ. თბილისი, სანაჟიროს ქ. № 20.		

თანამდებობა	გვარი	ხელმოწერა
დირექტორი	ლ. ხვედელიძე	
არქიტექტორი	თ. ერისთავი	

მრავალბინიანი საცხოვრებელი სახლი

დამკვეთი:	ბორის ხატიაშვილი, პ/ნ: 01024044086
მისამართი	ქ. თბილისი, ქინძმარაულის ქ. №5. ს/ს: 01.19.34.003.045

სარდაფის გეგმა -3.10

თარიღი	2023
მასშტაბი	1:100

ფორმატი A3

სტადია	ფურცელი	ფურცლები

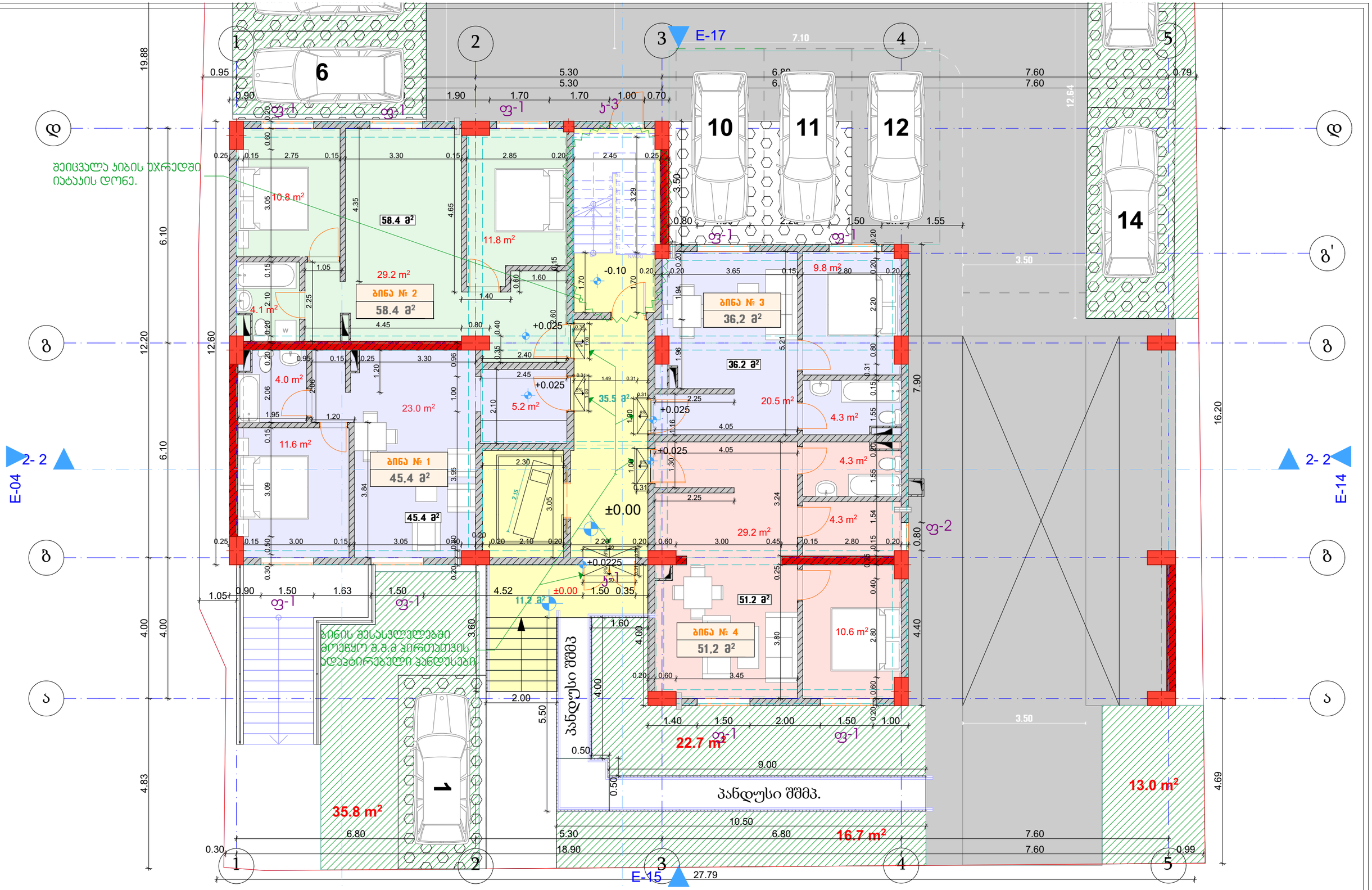

შპს "Magnitude"		
მისამართი: ქ. თბილისი, სანაჯიროს ქ. № 20.		

თანამდებობა	გვარი	ხელმოწერა
დირექტორი	ლ. ხვედელიძე	
არქიტექტორი	თ. ერისთავი	

მრავალბინიანი საცხოვრებელი სახლი

დამკვეთი:	ბორის ხატიაშვილი, პ/ნ: 01024044086
მისამართი	ქ. თბილისი, ქინძმარაულის ქ. №5. ს/კ: 01.19.34.003.045

I სართულის გეგმა ნიშნულზე +0.00

თარიღი	2023
მასშტაბი	1:100

ფორმატი A3

სტადია	ფურცელი	ფურცლები

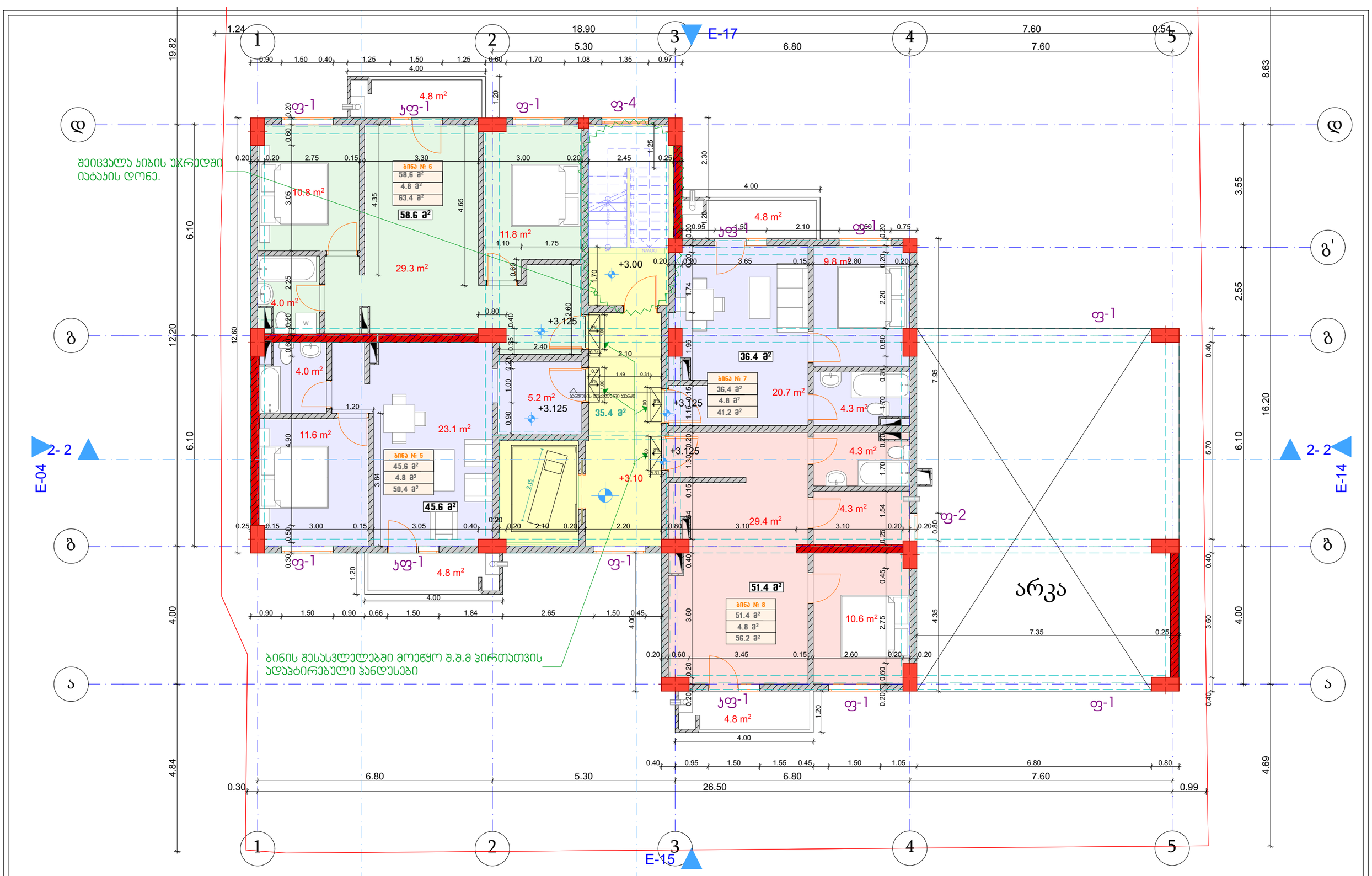

შპს "Magnitude"		
მისამართი: ქ. თბილისი, სანაჯიროს ქ. № 23.		

თანამდებობა	გვარი	ხელმოწერა
დირექტორი	ლ. ხვედელიძე	
არქიტექტორი	თ. ერისთავი	

მრავალბინიანი საცხოვრებელი სახლი

დამკვეთი:	ბორის ხატიაშვილი, პ/ნ: 01024044086
მისამართი:	ქ. თბილისი, ქინძმარაულის ქ. №5. ს/კ: 01.19.34.003.045

II სართულის გეგმა ნიშნულზე +3.10

თარიღი	2023
მასშტაბი	1:100

ფორმატი A3

სტადია	ფურცელი	ფურცლები

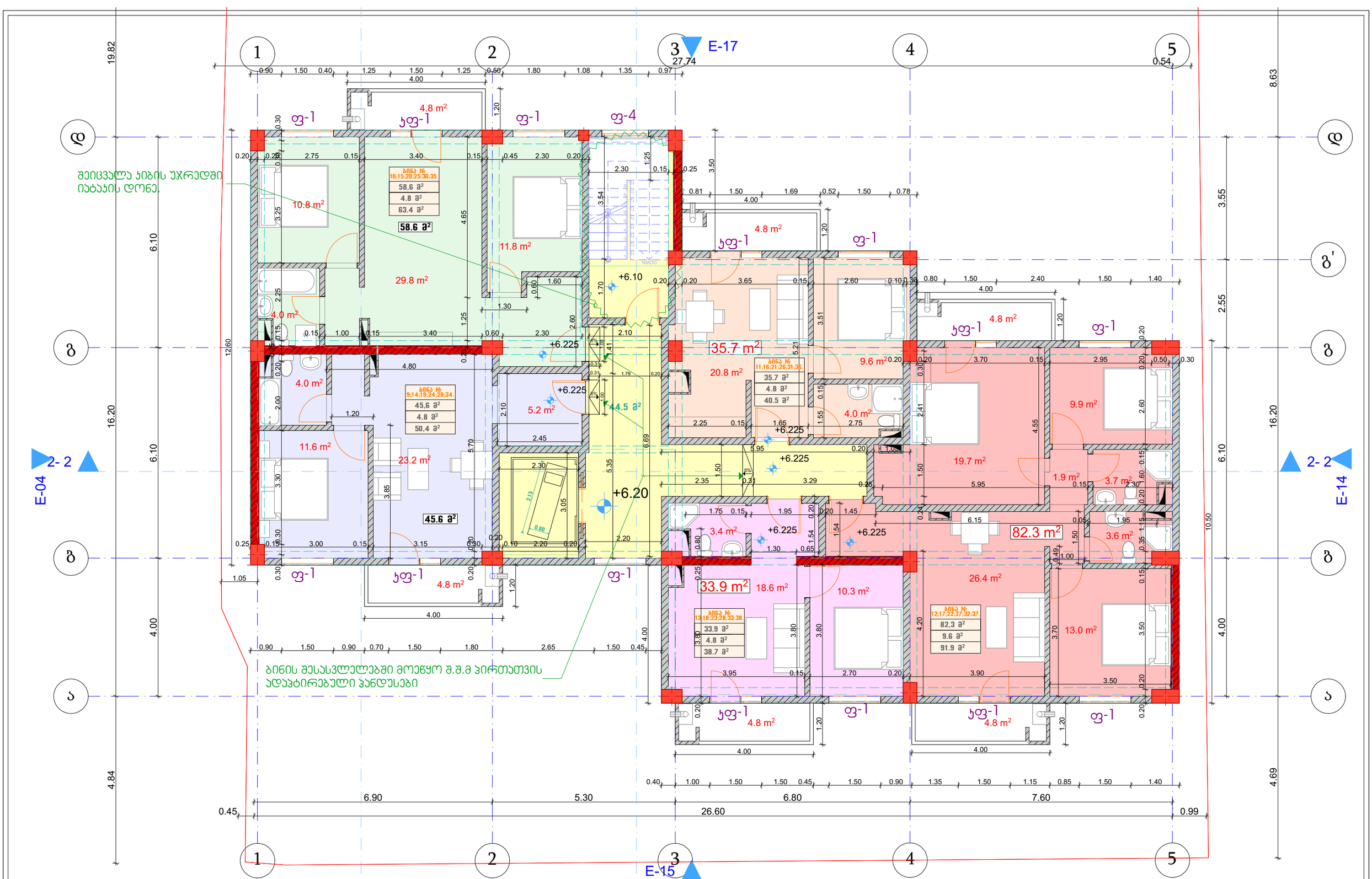

შპს "Magnitude"		
მისამართი: ქ. თბილისი, სანაჰიროს ქ. № 20.		

თანამდებობა	გვარი	ხელმოწერა
დირექტორი	ლ. ხვედელიძე	
არქიტექტორი	თ. ერისთავი	

მრავალბინიანი საცხოვრებელი სახლი

დამკვეთი:	ბორის ხატიაშვილი, პ/ნ: 01024044086
მისამართი	ქ. თბილისი, ქინძმარაულის ქ. №5. ს/კ: 01.19.34.003.045

ტიპიური სართულების გეგმები ნიშნულებზე +6.20 ; +9.30; +12.40;

თარიღი	2023	ფორმატი A3
მასშტაბი	1:100	

სტადია	ფურცელი	ფურცლები

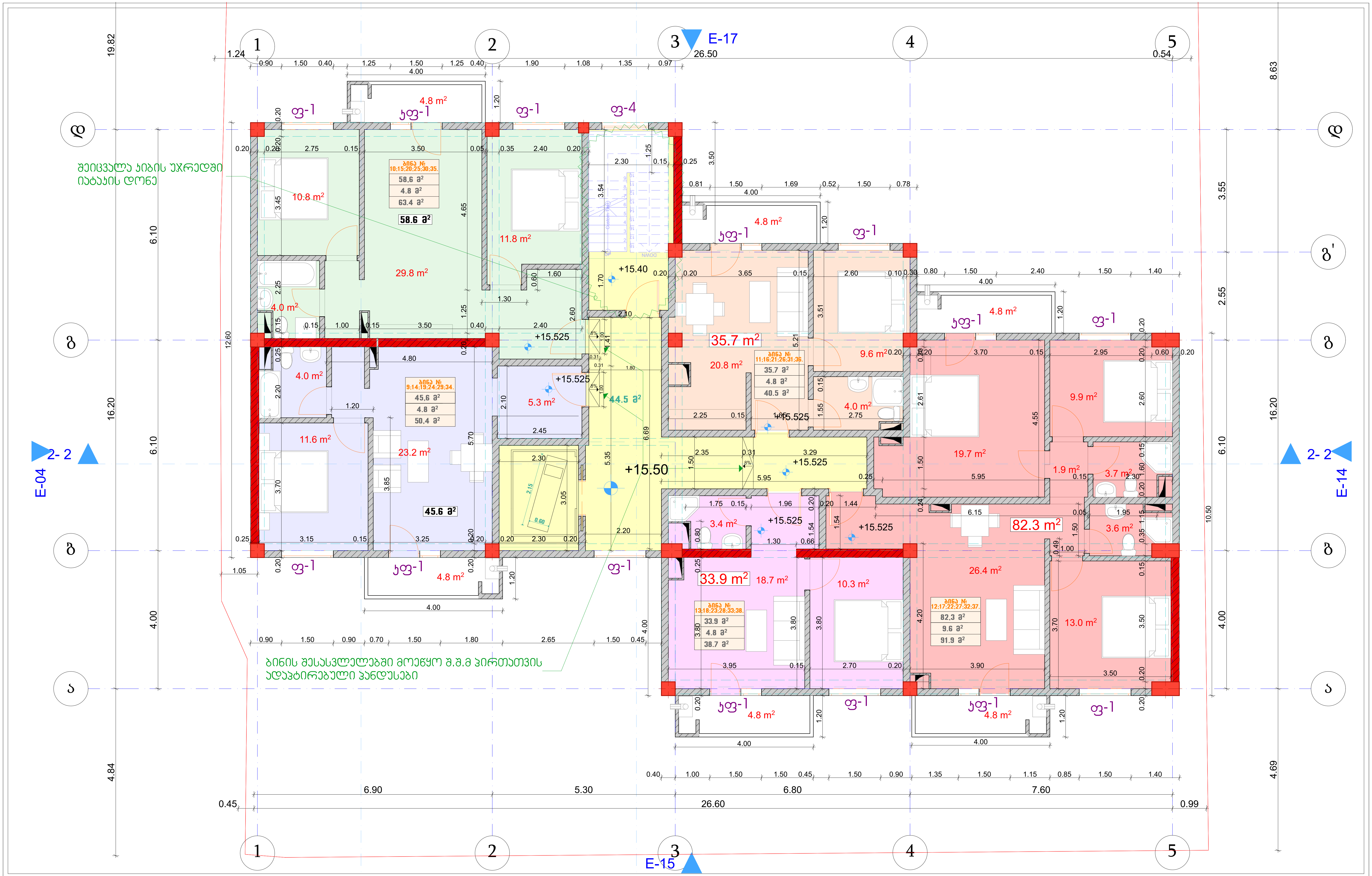

თანამდებობა	გვარი	ხელმოწერა
დირექტორი	ლ. ხვედელიძე	
არქიტექტორი	თ. ერისთავი	

შპს "Magnitude"

მისამართი: ქ. თბილისი, სანავიროს ქ. № 2ა.

მრავალბინიანი საცხოვრებელი სახლი

დამკვეთი: ბორის ხატიაშვილი, პ/ნ: 01024044086

მისამართი: ქ. თბილისი, ქინძმარაულის ქ. №5. ს/კ: 01.19.34.003.045

ტიპიური სართულების გეგმები ნიშნულებზე +15.50; +18.60; +21.70.

თარიღი	2023
მასშტაბი	1:100

ფორმატი A3

სტადია	ფურცელი	ფურცლები

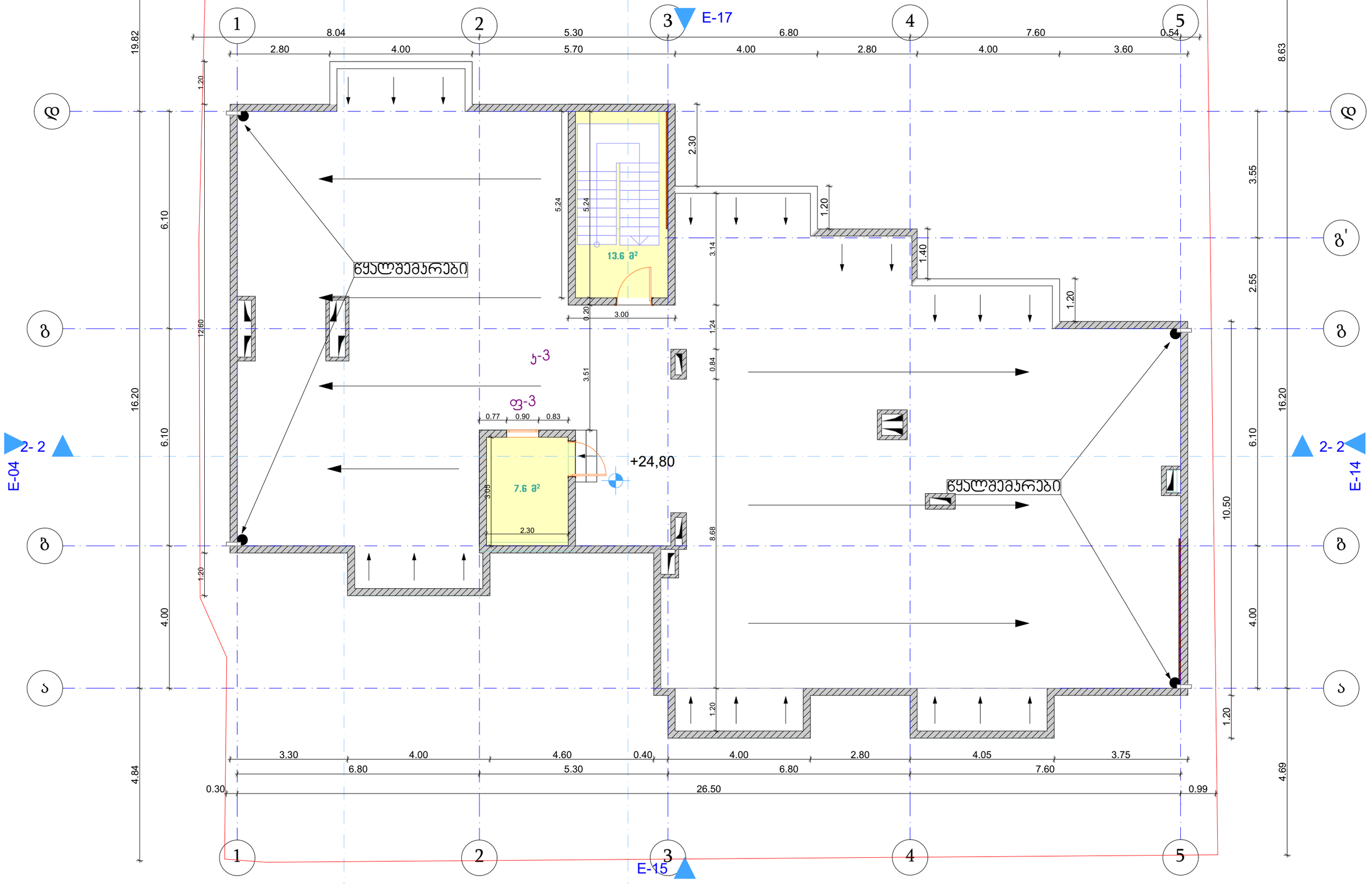

შპს "Magnitude"		
მისამართი: ქ. თბილისი, სანაჟიროს ქ. № 2ბ.		

თანამდებობა	გვარი	ხელმოწერა
დირექტორი	ლ. ხვედელიძე	
არქიტექტორი	თ. ერისთავი	

მრავალბინიანი საცხოვრებელი სახლი

დამკვეთი:	ბორის ხატიაშვილი, პ/ნ: 01024044086
მისამართი	ქ. თბილისი, ჭინძმარაულის ქ. №5. ს/კ: 01.19.34.003.045

სახურავის გეგმა ნიშნულზე +24.80

თარიღი	2023
მასშტაბი	1:100

ფორმატი A3

სტადია	ფურცელი	ფურცლები

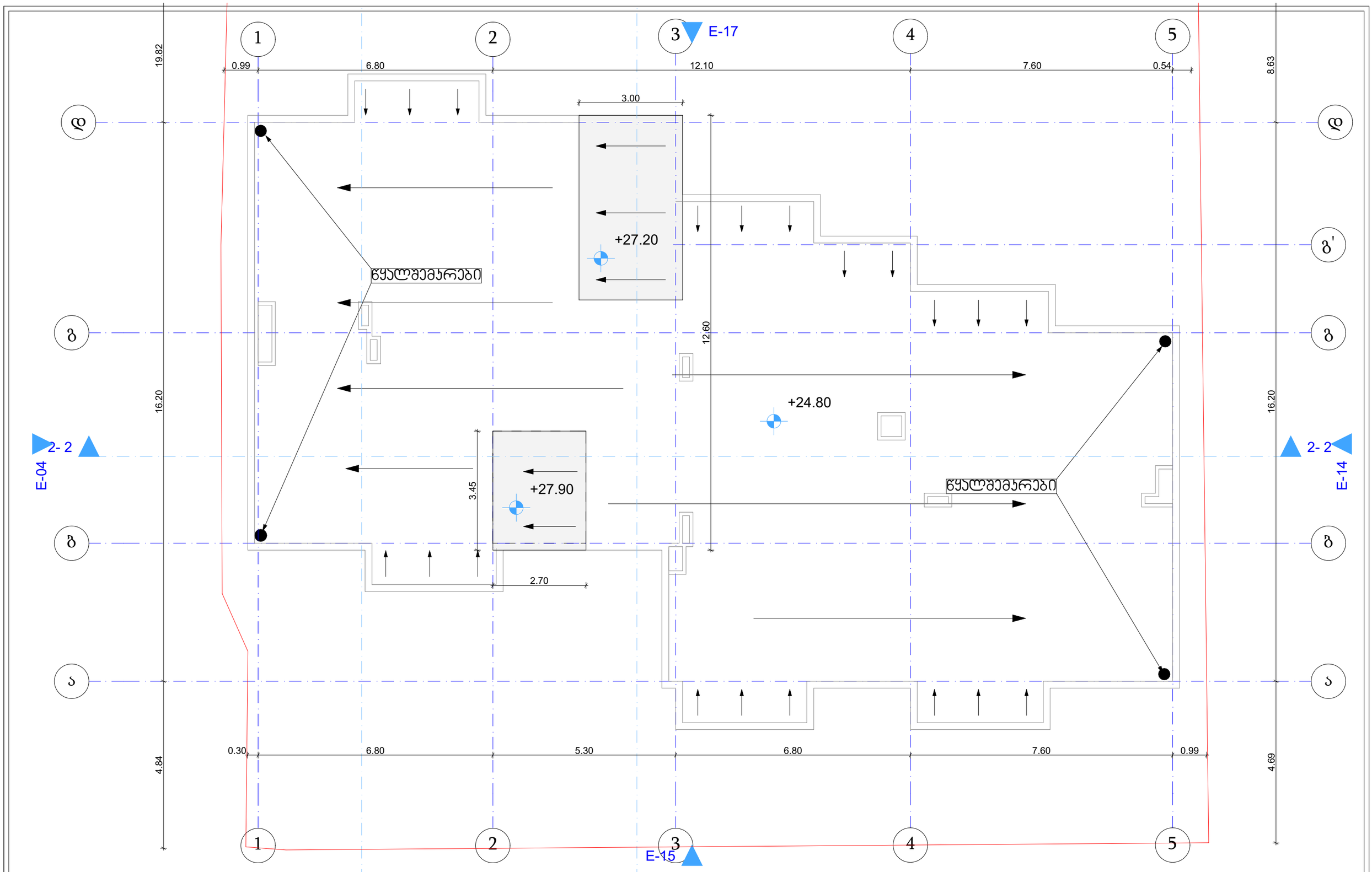

MAGNITUDE შპს "Magnitude" მისამართი: ქ. თბილისი, სანავიროს ქ. № 23.		

თანამდებობა	გვარი	ხელმოწერა
დირექტორი	ლ. ხვედელიძე	
არქიტექტორი	თ. ერისთავი	

მრავალბინიანი საცხოვრებელი სახლი

დამკვეთი:	ბორის ხატიაშვილი, პ/ნ: 01024044086
მისამართი	ქ. თბილისი, ქინძმარაულის ქ. №5. ს/კ: 01.19.34.003.045

სახურავის გეგმა ნიშნულზე +27.90, +27,20

თარიღი	2023
მასშტაბი	1:100

ფორმატი A3

სტადია	ფურცელი	ფურცლები

მიწის ნაკვეთის საკადასტრო საზღვარი

იატაკის მოპირკეთების ნიშნული

სართული (ი.ძ.ნ. X.XX)

ჭრილის ხაზი

E — ღერძის ხაზი

კარის თავისუფალი სიგანე

ოთახის ნომერი

კარის აღნიშვნა

0.82 | 208
2.20 | 20

ხანძარმედეგობა (წთ)

კარის თავისუფალი სიმაღლე

ოთახის/სივრცის დასახელება

ოთახის/სივრცის აღნიშვნა

ბინა №4
53.97 m^2 | 3204
სც-2
დ.დ - 3

ოთახის/სივრცის საერთო ფართობი

დაკავებულობის ჯგუფი (ქვეჯგუფი)

დაკავებულობის დატვირთვა

ოთახის/სივრცის ნომერი

კედლის ცეცხლმედეგობა (ერთსაათიანი)

კედლის ცეცხლმედეგობა (ორსაათიანი)

საცხოვრებელი დაკავებულობის ჯგუფის ქვეჯგუფი - სც-2

დამხმარე დაკავებულობის ჯგუფი - დს

გასასვლელი

ხელის ცეცხლმაქრი

სახანძრო მილდგარი

სახანძრო განგაშის ხელით სამართავი სისტემა

სახანძრო განყოფილებასთან კავშირის სისტემა

ხმოვანი განგაშის სისტემა

სასწრაფო სამედიცინო დახმარების საერთაშორისო სიმბოლო

სახანძრო-სამაშველო სამსახურის მიერ გამოსაყენებელი მისაერთებელი - ჰიდრანტი

კვამლის ავტომატური აღმომჩენი

კვამლზე მორეაგირე მაუწყებლის 1 და მრავალბლოკიანი მაუწყებელი

გასასვლელამდე სავალი მანძილი

მისაწვდომი სვლაგეზი

რკინა ბეტონის სტრუქტურული ელემენტი: სვეტი, კოჭი დიაფრაგმა, ფილა 2 სთ-ზე მეტი ცეცხლმედეგობით.

ბეტონის ბლოკის წყობა

შენობა-ნაგებობის უსაფრთხოების წესებთან შესაბამისობის ანალიზი

გამოყენებული წესები - „შენობა-ნაგებობის უსაფრთხოების წესები“

ჩამოთვალეთ შენობის დაკავებულებები და აღწერეთ თითოეული გამოყენება
1. საცხოვრებელი ჯგუფი სც-2 (საცხოვრებელი ბინები ±0.00 დან +21.70 ნიშნულებზე)
2. დამხმარე ჯგუფი დს (სარდაფი -3.10 და +24.80)

<u>კონსტრუქციის ტიპი:</u>	
განსაზღვრეთ კონსტრუქციის არსებული შენობისთვის: მაგალითი: II-A, II-B, V-A, V-B	
განსაზღვრეთ კონსტრუქციის ტიპი ახალი შენობისთვის: მაგალითი: II-A, II-B, V-A, V-B	I-B მიწის ზემოთ 8 სართული
შერეული კონსტრუქციის შემთხვევაში მიუთითეთ ტიპები, რომელიც გამოყენებული იქნება, განსაზღვრეთ ტიპები და მათი მდებარეობა:	

სიმაღლის შეზღუდვა ცხრილი 503_ის მიხედვით		
დაკავებულობა	დასაშვები სართულიანობა	შეთავაზებული სართულიანობა
1. საცხოვრებელი ჯგუფი სც-2	11	8 სართული
2. დამხმარე ჯგუფი დს	5	2 სართული
	დასაშვები სიმაღლე	შემოთავაზებული სიმაღლე
შენობის საერთო სიმაღლე =	48.80	28.95
მიწის ზემოთ სართულის რაოდენობა =		8
მიწის დონის ქვედა სართულის რაოდენობა =		1

ფართობის შეზღუდვა ცხრილი 503_ის მიხედვით			
დაკავებულობა		დასაშვები ფართობი კვ.მ.	შემოთავაზებული ფართობი კვ.მ.
1. დამხმარე ჯგუფი დს (სარდაფი)	- 3 . 1 0	3300	243.8
2. საცხოვრებელი ჯგუფი სც-2 (საცხოვრებელი ბინები)	±0.00	შეუზღუდავი	191.2
3. საცხოვრებელი ჯგუფი სც-2 (საცხოვრებელი ბინები)	+3.10	შეუზღუდავი	211.2
4. საცხოვრებელი ჯგუფი სც-2 (საცხოვრებელი ბინები)	+6.20	შეუზღუდავი	284.9
5. საცხოვრებელი ჯგუფი სც-2 (საცხოვრებელი ბინები)	+9.30	შეუზღუდავი	284.9
6. საცხოვრებელი ჯგუფი სც-2 (საცხოვრებელი ბინები)	+12.40	შეუზღუდავი	284.9
7. საცხოვრებელი ჯგუფი სც-2 (საცხოვრებელი ბინები)	+15.50	შეუზღუდავი	284.9
8. საცხოვრებელი ჯგუფი სც-2 (საცხოვრებელი ბინები)	+18.60	შეუზღუდავი	280.6
9. საცხოვრებელი ჯგუფი სც-2 (საცხოვრებელი ბინები)	+21.70	შეუზღუდავი	280.6
10. დამხმარე ჯგუფი დს (სამანქანე)	+24.80	3300	7.0
იატაკის საერთო ფართობი =		2354.0	
იატაკის რაოდენობა =		მიწის დონის ზედა 8	
შენობის საერთო ფართობი =		2592.6	

გარე კედლის ცეცხლმედეგობისა და ღიობისადმი მოთხოვნები ცხრილების 602_ის და 705.8_ის მიხედვით										
გარე კედლები	ხანძარსაწინააღმდეგო მანძილი (მეტრი)	ცეცხლმედეგობის ხარისხი (საათი)		კედლის ღიობების ფართობი (კედლის%)						
		მოთხოვნილი	გათვალისწინებული	დასაშვები			გათვალისწინებული			
				დაცული	დაუცველი საშხეფებით	დაუცველი	დაცული	დაუცველი საშხეფებით	დაუცველი	
1-5 ღერძებს შორის	9 მ-ზე მეტი	0	0	შეუზღუდავი	შეუზღუდავი	შეუზღუდავი	–	–	შეუზღუდავი	
ა-დ ღერძებს შორის	0,41 მეტრი (საკადასტრო საზღვრიდან)	1	1	დაუშვებელი	დაუშვებელი	დაუშვებელი	–	–	–	
5-1 ღერძებს შორის	9 მ-ზე მეტი	0	0	შეუზღუდავი	შეუზღუდავი	შეუზღუდავი	–	–	შეუზღუდავი	
დ-ა ღერძებს შორის	1,03 მეტრი (საკადასტრო საზღვრიდან)	1	1	დაუშვებელი	დაუშვებელი	დაუშვებელი	–	–	–	

ხანძრისაგან დაცვის სისტემებისადმი მოთხოვნები							
დაკავებულობები/ სივრცეები/ გასასვლელი საშუალებები	ავტოსამხეფი სისტემა	სახანძრო განგაშისა და ცეცხლაღმომჩენი სისტემა	სახანძრო მილდგარების სისტემა	კვამლის საკონტროლო სისტემა	ხელის ცეცხლმაქრები	ხანძრის მართვის ცენტრი	სახანძროსამაშველო სამსახურის მიერ გამოსაყენებელი მისაერთებელი
საცხოვრებელი ჯგუფი სც-2 (ბინები)	–	კვამლზე მორეაგირე მაუწყებლის მოწყობილობა	–	–	–	–	კი (ეზოში)
დამხმარე ჯგუფი დს (სარდაფი)	–	კვამლის ავტომატური აღმომჩენი	–	მექანიკური განიავება	კი		
კიბის უჯრედები	–	1.საგანგებო ხმოვანი განგაშის საკომუნიკაციო სისტემა 3. კვამლის ავტომატური აღმომჩენი	კი	ბუნებრივი განიავება	–		
დერეფნები	–	1.საგანგებო ხმოვანი განგაშის საკომუნიკაციო სისტემა 2. სახანძრო განგაშის ხელით სამართავი კოლოფი	–	ბუნებრივი განიავება	–		
ლიფტი	–	სახანძრო განყოფილებასთან კავშირის სისტემა	–	მექანიკური განიავება	–		
ლიფტის სამანქანე	–	კვამლის ავტომატური აღმომჩენი	–	ბუნებრივი განიავება	–		
ჰაერის კონდიცირების სისტემა	–	არხის კვამლაღმომჩენი	–	–	–		

გარე კედლის ცეცხლმედეგობისა და ღიობისადმი მოთხოვნები		
დაკავებულობები/სივრცეები/გასასვლელი საშვალებები	ბუნებრივი განიავება	ხელოვნური განიავება
დამხმარე ჯგუფი დს (სარდაფი, სამანქანე)	კი (სამანქანე)	კი (სარდაფი)
საცხოვრებელი ჯგუფი სც-2	კი	–
კიბის უჯრედი	კი	–
დერეფანი	კი	–
ლიფთის შახტა	–	კი

ხანძრისაგან დაცვის სისტემებისადმი მოთხოვნები									
სართული სართული	დაკავებულობა და დატვირთვის ჯამური მაჩვენებელი	მოთხოვნილი გასასვლელების/ გასასლელთან მისადგომის რაოდენობა	გათვალისწი ნებული გასასვლელების/ გასასვლელთან მისადგომის რაოდენობა და ტიპი	გასასვლელი საშუალებების სიგანე (მეტრი)					
				გზა-კიბეები		დერეფანი		გასასვლელის გზა-კარი	
				მოთხოვ ნილი	გათვალის წინებული	მოთხოვ ნილი	გათვალის წინებული	მოთხოვ ნილი	გათვალის წინებული
- 3.10 ნიშნულზე	დამხმარე ჯგუფი დს (სარდაფი) დ.დ. 4	1	2 (გზა-კარი)	1	1 (გზა-კიბე)	–	–	0.82	0.88
- 3.10 ნიშნულზე სართულის ს.დ.დ. 4		1	2 (გზა-კარი)	1.10	1.10	–	–	0.82	0.88
0 .00 ნიშნულზე	საცხოვრებელი ჯგუფი სც-2 (საცხოვრებელი ბინები)	1 (თითოეულს)	1 (გზა-კარი) (თითოეულს)	–	–	–	–	0.82	0.88
0 .00 ნიშნულზე სართულის ს.დ.დ. 10		1	1 (გზა-კიბე)	1.10	1.10	0.9	2,2	0.82	0.88
+3.10 ნიშნულზე	საცხოვრებელი ჯგუფი სც-2 (საცხოვრებელი ბინები)	1 (თითოეულს)	1 (გზა-კარი) (თითოეულს)	–	–	–	–	0.82	0.88
+3.10 ნიშნულზე სართულის ს.დ.დ. 11		1	1 (გზა-კიბე)	1.10	1.10	0.9	2.2	0.82	0.88
+ 6 .20 ნიშნულზე	საცხოვრებელი ჯგუფი სც-2 (საცხოვრებელი ბინები)	1 (თითოეულს)	1 (გზა-კარი) (თითოეულს)	–	–	–	–	0.82	0.88
+6.20 ნიშნულზე სართულის ს.დ.დ. 15		1	1 (გზა-კიბე)	1.10	1.10	0.9	1.5	0.82	0.88
+ 9 .30 ნიშნულზე	საცხოვრებელი ჯგუფი სც-2 (საცხოვრებელი ბინები)	1 (თითოეულს)	1 (გზა-კარი) (თითოეულს)	–	–	–	–	0.82	0.88
+9.30 ნიშნულზე სართულის ს.დ.დ. 15		1	1 (გზა-კიბე)	1.10	1.10	0.9	1.5	0.82	0.88
+ 12.40 ნიშნულზე	საცხოვრებელი ჯგუფი სც-2 (საცხოვრებელი ბინები)	1 (თითოეულს)	1 (გზა-კარი) (თითოეულს)	–	–	–	–	0.82	0.88
+12.40 ნიშნულზე სართულის ს.დ.დ. 15		1	1 (გზა-კიბე)	1.10	1.10	0.9	1.5	0.82	0.88
+ 15.50 ნიშნულზე	საცხოვრებელი ჯგუფი სც-2 (საცხოვრებელი ბინები)	1 (თითოეულს)	1 (გზა-კარი) (თითოეულს)	–	–	–	–	0.82	0.88
+15.50 ნიშნულზე სართულის ს.დ.დ. 15		1	1 (გზა-კიბე)	1.10	1.10	0.9	1.5	0.82	0.88
+ 18.60 ნიშნულზე	საცხოვრებელი ჯგუფი სც-2 (საცხოვრებელი ბინები)	1 (თითოეულს)	1 (გზა-კარი) (თითოეულს)	–	–	–	–	0.82	0.88
+18.60 ნიშნულზე სართულის ს.დ.დ. 15		1	1 (გზა-კიბე)	1.10	1.10	0.9	1.5	0.82	0.88
+ 21.70 ნიშნულზე	საცხოვრებელი ჯგუფი სც-2 (საცხოვრებელი ბინები)	1 (თითოეულს)	1 (გზა-კარი) (თითოეულს)	–	–	–	–	0.82	0.88
+21.70 ნიშნულზე სართულის ს.დ.დ. 15		1	1 (გზა-კიბე)	1.10	1.10	0.9	1.5	0.82	0.88
+ 24.80 ნიშნულზე	დამხმარე ჯგუფი დს (სამანქანე) დ.დ. 1	1	1 (გზა-კარი)	–	–	–	–	0.82	0.88
+24.80 ნიშნულზე სართულის ს.დ.დ. 1		1	1 (გზა-კიბე)	1.10	1.10	–	–	0.82	0.88

წყალსადენი სისტემების აუცილებელი ფიქსირებული მოწყობილობების მინიმალური რაოდენობა													
სართული	დაკავებულობა და დაკავებულობის ჯამური მაჩვენებელი	ფიქსირებული მოწყობილობები (ცალი)											
		უნიტაზი		ტუალეტის ხელსაბანი		აბაზანა/შხაპი		სასმელი წყლის ფანტანი		სამომსახურეო ნიჟარა		სამზარეულოს ნიჟარა	
		მოთხოვნილი	გათვალისწინებული	მოთხოვნილი	გათვალისწინებული	მოთხოვნილი	გათვალისწინებული	მოთხოვნილი	გათვალისწინებული	მოთხოვნილი	გათვალისწინებული	მოთხოვნილი	გათვალისწინებული
- 3.10 ნიშნულზე	დს დ.დ. 4	-	-	-	-	-	-	-	-	-	-	-	-
0 .00 ნიშნულზე	სც-2 დ.დ. 10	1 (ერთ საცხ. ერთეულზე)	1	1 (ერთ საცხ. ერთეულზე)	1	1 (ერთ საცხ. ერთეულზე)	1	-	-	-	-	1 (ერთ საცხ. ერთეულზე)	1
+3.10 ნიშნულზე	სც-2 დ.დ. 11	1 (ერთ საცხ. ერთეულზე)	1	1 (ერთ საცხ. ერთეულზე)	1	1 (ერთ საცხ. ერთეულზე)	1	-	-	-	-	1 (ერთ საცხ. ერთეულზე)	1
+ 6 .20 ნიშნულზე	სც-2 დ.დ. 15	1 (ერთ საცხ. ერთეულზე)	1	1 (ერთ საცხ. ერთეულზე)	1	1 (ერთ საცხ. ერთეულზე)	1	-	-	-	-	1 (ერთ საცხ. ერთეულზე)	1
+ 9 .30 ნიშნულზე	სც-2 დ.დ. 15	1 (ერთ საცხ. ერთეულზე)	1	1 (ერთ საცხ. ერთეულზე)	1	1 (ერთ საცხ. ერთეულზე)	1	-	-	-	-	1 (ერთ საცხ. ერთეულზე)	1
+ 12.40 ნიშნულზე	სც-2 დ.დ. 15	1 (ერთ საცხ. ერთეულზე)	1	1 (ერთ საცხ. ერთეულზე)	1	1 (ერთ საცხ. ერთეულზე)	1	-	-	-	-	1 (ერთ საცხ. ერთეულზე)	1
+ 15.50 ნიშნულზე	სც-2 დ.დ. 15	1 (ერთ საცხ. ერთეულზე)	1	1 (ერთ საცხ. ერთეულზე)	1	1 (ერთ საცხ. ერთეულზე)	1	-	-	-	-	1 (ერთ საცხ. ერთეულზე)	1
+ 18.60 ნიშნულზე	სც-2 დ.დ. 15	1 (ერთ საცხ. ერთეულზე)	1	1 (ერთ საცხ. ერთეულზე)	1	1 (ერთ საცხ. ერთეულზე)	1	-	-	-	-	1 (ერთ საცხ. ერთეულზე)	1
+ 21.70 ნიშნულზე	სც-2 დ.დ. 15	1 (ერთ საცხ. ერთეულზე)	1	1 (ერთ საცხ. ერთეულზე)	1	1 (ერთ საცხ. ერთეულზე)	1	-	-	-	-	1 (ერთ საცხ. ერთეულზე)	1

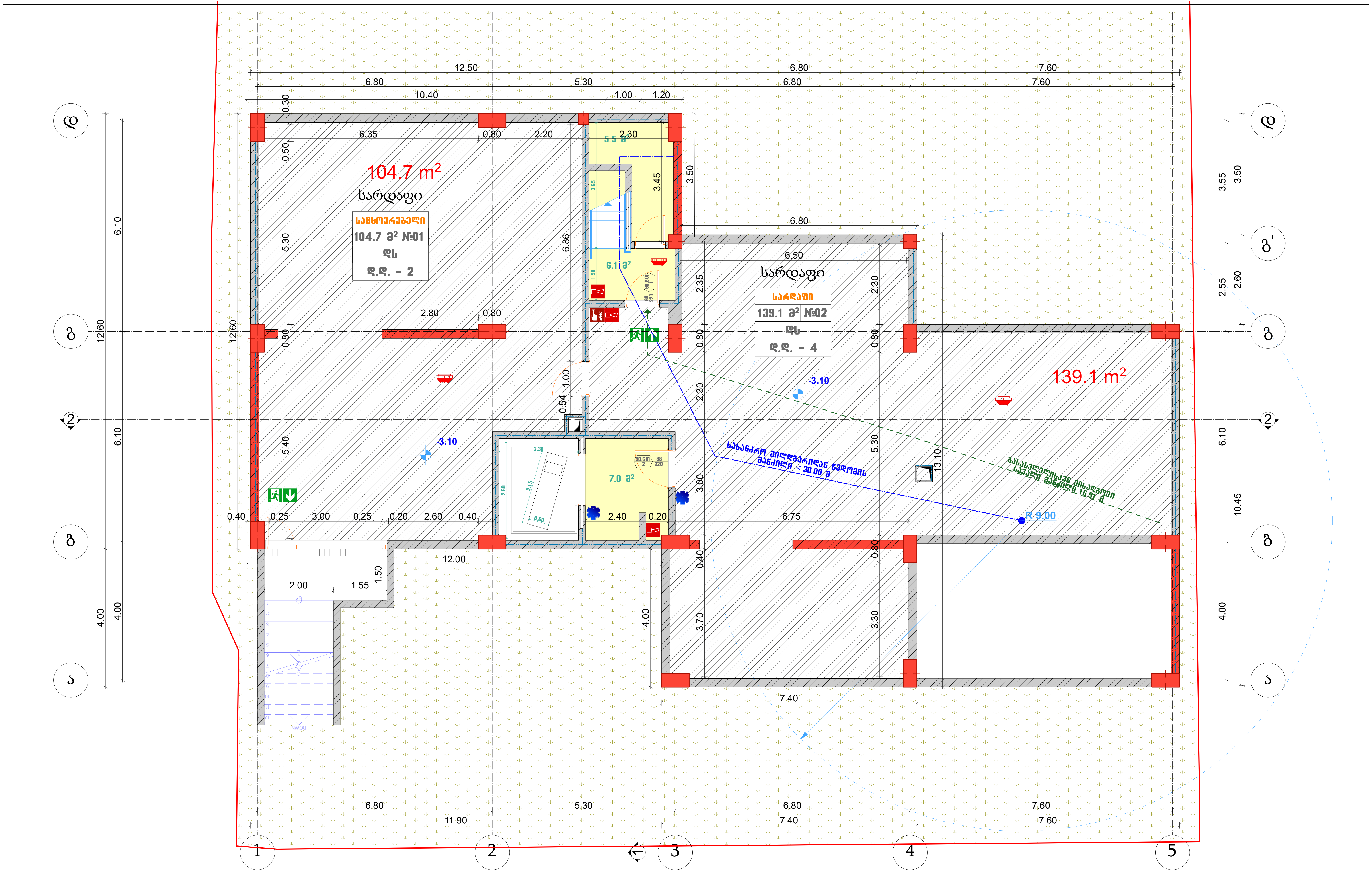

თანამდებობა	გვარი	ხელმოწერა
დირექტორი	ლ. ხვედელიძე	
არქიტექტორი	თ. ერისთავი	

შპს " აგნიტუდე"

მისამართი: ქ. თბილისი, სანაპიროს ქ № 2ა.

მრავალბინიანი საცხოვრებელი სახლი

დამკვეთი	ბორის ხატიაშვილი, პ/ნ: 01024044086
მისამართი	ქ. თბილისი, ქინძმარაულის ქ. №5. ს/კ: 01.19.34.003.045

VIII სართულის გეგმა ნიშნულზე -3.10

თარიღი	2021	ფორმატი 3
მასშტაბი	1:100	
სტადია	ფურცელი	ფურცლები

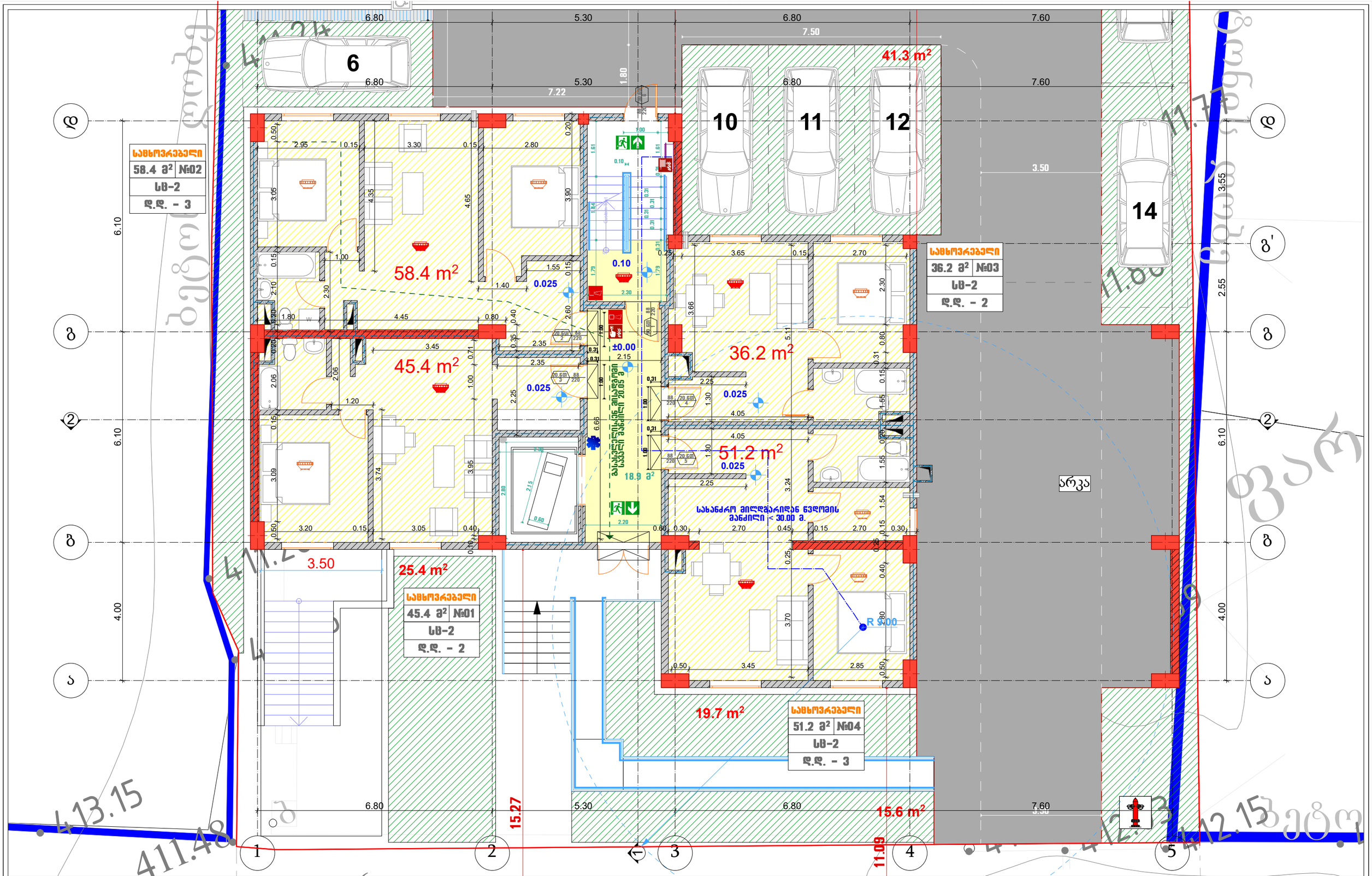

შპს " აბინტული		
მისამართი	ქ. თბილისი სანაპიროს ქ № 2ა.	

თანამდებობა	გვარი	ხელმოწერა
დირექტორი	ლ. ხვედელიძე	
არქიტექტორი	თ. ერისთავი	

მრავალბინიანი
საცხოვრებელი სახლი

დამკვეთი	ბორის ხატიაშვილი, პ/ნ: 01024044086
მისამართი	ქ. თბილისი, ჭინჭარაულის ქ. №5. ს/კ: 01.19.34.003.045

VIII სართულის გეგმა ნიშნულზე 0.00

თარიღი	2021
მასშტაბი	1:100

ფორმატი 3

სტადია	ფურცელი	ფურცლები

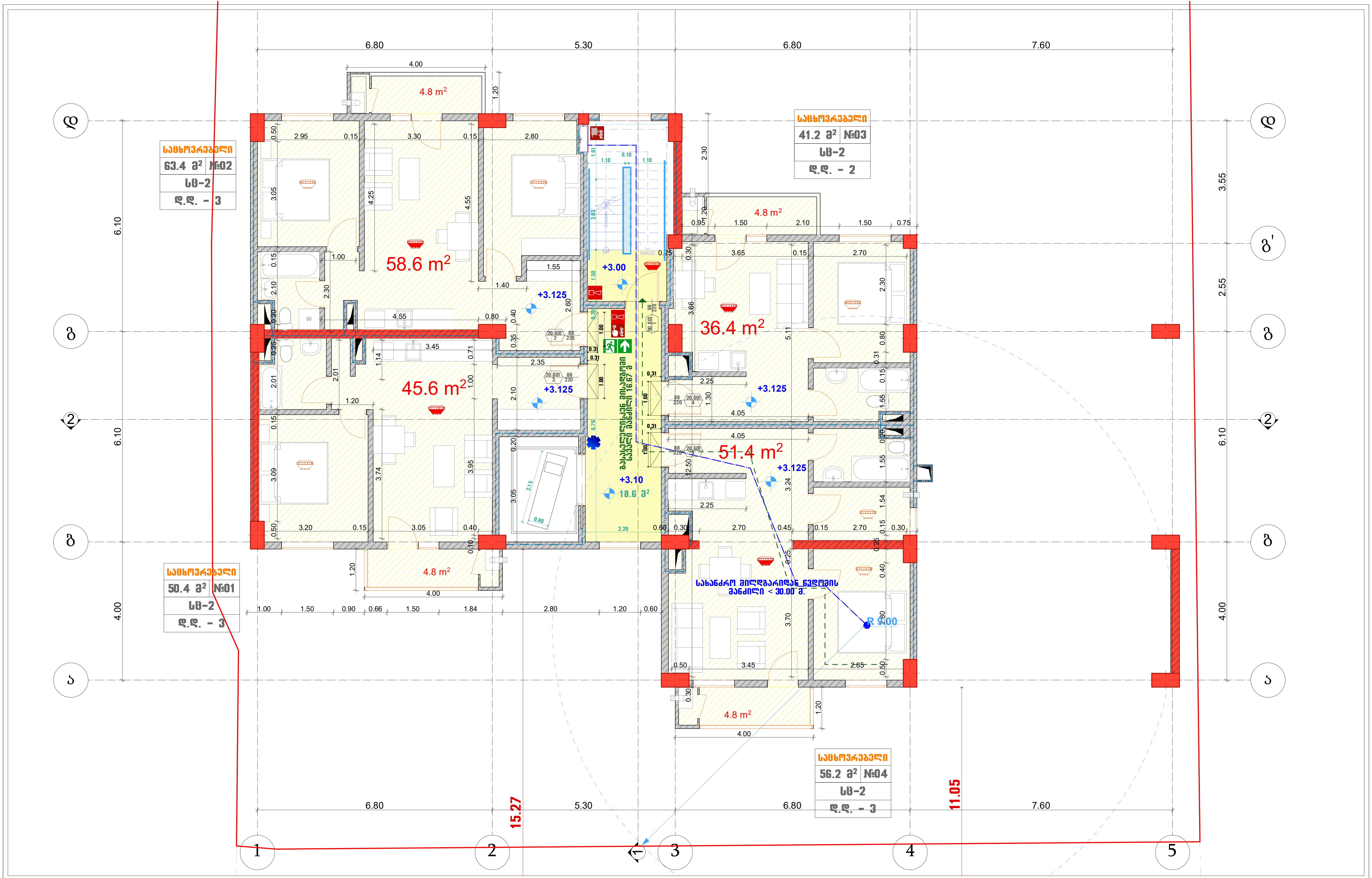

თანამდებობა	გვარი	ხელმოწერა
დირექტორი	ლ. ხვედელიძე	
არქიტექტორი	თ. ეროსთავი	

შპს " აგანიტურე"
მისამართი
ქ. თბილისი
სანაპიროს ქ № 2ა.

მრავალბინიანი საცხოვრებელი სახლი

დამკვეთი: ბორის ხატიაშვილი, პ/ნ: 01024044086

მისამართი: ქ. თბილისი, ქინძმარაულის ქ. №5. ს/კ: 01.19.34.003.045

VIII სართულის გეგმა ნიშნულზე +3.10

თარიღი	2021	ფორმატი 3
მასშტაბი	1:100	
სტადია	ფურცელი	ფურცლები

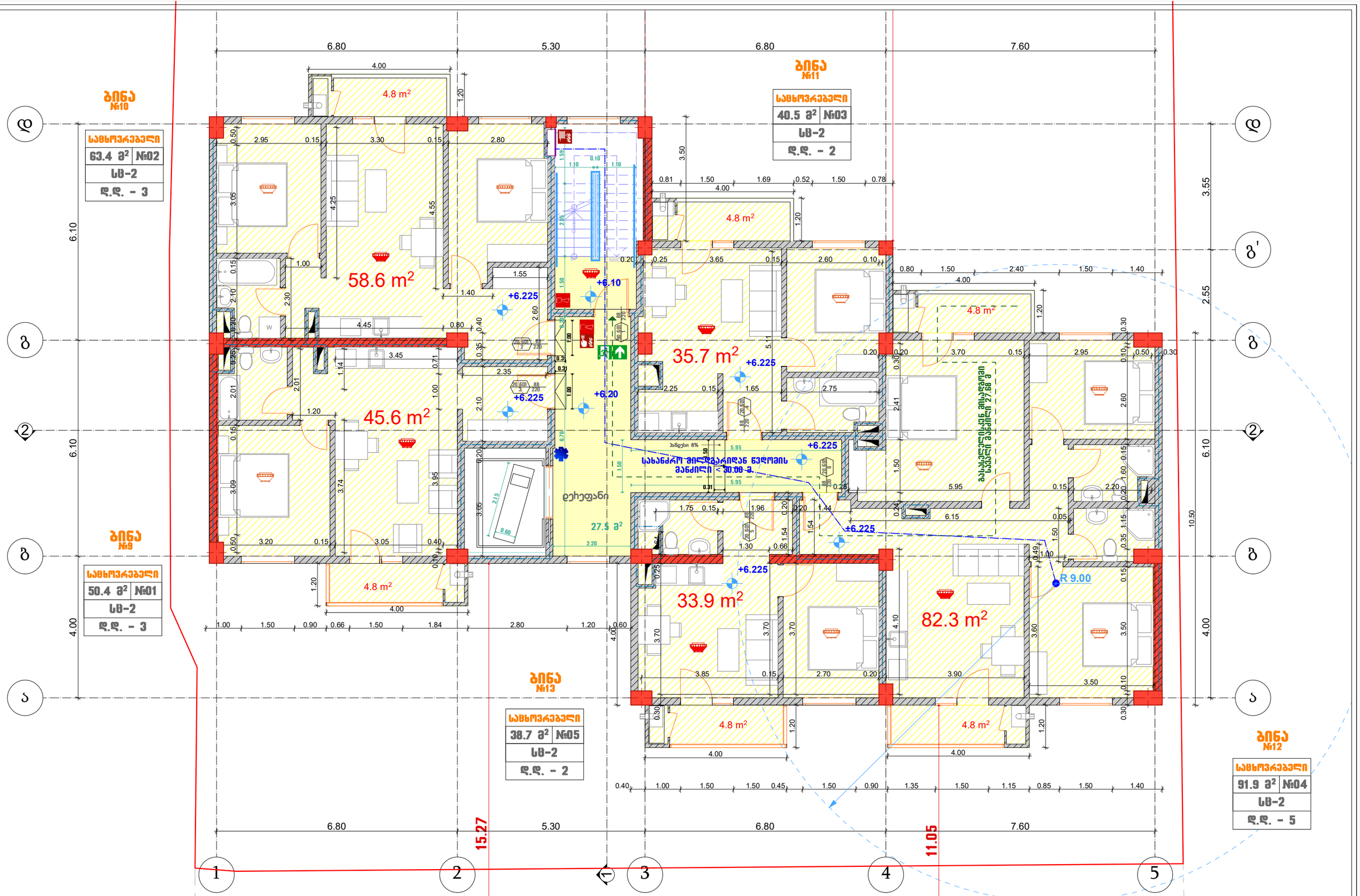

შპს " აბინტულე		
მისამართი	ქ. ობილისი სანაპიროს ქ № 2ა.	

თანამდებობა	გვარი	ხელმოწერა
დირექტორი	ლ. ხვედელიძე	
არქიტექტორი	თ. ერისთავი	

მრავალბინიანი საცხოვრებელი სახლი

დამკვეთი	ბორის ხატიაშვილი, პ/ნ: 01024044086
მისამართი	ქ. თბილისი, ძინძმარაულის ქ. №5. ს/კ: 01.19.34.003.045

ტიპიური სართულის გეგმა
+6.20 ნიშნულიდან +21.70 ნიშნულამდე

თარიღი	2021
მასშტაბი	1:100

ფორმატი 3

სტადია	ფურცელი	ფურცლები

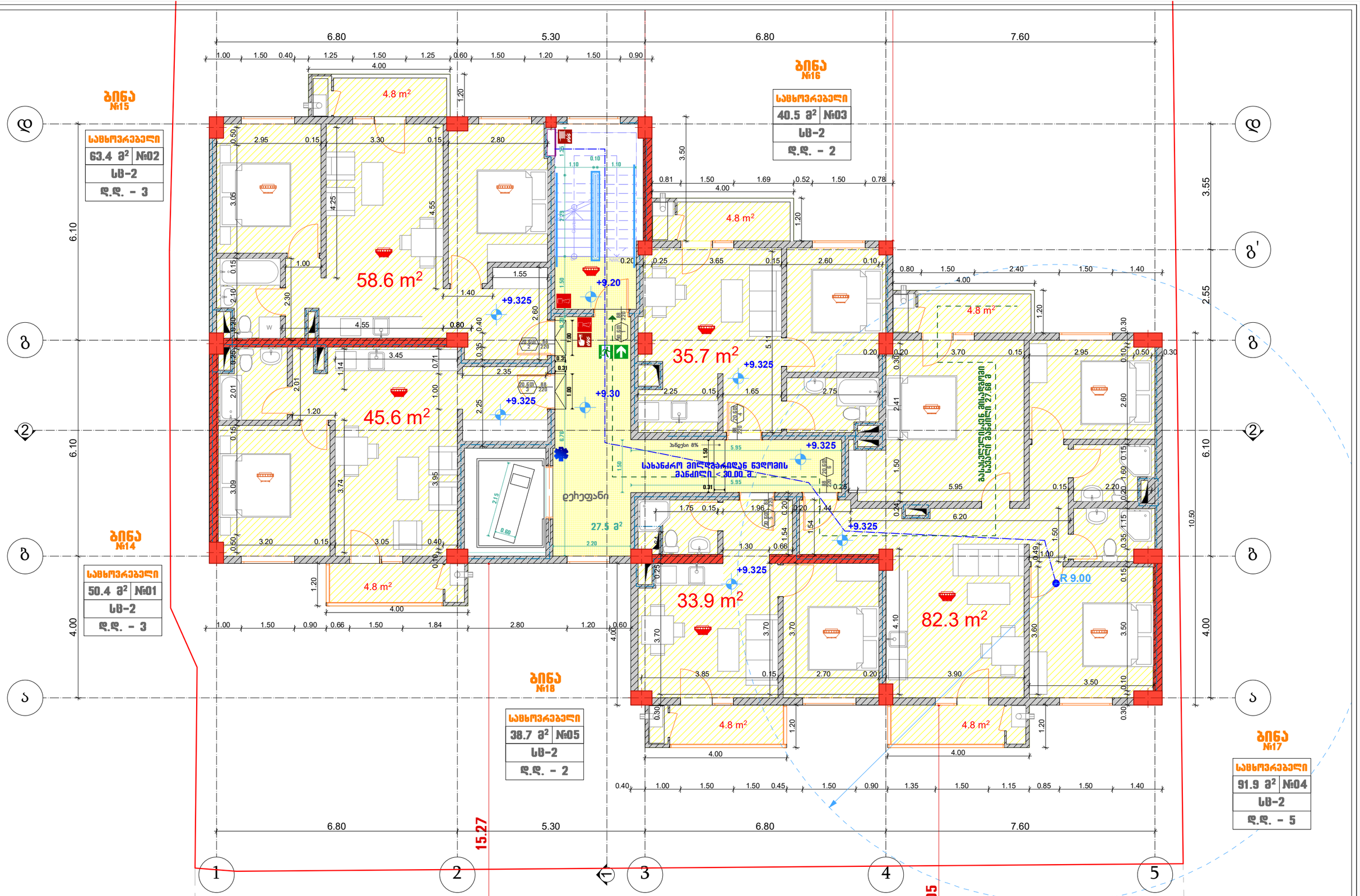

შპს " აბინტული	თანამდებობა	გვარი / ხელმოწერა
მისამართი: ქ. თბილისი, სანაპიროს ქ № 2ა.	დირექტორი	ლ. ხვედელიძე
	არქიტექტორი	თ. ერისთავი

მრავალბინიანი საცხოვრებელი სახლი

დამკვეთი	ბორის ხატიაშვილი, პ/ნ: 01024044086
მისამართი	ქ. თბილისი, ძინძმარაულის ქ. №5. ს/კ: 01.19.34.003.045

VIII სართულის გეგმა ნიშნულზე +9.30

თარიღი	2021
მასშტაბი	1:100

ფორმატი 3

სტადია	შურცელი	შურცლები

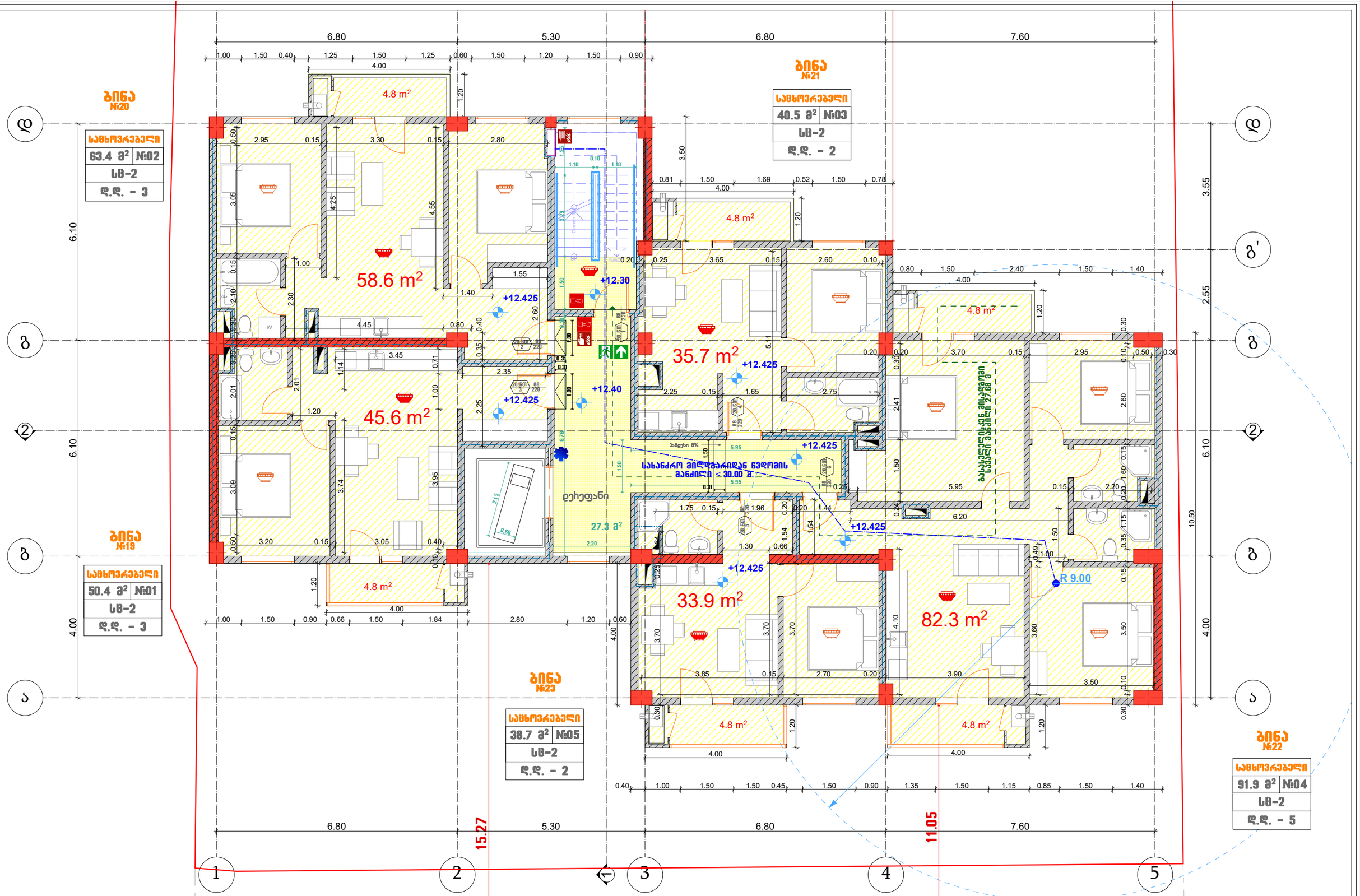

შპს " აბინტული		
მისამართი	ქ. თბილისი სანაპიროს ქ № 2ა.	

თანამდებობა	გვარი	ხელმოწერა
დირექტორი	ლ. ხვედელიძე	
არქიტექტორი	თ. ერისთავი	

მრავალბინიანი საცხოვრებელი სახლი

დამკვეთი	ბორის ხატიაშვილი, პ/ნ: 01024044086
მისამართი	ქ. თბილისი, ძინძმარაულის ქ. №5. ს/კ: 01.19.34.003.045

VIII სართულის გეგმა ნიშნულზე +12.40

თარიღი	2019
მასშტაბი	1:100

ფორმატი 3

სტადია	ფურცელი	ფურცლები

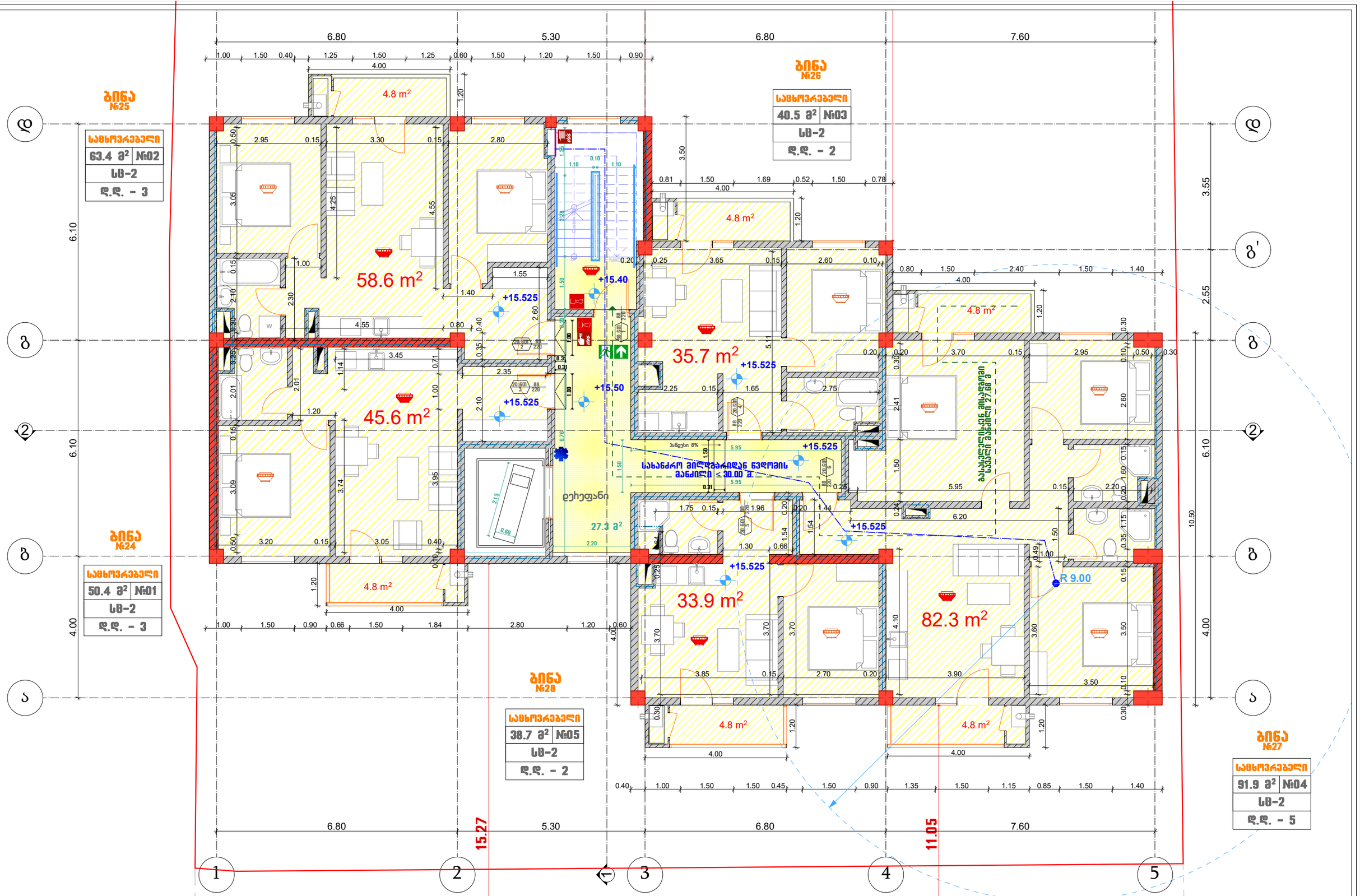

შპს " აბინტული		
მისამართი	ქ. თბილისი სანაპიროს ქ № 2ა.	

თანამდებობა	გვარი	ხელმოწერა
დირექტორი	ლ. ხვედელიძე	
არქიტექტორი	თ. ერისთავი	

მრავალბინიანი საცხოვრებელი სახლი

დამკვეთი	ბორის ხატიაშვილი, პ/ნ: 01024044086
მისამართი	ქ. თბილისი, ძინძმარაულის ქ. №5. ს/კ: 01.19.34.003.045

VIII სართულის გეგმა ნიშნულზე +15.50

თარიღი	2019
მასშტაბი	1:100

ფორმატი 3

სტადია	ფურცელი	ფურცლები

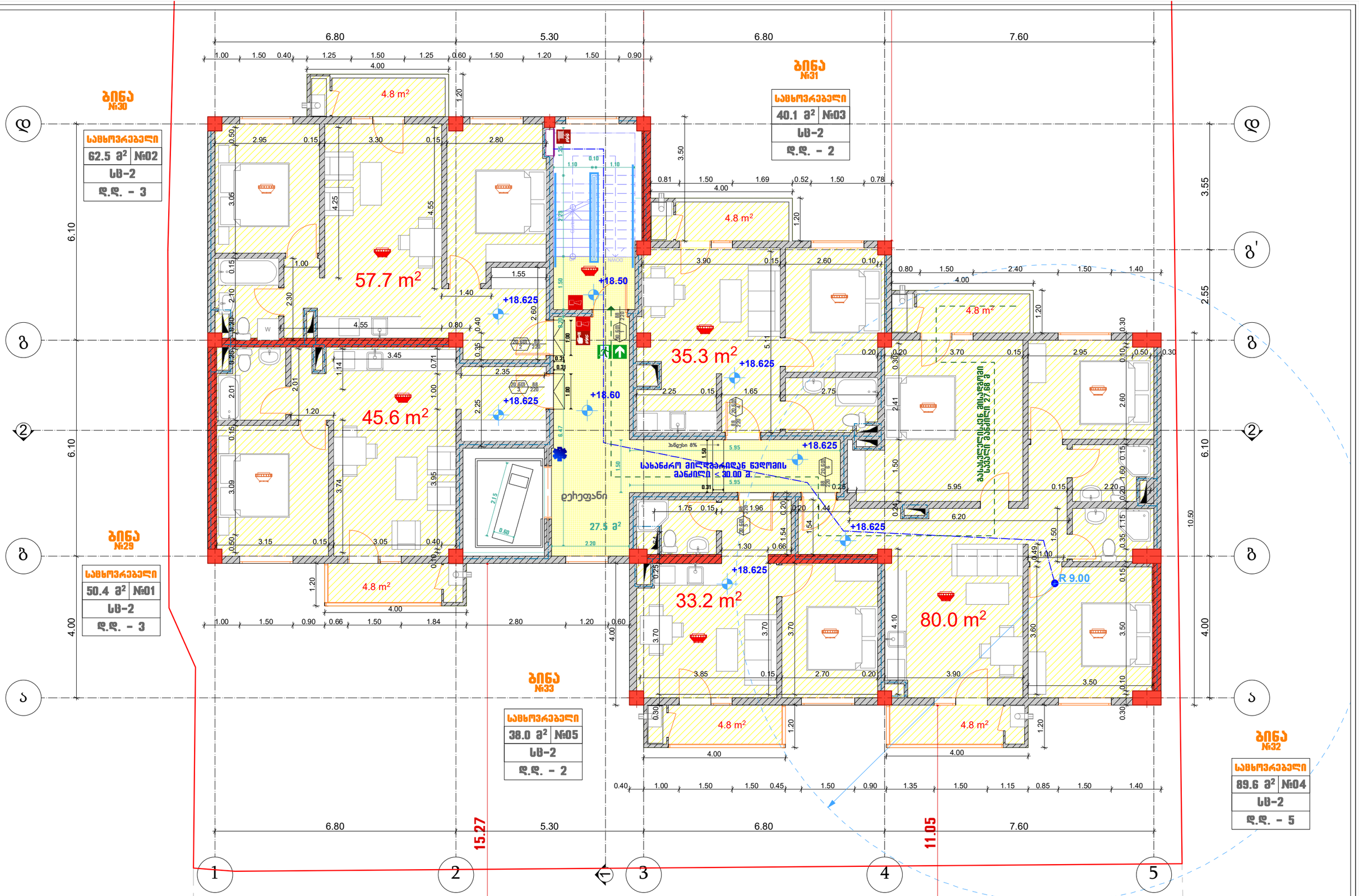

შპს " აბინტული		
მისამართი	ქ. თბილისი სანაპიროს ქ № 2ა.	

თანამდებობა	გვარი	ხელმოწერა
დირექტორი	ლ. ხვედელიძე	
არქიტექტორი	თ. ერისთავი	

მრავალბინიანი საცხოვრებელი სახლი

დამკვეთი	ბორის ხატიაშვილი, პ/ნ: 01024044086
მისამართი	ქ. თბილისი, ძინძმარაულის ქ. №5. ს/კ: 01.19.34.003.045

VIII სართულის გეგმა ნიშნულზე +18.60

თარიღი	2019
მასშტაბი	1:100

ფორმატი 3

სტადია	ფურცელი	ფურცლები

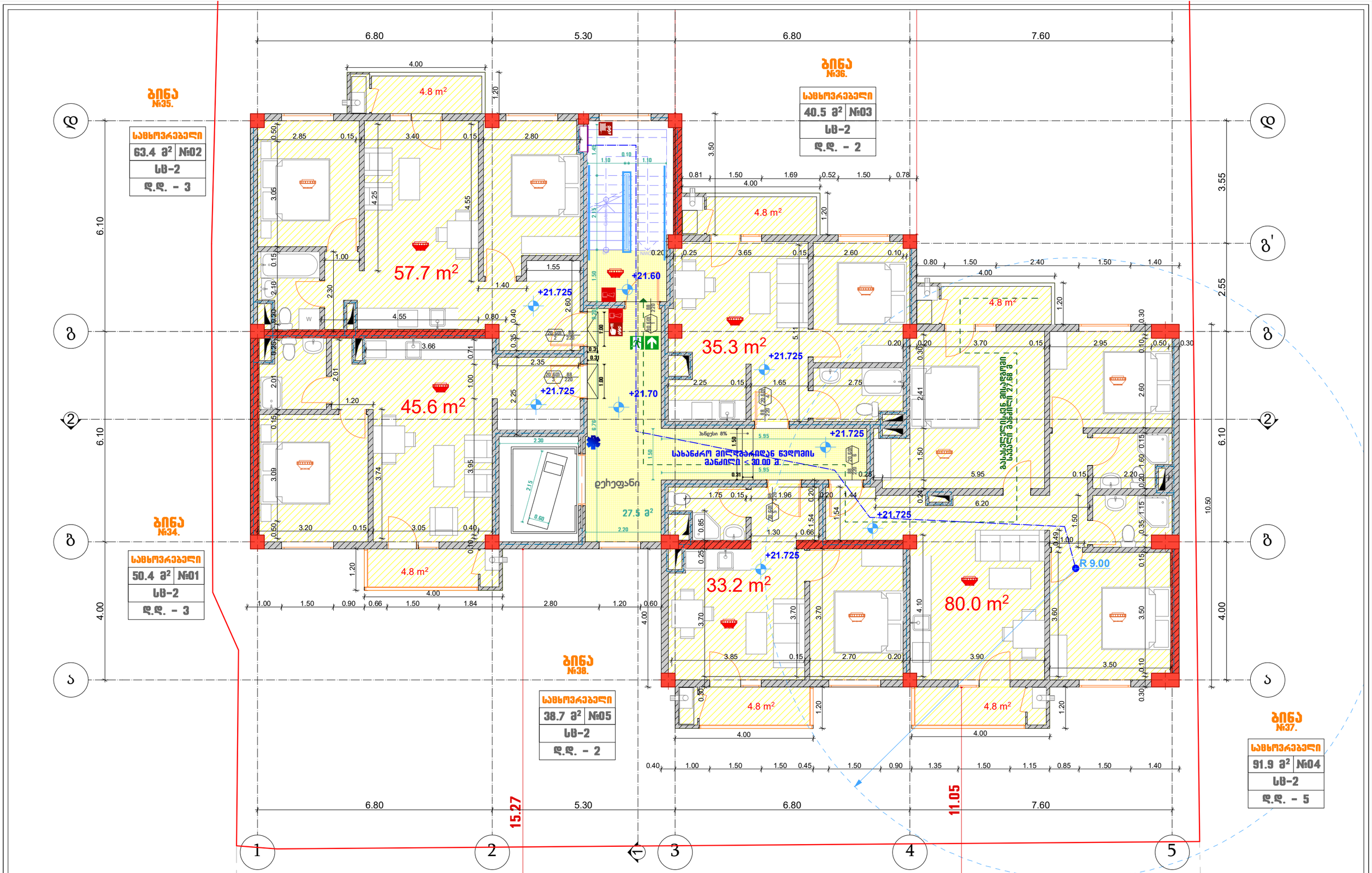

შპს " აბინტული		
მისამართი	ქ. თბილისი სანაპიროს ქ № 2ა.	

თანამდებობა	გვარი	ხელმოწერა
დირექტორი	ლ. ხვედელიძე	
არქიტექტორი	თ. ერისთავი	

მრავალბინიანი საცხოვრებელი სახლი

დამკვეთი	ბორის ხატიაშვილი, პ/ნ: 01024044086
მისამართი	ქ. თბილისი, ძინძმარაულის ქ. №5. ს/კ: 01.19.34.003.045

ტიპიური სართულის გეგმა +6.20 ნიშნულიდან +21.70 ნიშნულის ჩათვლით

თარიღი	2019
მასშტაბი	1:100

ფორმატი 3

სტადია	ფურცელი	ფურცლები

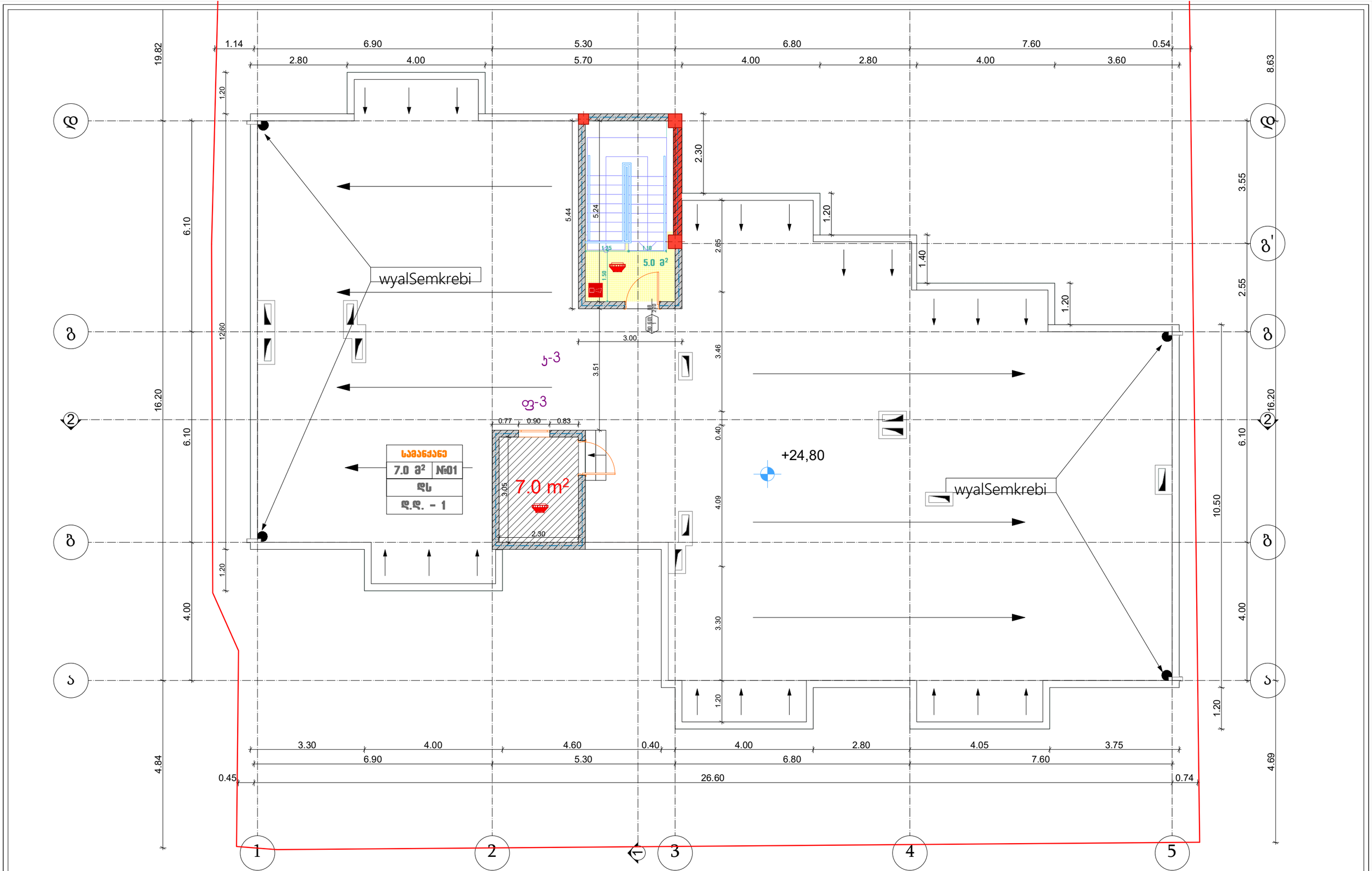

შპს " აგნიტული	თანამდებობა	ხელმოწერა
მისამართი: ქ. თბილისი, სანაპიროს ქ № 2ა.	დირექტორი	
	არქიტექტორი	

გვარი	ლ. ხვედელიძე
	თ. ერისთავი

მრავალბინიანი საცხოვრებელი სახლი

დამკვეთი	ბორის ხატიაშვილი, პ/ნ: 01024044086
მისამართი	ქ. თბილისი, ძინძმარაულის ქ. №5. ს/კ: 01.19.34.003.045

სახურავის გეგმა ნიშნულზე +24.80

თარიღი	2020
მასშტაბი	1:100

ფორმატი 3

სტადია	ფურცელი	ფურცლები