მადლობა, რომ სარგებლობ ჩვენი
მომსახურებით
ცხელი ხაზი: (0 32) 2 444 490

თარიღი და დრო.....02/03/2023 11:10
სერვისი.....თანხის შეტანა ი/პ ანგარიშზე
იურიდიული პირი..შპს ტავ ურგან საქართველო
ანგარიში.....GE45BG0000000011852430
თანხის შემომტანი.....მარიკა ხიზანიშვილი
შეტანილი თანხა.....500.00 ლარი
საკომისიო.....0.00 ლარი
ჩარიცხული თანხა.....500.00 ლარი
დანიშნულება.....მარიკა ხიზანიშვილი
810817279
დამატებითი ინფორმაცია.....მარიკა
ხიზანიშვილი 810817279
გერმინალის ნომერი.....675
ოპერაციის კოდი.....30505283

გადაიხადე სერვისები ონლაინ
რეგისტრაციის გარეშე bogpay.ge-ზე

TAV Airports a member of Groupe ADP

თარიღი : 10 / 03 / 2023
ნომერი : TAV.GM.8153

შპს „ბრანდას“
დირექტორის
ბატონი ალახვერდი ქოსაევის
მინდობილ პირს
ქალბატონ მარიკა ხიზანიშვილს
ტელეფონი: 591 152 000

ასლი: სსიპ „სამოქალაქო ავიაციის სააგენტოს“
დირექტორის მოვალეობის შემსრულებელს
ბატონ გივი დავითაშვილს

ქალბატონო მარიკა,

თქვენი 2023 წლის 6 მარტის განცხადებისა და მასზე თანდართული მასალის პასუხად გაცნობებთ, რომ ქ. თბილისში, დიდ ლილოში არსებული მიწის ნაკვეთი (საკადასტრო კოდი: 81.08.17.869) მდებარეობს თბილისის საერთაშორისო აეროპორტის დაბრკოლებების შემზღუდველი ზედაპირებით შემოფარგლული აეროდრომის რაიონში და მასზე დასაშვებია მიწის ზედაპირიდან +15.0 მეტრი სიმაღლის (საშუალო ზღვის დონიდან +564.12 მეტრამდე) შენობის აშენება.

პატივისცემით,

თეა ზაქარაძე
გენერალური მენეჯერი

ონურ შათირი
გენერალური მენეჯერის მოადგილე

ZG

სიმაღლის განმსაზღვრელი სხივი

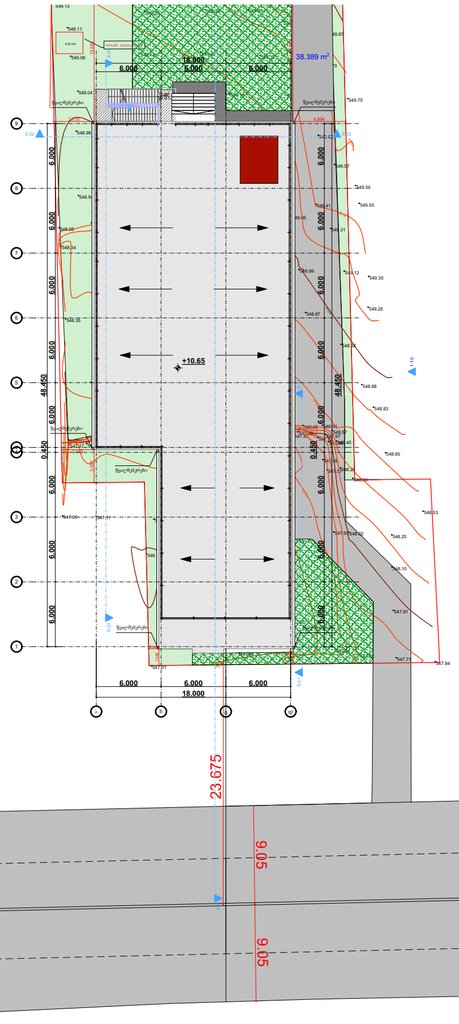

H=L/Y
H=23.70/0.35=67.70

საკადასტრო საზღვართან მიმართებაში

H=L/Y
H=3.04/0.4=7.6

H=L/Y
H=5.64/0.4=14.1

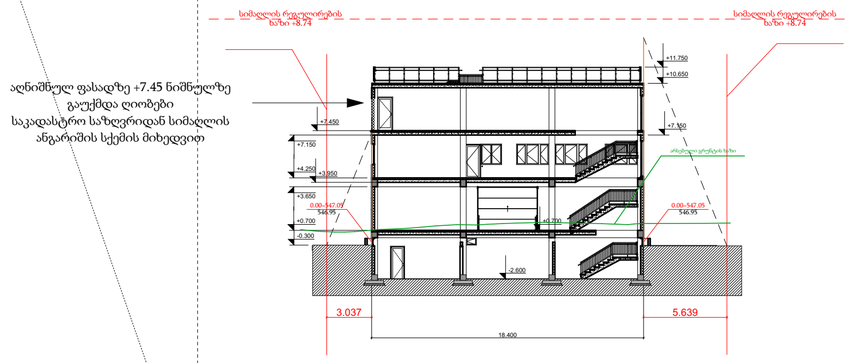

გზასთან მიმართებაში

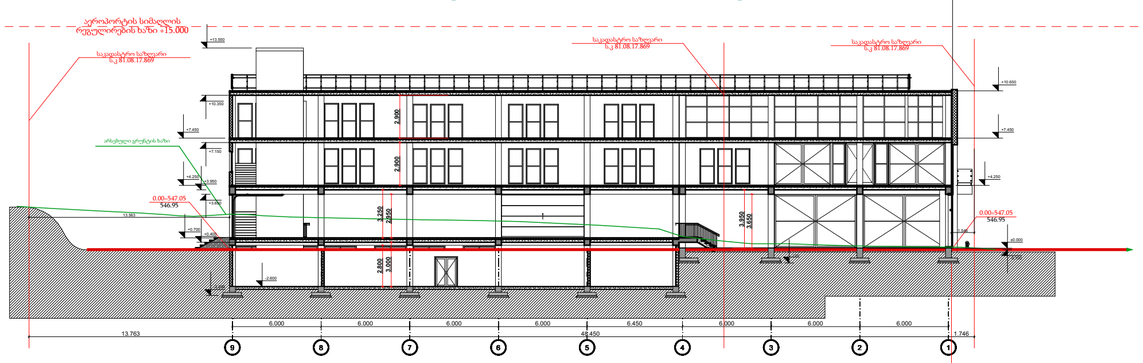



23.677

შ.პ.ს
დიზაინ ექსკლუზივი

სავაჭრო ობიექტი
მაღაზიის პროექტი

დამკვეთი:

ალახვერდი ქოსაევი

შეთანხმებულია დამკვეთთან

ხელმოწერა :

ობიექტის მისამართი:

ქალაქი თბილისი, დიდი ლილო
ს/კ 81.08.17.869

არქიტექტურული ნაწილი

ნახაზის დასახელება

პროექტის სტადია

კომპიუტერული გრაფიკა:
ა.ჯიაძე

პროექტის ავტორი, არქიტექტორი:
მ.ხიზანიშვილი

შესრულების თარიღი 16 .08 .2023

დაკვეთა #

მასშტაბი 1:100

ფურცელი :

შპს დიზაინ ექსკლუზივი * DESIGN EXCLUSIVE LTD * 402029130

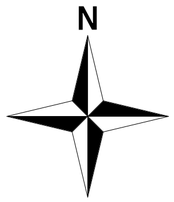

H=L/Y

H=17.40/0.35=49.71

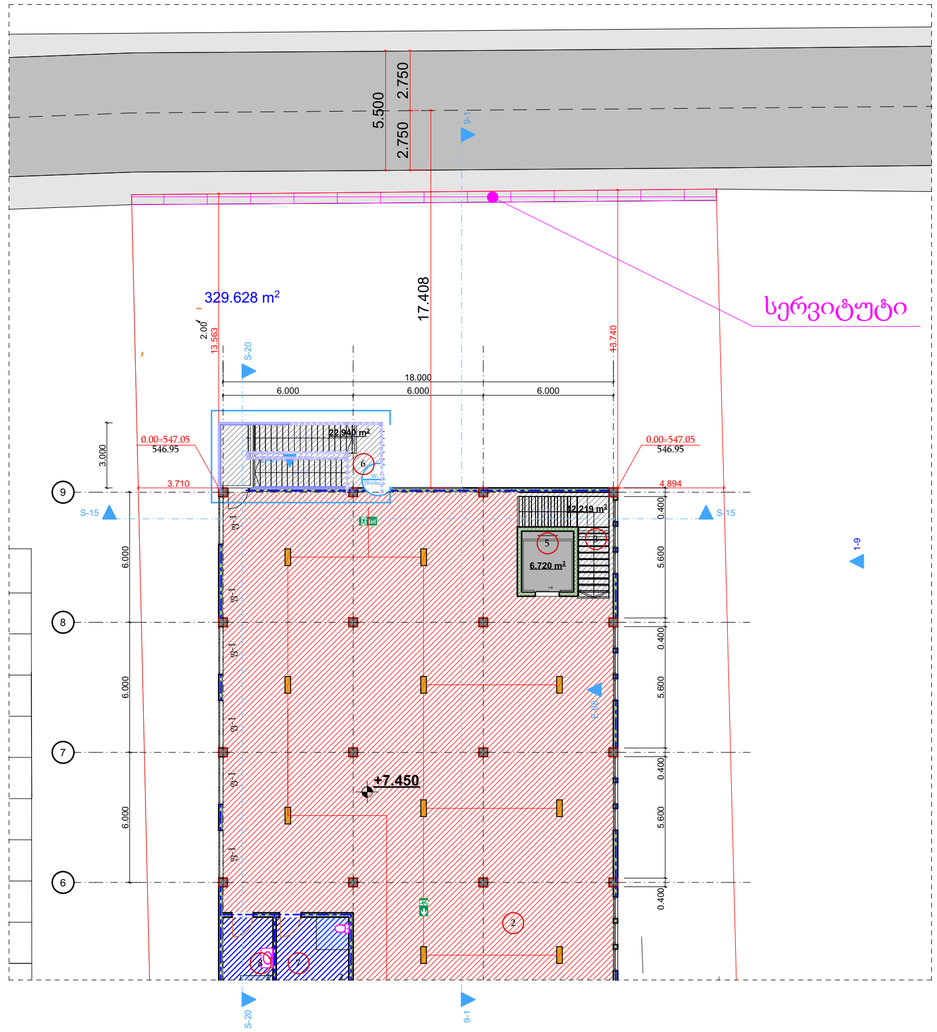

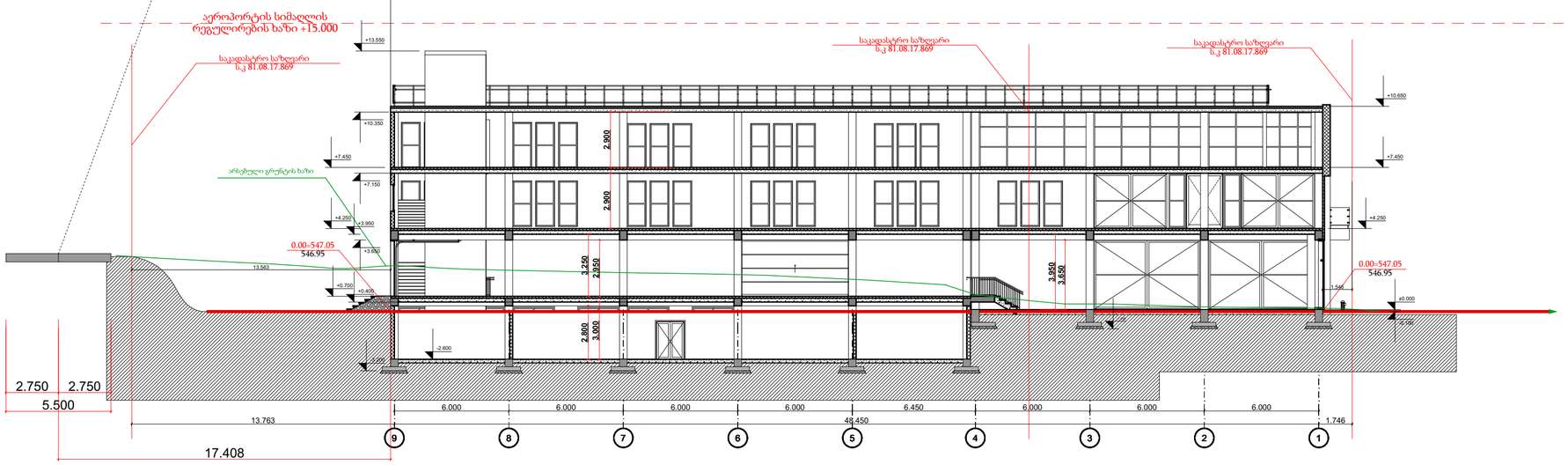

შ.პ.ს
დიზაინ ექსკლუზივი

სავაჭრო ობიექტი
მაღაზიის პროექტი

დამკვეთი:

ალახვერდი ქოსაევი

შეთანხმებულია დამკვეთთან

ხელმოწერა :

ობიექტის მისამართი:

ქალაქი თბილისი, დიდი ლილო
ს/კ 81.08.17.869

არქიტექტურული ნაწილი

ნახაზის დასახელება

პროექტის სტადია

კომპიუტერული გრაფიკა:
ა.ჯიაძე

პროექტის ავტორი, არქიტექტორი:
მ.ხიზანიშვილი

შესრულების თარიღი 16 .08 .2023

დაკვეთა #

მასშტაბი 1:100

ფურცელი :

შპს დიზაინ ექსკლუზივი * DESING-EXCLUSIVE LTD * 402029130