№N 22 /23
29.06.2023

თანხმობა

წინამდებარე თანხმობით, ვადასტურებთ, რომ შპს ფროფერთი მენეჯმენტი თანახმაა მის სარგებლობაში არსებულ ფართის ფასადზე (მის: თბილისი, აღმაშენებლის გამზ 61 ს/კ 01.16.05.003.069) განხორციელდეს სს „თიბისი ბანკის“ მიერ წარმოდგენილი ფოტომონტაჟით განსაზღვრული სამუშაოები.

პატივისცემით,

შპს „ფროფერთი მენეჯმენტი“-ს

დირექტორი

გ.გიგინეიშვილი

ᲐᲮᲐᲚᲘ ᲐᲨᲔᲜᲔᲑᲐ

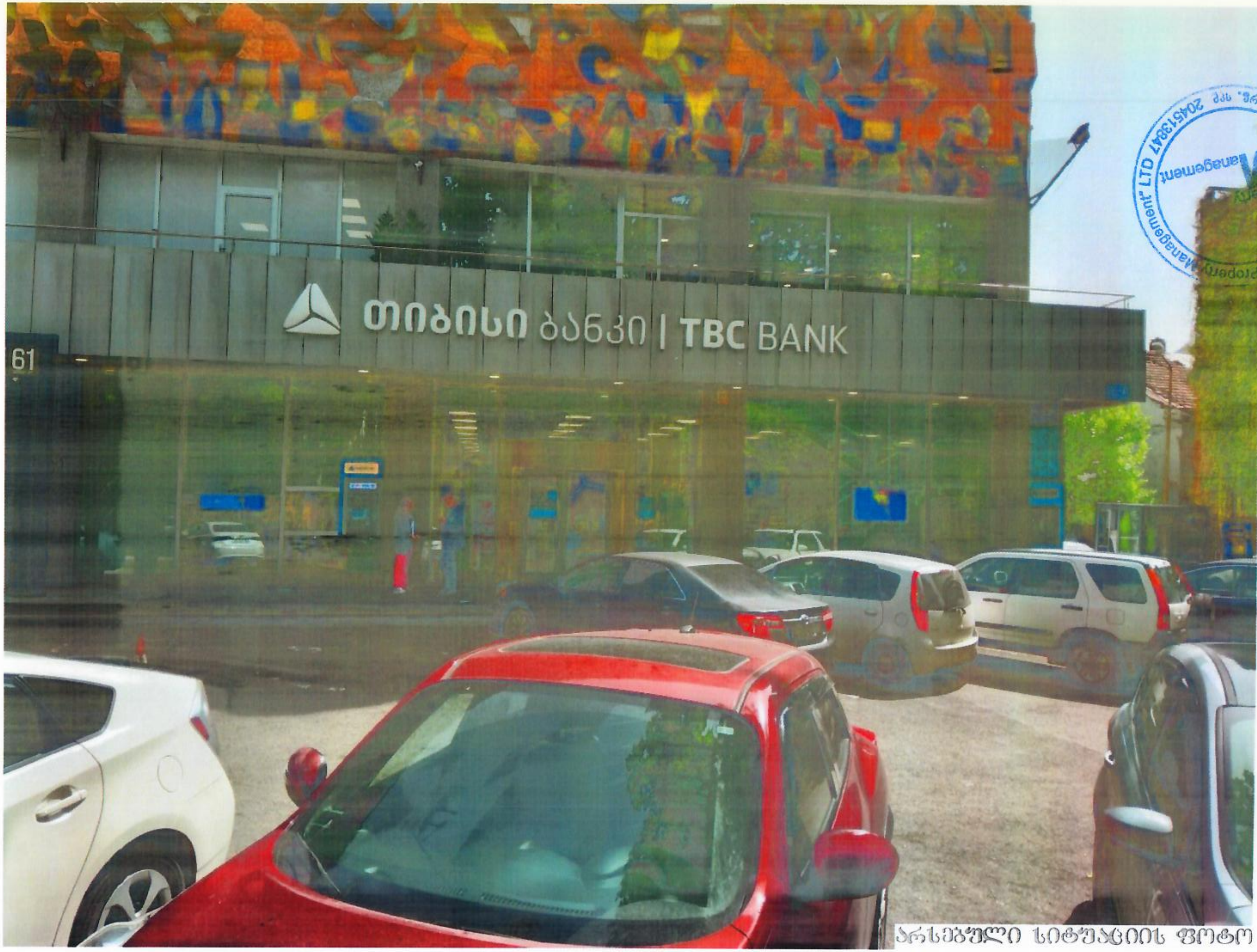

არსებული სიტუაციის ფოტო

"property Management" LTD 204513847

შპს „ბიზნეს ცენტრი მოზაიკა”

„Business Center Mozaika” LTD

ქ. თბილისი

4 სექტემბერი, 2023 წ.

თანხმობა

წინამდებარე თანხმობით ვადასტურებთ, რომ შპს „ბიზნეს ცენტრი მოზაიკა” თანახმაა მის სარგებლობაში არსებულ ფართის ფასადზე (მის: თბილისი, აღმაშენებლის გამზ. №61 ს/კ 01.16.05.003.069) განხორციელდეს სს „თიბისი ბანკის” მიერ წარმოდგენილი ფოტომონტაჟით განსაზღვრული სამუშაოები.

პატივისცემით,

შპს „ბიზნეს ცენტრი მოზაიკა”-ს

საზოგადოების დირექტორი მ. ბეგიაშვილი



ფორ. A-3	დაკვეთა	

ექსპლიკაცია

პიროგითი ნიშნებ

შენიშვნები:

დამკვეთი	ს.ს. თიბისი ბა	
მისამართი	მარჯანიშვილის ბ	
პროექტის სახელწოდება	შახალის რკალზ	
თანამდებობა	გვარი	ხ
დირექტორი	ზ. სუპატაშვილი	
არქიტექტორი	ი. სუპატაშვილი	

შ.პ.ს. „ს

არქიტექტურულ

მასშტაბი		არსებული სი შიფრ
თარიღი	2023 წ.	

სტადია	ფურცელი	

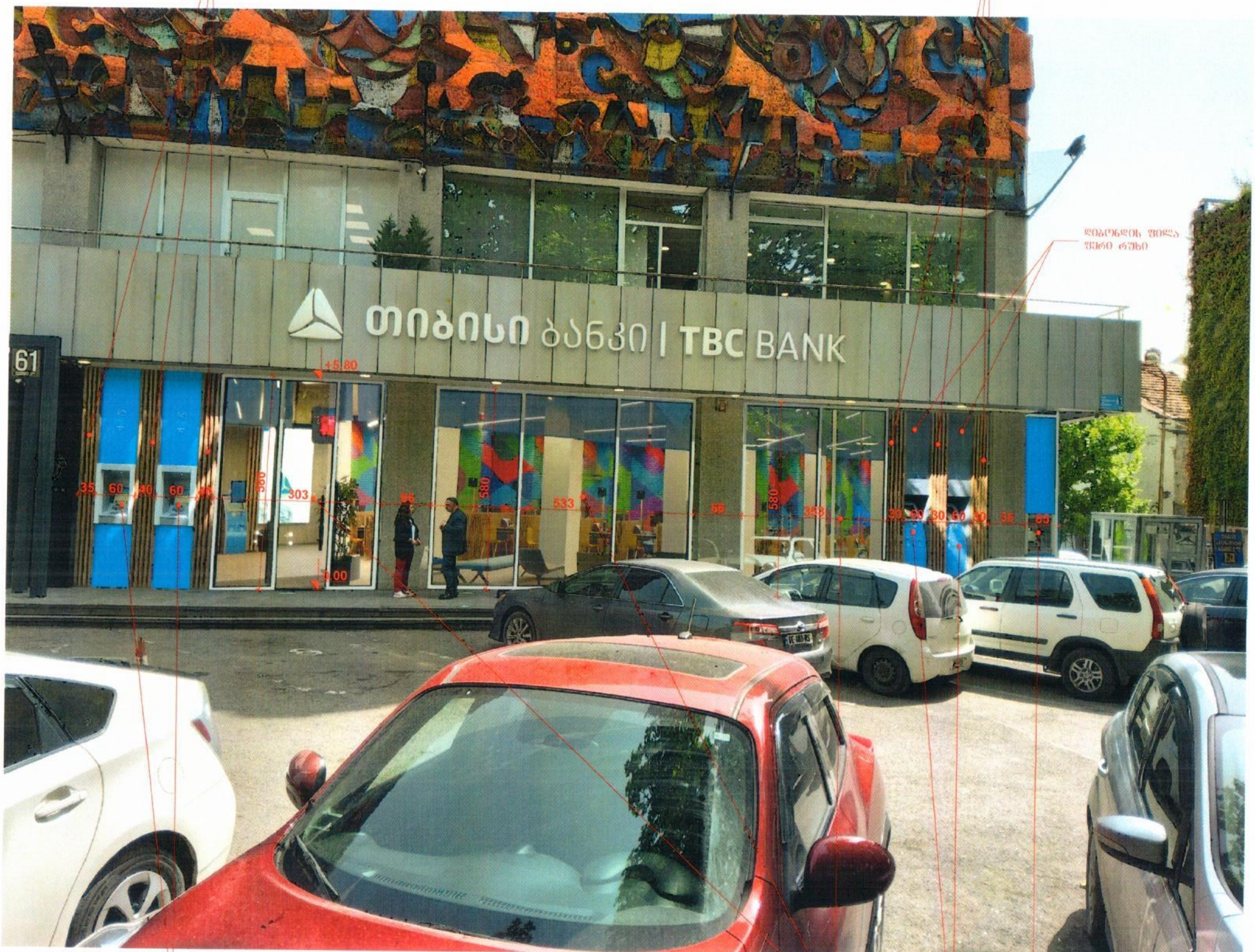

ფორ. A-3	დაკვეთა	
ექსპლიკაცია		
პირობითი ნიშნე		
შენიშვნები:		
დამკვეთი	სს. თიბისი ბან	
მისამართი	მარჯანიშვილის ბა	
პროექტის სახელწოდება	ფასადის რეკონს	
თანამდებობა	გვარი	ხელ
დირექტორი	ზ. სუჯაშვილი	
არქიტექტორი	ი. სუჯაშვილი	
	შ.პ.ს. „ს	
	არქიტექტურულ	
მასშტაბი		ფოტომონტ
თარიღი	2023 წ.	
სტადია	ფურცელი	ფუ