შ.პ.ს. "ბიემჯი გრუპ"
L.T.D "BMG GROUP"
ს/კ 406128239
შარტავას ქ. №14
598 66 70 70
557 98 08 99
groupbmg@yahoo.com

საკადასტრო საზღვარი

საკადასტრო საზღვარი

+5.16 +5.54

+5.49
+5.16

42.57

0.15

±0.00

±0.00 =+420.49

-3.59

-4.60

=+416.50

-3.59

-4.60

4.45 4.45 18.00 4.45 4.35

1 2 3 4 5

ს/კ 01.13.02.003.163

ობიექტის მისამართი	ქალაქი თბილისი, ბელიაშვილის ქუჩა №123ა
ნახაზის დასახელება	ჭრილი 1-1

ტექნიკური დირექტორი		ზაზა ბასილაძე
არქიტექტორი		გიორგი ყიფშიძე
დაინტერესებული პირი	შ.პ.ს. "G-TECH"	
მასშტაბი	1:100	ფორმატი A - 3
თარიღი	2023წ.	

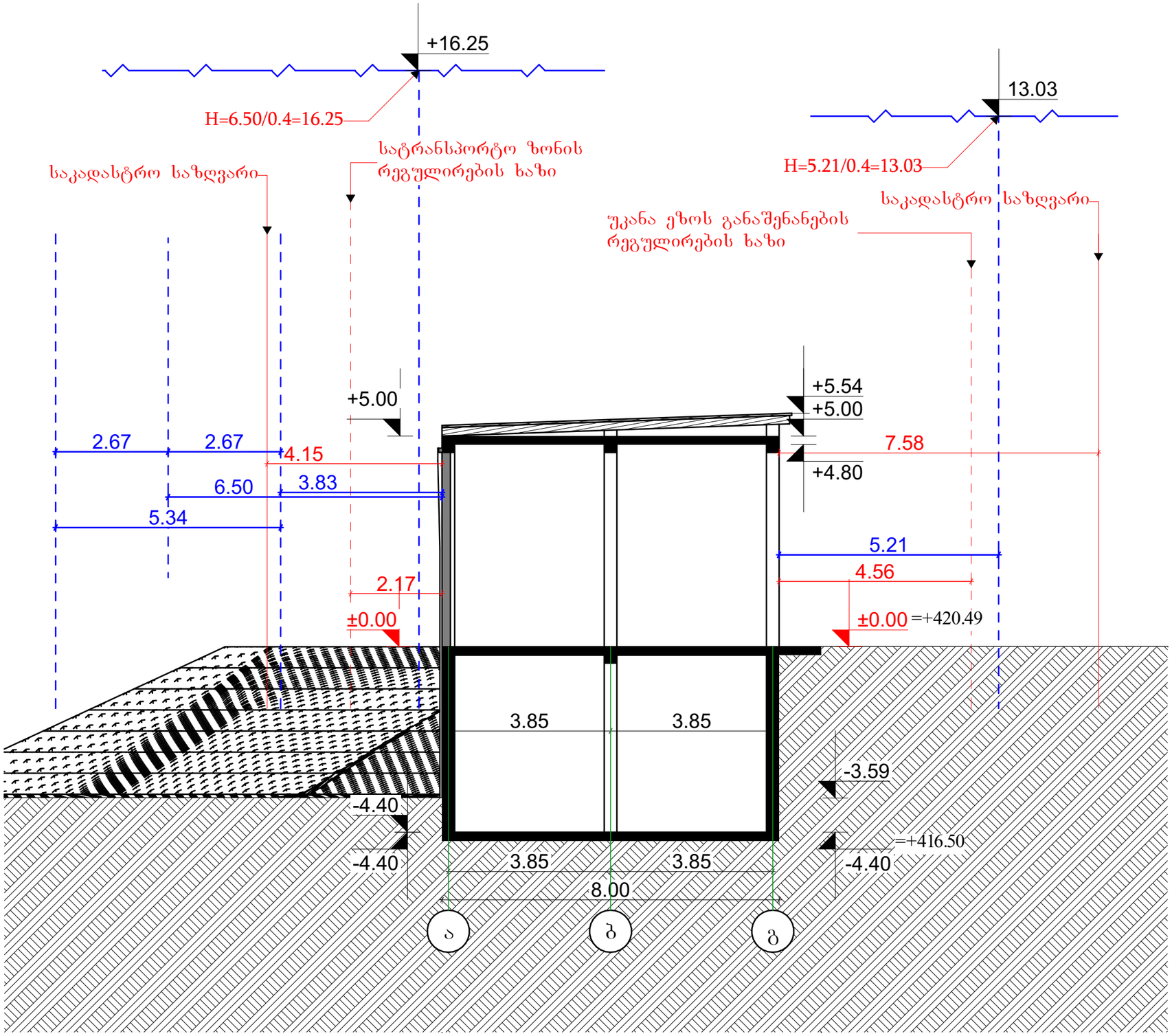

შ.პ.ს. "ბიემჯი გრუპ"
L.T.D "BMG GROUP"
ს/კ 406128239
შარტავას ქ. №14
598 66 70 70
557 98 08 99
groupbmg@yahoo.com

ს/კ 01.13.02.003.163

ობიექტის მისამართი	ქ.ბათუმი, ბელიაშვილის ქუჩა №123ა
ნახაზის დასახელება	ჭრილი 2-2

ტექნიკური დირექტორი		ზაზა ბასილაძე
არქიტექტორი		გიორგი ყიფშიძე
დაინტერესებული პირი	შ.პ.ს. "G-TECH"	

მასშტაბი	1:100	ფურცელი	A - 3
თარიღი	2023წ.		