საქართველო

ქალაქი თბილისი, აკაკი ბელიაშვილის ქუჩა , №123ა ; ქალაქი თბილისი , ბელიაშვილის ქუჩაზე, მიონის წინ მიმდებარე ტერიტორია 1582კვ.მ არასასოფლო-სამეურნეო დანიშნულების ს/კ №01.13.02.003.163 მიწის ნაკვეთის ტოპოგრაფიული

გეგმა

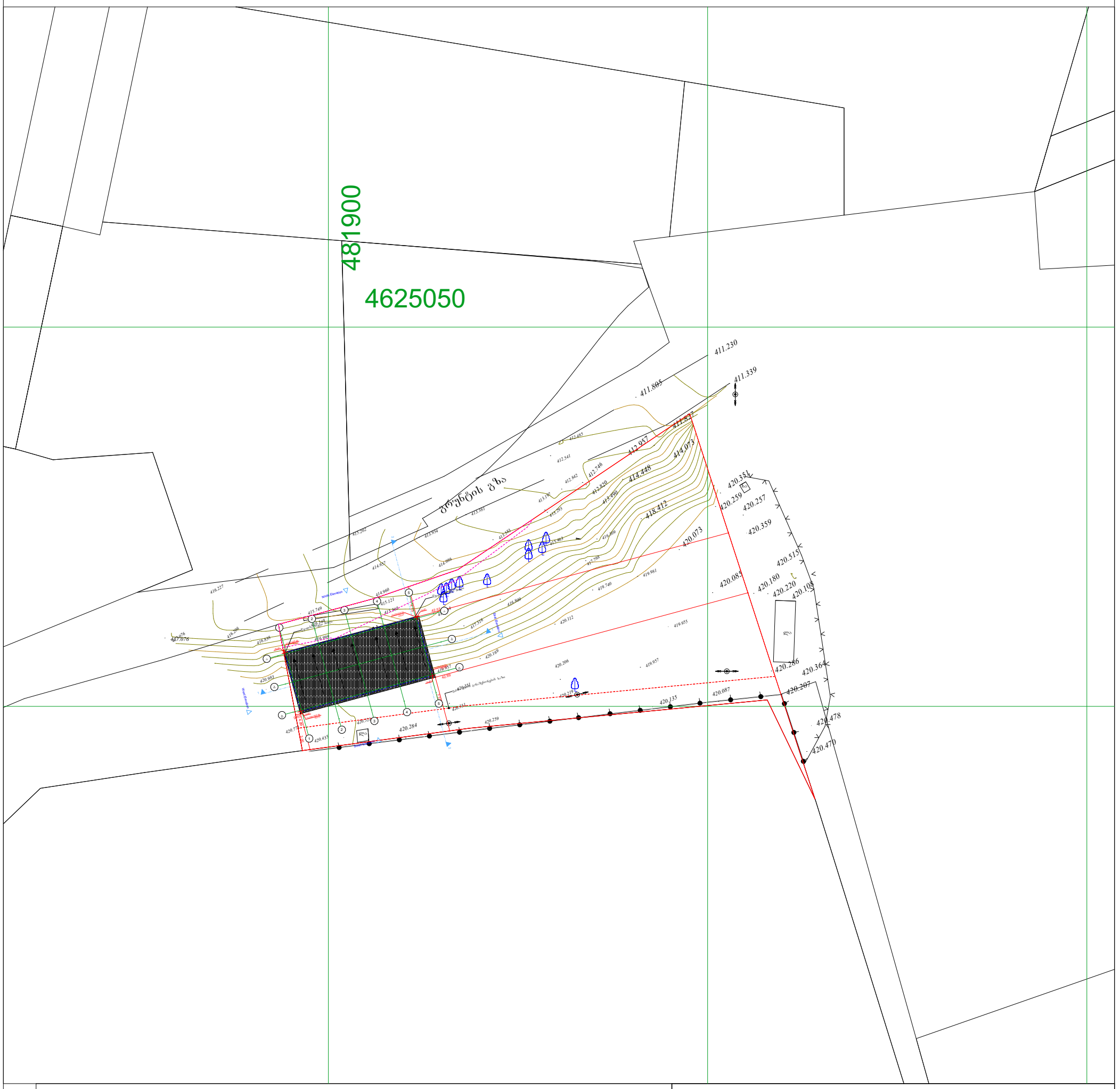

პირობითი აღნიშვნები

WGS 1984 -ის კოორდინატთა სისტემის UTMპროექცია

ძხ	საცხ. შენობა	ბორდიული	ჭიშკარი
ძა	არასაცხ. შენობა	ხის ღობე	ბეტონი
	ფარდული	ღობე	წყალგაყვანილობა
	მშენებარე შენობა	ქვის კედელი	კავშირგაბმულობა
	სატრანსფორ. ჯიხური	კედელი	ელ. ქსელები
	ხეები	ფლატე	ბუნებრივი აირი
	გარე განათება	რკინიგზა	სადრენაჟო ინფრასტრუქტურა
		სამეთვალყურეო ჭები	ინტერნეტ ქსელი
		ელ. გადამცემი ხაზი	

შენიშვნა:1) ——— ნაკვეთის საზღვარი (თუ იგი არის ნახაზზე) მითითებულია დამკვეთის მიერ

2) მიწის სამუშაოების შესრულებისას შეატყობინეთ კომუნიკაციის წარმომადგენლებს

შპს „ბიემჯი გრუპ“
საქართველო, თბილისი, შარტავას ქუჩა 14
მობ: 598 667070; 577 158039

LTD `BMG GROUP~
14 Sartava St. Tbilisi, Georgia

ტექნიკური დირექტორი:		ზ. ბასილაძე
აზომა:		ნ.ოთხოზორია
დახაზა:		ნ.ოთხოზორია
დამკვეთი:		
მაშტაბი: 1:500		29.09.2020 წ.

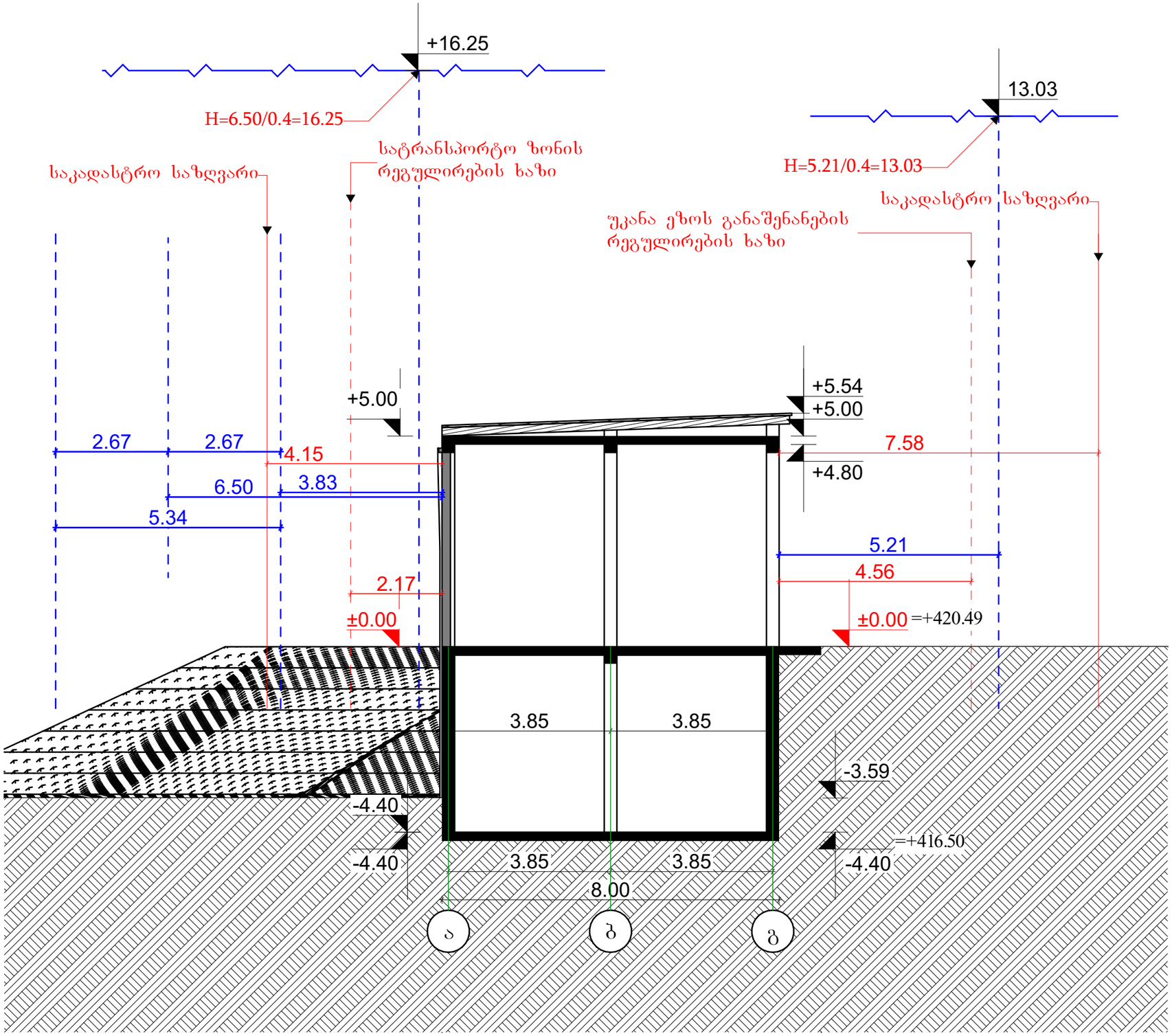

შ.პ.ს. "ბიემჯი გრუპ"
L.T.D "BMG GROUP"
ს/კ 406128239
შარტავას ქ. №14
598 66 70 70
557 98 08 99
groupbmg@yahoo.com

ს/კ 01.13.02.003.163

ობიექტის მისამართი	ქ.ბათუმი, ბელიაშვილის ქუჩა №123ა
ნახაზის დასახელება	ჭრილი 2-2

ტექნიკური დირექტორი		ზაზა ბასილაძე
არქიტექტორი		გიორგი ყიფშიძე
დაინტერესებული პირი	შ.პ.ს. "G-TECH"	

მასშტაბი	1:100	ფურცელი	A - 3
თარიღი	2023წ.		