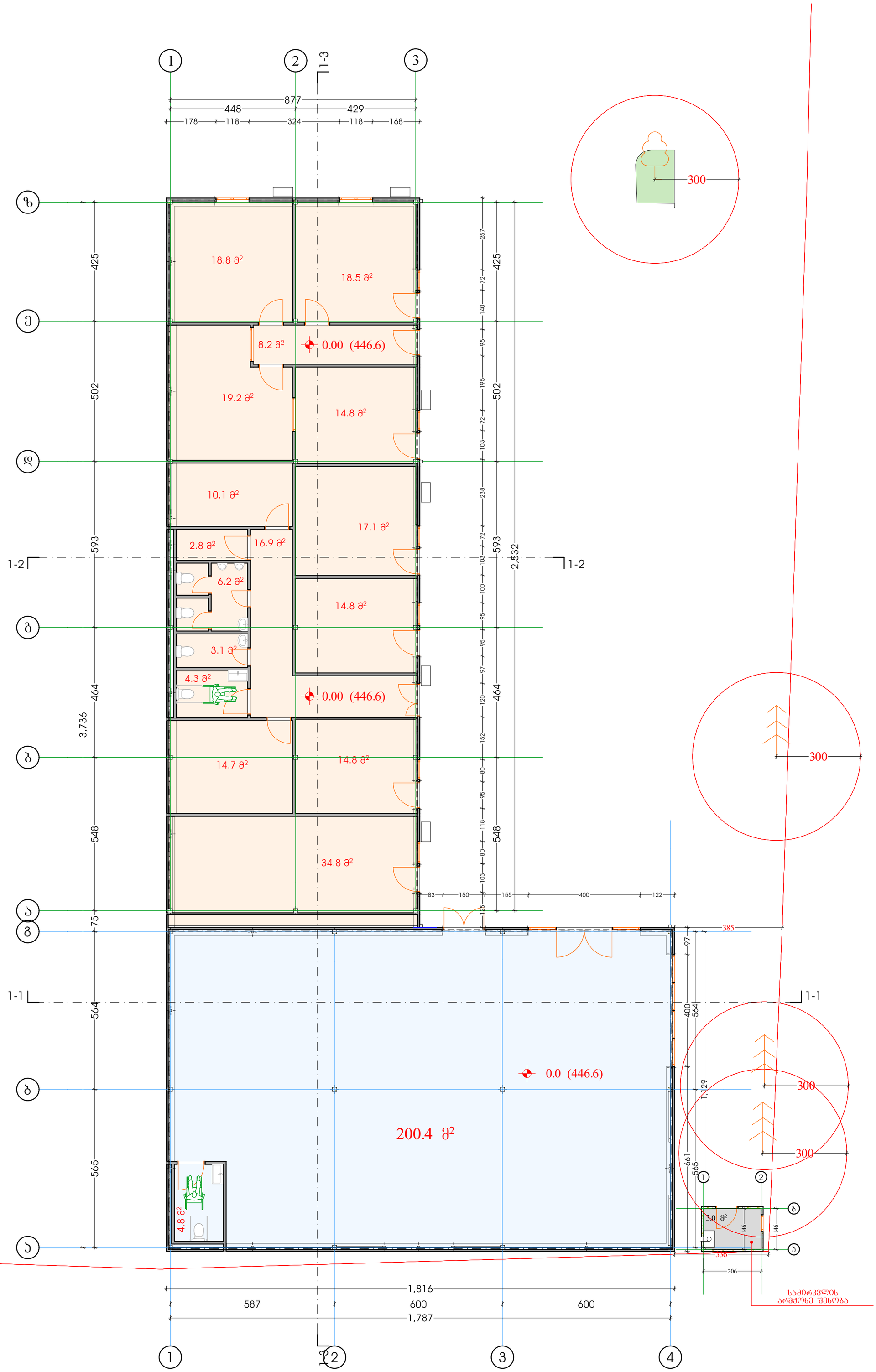

დამკვეთი	
შპს "თი თი სი"	
პროექტის მდებარეობა / მისამართი	
ქალაქი თბილისი, უნივერსიტეტის ქუჩა №29; ქუჩა ლიბანი, №6	
საკადასტრო კოდი	01.11.03.008.210
პროექტის სახელწოდება	
ოფისი და მაღაზია	
პირობითი აღნიშვნები	
- მაღაზია - 205.2 მ²	
- ოფისი - 219.1 მ²	
საპროექტო ორგანიზაცია	
ინდ.მეწარმე თორნიკე ბენაშვილი	
საკონტაქტო ინფორმაცია	
ტელ: 599 45 04 34	
ს.კ - 01011086867	
ნახაზის / მოცემულობის დასახელება	
მაღაზია და ოფისი გეგმა 0.0 ნიშნულზე	
მასშტაბი	1:100
ფერცელი	
ფორმატი	
თარიღი	
სტატია	პროექტის შეთანხმება

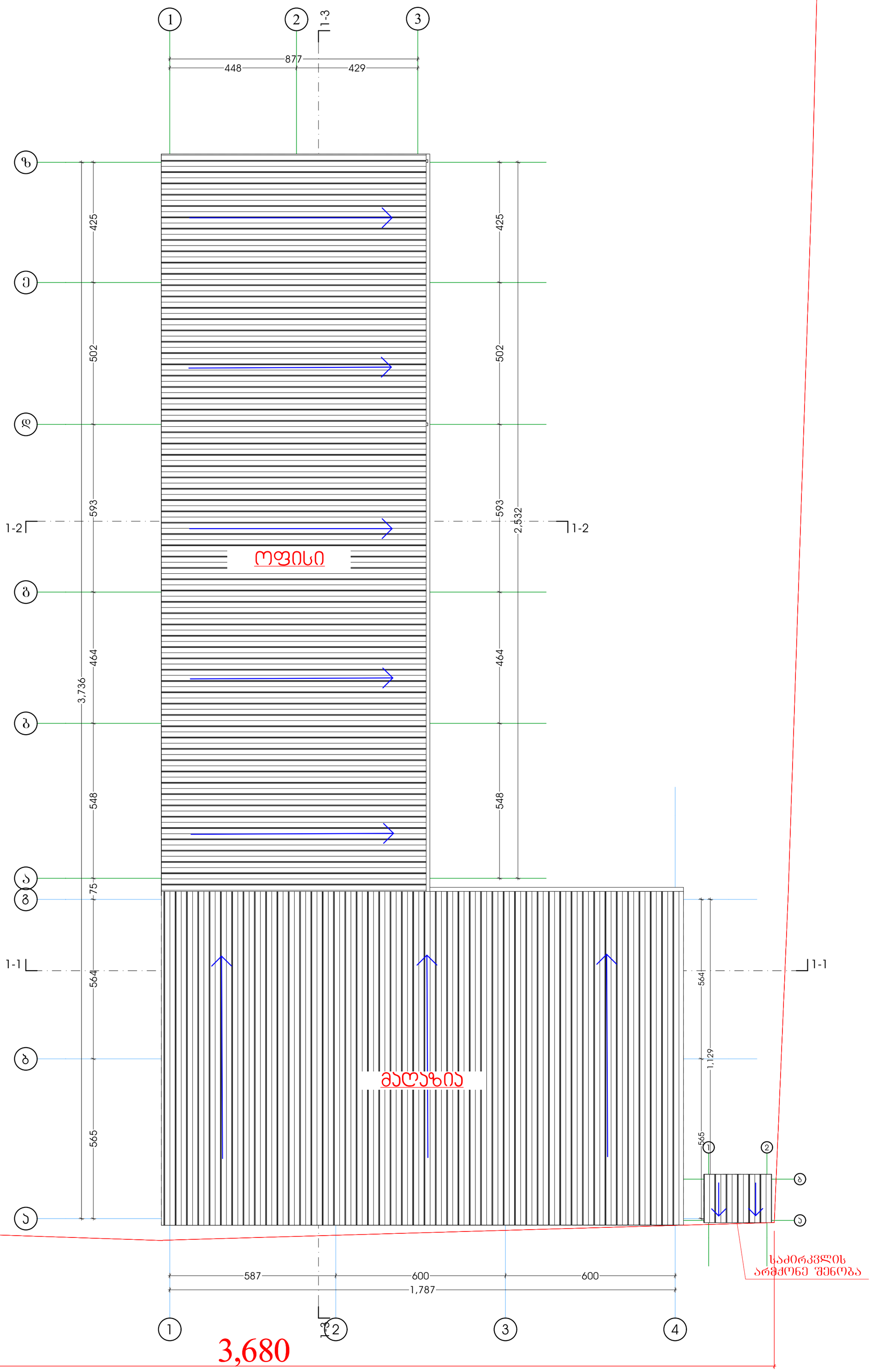

დამკვეთი	
შპს "თი თი სი"	
პროექტის მდებარეობა / მისამართი	
ქალაქი თბილისი, ულიანოვის ქუჩა №29; ქუჩა ლიბანი, №6	
საკადასტრო კოდი	01.11.03.008.210
პროექტის სახელწოდება	
ოფისი და მაღაზია	
პირობითი აღნიშვნები	
საპროექტო ორგანიზაცია	
ინდ.მეწარმე თორნიკე ბენაშვილი	
საკონტაქტო ინფორმაცია	
ტელ: 599 45 04 34	
ს.კ - 01011086867	
ნახაზის / მოცულობის დასახელება	
მაღაზია და ოფისი სახერხავის გეგმა	
მასშტაბი	1:100
ფერცალი	
ფორმატი	
თარიღი	
სტადია	პროექტის შეთანხმება

საძირკვლის არმქონე შენობა

ფასადი 1

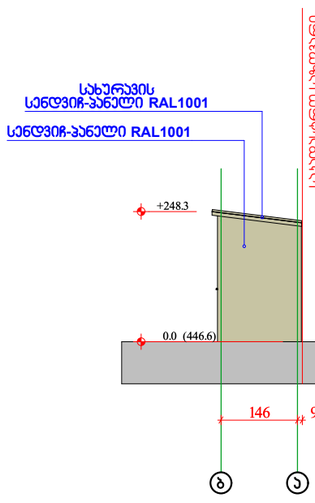

ფასადი 2

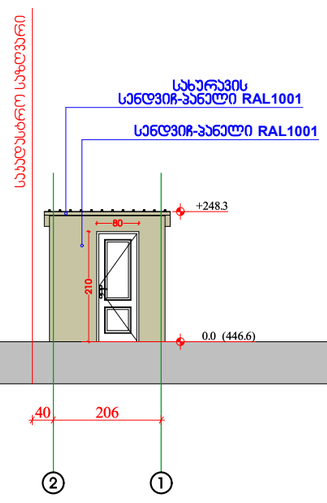

ფასადი 3

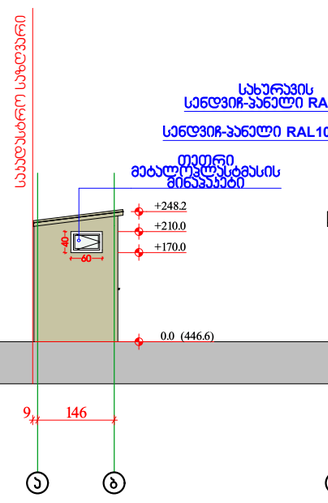

ფასადი 4

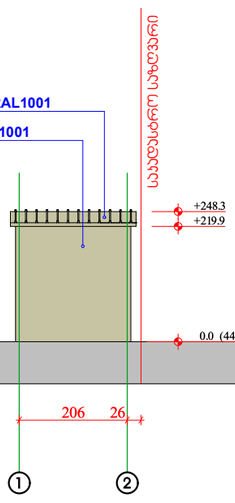

საძირკვლის არმქონე შენობა

ჭრილი 3-3

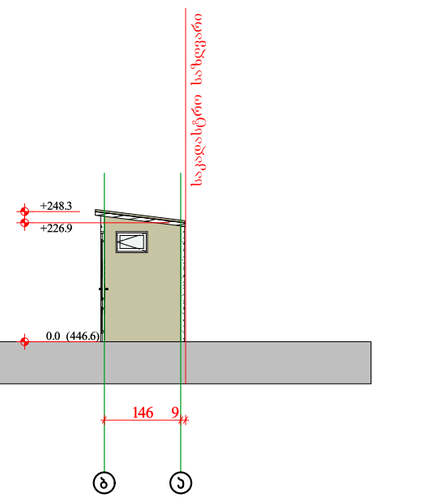

კ-1 - მაღაზია: 210.3 კვ.მ
ოფისი: 235.6 კვ.მ
საძირკვლის არმქონე შენობა: 3.5 კვ.მ

კ-2 - მაღაზია: 210.3 კვ.მ
ოფისი: 235.6 კვ.მ
საძირკვლის არმქონე შენობა: 3.5 კვ.მ

კ-3 - სამრეწველო ზონა-1 - 235 კვ.მ
საზოგადოებრივ საქმიანი ზონა-2 - 492.8 კვ.მ

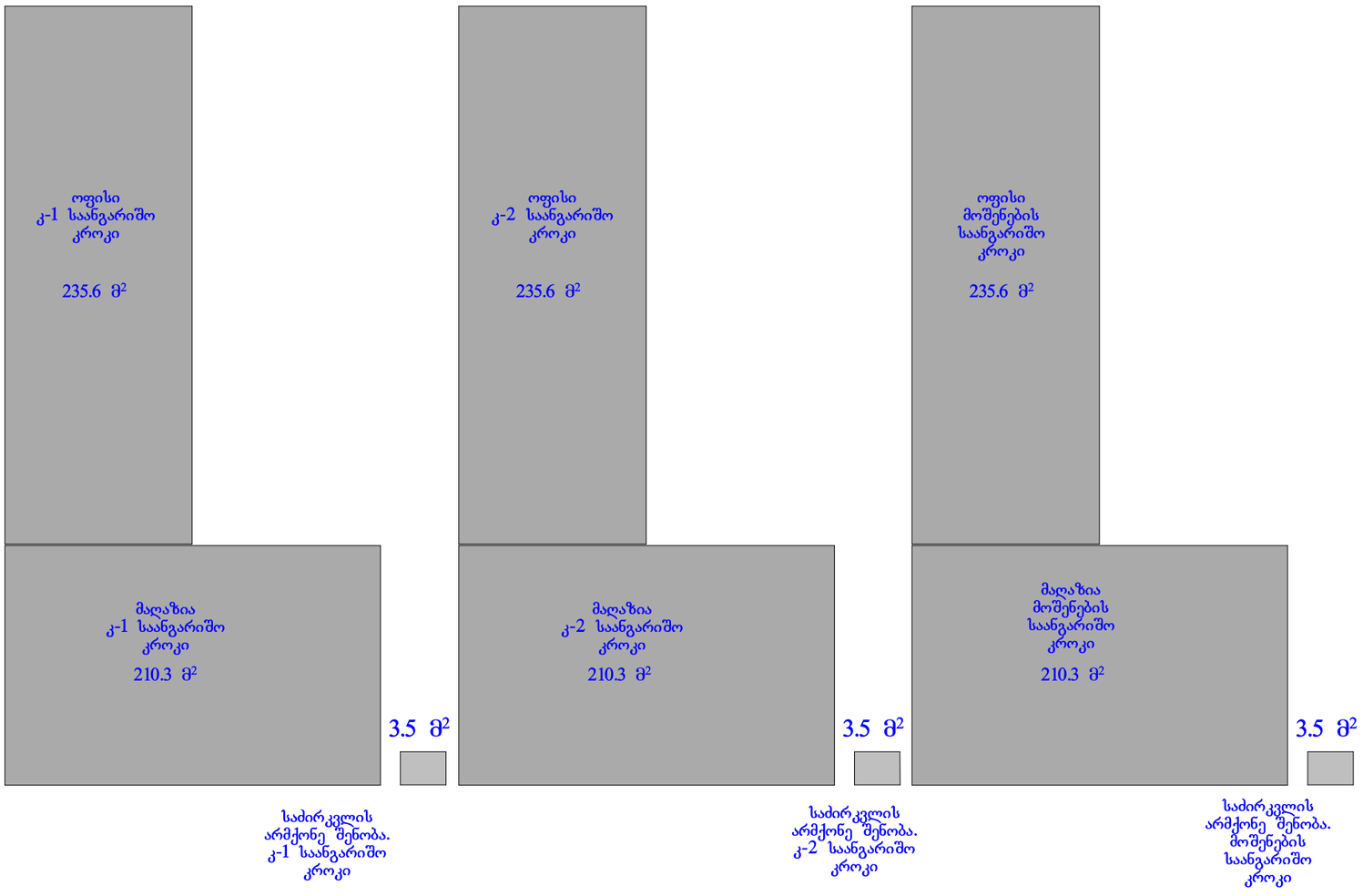

სამწეწველო ზონა 1

კ-1 - არსებული შენობები:

254+200.4+460.8+618.2=1533.4 კვ.მ

კ-2 - არსებული შენობები:

254+200.4+460.8+618.2=1533.4 კვ.მ

საზოგადოებრივ-საქმიანი ზონა-2

კ-1 - არსებული შენობები:

178.8+188.9=367.7 კვ.მ

კ-2 - არსებული შენობები:

357.6+188.9=546.5 კვ.მ

კ-1 - საპროექტო შენობები 449.4

კ-2 - საპროექტო შენობები 449.4

