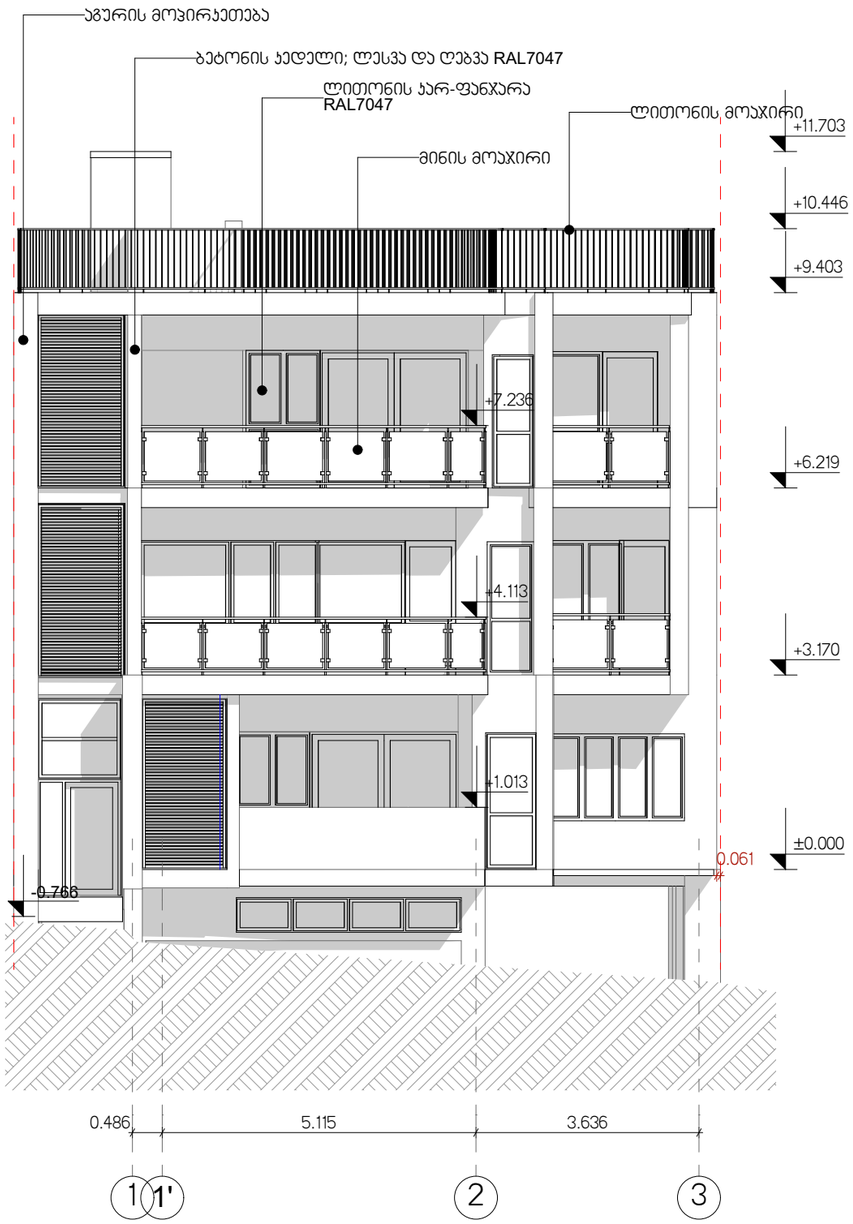

შ.პ.ს. "ბიემჯი გრუპ "
L.T.D "BMG GROUP"
ს/კ 406128239

შარტავას ქუჩა №14
598 66 70 70
557 98 08 99
groupbmg@yahoo.com

ობიექტის მისამართი	ქალაქი თბილისი,ქუჩა ამაღლება, N 26
ნახაზის დასახელება	ფასადი 1-3

ტექნიკური დირექტორი		ზაზა ბასილაძე
არქიტექტორი		ზაზა ბასილაძე
დაინტერესებული პირი		ანათ მაროგ
მასშტაბი		ფურცელი A -3
თარიღი	2023 წ.	

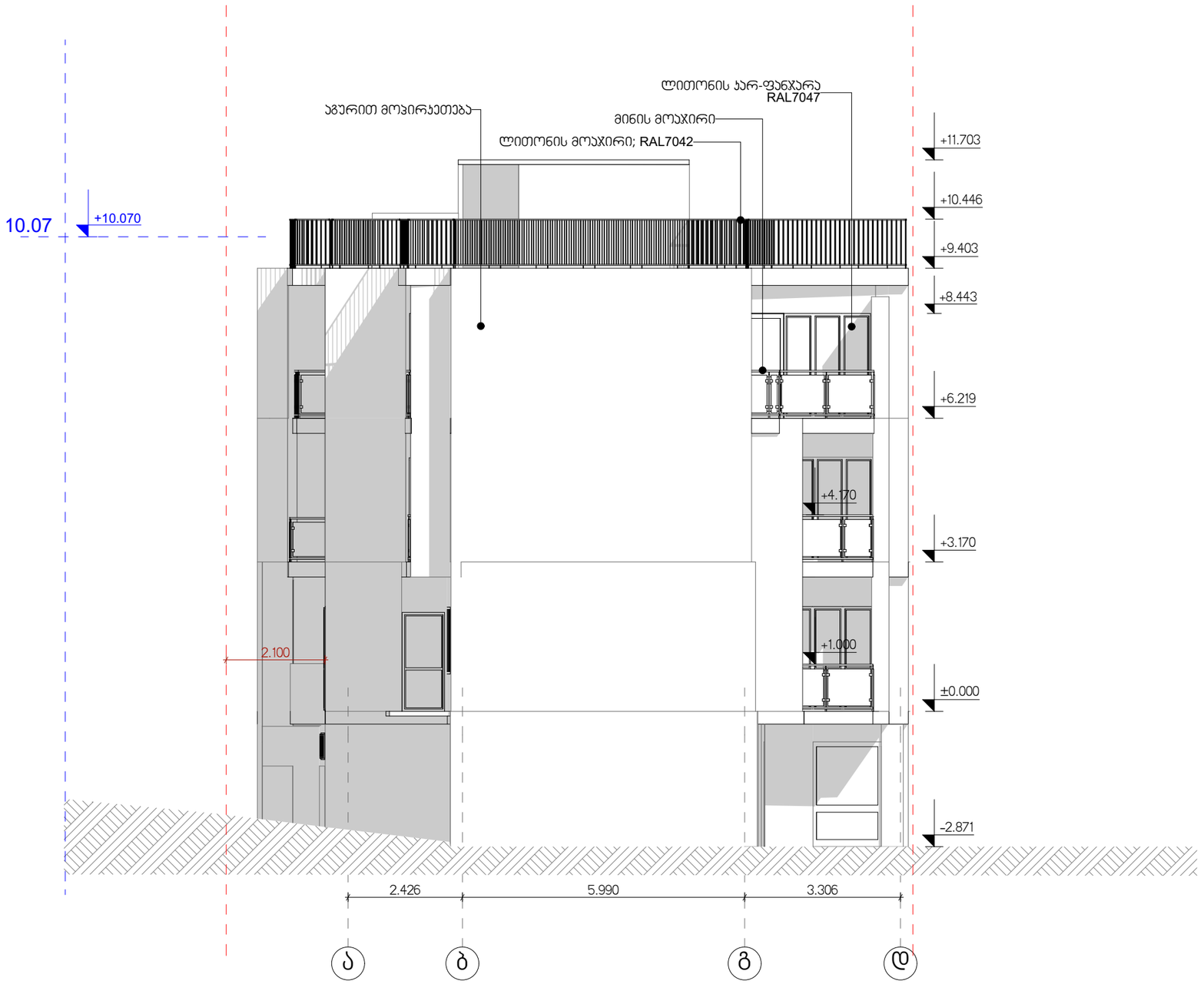

შ.პ.ს. "ბიემჯი გრუპ "
L.T.D "BMG GROUP"
ს/კ 406128239
შარტავას ქუჩა №14
598 66 70 70
557 98 08 99
groupbmg@yahoo.com

ობიექტის მისამართი	ქალაქი თბილისი,ქუჩა ამაღლება, N 26
ნახაზის დასახელება	ფასადი ა-დ

ტექნიკური დირექტორი		ზაზა ბასილაძე
არქიტექტორი		ზაზა ბასილაძე
დაინტერესებული პირი		ანათ მარომ
მასშტაბი		ფურცელი A -3
თარიღი	2023 წ.	

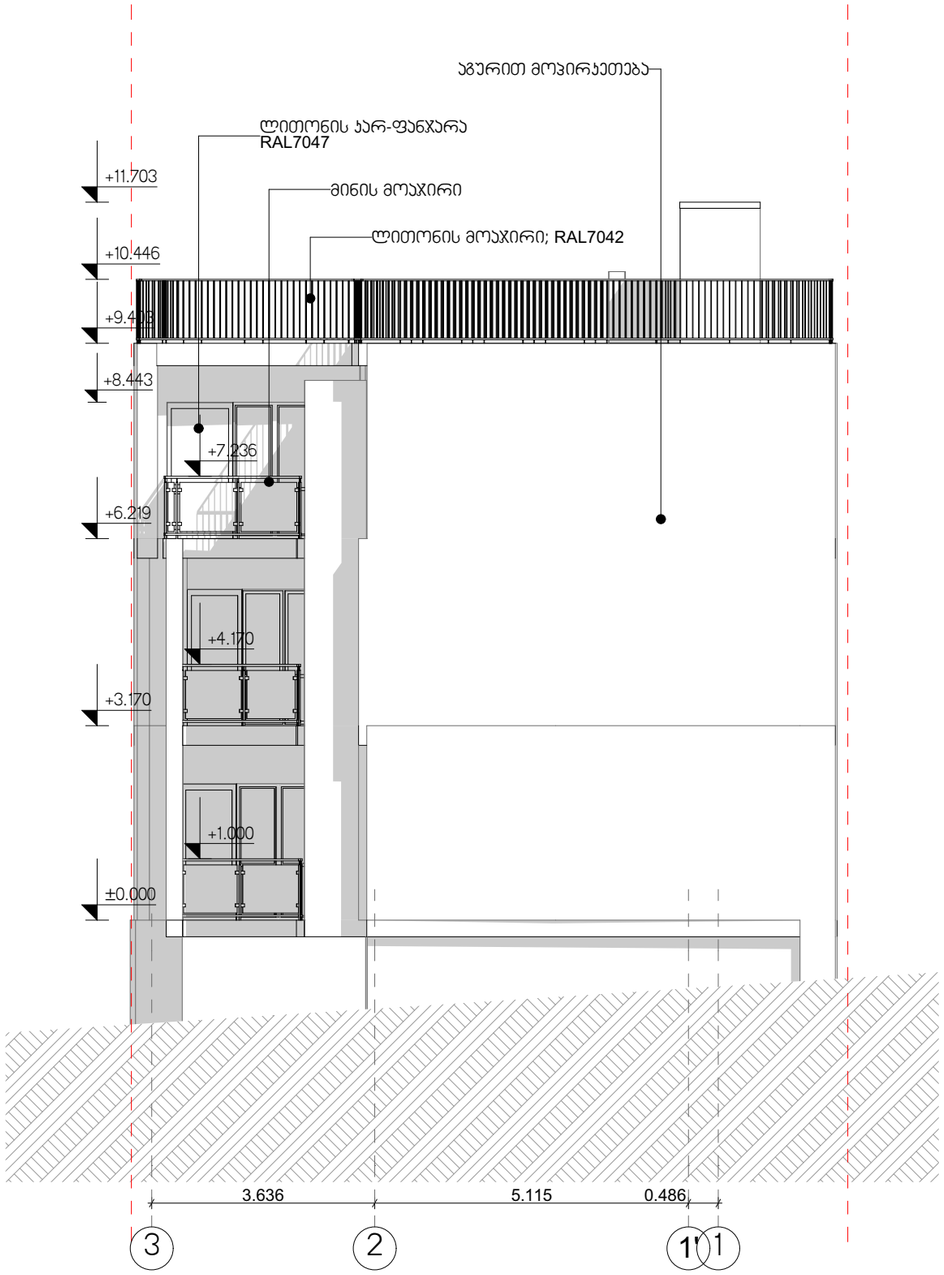

შ.პ.ს. "ბიემჯი გრუპ "
L.T.D "BMG GROUP"
ს/ს 406128239
შარტავას ქუჩა №14
598 66 70 70
557 98 08 99
groupbmg@yahoo.com

ობიექტის მისამართი	ქალაქი თბილისი,ქუჩა ამაღლება, N 26
ნახაზის დასახელება	ფასადი 3-1

ტექნიკური დირექტორი		ზაზა ბასილაძე
არქიტექტორი		ზაზა ბასილაძე
დაინტერესებული პირი		ანათ მარო
მასშტაბი		ფურცელი A -3
თარიღი	2023 წ.	

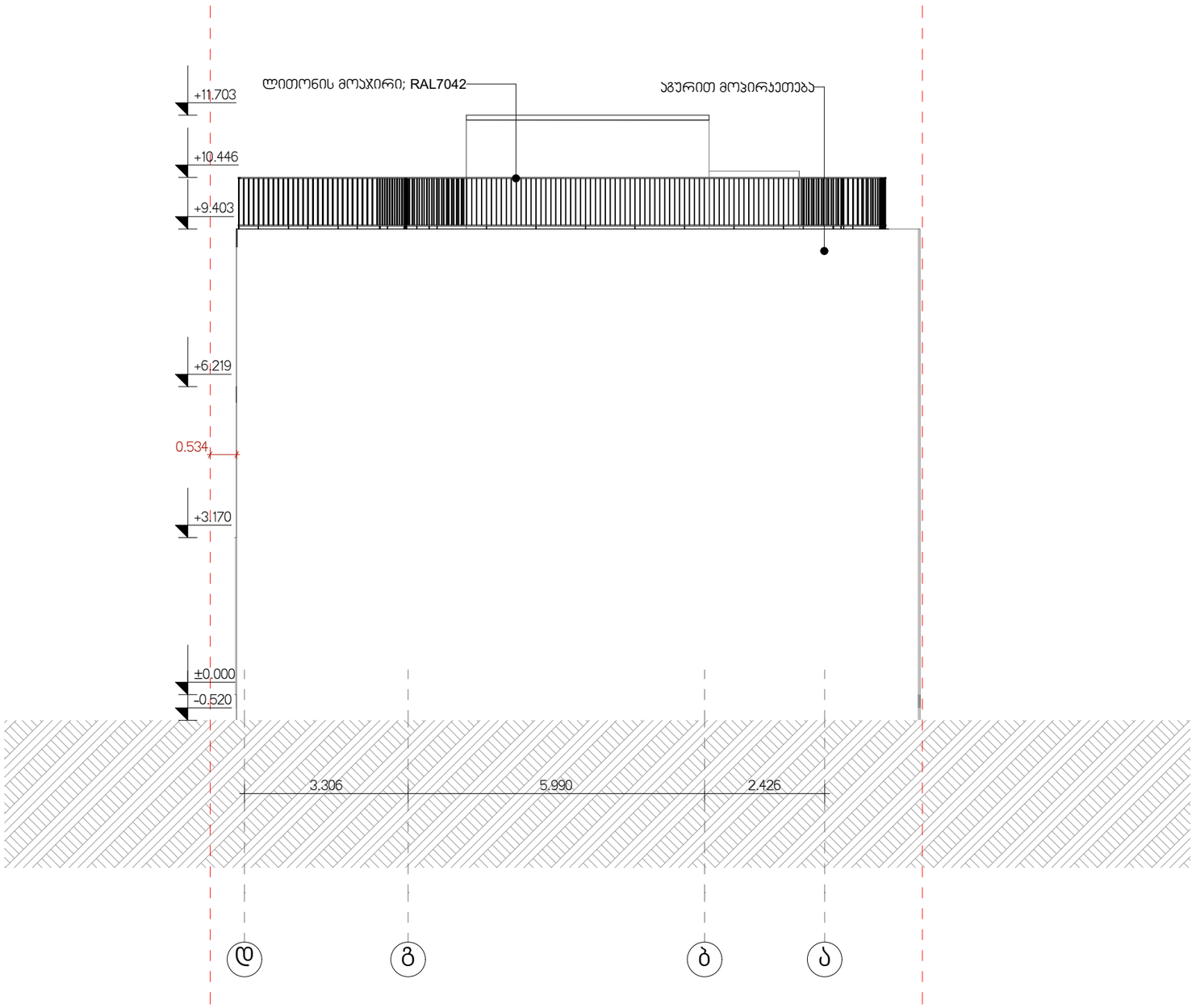

შ.პ.ს. "ბიემჯი გრუპ "
L.T.D "BMG GROUP"
ს/კ 406128239
შარტავას ქუჩა №14
598 66 70 70
557 98 08 99
groupbmg@yahoo.com

ობიექტის მისამართი	ქალაქი თბილისი,ჭუჩა ამაღლება, N 26
ნახაზის დასახელება	ფასადი დ-ა

ტექნიკური დირექტორი		ზაზა ბასილაძე
არქიტექტორი		ზაზა ბასილაძე
დაინტერესებული პირი		ანათ მარომ
მასშტაბი		ფურცელი A -3
თარიღი	2023 წ.	