ორთო ფოტო	# ტოპოგრაფიული გეგმა



ქ. თბილისი, წინანდლის ქუჩა № 9-ში რეგისტრირებული მიწის ნაკვეთი საკადასტრო კოდით (01.17.13.001.406) 8346 კვ.მ შპს. "საქართველოს ეროვნული უნივერსიტეტი სეუ" -ს საკუთრებაში არსებული არასასოფლო-სამეურნეო დანიშნულების მიწის ნაკვეთის ფრაგმენტის ტოპოგრაფიული

გ ე გ მ ა

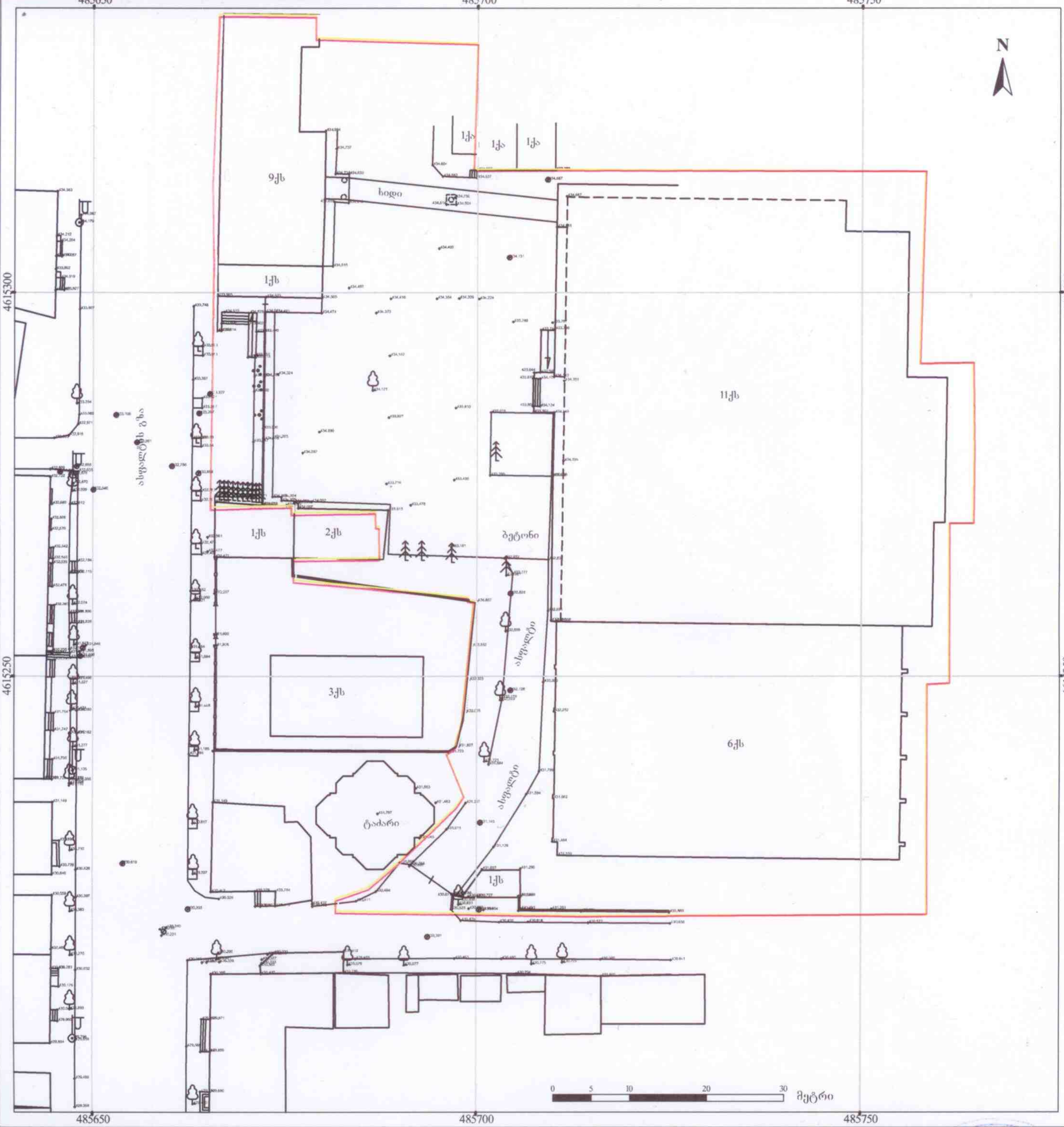

ქს	საცხ. სახლი		წიწვოვანი ხე		ნიშნულები
ან	არასაცხოვ. სახლი		ფოთლოვანი ხე		ჰორიზონტალები
	ფარდული		ფლატე		ჰორიზონტალები მთავარი
	საკ. საზღვარი		იუტიემ კოორდინატები	წ	წყალი
	ხის ღობე		მრგვალი ჭა	კშ	კავშირგაბმულობა
	ცხაურიანი ღობე		ოთხკუთხედი ჭა	კ	კანალიზაცია
	კედელი		ლამპიონი	კს	სანიაღვრე კანალიზაცია
	ქვის ღობე		ბორდიური	გ	გაზი
					დაბალი ძაბვის ელექტრო ხაზი
					მაღალი ძაბვის ელექტრო ხაზი

შ.პს. "რეესტრ-გლობალსერვისი"
LTD "REESTR-GLOBALSERVISE"
ქ. თბილისი, ბ. ცაბაძის 1 კორპ. №24
ტელ: 555-24-40-70
Tbilisi, Georgia, Tsabadze st. building 1, flat 24
tel: 595-24-40-70

დირექტორი	[signature]	ზ. ჭავჭანიძე
ამზომველი	[signature]	ზ. მოსეშვილი
კომპ. შესრ.	[signature]	ზ. მოსეშვილი
დამკვეთი		შპს. სეუ
თარიღი 05.05.2022 წ.	მასშტაბი 1:500	ფართობი: 8346 კვ.მ

შპს "REESTR-GLOBAL SERVICE" GEORGIA 204545411 ბ.ა.

გენგეგმა

მასშტაბი
1:500

ექსპლიკაცია

1. ბეტონის საფარი,
2. ეზოში და მიწისქვეშა შენობაში მისასვლელი პანდუსი
3. მწვანე საფარი
4. შპს „ საქართველოს ეროვნული უნივერსიტეტის სეუ"ს არსებული შენობა
5. შპს „ საქართველოს ეროვნული უნივერსიტეტის სეუ"ს არსებული შენობა
6. წინანდლის ქუჩა

ტექნიკურ-ეკონომიური მაჩვენებლები

მიწის ნაკვეთის ფართობი	8346 მ²
განაშენიანების ფართობი	1377,36მ²
მოშენების ფართობი	
ინტესივობის ფართობი	
გამწვანების ფართობი	1251.90 მ²
მოშენების კოეფიციენტი	
ინტესივობის კოეფიციენტი	
გამწვანების კოეფიციენტი	კ2=0,2

შენიშვნა:

ავტოსადგომის ფართს დაემატა „1"-„3" ღერძებსა და „H" ღერძებს შორის ფართი, სადაც წყლის აუზი განთავსდება.

დამკვეთი

შპს „საქართველოს ეროვნული უნივერსიტეტი სეუ"

მენაშენე

შპს „საქართველოს ეროვნული უნივერსიტეტი სეუ"

საპროექტო ობიექტის მისამართი

ქ. თბილისი, წინანდლის ქუჩა №9
საკადასტრო კოდი: 01.17.13.001.406

საპროექტო ობიექტის დასახელება

მიწისქვეშა შენობის მოწყობა

შემსრულებელი

შპს „საქართველოს ეროვნული უნივერსიტეტი სეუ"
თბილისი, წინანდლის ქუჩა №9
ტელ: (+995) 57 415792
e-mail: glaseu001@yahoo.com
WWW.SEU.EDU.GE

დირექტორი		გ. კავთელიშვილი
მთ.არქიტექტ		მ. გვენეტაძე
დაამუშავა		მ. გვენეტაძე
სტადია	ფურ-ბი	ფურცელი
არქიტექტურული ნაწილი		

პირობითი აღნიშვნები

- დასარგავი ხე
- დასარგავი ხე
- გადასარგავი ხე
- არსებული ხე
- არსებული ხე
- არსებული ხე
- გადასარგავი ხე
- დეკორატიული ბუჩქი

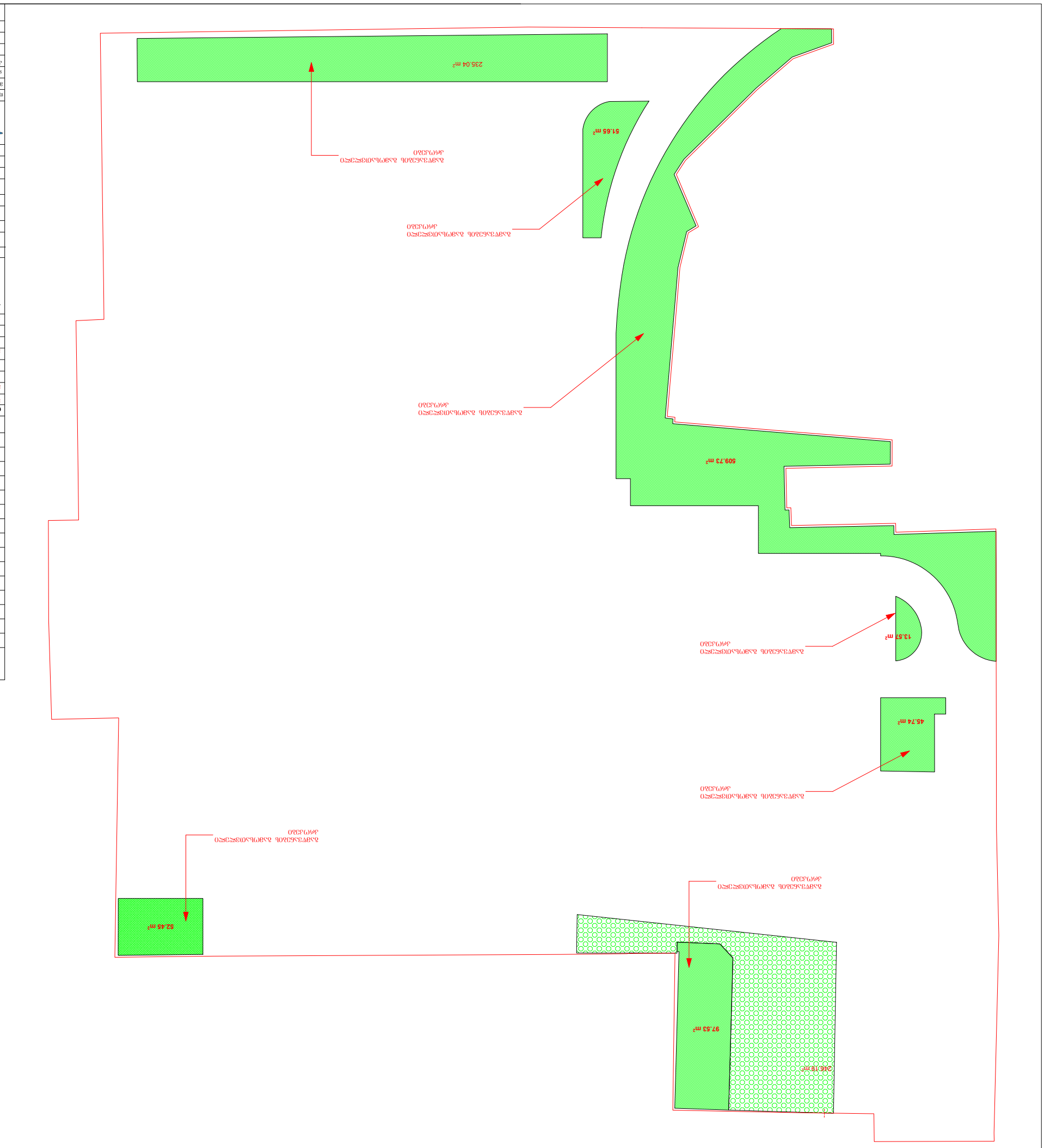

ნაკვეთის საერთო ფართობი	1250
მშენებარე ობიექტის ფართობი	

ქვემდებარეობები

ნაკვეთის ზომები და საზღვრების აღწერა

ნაკვეთის ზომების მითითება

ქ. თბილისი, წყნეთის ქვემო N9 ტერიტორიის საკადასტრო კოდი: 01.17.13.001.406

ნაკვეთის ზომების მითითება

შენობა ნაგებობის სართობი

ზომების ცხრილი

ტოპოგრაფიული ნიშნული	მ. ჯოჯუა	
ტოპოგრაფიული გეგმა	მ. ჯაფარიძე	
მშენებლობის ხელმძღვანელი	მ. ჯაფარიძე	
არქიტექტორი	ლ. ქოქოსაძე	