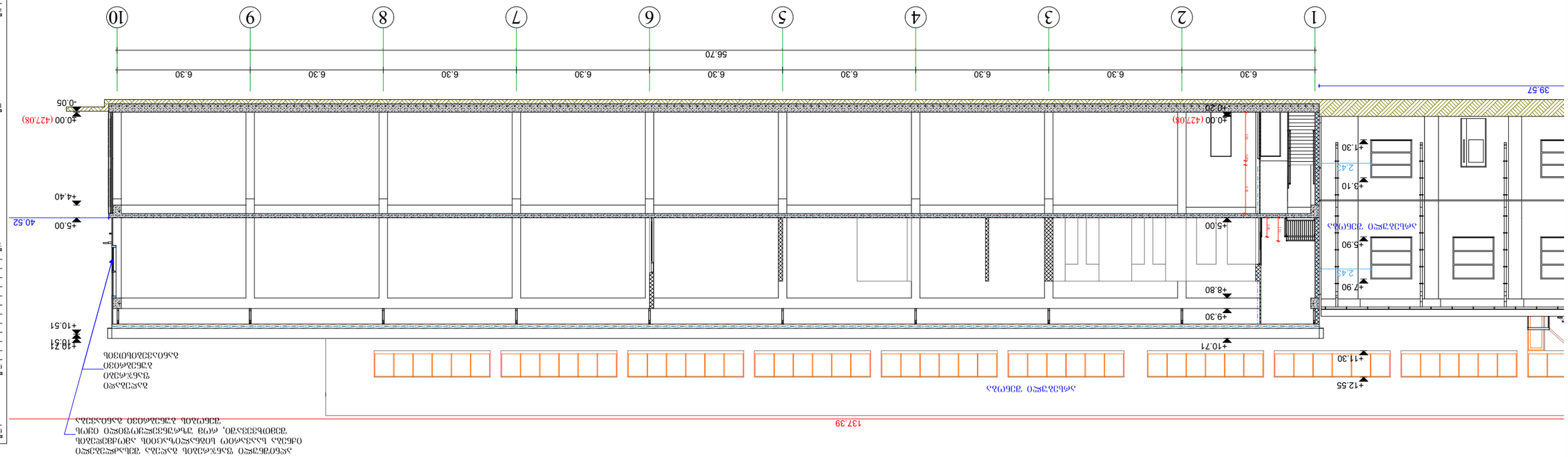

ՀԱՏԱԿԱՆ ՆՇԱՆԱԳՐՈՒԹՅՈՒՆ

ՀԱՏԱԿ	A.21

ՀԱՏԱԿԻ ԱՆՎԱՆՈՒՄԸ

1-ին հարկի հատակագիծ

ՀԱՏԱԿԻ ՄԱՍՇՏԱԲԸ

1:200

ՏՊԱԳՐԻ ՉԱՓԸ

A3

ՀՐԱՊԱՐԱԿՎԱԾ Է

«ST.ART» ՍՊԸ-ի 14.08.2023թ. նամակով

ՀԵՂԻՆԱԿԸ

Ա. ՄԱՆՈՒԿՅԱՆ

ՀԱՍՏԱՏՈՒՄԸ

«ST.ART» ՍՊԸ
ՀՎՀՀ 00023104
ՀԱՅԱՍՏԱՆԻ ՀԱՆՐԱՊԵՏՈՒԹՅՈՒՆ, ՀԱՐԱՎՏԱՅԻՆ ՎԱՐՉԱՊԵՏՈՒԹՅՈՒՆ,
ՔԱՂԱՔ ԿՈՏԱՅՔԻ ՄԱՐԶ, ՎԱՆԱՁՈՐ ՀԱՄԱՅՆՔ, 3-Ի ՓՈՂՈՑ, Թիվ 115

ՄԱՍՆԱԳԻՏԱԿԱՆ	ԿԱՌԱՎԱՐՈՒՄ	Ա. ՄԱՆՈՒԿՅԱՆ
ԳԼԽԱՎՈՐ ԱՐՎԵՍՏԱԳԵՏ		Ա. ՄԱՆՈՒԿՅԱՆ
ՀԱՍԱՐԱԿԱԳԻՏ		Ա. ԱՍԼԱՆՅԱՆ
ՀԱՇՎԱՐԱՐ		Ա. ՄԱՐԳԱՐՅԱՆ

ՀԱՐԿԱՅԻՆ ՀԱՄԱԿԱՐԳԻ ՄԱՍՆԱԿՑՈՒԹՅՈՒՆՆԵՐԻ ՀԱՄԱՁԱՅՆԵՑՎԱԾՈՒԹՅԱՆ ՄԱՍԻՆ

ՀԱՅԱՍՏԱՆԻ ՀԱՆՐԱՊԵՏՈՒԹՅԱՆ ՎԱՆԱՁՈՐ ՀԱՄԱՅՆՔԻ ՎԱՐՉԱՊԵՏԱՐԱՆԻ ՇԻՆԱՐԱՐՈՒԹՅԱՆ ԵՎ ՀՐԴԵՀԱՅՈՒԹՅԱՆ ՎԱՐՉՈՒԹՅԱՆ ՀԱՄԱՐ

ՀԱՍՑԵ ՀԱՍՑԵ ՀԱՍՑԵ ՀԱՍՑԵ ՀԱՍՑԵ ՀԱՍՑԵ ՀԱՍՑԵ ՀԱՍՑԵ ՀԱՍՑԵ ՀԱՍՑԵ

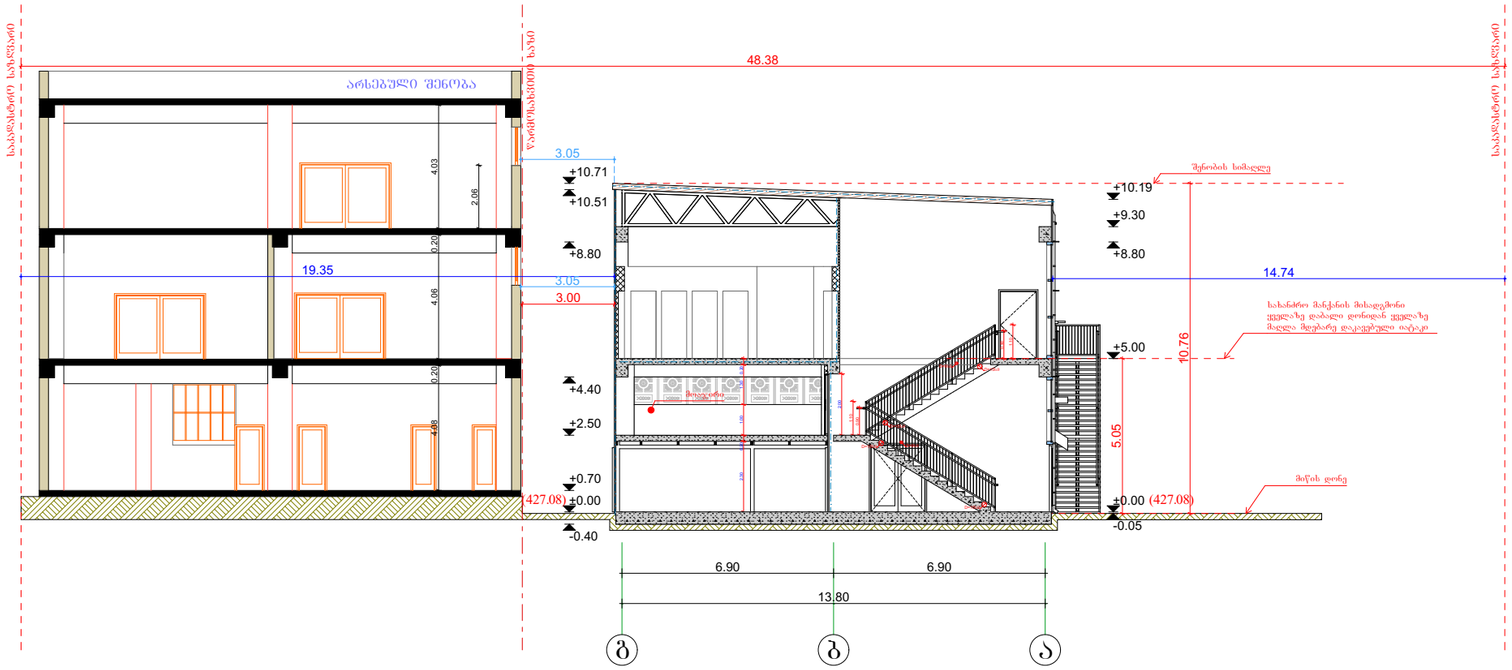

ნახაზის დასახელება

პროფილი 2-2

ნახაზი A.22

შენიშვნა:

სამშენებლო პროექტი

დამკვეთი:

შპს ოცნება
საიდ. ნომერი: 245403086

ობიექტის დასახელება:

საკურორტო და საზაფხულო
ობიექტები (ბაღობანა)

ობიექტის მისამართი:

ქ. ობოლეთი
პრიმორულ ლეონიძე-შანიძის ქ.
№166 და პრიმორულ
ლეონიძე-შანიძის ქ. №166-ის
მიმდებარედ
(საკ/კოდი: 01.19.22.006.085)

დამპროექტირებელი:

შპს "ST.ART" ს/კ: 400022104
საქართველო, ქ. ობოლეთი,
აკ. წერეთლის ქუჩა. №115ა

მთავარმუშაკი	ხელმოწერა	სახელი/გვარი
დირექტორი		ა. ბლიაძე
არქ. ავტორი		ბ. ქაჯაია
არქ. ავტორი		შ. ტაბიძე
შესრულა		

საავტორო უფლება: შპს "ST.ART"

მასშტაბი 1:200

ფორმატი: A3

ქ. ობოლეთი 2023 წ.