პირობითი აღნიშვნები

მიწის ნაკვეთის საკადასტრო საზღვარი

იატაკის მოპირკეთების ნიშნული

სართული ი.მ.ნ +3.10
ს.ზ.ნ. ი.მ.ნ +3.00

სტრუქტურული ზედაპირის ნიშნული

კარის თავისუფალი სიგანე

880 / 2150 — 77 / 20

ოთახის ნომერი
ხანძარმედეგობა (წთ)
კარის თავისუფალი სიმაღლე

ბინა №2	
სც-2	188.92მ²
საცხოვრებელი	74.23მ²
საზაფხულო	114.69მ²
დ.დ.ფ.	18.6
დ.დ.	4

დაკავებულობას აღწერილობა
დაკავებულობა
საცხოვრებელი ფართობი
საზაფხულო ფართობი
დაკავებულობის დატვირთვის ფაქტორი
დაკავებულობის დატვირთვა

შენობიდან გასასვლელი

სც დაკავებულობა

სწ დაკავებულობა

დს დაკავებულობა

სვ დაკავებულობა

კედლის ხანძარმედეგობა (ერთსაათიანი)

კედლის ხანძარმედეგობა (ორსაათიანი)

1 — ჭრილის ხაზი

1 — ღერძის ხაზი

N — ჩრდილოეთის აღმნიშვნელი ნიშანი

ხელის ცეცხლმაქრი

EXIT — შენობიდან გასასვლელი

შენობიდან გასასვლელის მიმართულების მიმანიშნებელი

სახანძრო სამაშველო სამსახურის მიერ გამოსაყენებელი მისაერთებელი - ჰიდრანტი

მილდგარი

ავტოსაშხეფი სისტემა

კვამლის ავტომატური აღმომჩენი

ცეცხლის ავტომატური აღმომჩენი

ხმოვანი განგაში

სახანძრო სიგანალიზაცია

ტექსტური შეტყობინება

საავარიო განათება

სახანძრო განგაშის ხელით სამართავი ღილაკი

მხედველობითი განგაშის შეტყობინების მოწყობილობები

სახანძრო განყოფილებასთან კავშირის სისტემა

A1

A000

სათაური

პირობითი აღნიშვნები

Ns studio
0179 ბაზალეთის ქუჩა 3
ქ. თბილისი, საქართველო.
Tel: 593 27 88 58
info@nsstudio.ge

პროექტი

მრავალბინიანი საცხოვრებელი
სახლის პროექტი კიკვიძის პარკთან

სტრუქტურა

Progresi LTD
ვაჟა-ფშაველას გამზირი 16
ქ. თბილისი, საქართველო.
Tel: (995 32) 237 10 09
progresi.ltd@gmail.com

ინფორმაცია დამკვეთის შესახებ

შპს "შიზი"

სქემატური ჭრილი

Sep.04.2023

Cad Dwg File: **Digomi Housing**

ლუკა ჩაგანავა
ნინო ჭანტურია
ლაშა ბარბლიშვილი
მარიამ ქარჩხაძე
ანი გველესიანი
თედორე ინასარიძე

Ns studio

შენობა-ნაგებობის უსაფრთხოების წესებთან შესაბამისობის ანალიზი

გამოყენებული წესები - „შენობა-ნაგებობის უსაფრთხოების წესები“
ჩამოთვალეთ შენობის დაკავებულებები და აღწერეთ თითოეული გამოყენება
საცხოვრებელი ჯგუფი სც-2 - საცხოვრებელი ბინები +3.60 ÷ +36.90 ნიშ-ზე;
სავაჭრო ჯგუფი სვ - კომერციული ფართები ±0.00, +3.60 ნიშ-ზე;
მცირე საფრთხის შემცველი სასაწყობო ჯგუფი სწ-2 - შემოზღუდული ავტოსადგომი -5.90, - 3.10 ნიშ-ზე;
დამხმარე და სხვა დანიშნულების ჯგუფი დს - წყლის რეზერვუარი და ტუმბო, ტექნიკური ოთახი -5.90, - 3.10 ნიშ-ზე;

კონსტრუქციის ტიპი:	**I B**

დასაშვები სიმაღლე მიწის დონის ზემოთ ცხრილი 503-ის მიხედვით:	48.80
საპროექტო შენობის სიმაღლე მიწის დონის ზემოთ:	40.40

სართულიანობის შეზღუდვები ცხრილი 503 -ის მიხედვით		
დაკავებულობები	დასაშვები სართულიანობა მიწის დონის ზემოთ	შემოთავაზებული სართულიანობა მიწის დონის ზემოთ
საცხოვრებელი ჯგუფი სც-2	11	მე-2-დან - მე-12-ს ჩათვლით
სავაჭრო ჯგუფი სვ	11	1-ლი, მე-2-ე სართული
სასაწყობო ჯგუფი სწ-2	11	(მიწის დონის ქვედა 2 სართული)
დამხმარე და სხვა დანიშნულების ჯგუფი დს	5	(მიწის დონის ქვედა 2 სართული)

ფართობის შეზღუდვები ცხრილი 503 -ის მიხედვით		
დაკავებულობები	დასაშვები ფართობი (ცალკეულ სართულზე)	შემოთავაზებული ფართობი (ცალკეულ სართულზე)
საცხოვრებელი ჯგუფი სც-2	შეუზღუდავი	არ იზღუდება
სავაჭრო ჯგუფი სვ	შეუზღუდავი	არ იზღუდება
სასაწყობო ჯგუფი სწ-2	7340 მ²	(არ განისაზღვრება-(-1,-2 მიწის დონის ქვედა სართულები)
დამხმარე და სხვა დანიშნულების ჯგუფი დს	3300 მ²	(არ განისაზღვრება-(-1,-2 მიწის დონის ქვედა სართულები)

გარე კედლის ცეცხლმედეგობისა და ღიობისადმი მოთხოვნები ცხრილის 705.8 -ის მიხედვით							
გარე კედელი	**ხანძარსაწინააღმდეგო მანძილი** (მეტრი)	**კედლის ღიობების ფართობი** (კედლის %)					
		დასაშვები			**გათვალისწინებული**		
		დაცული	**დაუცველი საშხეფებით**	**დაუცველი**	**დაცული**	**დაუცველი საშხეფებით**	**დაუცველი**
„1-7“	9<	აუცილებელი არ არის	აუცილებელი არ არის	შეუზღუდავია			არ იზღუდება
7-1	9<	აუცილებელი არ არის	აუცილებელი არ არის	შეუზღუდავია			არ იზღუდება
„A-E“ +7.20÷36.90	9> 0.25	დაუშვებელია	დაუშვებელია	დაუშვებელია			0
E-H	9<	აუცილებელი არ არის	აუცილებელი არ არის	შეუზღუდავია			არ იზღუდება
H-D	9<	აუცილებელი არ არის	აუცილებელი არ არის	შეუზღუდავია			არ იზღუდება
„D-A“	9> 5.0	75	75	25			0

¶

გარე კედლის ცეცხლმედეგობისა და ღიობისადმი მოთხოვნები ცხრილების 602-ის და 705.8 -ის მიხედვით				
გარე კედელი	**ხანძარსაწინააღმდეგო მანძილი** (მეტრი)	**ცეცხლმედეგობის ხარისხი** (საათი)		
		მოთხოვნილი 602-ით	**მოთხოვნილი 705.8.5-ით**	**გთვალისწინებული**
„1- 7“	9<	0 სთ.	0 სთ.	არ იზღუდება
7-1	9<	0 სთ.	0 სთ.	არ იზღუდება
A-E	9>	1 სთ.	1 სთ.	1 სთ.
E-H	9<	0 სთ.	0 სთ.	არ იზღუდება
H-D	9<	0 სთ.	0 სთ.	არ იზღუდება
„D-A“	9>	1 სთ.	1 სთ.	1 სთ.

¶

თითოეული სართულიდან გასასვლელი საშუალება									
სართულები	დაკავებულობა და დაკავებულობის დატვირთვის ჯამური მაჩვენებელი	მოთხოვნილი გასასვლელების/გასასვლელთან მისადგომის რაოდენობა	გათვალისწინებული გასასვლელების/გასასვლელთან მისადგომის რაოდენობა და ტიპი	გასასვლელი საშუალებების სიგანე(მეტრი)					
				გზა-კიბეები		დერაფანი,		გასასვლელის გზა-კარი	
				მოთხოვნილი	გათვალისწინებული	მოთხოვნილი	გათვალისწინებული	მოთხოვნილი	გათვალისწინებული
მიწის დონის ქვედა -2 სართული	სწ-2, დს დ.დ. 76	2	2 გზა-კიბე	1.20 სახელურებს შორის	1.20 სახელურებს შორის			0.82	0.88
მიწის დონის ქვედა -1 სართული	სწ-2, დს ს.დ.დ. 76	2	2 გზა-კიბე	1.20 სახელურებს შორის	1.20 სახელურებს შორის			0.82	0.88
1 სართული	სვ(1) დ.დ. 164	2	9 გზა-კარი	1.20 სახელურებს შორის	1.20 სახელურებს შორის			0.82	0.88
1 სართული	სვ(2) დ.დ. 56	2	2 გზა-კარი	1.20 სახელურებს შორის	1.20 სახელურებს შორის			0.82	0.88
1 სართული	დს დ.დ. 1	1	1 გზა-კარი					0.82	1.280
+3.60 ნიშ-ზე	სვ (3, 4) ს.დ.დ. 32	1	1 გასასვლელთან მისადგომი გზა-კიბე 1 გზა-კარი	1.20 სახელურებს შორის	1.20 სახელურებს შორის			0.82	0.88
+3.60 ÷ +36.90	სც-2 ს.დ.დ. 33 ÷59	2	2 გზა-კიბე	1.20 სახელურებს შორის	1.20 სახელურებს შორის	1.20	1.25	0.82	0.88

ხანძრისაგან დაცვის სისტემებისადმი მოთხოვნები							
დაკავებულობები/სივრცეები/გასასვლელი საშუალებები	ავტოსაშხეფი სისტემა	ალტერნატიული ავტომატური ცეცხლსაქრობი სისტემები	სახანძრო განგაშისა, კვამლაღმომჩენი და ცეცხლაღმომჩენი სისტემები	სახანძრო მილდგარების სისტემები	კვამლის საკონტროლო სისტემები	ხელის ცეცხლმაქრები	საავარიო განგაშის სისტემები
სც-2 ჯგუფი			კი (სახანძრო განგაშის ხელით სამართავი სისტემა); (დამკავებელთა შეტყობინების სისტემა); (მხედველობითი განგაშის სისტემა); (კვამლზე მორეაგირე განგაშის მოწყობილობები საძინებლებში და მათ შესასვლეებში)				
სვ ჯგუფი			კი (სახანძრო განგაშის ხელით სამართავი სისტემა); (დამკავებელთა შეტყობინების სისტემა); (მხედველობითი განგაშის სისტემა); (კვალაღმომჩენები)	კი		კი	
დამხმარე ჯგუფიდს	კი		კი-ცეცხლის ავტომატური აღმომჩენი			კი	
სწ-2 ჯგუფი	კი		კი (სახანძრო განგაშის ხელით სამართავი სისტემა); (დამკავებელთა შეტყობინების სისტემა); (მხედველობითი განგაშის სისტემა); (კვალაღმომჩენები)	კი	კი (კვამლის მექანიკური საკონტროლო სისტემა)	კი	
კიბის უჯრედი			კი (სახანძრო განგაშის ხელით სამართავი სისტემის კოლოფები, გასასვლელის გზა-კართან)	-	კი (კვამლის მექანიკური საკონტროლო სისტემა)		
კიბის ტამბური					დაწნევის სისტემა		
ლიფტები			კი (კვამლაღმომჩენები თითოეული სართულის დონეზე ლიფტის შესასვლელთან და სამანქანე ოთახში)		დაწნევის სისტემა		

დერეფანი			კი (სახანძრო განგაშის ხელით სამართავი სისტემის კოლოფები, გასასვლელის გზა-კართან)	კი	კი (კვამლ გამწოვი ვენტილაციი ს სისტემა)	კი	
სახანძრო-სამაშველო სამსახურის მიერ გამოსაყენებელი მისაერთებლები				კი			
სახანძრო ტუმბოები და წყლის რეზერვუარი				კი (განთვსებულია -5.90 ნიშ-ზე)			

განიავებისადმი მოთხოვნები		
დაკავებულობები/სივრცეები/გასასვლელი საშუალებები	ბუნებრივი განიავება	ხელოვნური განიავება
დამხმარე ჯგუფი დს	კი	კი
სასაწყობე ჯგუფი სწ-2	კი	კი
სვ ჯგუფი	კი	
საცხოვრებელი ჯგუფი სც-2	კი	კი (ტუალეტის ოთახი)
კიბის უჯრედი	-	კი
ლიფტები	-	კი
დერეფანი	-	კი

წყალსადენი სისტემის ფიქსირებული მოწყობილობების რაოდენობა

ცხრილი 1602.1-ის მიხედვით

სართულები	დაკავებულობა და დაკავებულობის დატვირთვის ჯამური მაჩვენებელი	ფიქსირებული მოწყობილობები(ცალი)											
		უნიტაზი		ტუალეტის ხელსაბანები		აბაზანა/შხაპი		სასმელი წყლის ფანტანი		სამომსახურეო ნიჟარა		ავტომატური სარეცხის მანქანა და სამზარეულოს ნიჟარა	
		მოთხოვნილია	გათვალისწინებულია	მოთხოვნილია	გათვალისწინებულია	მოთხოვნილია	გათვალისწინებულია	მოთხოვნილია	გათვალისწინებულია	მოთხოვნილია	გათვალისწინებულია	მოთხოვნილია	გათვალისწინებულია
სც-2 ჯგუფი	საცხოვრებელი ერთეული №1± №143	1	1	1	1	1	1					1	1
	საცხოვრებელი ერთეული №144, №145, №146	1	2	1	2	1	2					1	1
სვ ჯგუფი ±0.00 ნიშ-ზე	ს.დ.დ. 220	2	2	2	2			2	6	2	2		
სვ ჯგუფი +3.60 ნიშ-ზე	ს.დ.დ. 32	2	2	2	4			2	4	2	2		
სწ-2 ჯგუფი													
დს ჯგუფი													

A101' | -2 სართულის გეგმა

1:100 | ძირითადი გეგმები

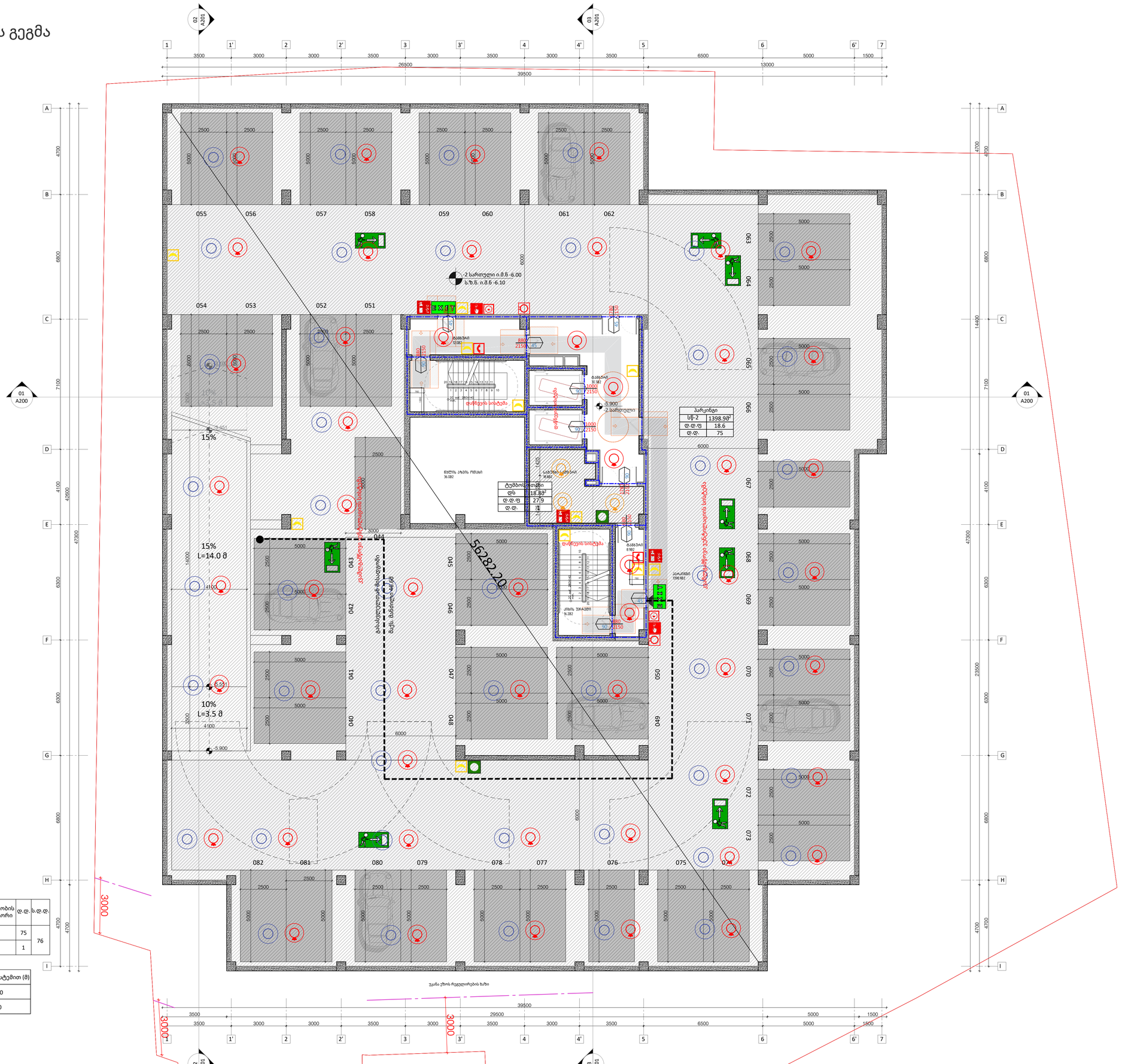

დაკავებულობა	აღწერილობა	ფართი (მ²)	დაკავებულობის დატ. ფაქტორი	ფ.დ.	ს.ფ.დ.
სნ-2	პარკინგი	1398.9	18.6	75	76
ფს	ტუმბოს ოთახი	18.8	27.9	1	

დაკავებულობა	სამხეთი სისტემის გარეშე (მ)	სამხეთი სისტემით (მ)
სნ	90	120
ფს	60	90

A1

A101'

სათაური

-5900 სართულის გეგმა

Ns studio
0179 ბაზალეთის ქუჩა 3
ქ. თბილისი, საქართველო.
Tel: 593 27 88 58
info@nsstudio.ge

პროექტი

მრავალბინიანი საცხოვრებელი სახლის პროექტი კიკვიძის პარკთან

სტრუქტურა

Progresi LTD
ვაჟა-ფშაველას გამზირი 16
ქ. თბილისი, საქართველო.
Tel: (995 32) 237 10 09
progresi.ltd@gmail.com

ინფორმაცია დამკვეთის შესახებ

შპს "შიზი"

სქემატური ჭრილი

Sep.25.2023

Cad Dwg File: **Digomi Housing**

ლუკა ჩაგანავა
ნინო ჭანტურია
ლაშა ბარბლიშვილი
მარიამ ქარჩხაძე
ანი გველესიანი
თედორე ინასარიძე

Ns studio

A102' | -1 სართულის გეგმა

1:100 | ძირითადი გეგმები

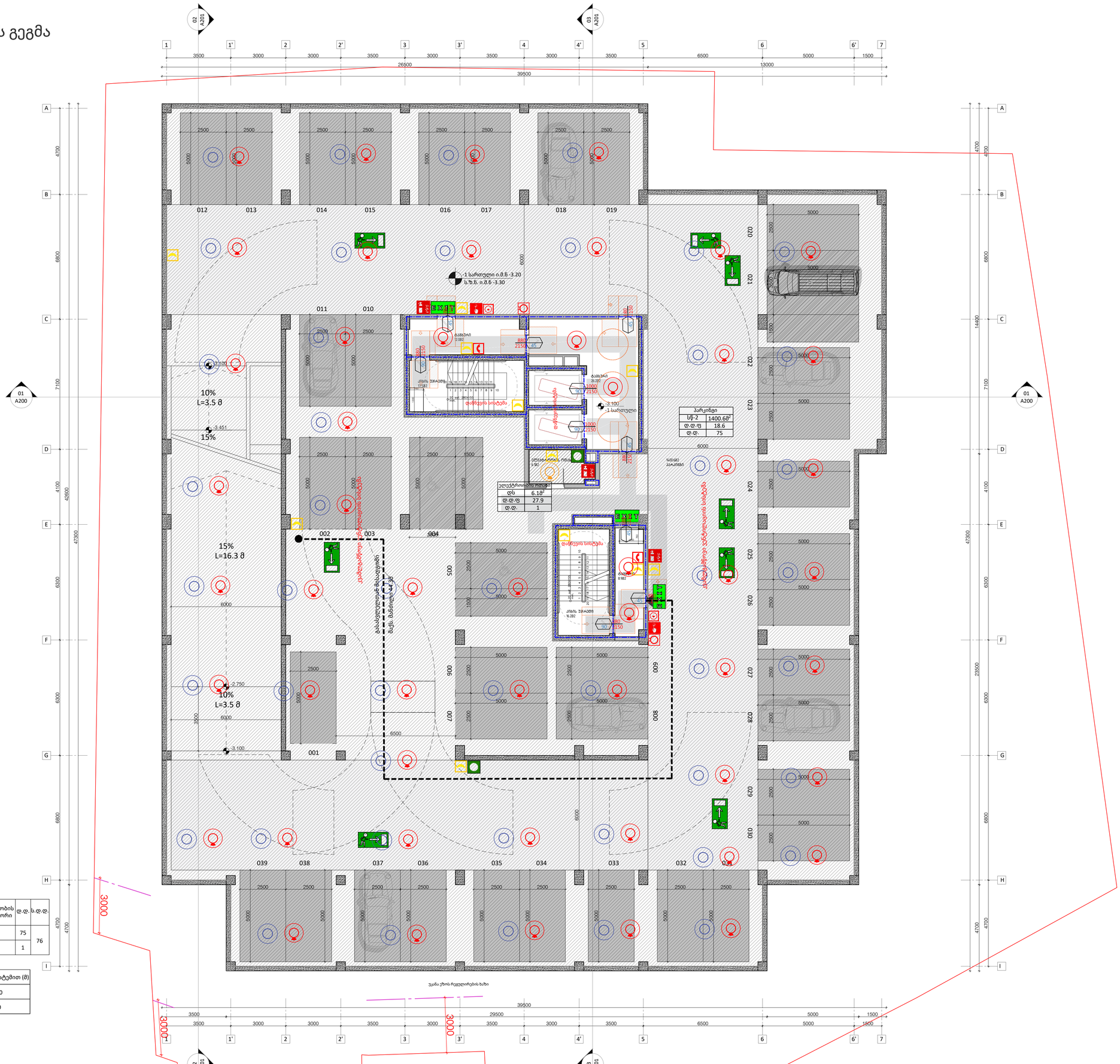

დაკავებულობა	აღწერილობა	ფართი (მ²)	დაკავებულობის დატ. ფაქტორი	ფ.ფ.	ს.ფ.ფ.
სწ-2	პარკინგი	1400.6	18.6	75	76
ფს	ელექტროობის ოთახი	6.1	27.9	1	

დაკავებულობა	საშხეფი სისტემის გარეშე (მ)	საშხეფი სისტემით (მ)
სწ	90	120
ფს	60	90

A1

A102'

სათაური

-3100 სართულის გეგმა

Ns studio
0179 ბაზალეთის ქუჩა 3
ქ. თბილისი, საქართველო.
Tel: 593 27 88 58
info@nsstudio.ge

პროექტი

მრავალბინიანი საცხოვრებელი
სახლის პროექტი კიკვიძის პარკთან

სტრუქტურა

Progresi LTD
ვაჟა-ფშაველას გამზირი 16
ქ. თბილისი, საქართველო.
Tel: (995 32) 237 10 09
progresi.ltd@gmail.com

ინფორმაცია დამკვეთის შესახებ

შპს "შიზი"

სქემატური ჭრილი

Sep.25.2023

Cad Dwg File: **Digomi Housing**

ლუკა ჩაგანავა

ნინო ჭანტურია

ლაშა ბარბლიშვილი

მარიამ ქარჩხაძე

ანი გველესიანი

თედორე ინასარიძე

Ns studio

A103' | 0 სართულის გეგმა

1:100 | ძირითადი გეგმები

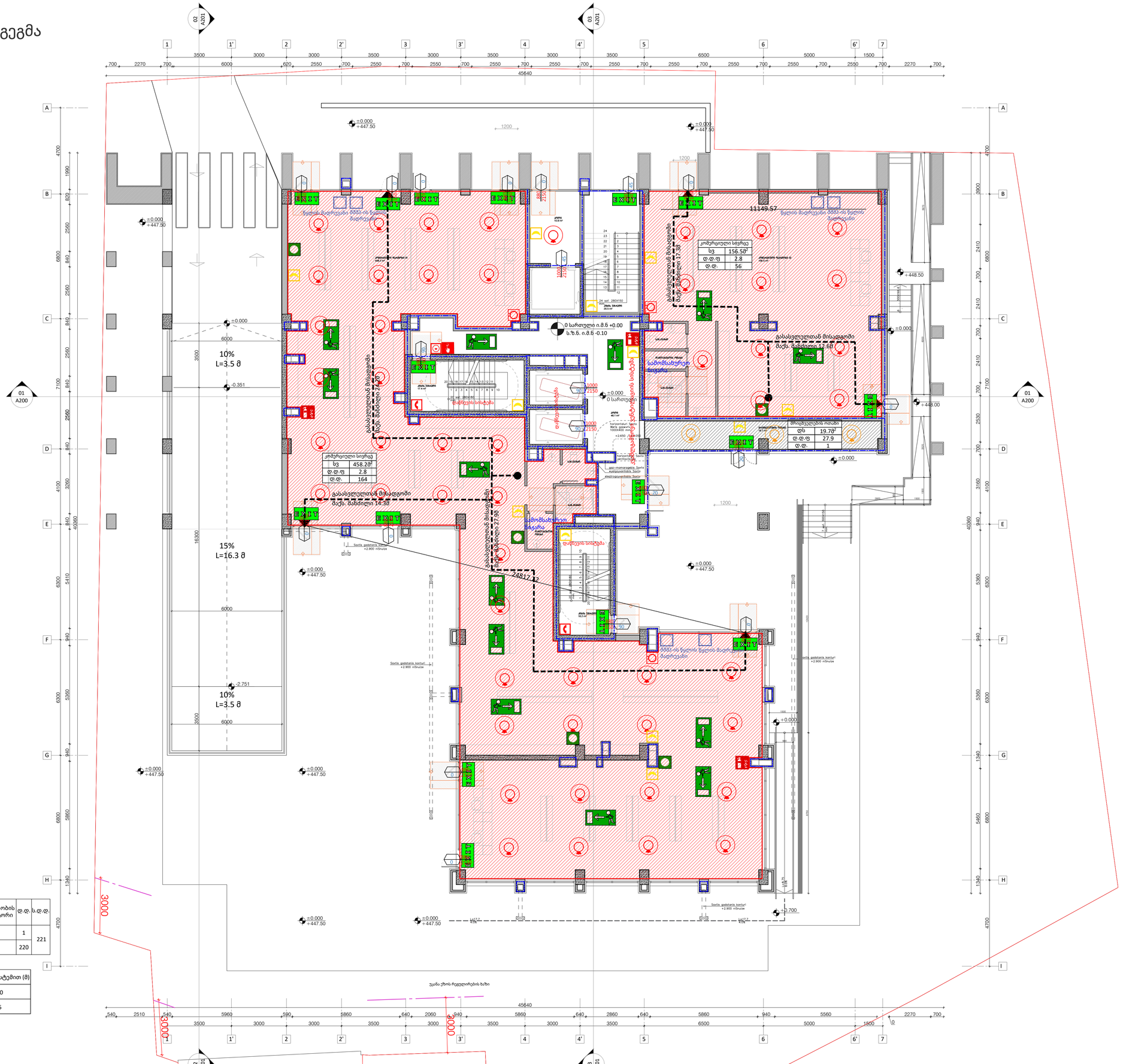

დაკავებულობა	აღწერილობა	ფართი (მ²)	დაკავებულობის დატ. ფაქტორი	ფ.დ.	ს.ფ.დ.
ფს	გაზის მრიცხველები	19.7	27.9	1	221
სვ	კომერციული ფართები	614.7	2.8	220	

დაკავებულობა	სამხეფი სისტემის გარეშე (მ)	სამხეფი სისტემით (მ)
ფს	90	120
სვ	60	75

A1

A103'

სათაური

±0.000 სართულის გეგმა

Ns studio
0179 ბაზალეთის ქუჩა 3
ქ. თბილისი, საქართველო.
Tel: 593 27 88 58
info@nsstudio.ge

პროექტი

მრავალბინიანი საცხოვრებელი სახლის პროექტი კიკვიძის პარკთან

სტრუქტურა

Progresi LTD
ვაჟა-ფშაველას გამზირი 16
ქ. თბილისი, საქართველო.
Tel: (995 32) 237 10 09
progresi.ltd@gmail.com

ინფორმაცია დამკვეთის შესახებ

შპს "შიზი"

სქემატური ჭრილი

Sep.25.2023

Cad Dwg File: **Digomi Housing**

ლუკა ჩაგანავა

ნინო ჭანტურია

ლაშა ბარბლიშვილი

მარიამ ქარჩხაძე

ანი გველესიანი

თედორე ინასარიძე

Ns studio

A104' | 1 სართულის გეგმა

1:100 | ძირითადი გეგმები

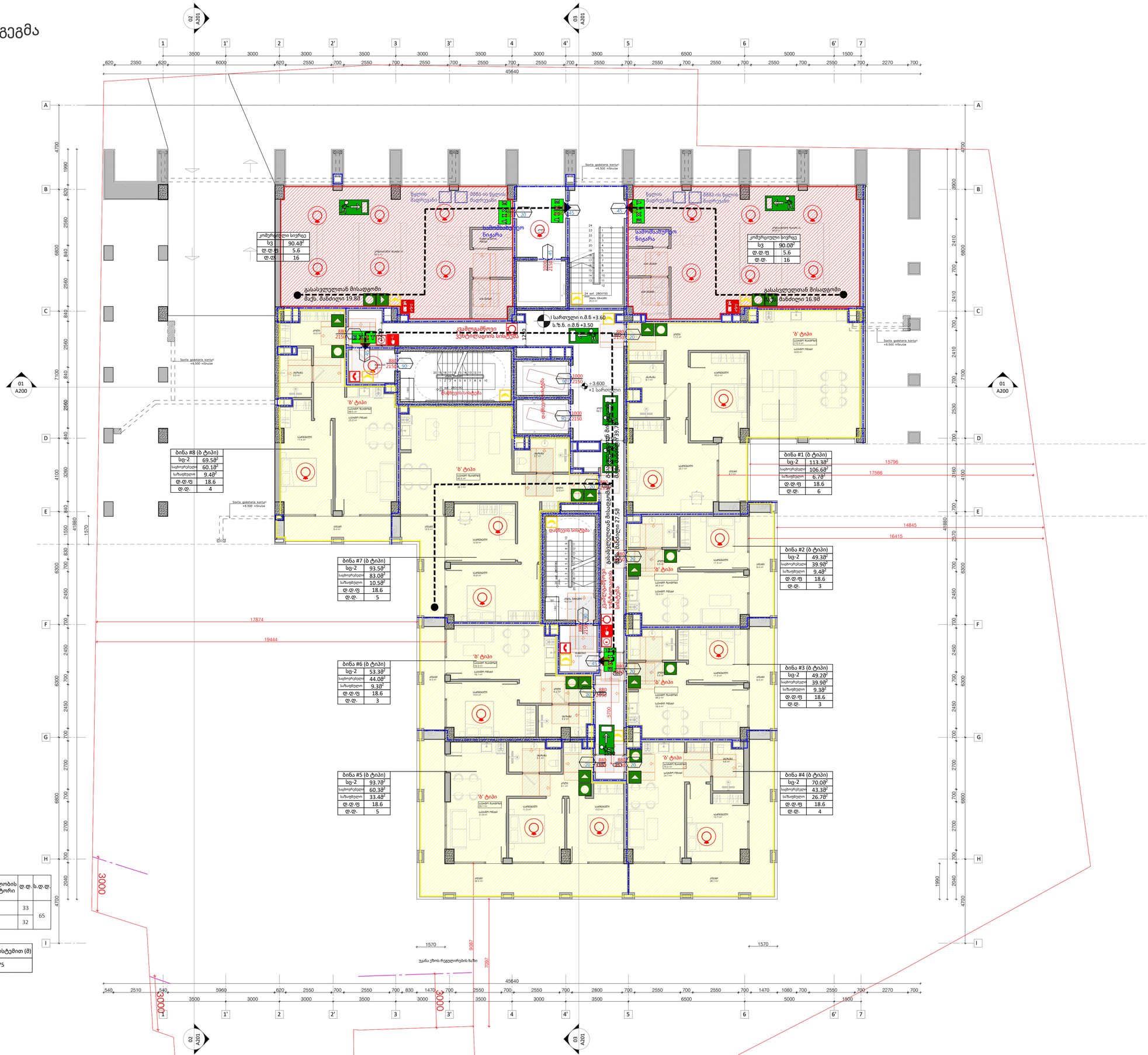

დაკავებულობა	აღწერილობა	ფართი (მ²)	დაკავებულობის დატ. ფაქტორი	დ.დ.	ს.დ.დ.
სც-2	ბინები #1-დან #8-მდე	592.3	18.6	33	65
სვ	კომფორტული სივრცეები	180.4	5.6	32	

დაკავებულობა	საშხეფი სისტემის გარეშე (მ)	საშხეფი სისტემით (მ)
სც, სვ	60	75

A1

A104'

სათაური

+3600 სართულის გეგმა

Ns studio
0179 ბაზალეთის ქუჩა 3
ქ. თბილისი, საქართველო.
Tel: 593 27 88 58
info@nsstudio.ge

პროექტი

მრავალბინიანი საცხოვრებელი სახლის პროექტი კიკვიძის პარკთან

სტრუქტურა

Progresi LTD
ვაჟა-ფშაველას გამზირი 16
ქ. თბილისი, საქართველო.
Tel: (995 32) 237 10 09
progresi.ltd@gmail.com

ინფორმაცია დამკვეთის შესახებ

შპს "შიზი"

სქემატური ჭრილი

Sep.25.2023

Cad Dwg File: **Digomi Housing**

ლუკა ჩაგანავა
ნინო ჭანტურია
ლაშა ბარბლიშვილი
მარიამ ქარჩხაძე
ანი გველესიანი
თედორე ინასარიძე

Ns studio

A105' | 2 სართულის გეგმა

1:100 | ძირითადი გეგმები

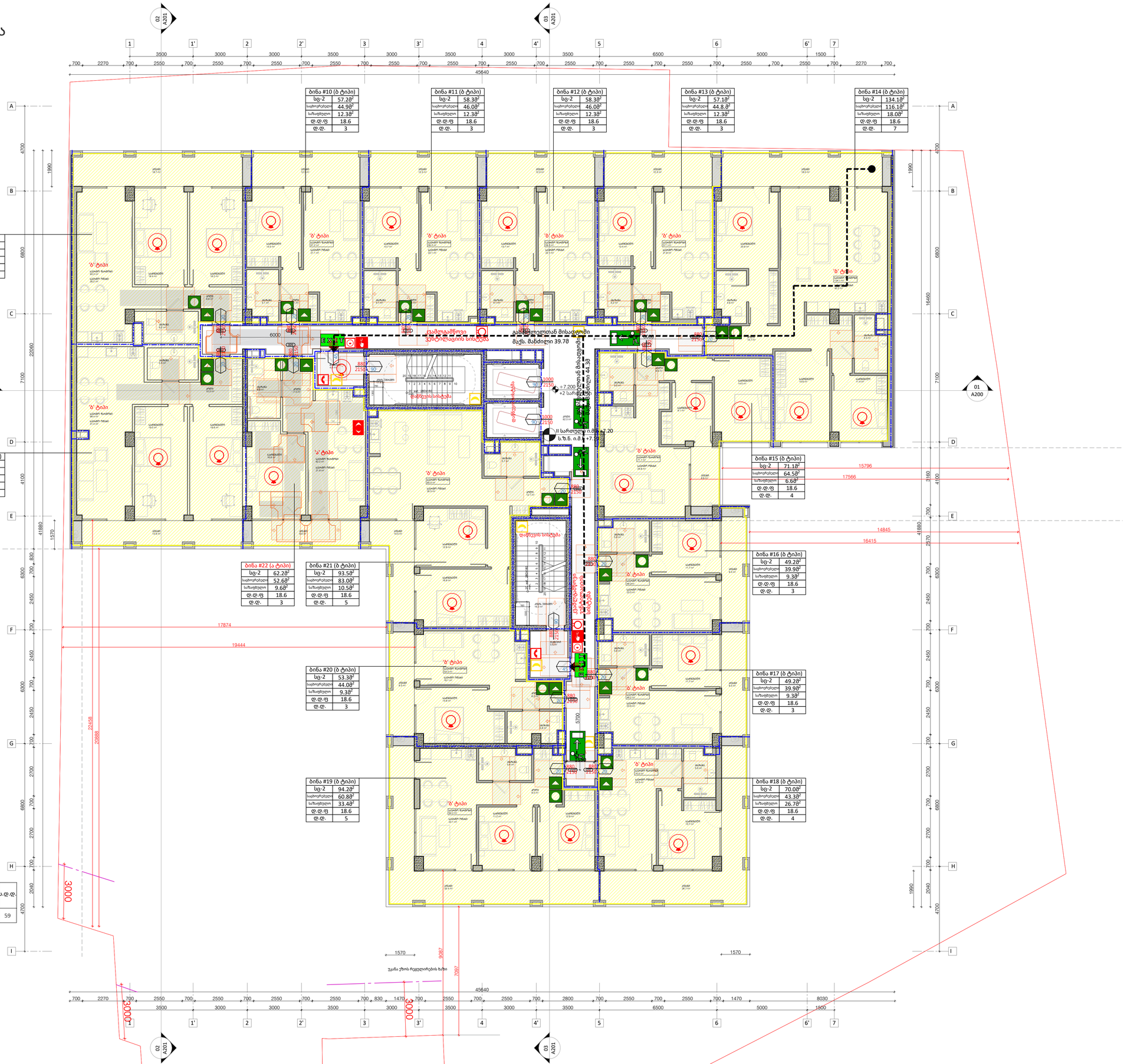

დაკავებულობა	აღწერილობა	ფართი (მ²)	დაკავებულობის დატ. ფაქტორი	ე.ტ.	ს.ე.ტ.
სც-2	ბინები #9-დან #23-მდე	1102.1	18.6	59	59

დაკავებულობა	საშხეფი სისტემის გარეშე (მ)	საშხეფი სისტემით (მ)
სც	60	75

A1

A105'

სათაური

+7200 სართულის გეგმა

Ns studio
0179 ბაზალეთის ქუჩა 3
ქ. თბილისი, საქართველო.
Tel: 593 27 88 58
info@nsstudio.ge

პროექტი

მრავალბინიანი საცხოვრებელი სახლის პროექტი კიკვიძის პარკთან

სტრუქტურა

Progresi LTD
ვაჟა-ფშაველას გამზირი 16
ქ. თბილისი, საქართველო.
Tel: (995 32) 237 10 09
progresi.ltd@gmail.com

ინფორმაცია დამკვეთის შესახებ

შპს "შიზი"

სქემატური ჭრილი

Sep.25.2023

Cad Dwg File: **Digomi Housing**

ლუკა ჩაგანავა

ნინო ჭანტურია

ლაშა ბარბლიშვილი

მარიამ ქარჩხაძე

ანი გველესიანი

თედორე ინასარიძე

Ns studio

A106' 3 სართულის გეგმა

1:100 ძირითადი გეგმები

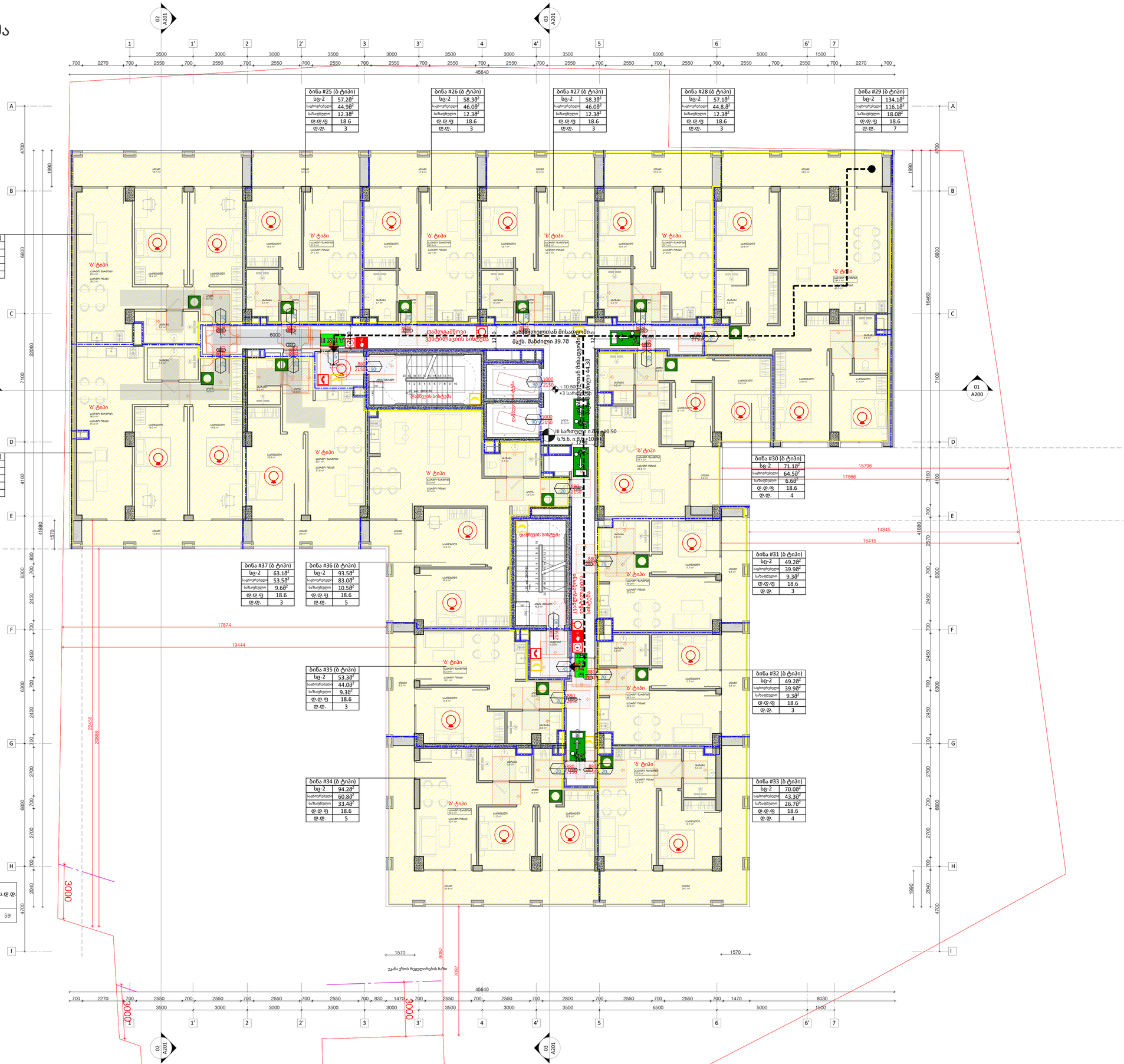

დაკავებულობა	აღწერილობა	ფართი ($მ^2$)	დაკავებულობის დატ. ფაქტორი	ე.ტ.	ს.ე.ტ.
სც-2	ბინები #24-დან #38-მდე	1102.2	18.6	59	59

დაკავებულობა	საშხეფი სისტემის გარეშე ($მ$)	საშხეფი სისტემით ($მ$)
სც	60	75

A1

A106'

სათაური

+10.500 სართულის გეგმა

Ns studio
0179 ბაზალეთის ქუჩა 3
ქ. თბილისი, საქართველო.
Tel: 593 27 88 58
info@nsstudio.ge

პროექტი

მრავალბინიანი საცხოვრებელი სახლის პროექტი კიკვიძის პარკთან

სტრუქტურა

Progresi LTD
ვაჟა-ფშაველას გამზირი 16
ქ. თბილისი, საქართველო.
Tel: (995 32) 237 10 09
progresi.ltd@gmail.com

ინფორმაცია დამკვეთის შესახებ

შპს "შიზი"

სქემატური ჭრილი

Sep.25.2023

Cad Dwg File: **Digomi Housing**

ლუკა ჩაგანავა

ნინო ჭანტურია

ლაშა ბარბლიშვილი

მარიამ ქარჩხაძე

ანა გველესიანი

თედორე ინასარიძე

Ns studio

A107' | 4 სართულის გეგმა

1:100 | ძირითადი გეგმები

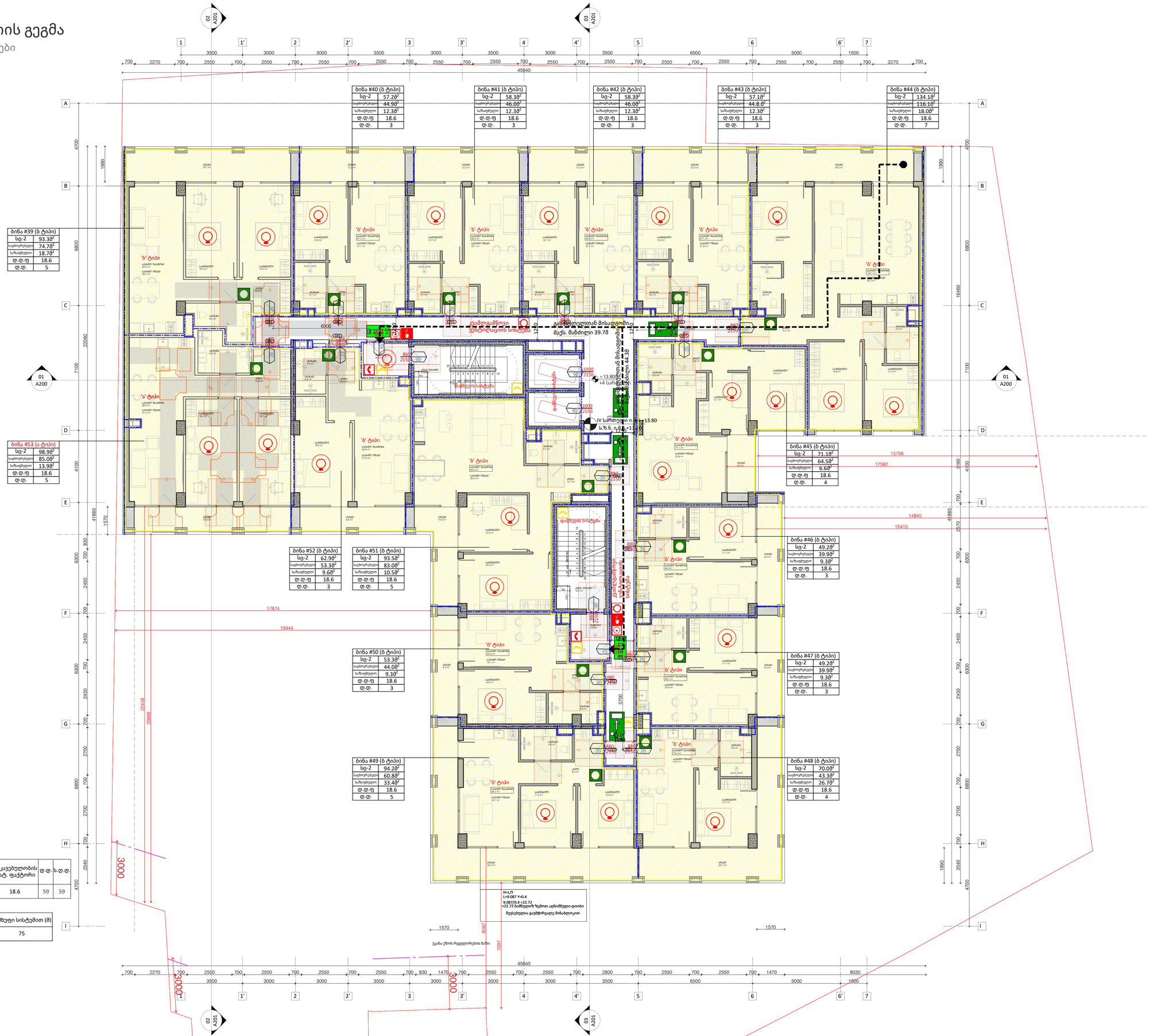

დაკავებულობა	აღწერილობა	ფართი ($მ^2$)	დაკავებულობის დატ. ფაქტორი	დ.დ.	ს.დ.დ.
სც-2	ბინები #39-დან #53-მდე	1102.4	18.6	59	59

დაკავებულობა	საშხეფი სისტემის გარეშე ($მ$)	საშხეფი სისტემით ($მ$)
სც	60	75

A1

A107'

სათაური

+13.800 სართულის გეგმა

Ns studio
0179 ბაზალეთის ქუჩა 3
ქ. თბილისი, საქართველო.
Tel: 593 27 88 58
info@nsstudio.ge

პროექტი

მრავალბინიანი საცხოვრებელი სახლის პროექტი კიკვიძის პარკთან

სტრუქტურა

Progresi LTD
ვაჟა-ფშაველას გამზირი 16
ქ. თბილისი, საქართველო.
Tel: (995 32) 237 10 09
progresi.ltd@gmail.com

ინფორმაცია დამკვეთის შესახებ

შპს "შიზი"

სქემატური ჭრილი

Sep.25.2023

Cad Dwg File: **Digomi Housing**

ლუკა ჩაგანავა

ნინო ჭანტურია

ლაშა ბარბლიშვილი

მარიამ ქარჩხაძე

ანა გველესიანი

თედორე ინასარიძე

Ns studio

A108' | 5 სართულის გეგმა

1:100 | ძირითადი გეგმები

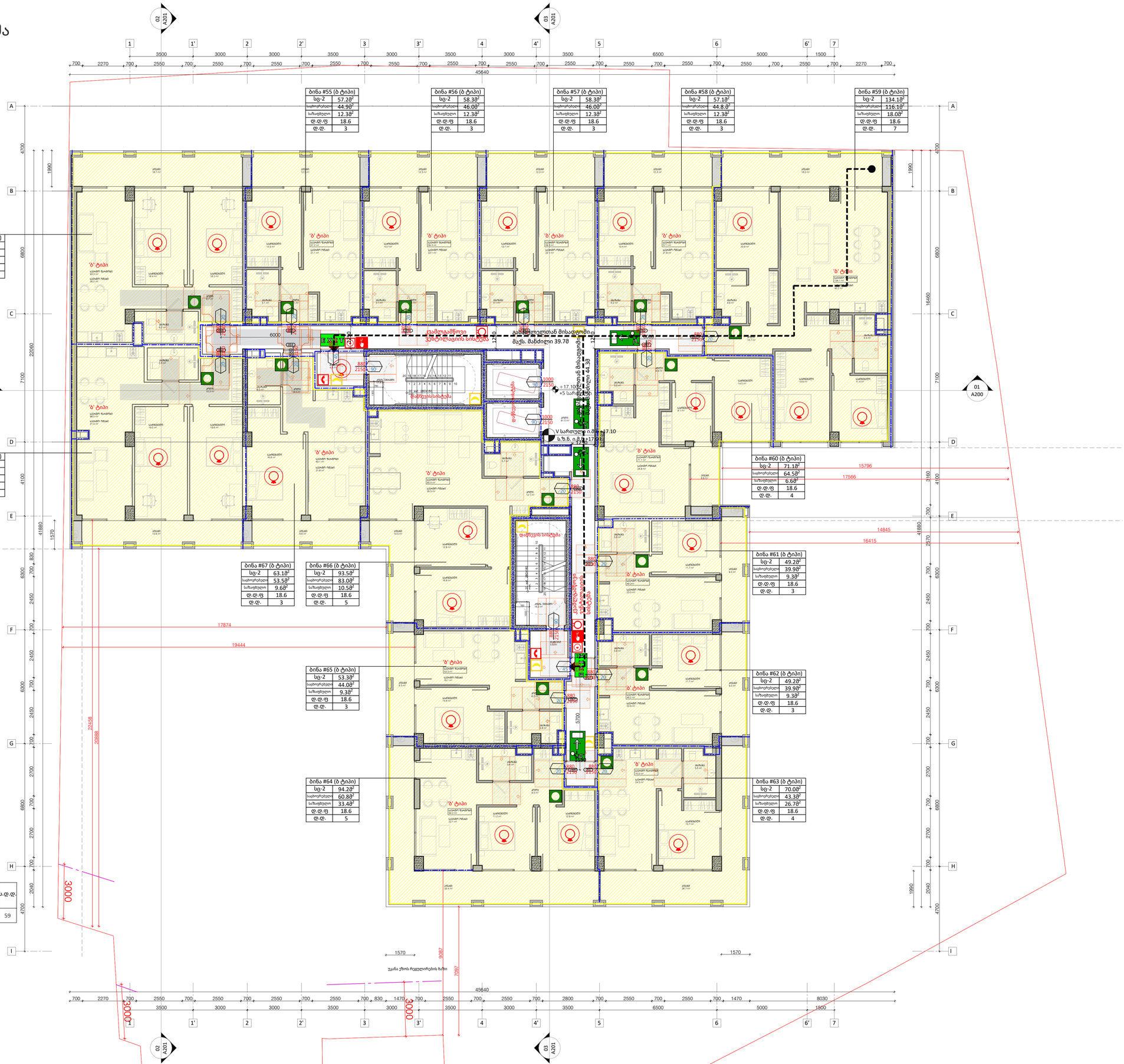

დაკავებულობა	აღწერილობა	ფართი (მ²)	დაკავებულობის დატ. ფაქტორი	ე.ტ.	ს.ე.ტ.
სც-2	ბინები #54-დან #68-მდე	1102.2	18.6	59	59

დაკავებულობა	საშხეფი სისტემის გარეშე (მ)	საშხეფი სისტემით (მ)
სც	60	75

A1

A108'

სათაური

+17.100 სართულის გეგმა

Ns studio
0179 ბაზალეთის ქუჩა 3
ქ. თბილისი, საქართველო.
Tel: 593 27 88 58
info@nsstudio.ge

პროექტი

მრავალბინიანი საცხოვრებელი სახლის პროექტი კიკვიძის პარკთან

სტრუქტურა

Progresi LTD
ვაჟა-ფშაველას გამზირი 16
ქ. თბილისი, საქართველო.
Tel: (995 32) 237 10 09
progresi.ltd@gmail.com

ინფორმაცია დამკვეთის შესახებ

შპს "შიზი"

სქემატური ჭრილი

Sep.25.2023

Cad Dwg File: **Digomi Housing**

ლუკა ჩაგანავა

ნინო ჭანტურია

ლაშა ბარბლიშვილი

მარიამ ქარჩხაძე

ანა გველესიანი

თედორე ინასარიძე

Ns studio

A109' | 6 სართულის გეგმა

1:100 | ძირითადი გეგმები

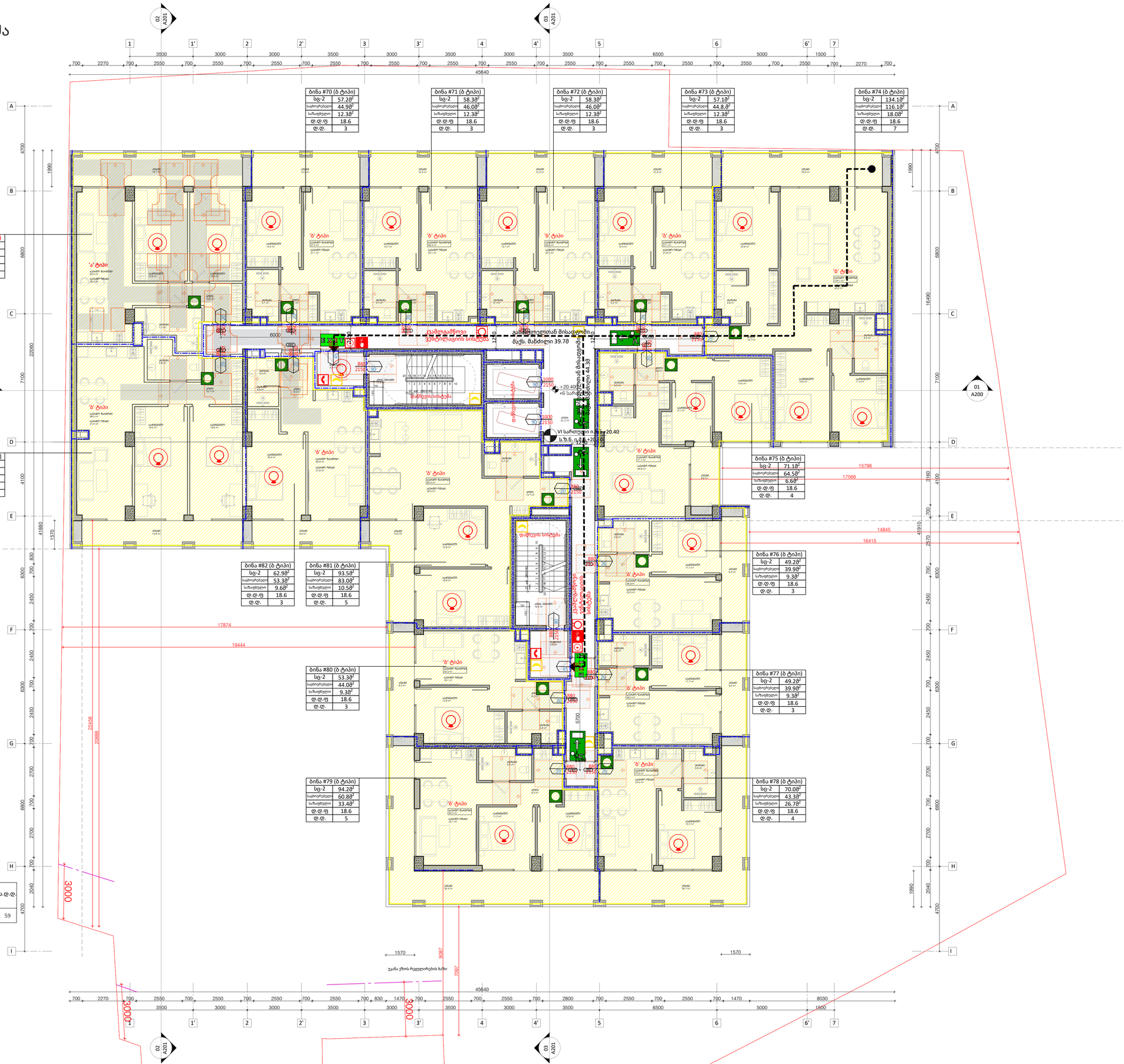

დაკავებულობა	აღწერილობა	ფართი (მ²)	დაკავებულობის დატ. ფაქტორი	ღ.ღ.	ს.დ.ღ.
სც-2	ბინები #69-დან #83-მდე	1102.6	18.6	59	59

დაკავებულობა	საშხეფი სისტემის გარეშე (მ)	საშხეფი სისტემით (მ)
სც	60	75

A1

A109'

სათაური

+20.400 სართულის გეგმა

Ns studio
0179 ბაზალეთის ქუჩა 3
ქ. თბილისი, საქართველო.
Tel: 593 27 88 58
info@nsstudio.ge

პროექტი

მრავალბინიანი საცხოვრებელი სახლის პროექტი კიკვიძის პარკთან

სტრუქტურა

Progresi LTD
ვაჟა-ფშაველას გამზირი 16
ქ. თბილისი, საქართველო.
Tel: (995 32) 237 10 09
progresi.ltd@gmail.com

ინფორმაცია დამკვეთის შესახებ

შპს "შიზი"

სქემატური ჭრილი

Sep.25.2023

Cad Dwg File: **Digomi Housing**

ლუკა ჩაგანავა

ნინო ჭანტურია

ლაშა ბარბლიშვილი

მარიამ ქარჩხაძე

ანი გველესიანი

თედორე ინასარიძე

Ns studio

A110' 7 სართულის გეგმა

1:100 ძირითადი გეგმები



დაკავებულობა	აღწერილობა	ფართი (მ²)	დაკავებულობის დატ. ფაქტორი	ც.ც.	ს.ც.ც.
სც-2	ბინები #84-დან #98-მდე	1102.2	18.6	59	59

დაკავებულობა	საშხეფი სისტემის გარეშე (მ)	საშხეფი სისტემით (მ)
სც	60	75

A1

A110'

სათაური

+23.700 სართულის გეგმა

Ns studio
0179 ბაზალეთის ქუჩა 3
ქ. თბილისი, საქართველო.
Tel: 593 27 88 58
info@nsstudio.ge

პროექტი

მრავალბინიანი საცხოვრებელი სახლის პროექტი კიკვიძის პარკთან

სტრუქტურა

Progresi LTD
ვაჟა-ფშაველას გამზირი 16
ქ. თბილისი, საქართველო.
Tel: (995 32) 237 10 09
progresi.ltd@gmail.com

ინფორმაცია დამკვეთის შესახებ

შპს "შიზი"

სქემატური ჭრილი

Sep.25.2023

Cad Dwg File: **Digomi Housing**

ლუკა ჩაგანავა

ნინო ჭანტურია

ლაშა ბარბლიშვილი

მარიამ ქარჩხაძე

ანი გველესიანი

თედორე ინასარიძე

Ns studio

A111' 8 სართულის გეგმა

1:100 ძირითადი გეგმები



დაკავებულობა	აღწერილობა	ფართი (მ²)	დაკავებულობის დატ. ფაქტორი	ღ.ღ.	ს.ღ.ღ.
სც-2	ბინები #99-დან #113-მდე	1102.2	18.6	59	59

დაკავებულობა	საშხეფი სისტემის გარეშე (მ)	საშხეფი სისტემით (მ)
სც	60	75

A1

A111'

სათაური

+27.000 სართულის გეგმა

Ns studio
0179 ბაზალეთის ქუჩა 3
ქ. თბილისი, საქართველო.
Tel: 593 27 88 58
info@nsstudio.ge

პროექტი

მრავალბინიანი საცხოვრებელი სახლის პროექტი კიკვიძის პარკთან

სტრუქტურა

Progresi LTD
ვაჟა-ფშაველას გამზირი 16
ქ. თბილისი, საქართველო.
Tel: (995 32) 237 10 09
progresi.ltd@gmail.com

ინფორმაცია დამკვეთის შესახებ

შპს "შიზი"

სქემატური ჭრილი

Sep.25.2023

Cad Dwg File: **Digomi Housing**

ლუკა ჩაგანავა

ნინო ჭანტურია

ლაშა ბარბლიშვილი

მარიამ ქარჩხაძე

ანი გველესიანი

თედორე ინასარიძე

Ns studio

A112' | 9 სართულის გეგმა

1:100 | ძირითადი გეგმები

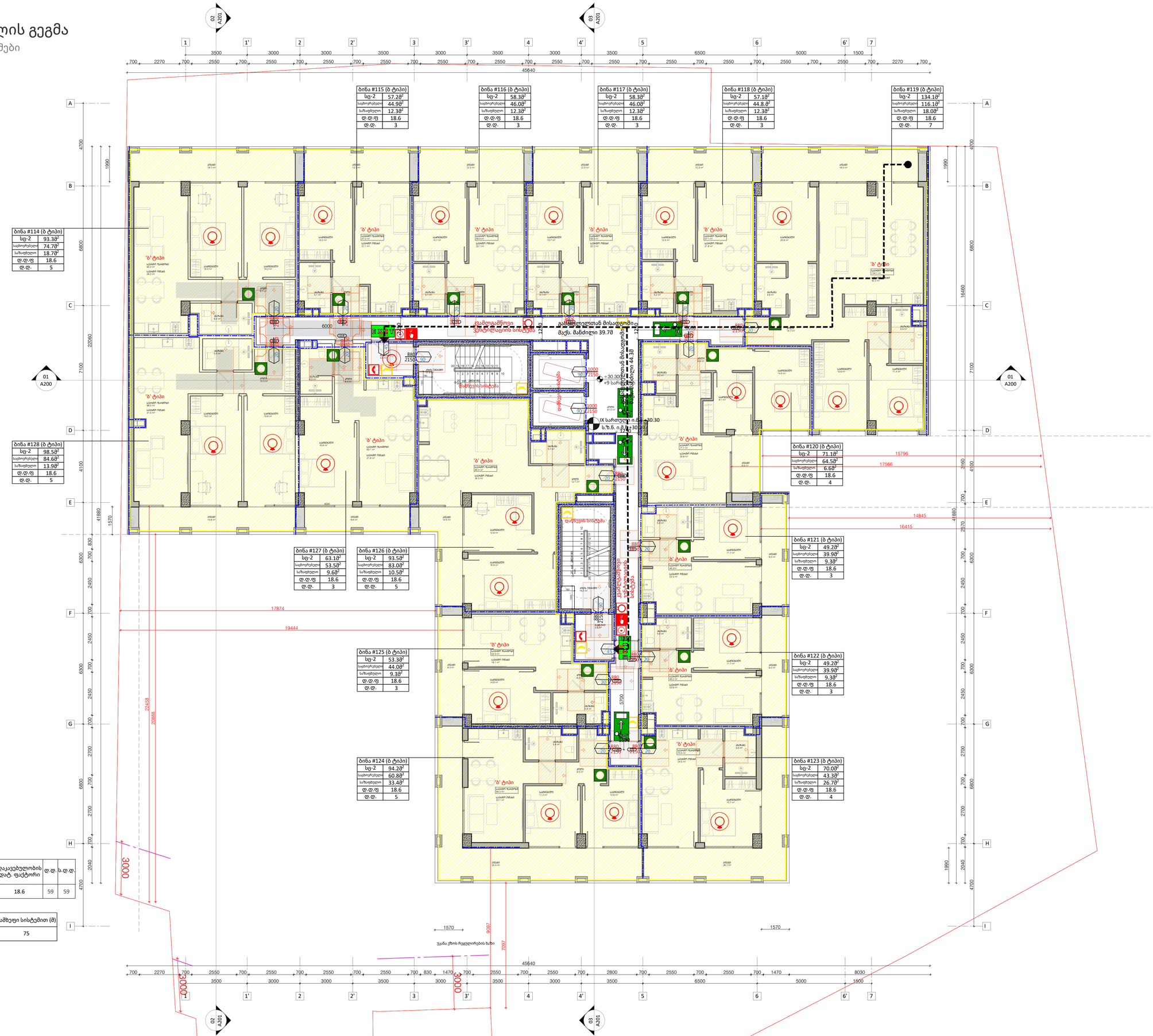

დაკავებულობა	აღწერილობა	ფართი ($მ^2$)	დაკავებულობის დატ. ფაქტორი	ღ.ღ.	ს.ღ.ღ.
სც-2	ბინები #114-დან #128-მდე	1102.2	18.6	59	59

დაკავებულობა	საშხეფი სისტემის გარეშე (მ)	საშხეფი სისტემით (მ)
სც	60	75

A1

A112'

სათაური

+30.300 სართულის გეგმა

Ns studio
0179 ბაზალეთის ქუჩა 3
ქ. თბილისი, საქართველო.
Tel: 593 27 88 58
info@nsstudio.ge

პროექტი

მრავალბინიანი საცხოვრებელი სახლის პროექტი კიკვიძის პარკთან

სტრუქტურა

Progresi LTD
ვაჟა-ფშაველას გამზირი 16
ქ. თბილისი, საქართველო.
Tel: (995 32) 237 10 09
progresi.ltd@gmail.com

ინფორმაცია დამკვეთის შესახებ

შპს "შიზი"

სქემატური ჭრილი

Sep.25.2023

Cad Dwg File: **Digomi Housing**

ლუკა ჩაგანავა

ნინო ჭანტურია

ლაშა ბარბლიშვილი

მარიამ ქარჩხაძე

ანი გველესიანი

თედორე ინასარიძე

Ns studio

A113' 10 სართულის გეგმა

1:100 ძირითადი გეგმები



დაკავებულობა	აღწერილობა	ფართი (მ²)	დაკავებულობის დატ. ფაქტორი	ე.ტ.	ს.ე.ტ.
სც-2	ბინები #129-დან #143-მდე	1102.2	18.6	59	59

დაკავებულობა	საშხეფი სისტემის გარეშე (მ)	საშხეფი სისტემით (მ)
სც	60	75

A1

A113'

სათაური

+33.600 სართულის გეგმა

Ns studio
0179 ბაზალეთის ქუჩა 3
ქ. თბილისი, საქართველო.
Tel: 593 27 88 58
info@nsstudio.ge

პროექტი

მრავალბინიანი საცხოვრებელი სახლის პროექტი კიკვიძის პარკთან

სტრუქტურა

Progresi LTD
ვაჟა-ფშაველას გამზირი 16
ქ. თბილისი, საქართველო.
Tel: (995 32) 237 10 09
progresi.ltd@gmail.com

ინფორმაცია დამკვეთის შესახებ

შპს "შიზი"

სქემატური ჭრილი

Sep.25.2023

Cad Dwg File: **Digomi Housing**

ლუკა ჩაგანავა

ნინო ჭანტურია

ლაშა ბარბლიშვილი

მარიამ ქარჩხაძე

ანი გველესიანი

თედორე ინასარიძე

Ns studio

A114' | 11 სართულის გეგმა

1:100 | ძირითადი გეგმები

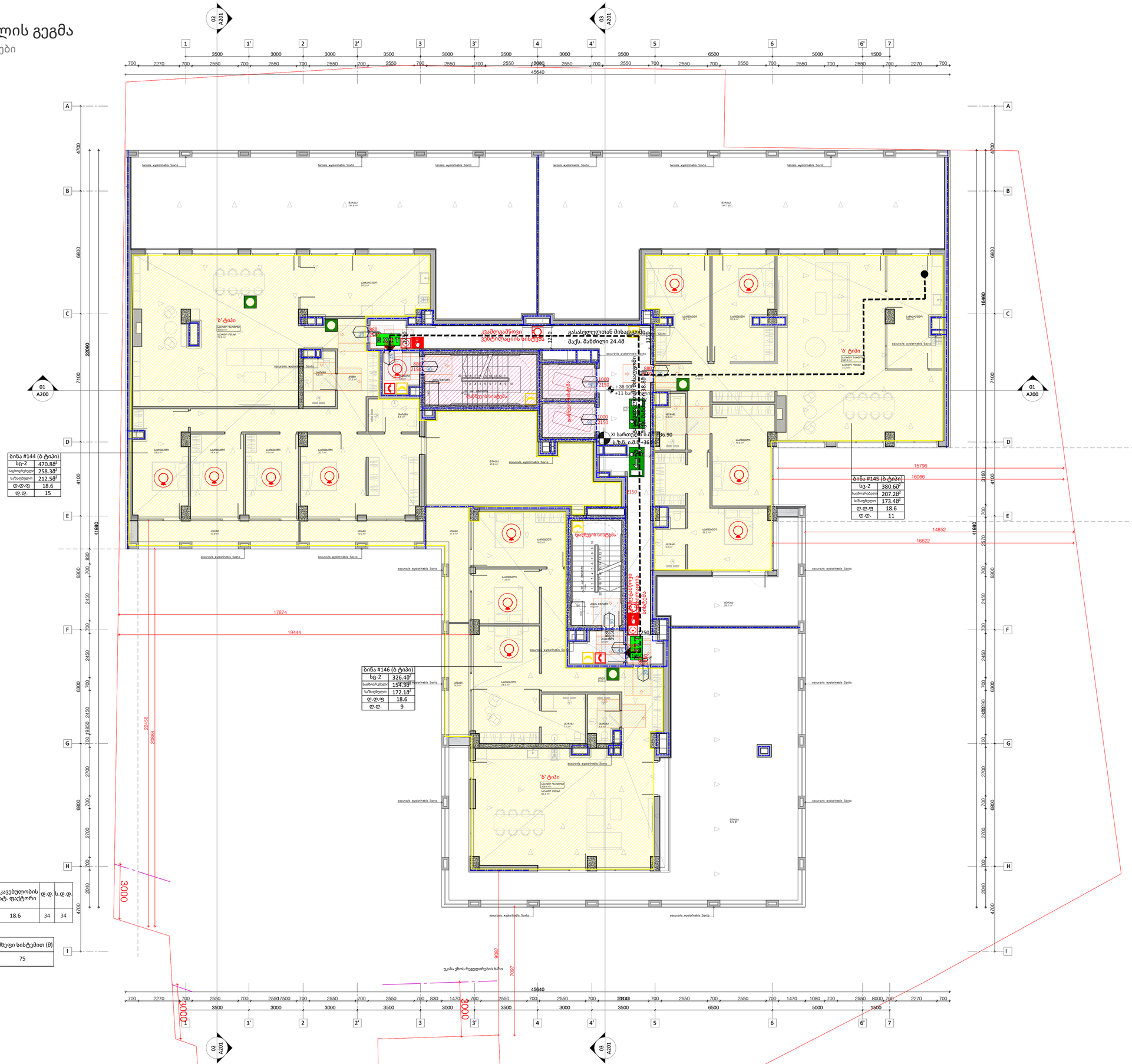
ბინა #144 (ბ ტიპი)
სც-2 470.88²
საბოლოო 258.38²
საზოგადო 212.50²
ფ.ფ.ფ 18.6
ფ.ფ. 15
ბინა #145 (ბ ტიპი)
სც-2 380.60²
საბოლოო 207.28²
საზოგადო 173.48²
ფ.ფ.ფ 18.6
ფ.ფ. 11
ბინა #146 (ბ ტიპი)
სც-2 326.40²
საბოლოო 154.30²
საზოგადო 172.10²
ფ.ფ.ფ 18.6
ფ.ფ. 9
ბ' ტიპი
ავტომატიური სპრინკლერული სისტემა
გასასვლელთან მისადგომი
მაქს. მანძილი 24.48
ხანძარსაწინააღმდეგო ვენტილაციის სისტემა
დაწვის სისტემა
ლიფტის შახტა
ლიფტის მანქანა
ლიფტის საკონტრო
ლიფტის საბალანსო
ლიფტის საკონტრო
ლიფტის საბალანსო
ლიფტის მანქან

A101 -2 სართულის გეგმა

1:100 ძირითადი გეგმები



A1

A101

სათაური

-5900 სართულის გეგმა

Ns studio
0179 ბაზალეთის ქუჩა 3
ქ. თბილისი, საქართველო.
Tel: 593 27 88 58
info@nsstudio.ge

პროექტი

მრავალბინიანი საცხოვრებელი
სახლის პროექტი კიკვიძის პარკთან

სტრუქტურა

Progresi LTD
ვაჟა-ფშაველას გამზირი 16
ქ. თბილისი, საქართველო.
Tel: (995 32) 237 10 09
progresi.ltd@gmail.com

ინფორმაცია დამკვეთის შესახებ

შპს "შიზი"

სქემატური ჭრილი

Sep.25.2023

Cad Dwg File: **Digomi Housing**

ლუკა ჩაგანავა
ნინო ჭანტურია
ლაშა ბარბლიშვილი
მარიამ ქარჩხაძე
ანი გველესიანი
თედორე ინასარიძე

Ns studio

A102 -1 სართულის გეგმა

1:100 ძირითადი გეგმები

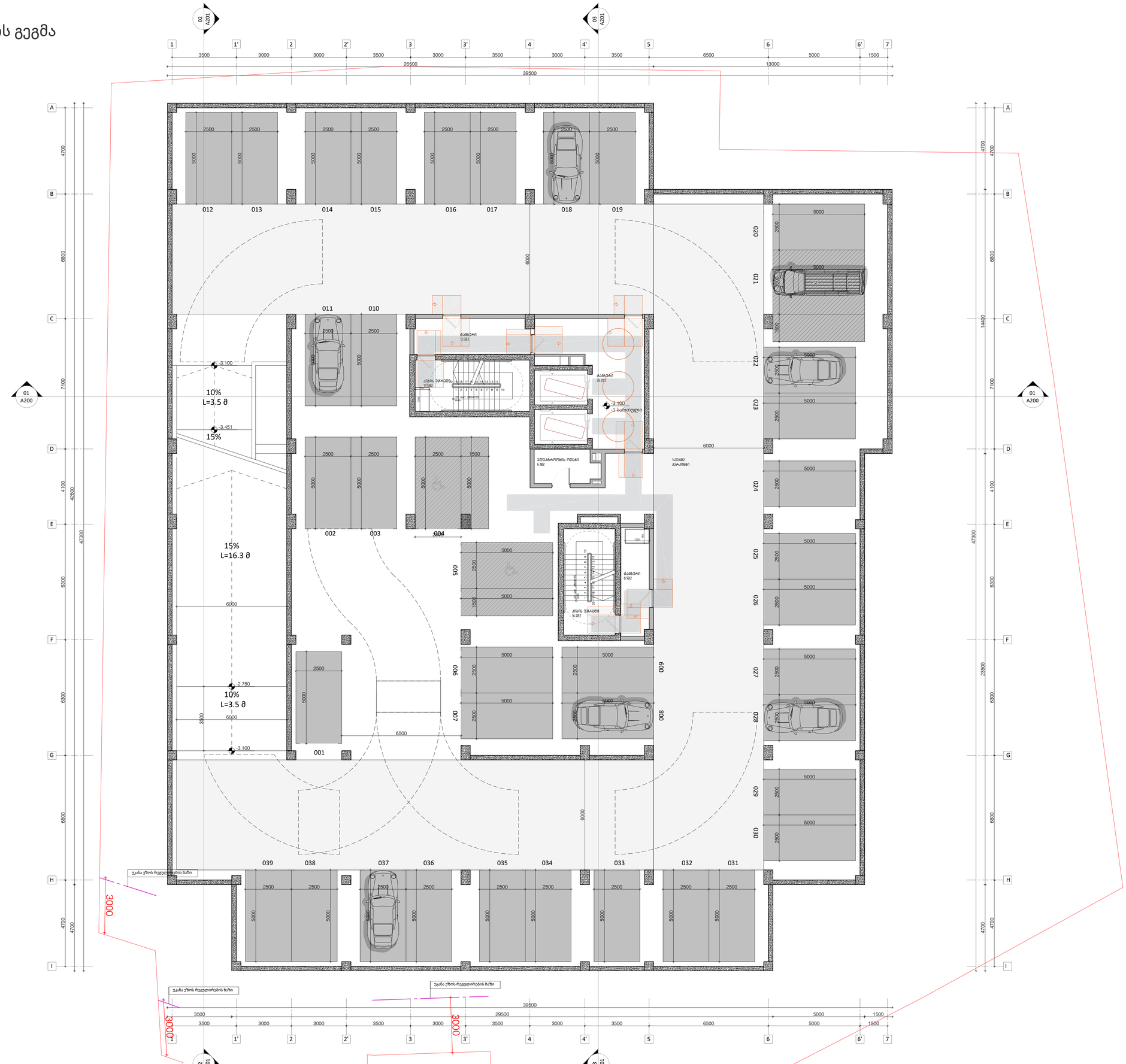

A1

A102

სათაური

-3100 სართულის გეგმა

Ns studio
0179 ბაზალეთის ქუჩა 3
ქ. თბილისი, საქართველო.
Tel: 593 27 88 58
info@nsstudio.ge

პროექტი

მრავალბინიანი საცხოვრებელი
სახლის პროექტი კიკვიძის პარკთან

სტრუქტურა

Progresi LTD
ვაჟა-ფშაველას გამზირი 16
ქ. თბილისი, საქართველო.
Tel: (995 32) 237 10 09
progresi.ltd@gmail.com

ინფორმაცია დამკვეთის შესახებ

შპს "შიზი"

სქემატური ჭრილი

Sep.25.2023

Cad Dwg File: **Digomi Housing**

ლუკა ჩაგანავა
ნინო ჭანტურია
ლაშა ბარბლიშვილი
მარიამ ქარჩხაძე
ანი გველესიანი
თედორე ინასარიძე

Ns studio

A103 0 სართულის გეგმა

1:100 ძირითადი გეგმები

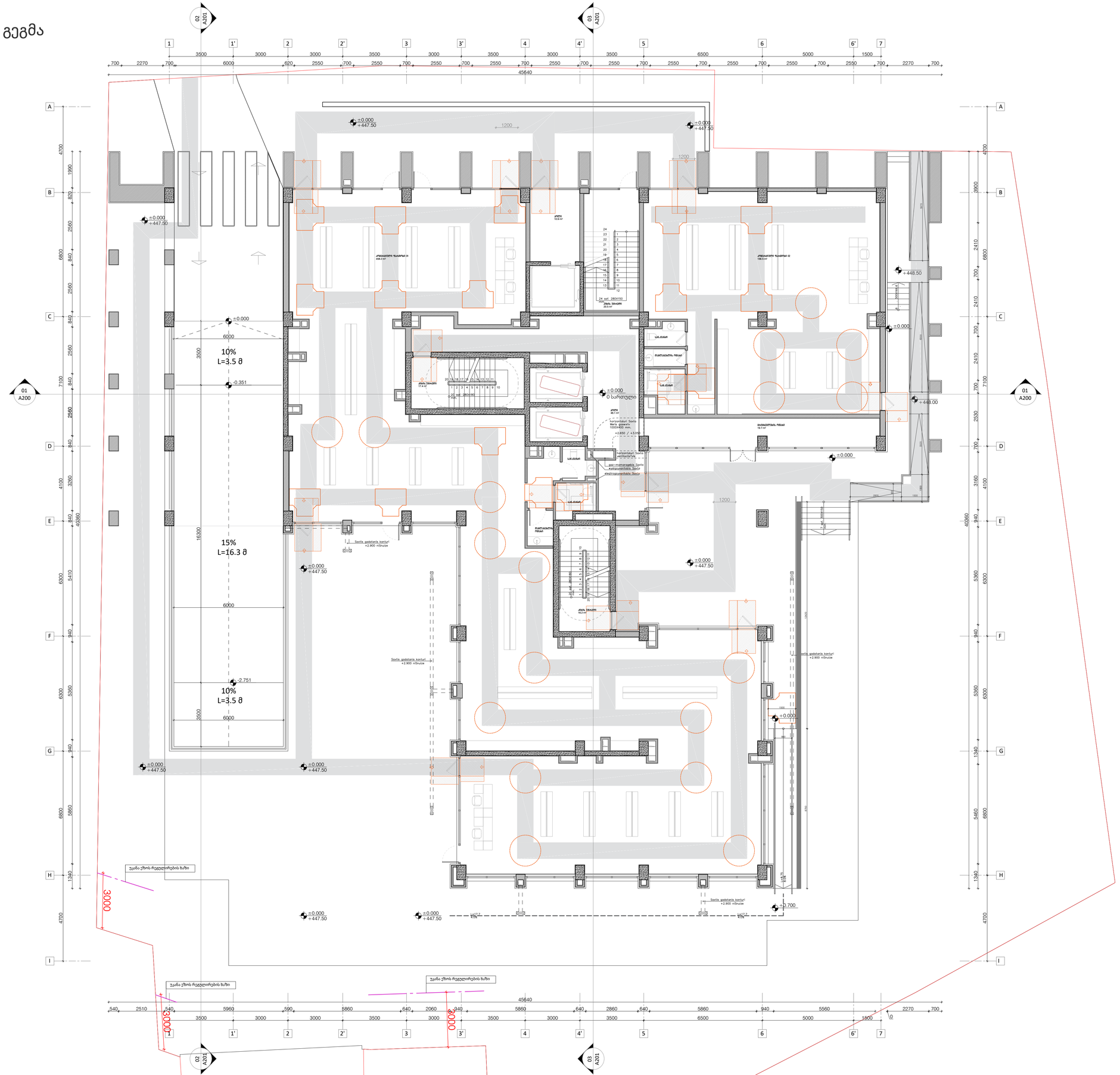

A1

A103

სათაური

±0.000 სართულის გეგმა

Ns studio
0179 ბაზალეთის ქუჩა 3
ქ. თბილისი, საქართველო.
Tel: 593 27 88 58
info@nsstudio.ge

პროექტი

მრავალბინიანი საცხოვრებელი სახლის პროექტი კიკვიძის პარკთან

სტრუქტურა

Progresi LTD
ვაჟა-ფშაველას გამზირი 16
ქ. თბილისი, საქართველო.
Tel: (995 32) 237 10 09
progresi.ltd@gmail.com

ინფორმაცია დამკვეთის შესახებ

შპს "შიზი"

სქემატური ჭრილი

Sep.25.2023

Cad Dwg File: **Digomi Housing**

ლუკა ჩაგანავა
ნინო ჭანტურია
ლაშა ბარბლიშვილი
მარიამ ქარჩხაძე
ანი გველესიანი
თედორე ინასარიძე

Ns studio

A104 | 1 სართულის გეგმა

1:100 | ძირითადი გეგმები

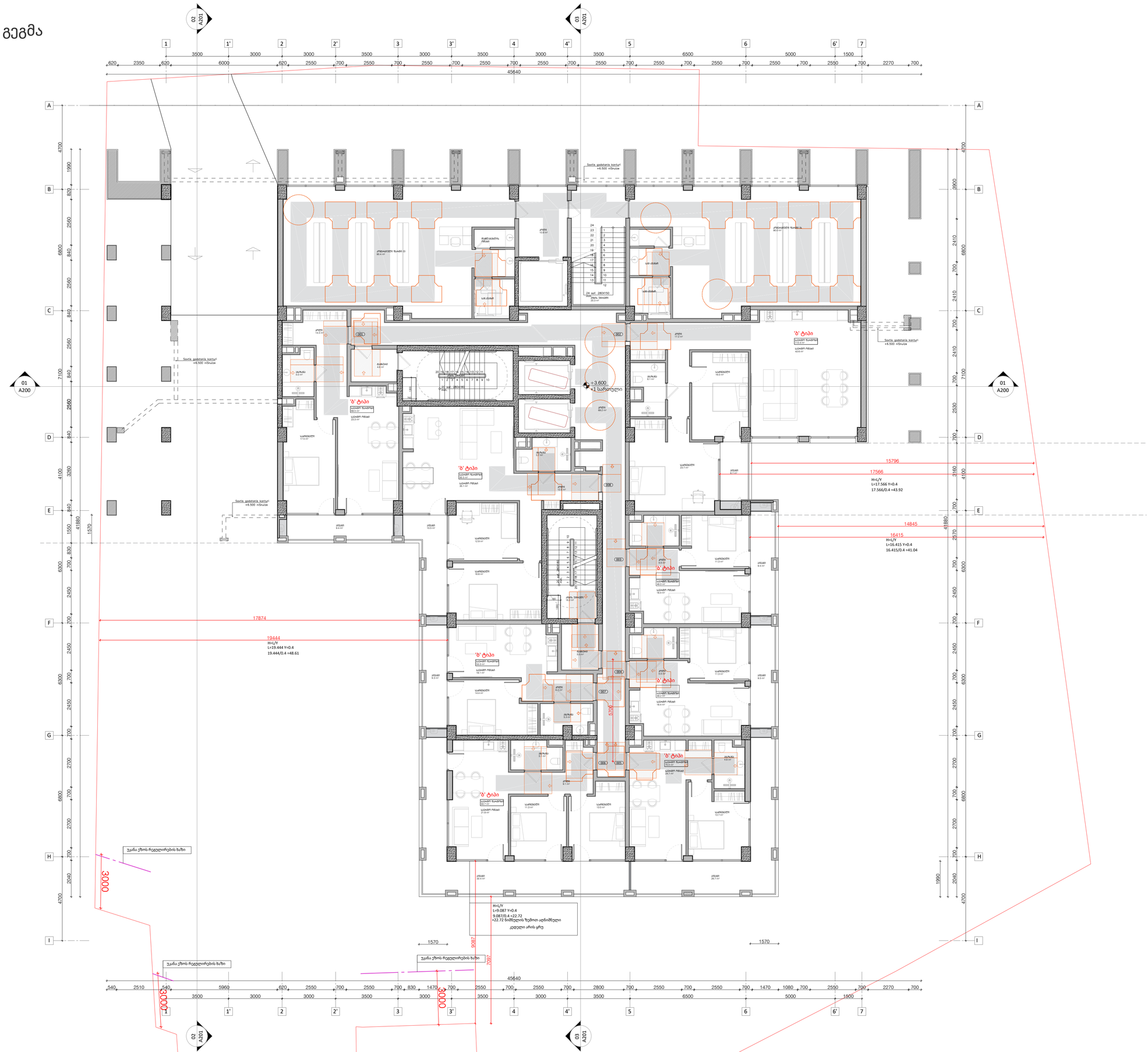

A1

A104

სათაური

+3600 სართულის გეგმა

Ns studio
0179 ბაზალეთის ქუჩა 3
ქ. თბილისი, საქართველო.
Tel: 593 27 88 58
info@nsstudio.ge

პროექტი

მრავალბინიანი საცხოვრებელი სახლის პროექტი კიკვიძის პარკთან

სტრუქტურა

Progresi LTD
ვაჟა-ფშაველას გამზირი 16
ქ. თბილისი, საქართველო.
Tel: (995 32) 237 10 09
progresi.ltd@gmail.com

ინფორმაცია დამკვეთის შესახებ

შპს "შიზი"

სქემატური ჭრილი

Sep.25.2023

Cad Dwg File: **Digomi Housing**

ლუკა ჩაგანავა
ნინო ჭანტურია
ლაშა ბარბლიშვილი
მარიამ ქარჩხაძე
ანი გველესიანი
თედორე ინასარიძე

Ns studio

A105 | 2 სართულის გეგმა

1:100 | ძირითადი გეგმები

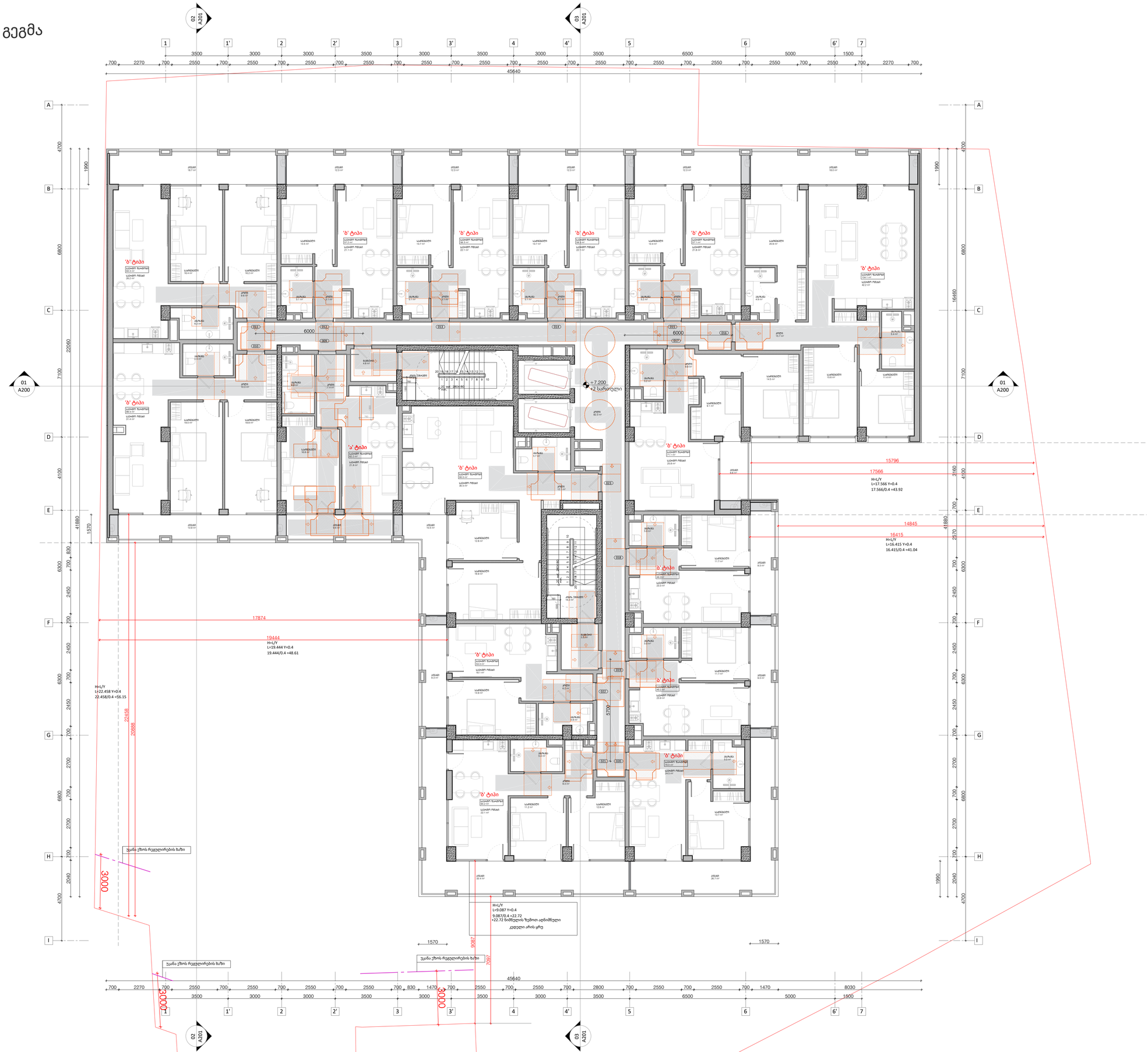

A1

A105

სათაური

+7200 სართულის გეგმა

Ns studio
0179 ბაზალეთის ქუჩა 3
ქ. თბილისი, საქართველო.
Tel: 593 27 88 58
info@nsstudio.ge

პროექტი

მრავალბინიანი საცხოვრებელი
სახლის პროექტი კიკვიძის პარკთან

სტრუქტურა

Progresi LTD
ვაჟა-ფშაველას გამზირი 16
ქ. თბილისი, საქართველო.
Tel: (995 32) 237 10 09
progresi.ltd@gmail.com

ინფორმაცია დამკვეთის შესახებ

შპს "შიზი"

სქემატური ჭრილი

Sep.25.2023

Cad Dwg File: **Digomi Housing**

ლუკა ჩაგანავა
ნინო ჭანტურია
ლაშა ბარბლიშვილი
მარიამ ქარჩხაძე
ანი გველესიანი
თედორე ინასარიძე

Ns studio

A106 | 3 სართულის გეგმა

1:100 | ძირითადი გეგმები

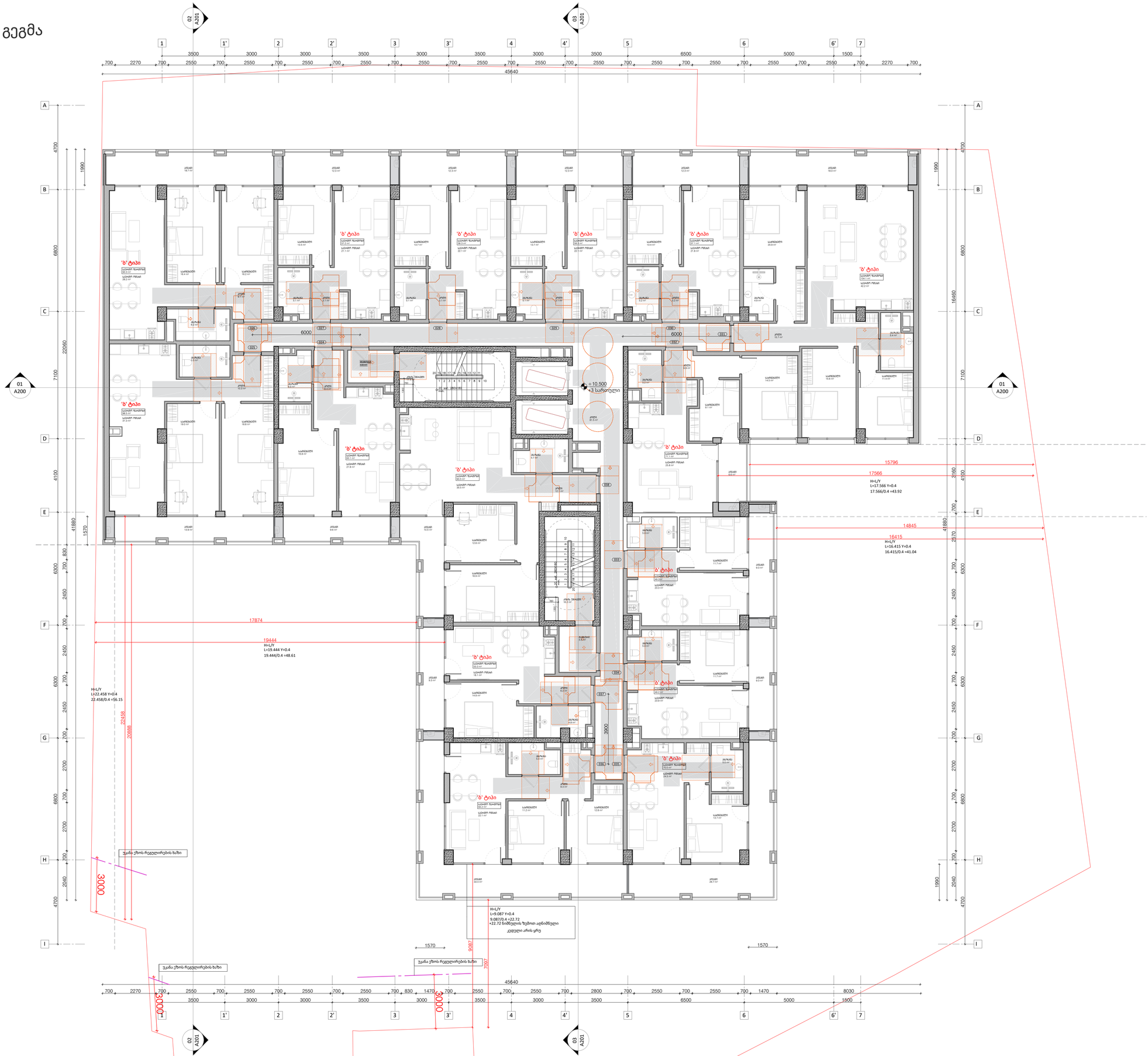

A1

A106

სათაური

+10.500 სართულის გეგმა

Ns studio
0179 ბაზალეთის ქუჩა 3
ქ. თბილისი, საქართველო.
Tel: 593 27 88 58
info@nsstudio.ge

პროექტი

მრავალბინიანი საცხოვრებელი
სახლის პროექტი კიკვიძის პარკთან

სტრუქტურა

Progresi LTD
ვაჟა-ფშაველას გამზირი 16
ქ. თბილისი, საქართველო.
Tel: (995 32) 237 10 09
progresi.ltd@gmail.com

ინფორმაცია დამკვეთის შესახებ

შპს "შიზი"

სქემატური ჭრილი

Sep.25.2023

Cad Dwg File: **Digomi Housing**

ლუკა ჩაგანავა

ნინო ჭანტურია

ლაშა ბარბლიშვილი

მარიამ ქარჩხაძე

ანი გველესიანი

თედორე ინასარიძე

Ns studio

A107 | 4 სართულის გეგმა

1:100 | ძირითადი გეგმები

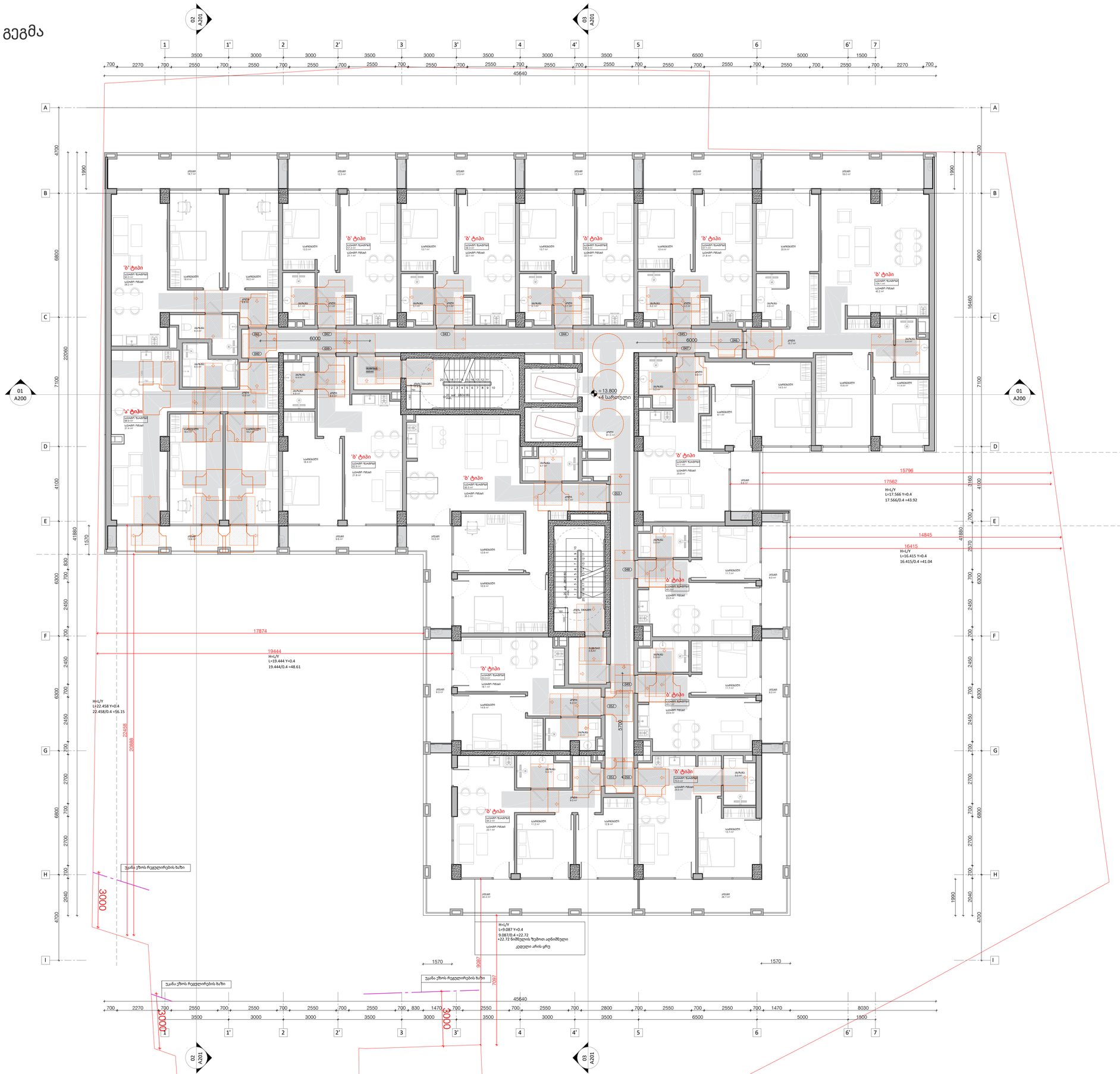

A1

A107

სათაური

+13.800 სართულის გეგმა

Ns studio
0179 ბაზალეთის ქუჩა 3
ქ. თბილისი, საქართველო.
Tel: 593 27 88 58
info@nsstudio.ge

პროექტი

მრავალბინიანი საცხოვრებელი
სახლის პროექტი კიკვიძის პარკთან

სტრუქტურა

Progresi LTD
ვაჟა-ფშაველას გამზირი 16
ქ. თბილისი, საქართველო.
Tel: (995 32) 237 10 09
progresi.ltd@gmail.com

ინფორმაცია დამკვეთის შესახებ

შპს "შიზი"

სქემატური ჭრილი

Sep.25.2023

Cad Dwg File: **Digomi Housing**

ლუკა ჩაგანავა
ნინო ჭანტურია
ლაშა ბარბლიშვილი
მარიამ ქარჩხაძე
ანი გველესიანი
თედორე ინასარიძე

Ns studio

A108 | 5 სართულის გეგმა

1:100 | ძირითადი გეგმები

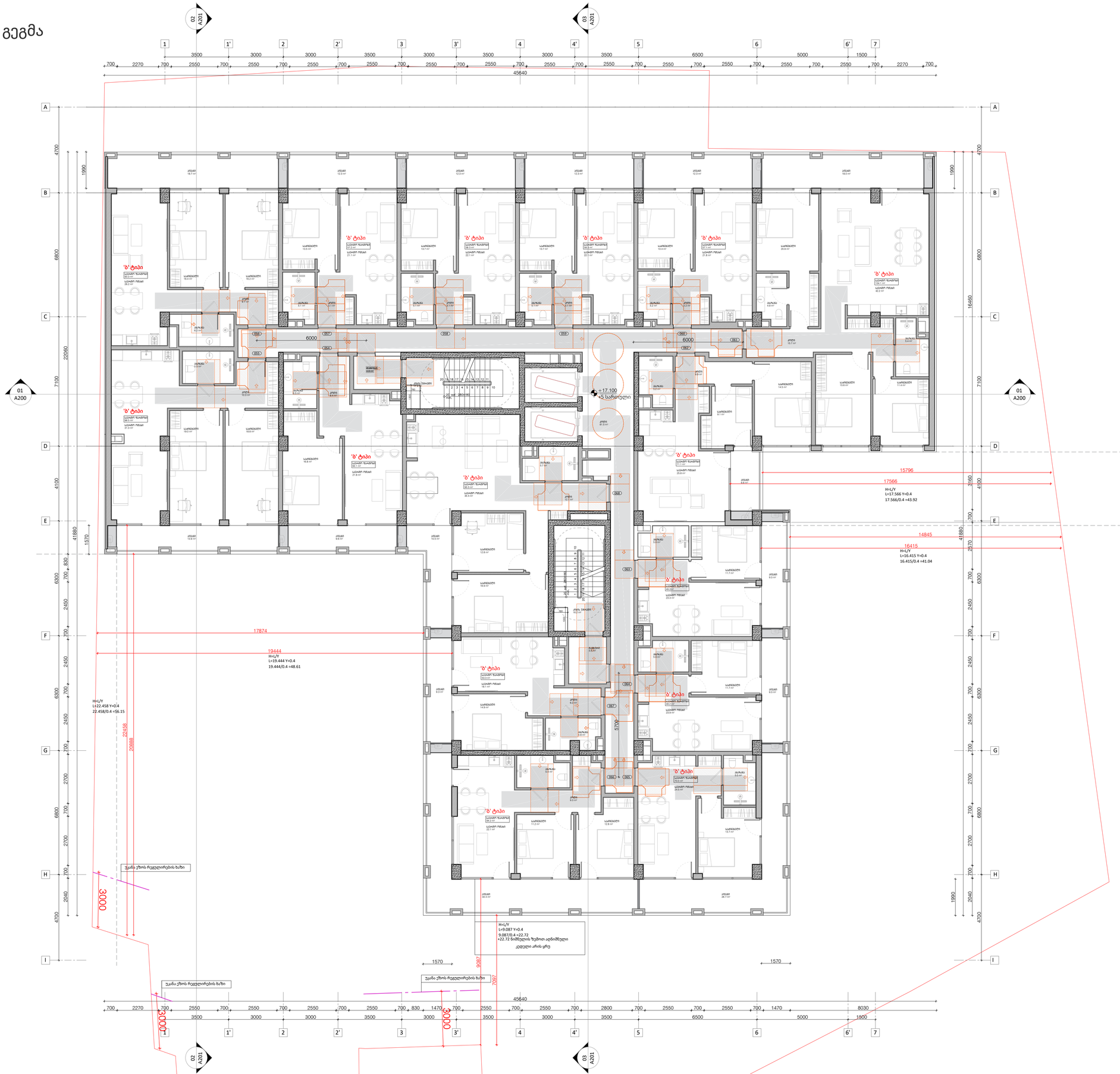

A1

A108

სათაური

+17.100 სართულის გეგმა

Ns studio
0179 ბაზალეთის ქუჩა 3
ქ. თბილისი, საქართველო.
Tel: 593 27 88 58
info@nsstudio.ge

პროექტი

მრავალბინიანი საცხოვრებელი
სახლის პროექტი კიკვიძის პარკთან

სტრუქტურა

Progresi LTD
ვაჟა-ფშაველას გამზირი 16
ქ. თბილისი, საქართველო.
Tel: (995 32) 237 10 09
progresi.ltd@gmail.com

ინფორმაცია დამკვეთის შესახებ

შპს "შიზი"

სქემატური ჭრილი

Sep.25.2023

Cad Dwg File: **Digomi Housing**

ლუკა ჩაგანავა

ნინო ჭანტურია

ლაშა ბარბლიშვილი

მარიამ ქარჩხაძე

ანი გველესიანი

თედორე ინასარიძე

Ns studio

A109 | 6 სართულის გეგმა

1:100 | ძირითადი გეგმები

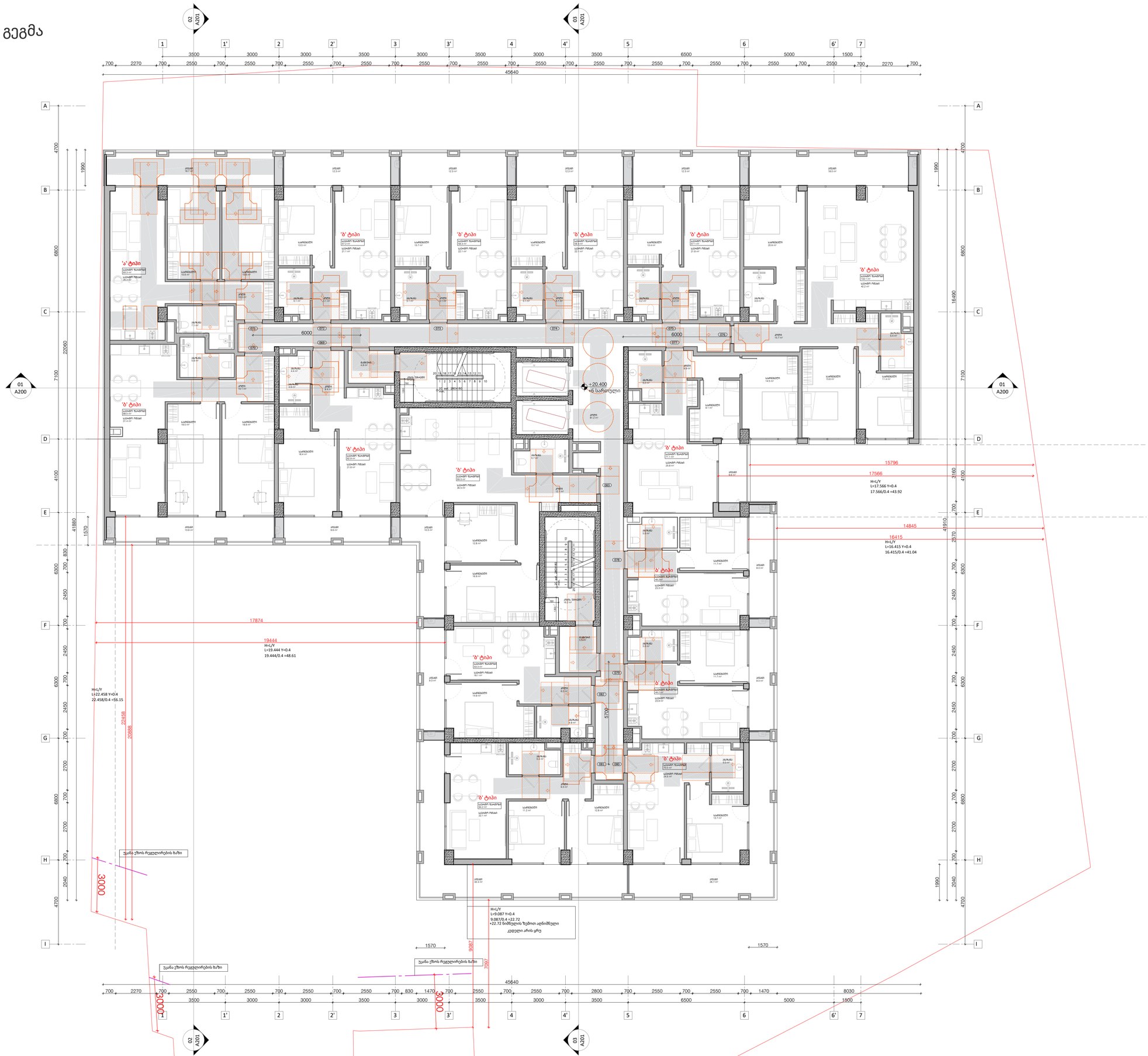

A1

A109

სათაური

+20.400 სართულის გეგმა

Ns studio
0179 ბაზალეთის ქუჩა 3
ქ. თბილისი, საქართველო.
Tel: 593 27 88 58
info@nsstudio.ge

პროექტი

მრავალბინიანი საცხოვრებელი
სახლის პროექტი კიკვიძის პარკთან

სტრუქტურა

Progresi LTD
ვაჟა-ფშაველას გამზირი 16
ქ. თბილისი, საქართველო.
Tel: (995 32) 237 10 09
progresi.ltd@gmail.com

ინფორმაცია დამკვეთის შესახებ

შპს "შიზი"

სქემატური ჭრილი

Sep.25.2023

Cad Dwg File: **Digomi Housing**

ლუკა ჩაგანავა

ნინო ჭანტურია

ლაშა ბარბლიშვილი

მარიამ ქარჩხაძე

ანი გველესიანი

თედორე ინასარიძე

Ns studio

A110 | 7 სართულის გეგმა

1:100 | ძირითადი გეგმები

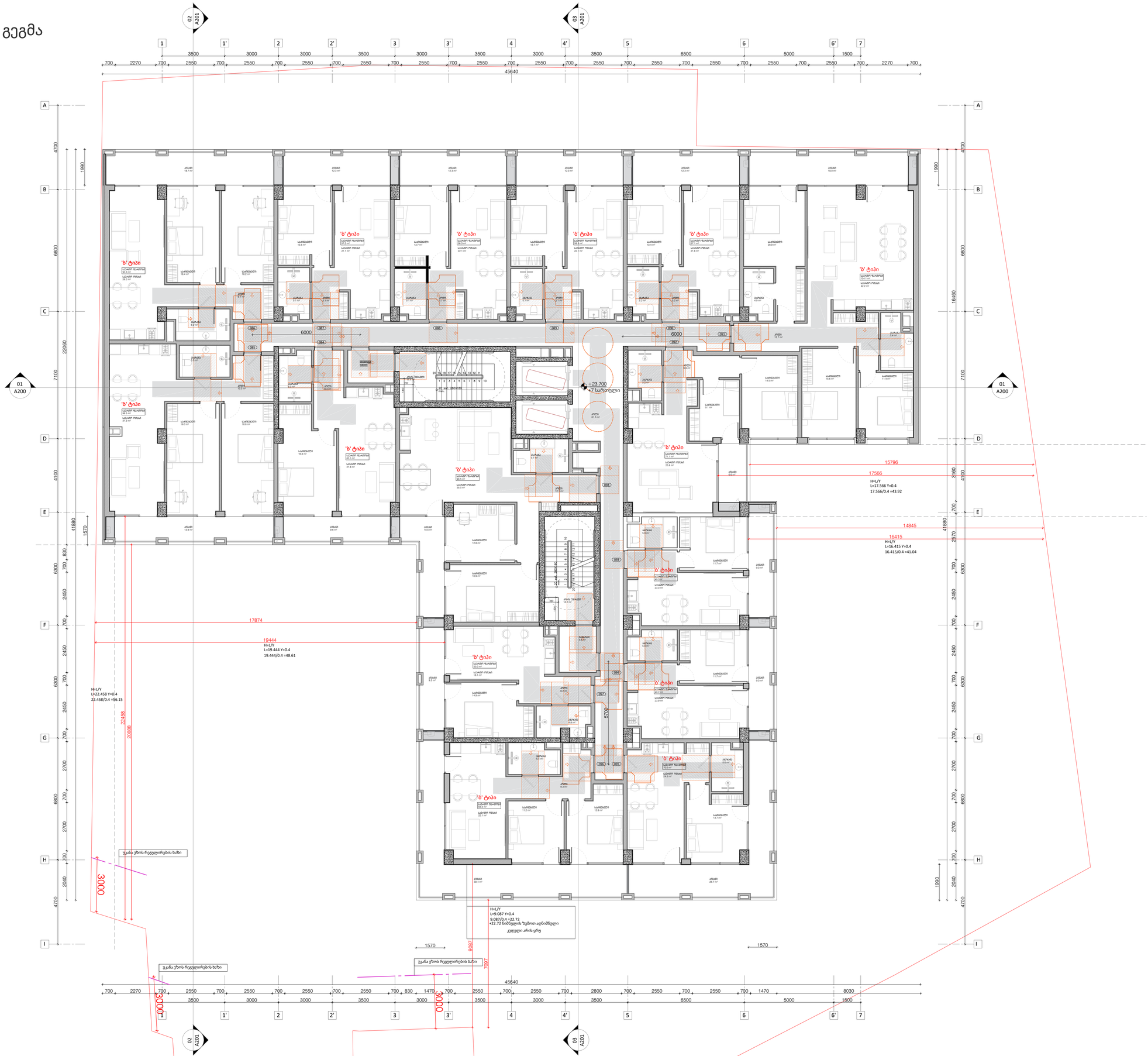

A1

A110

სათაური

+23.700 სართულის გეგმა

Ns studio
0179 ბაზალეთის ქუჩა 3
ქ. თბილისი, საქართველო.
Tel: 593 27 88 58
info@nsstudio.ge

პროექტი

მრავალბინიანი საცხოვრებელი
სახლის პროექტი კიკვიძის პარკთან

სტრუქტურა

Progresi LTD
ვაჟა-ფშაველას გამზირი 16
ქ. თბილისი, საქართველო.
Tel: (995 32) 237 10 09
progresi.ltd@gmail.com

ინფორმაცია დამკვეთის შესახებ

შპს "შიზი"

სქემატური ჭრილი

Sep.25.2023

Cad Dwg File: **Digomi Housing**

ლუკა ჩაგანავა

ნინო ჭანტურია

ლაშა ბარბლიშვილი

მარიამ ქარჩხაძე

ანი გველესიანი

თედორე ინასარიძე

Ns studio

A111 | 8 სართულის გეგმა

1:100 | ძირითადი გეგმები

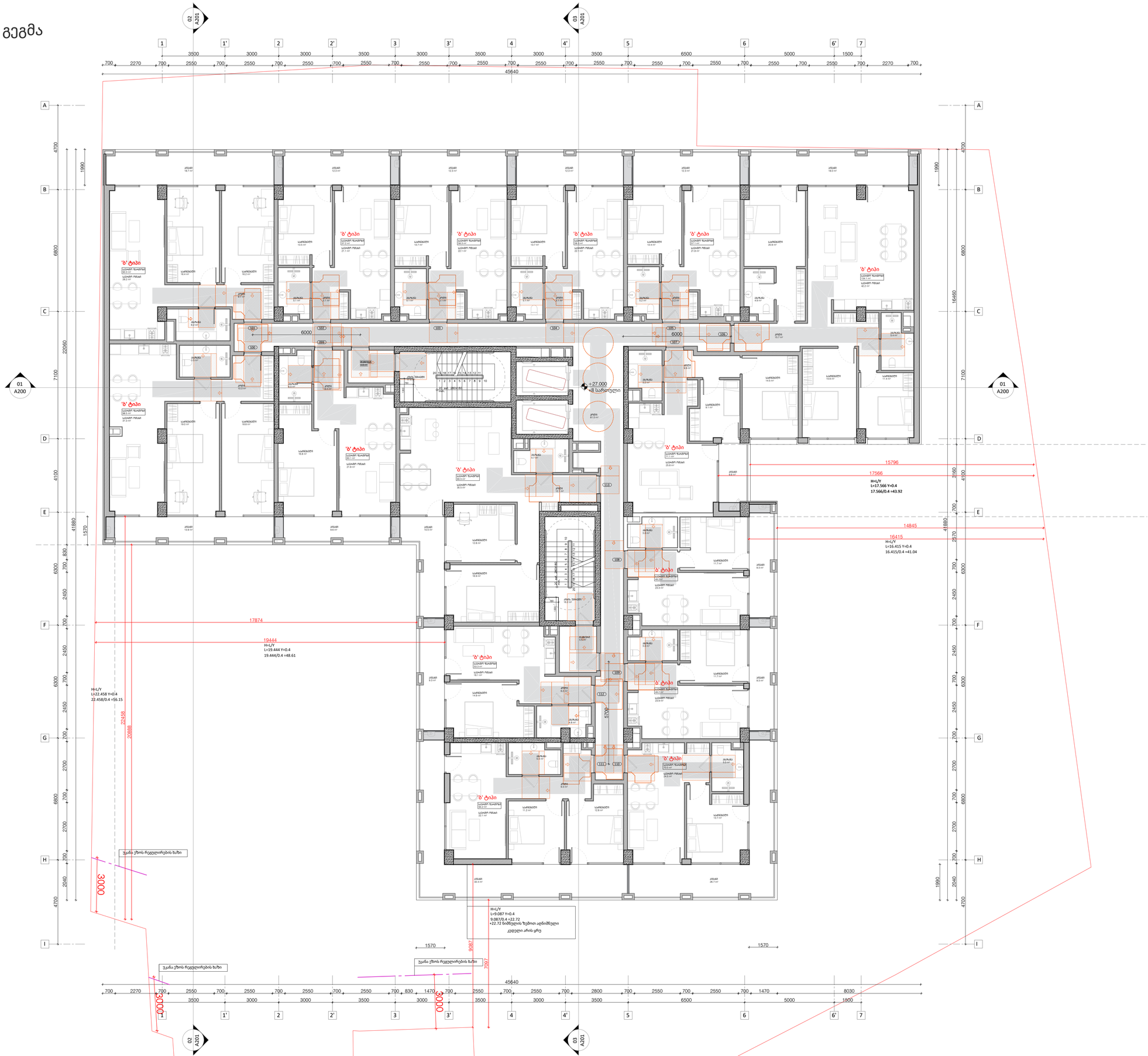

A1

A111

სათაური

+27.000 სართულის გეგმა

Ns studio
0179 ბაზალეთის ქუჩა 3
ქ. თბილისი, საქართველო.
Tel: 593 27 88 58
info@nsstudio.ge

პროექტი

მრავალბინიანი საცხოვრებელი
სახლის პროექტი კიკვიძის პარკთან

სტრუქტურა

Progresi LTD
ვაჟა-ფშაველას გამზირი 16
ქ. თბილისი, საქართველო.
Tel: (995 32) 237 10 09
progresi.ltd@gmail.com

ინფორმაცია დამკვეთის შესახებ

შპს "შიზი"

სქემატური ჭრილი

Sep.25.2023

Cad Dwg File: **Digomi Housing**

ლუკა ჩაგანავა
ნინო ჭანტურია
ლაშა ბარბლიშვილი
მარიამ ქარჩხაძე
ანი გველესიანი
თედორე ინასარიძე

Ns studio

A112 | 9 სართულის გეგმა

1:100 | ძირითადი გეგმები

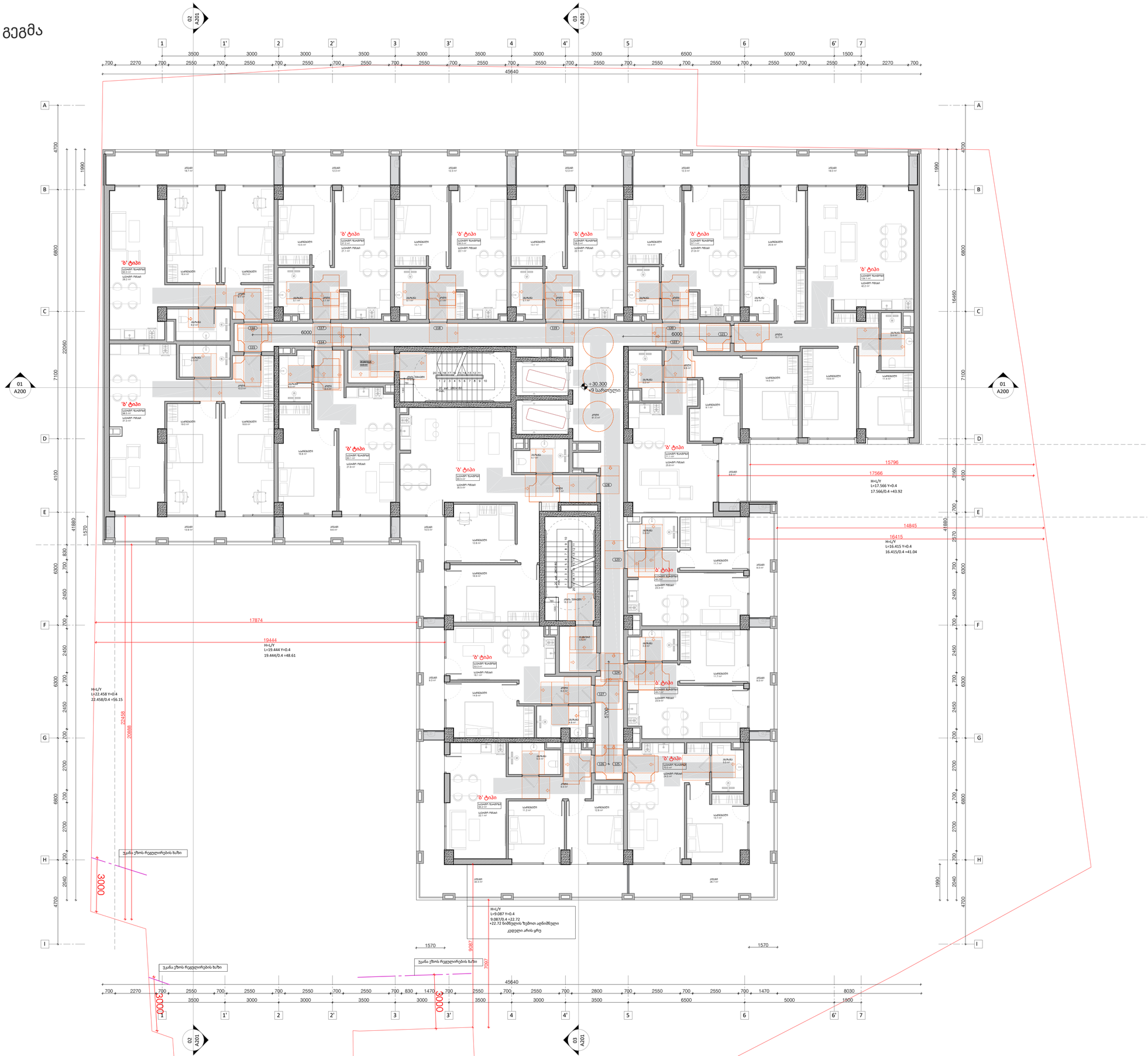

A1

A112

სათაური

+30.300 სართულის გეგმა

Ns studio
0179 ბაზალეთის ქუჩა 3
ქ. თბილისი, საქართველო.
Tel: 593 27 88 58
info@nsstudio.ge

პროექტი

მრავალბინიანი საცხოვრებელი
სახლის პროექტი კიკვიძის პარკთან

სტრუქტურა

Progresi LTD
ვაჟა-ფშაველას გამზირი 16
ქ. თბილისი, საქართველო.
Tel: (995 32) 237 10 09
progresi.ltd@gmail.com

ინფორმაცია დამკვეთის შესახებ

შპს "შიზი"

სქემატური ჭრილი

Sep.25.2023

Cad Dwg File: **Digomi Housing**

ლუკა ჩაგანავა
ნინო ჭანტურია
ლაშა ბარბლიშვილი
მარიამ ქარჩხაძე
ანი გველესიანი
თედორე ინასარიძე

Ns studio

A113 | 10 სართულის გეგმა

1:100 | ძირითადი გეგმები

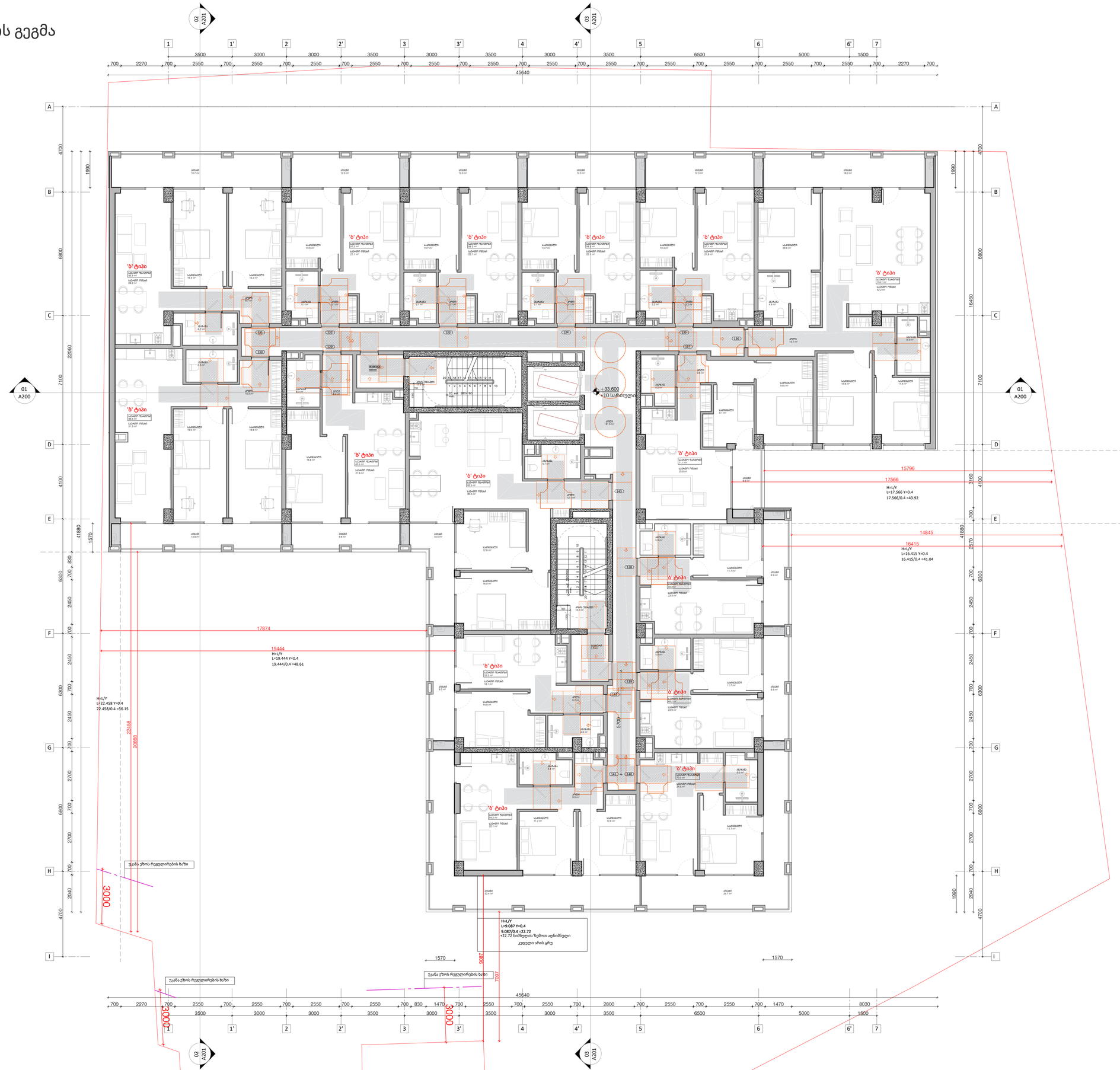

A1

A113

სათაური

+33.600 სართულის გეგმა

Ns studio
0179 ბაზალეთის ქუჩა 3
ქ. თბილისი, საქართველო.
Tel: 593 27 88 58
info@nsstudio.ge

პროექტი

მრავალბინიანი საცხოვრებელი სახლის პროექტი კიკვიძის პარკთან

სტრუქტურა

Progresi LTD
ვაჟა-ფშაველას გამზირი 16
ქ. თბილისი, საქართველო.
Tel: (995 32) 237 10 09
progresi.ltd@gmail.com

ინფორმაცია დამკვეთის შესახებ

შპს "შიზი"

სქემატური ჭრილი

Sep.25.2023

Cad Dwg File: **Digomi Housing**

ლუკა ჩაგანავა
ნინო ჭანტურია
ლაშა ბარბლიშვილი
მარიამ ქარჩხაძე
ანი გველესიანი
თედორე ინასარიძე

Ns studio

A114 | 11 სართულის გეგმა

1:100 | ძირითადი გეგმები

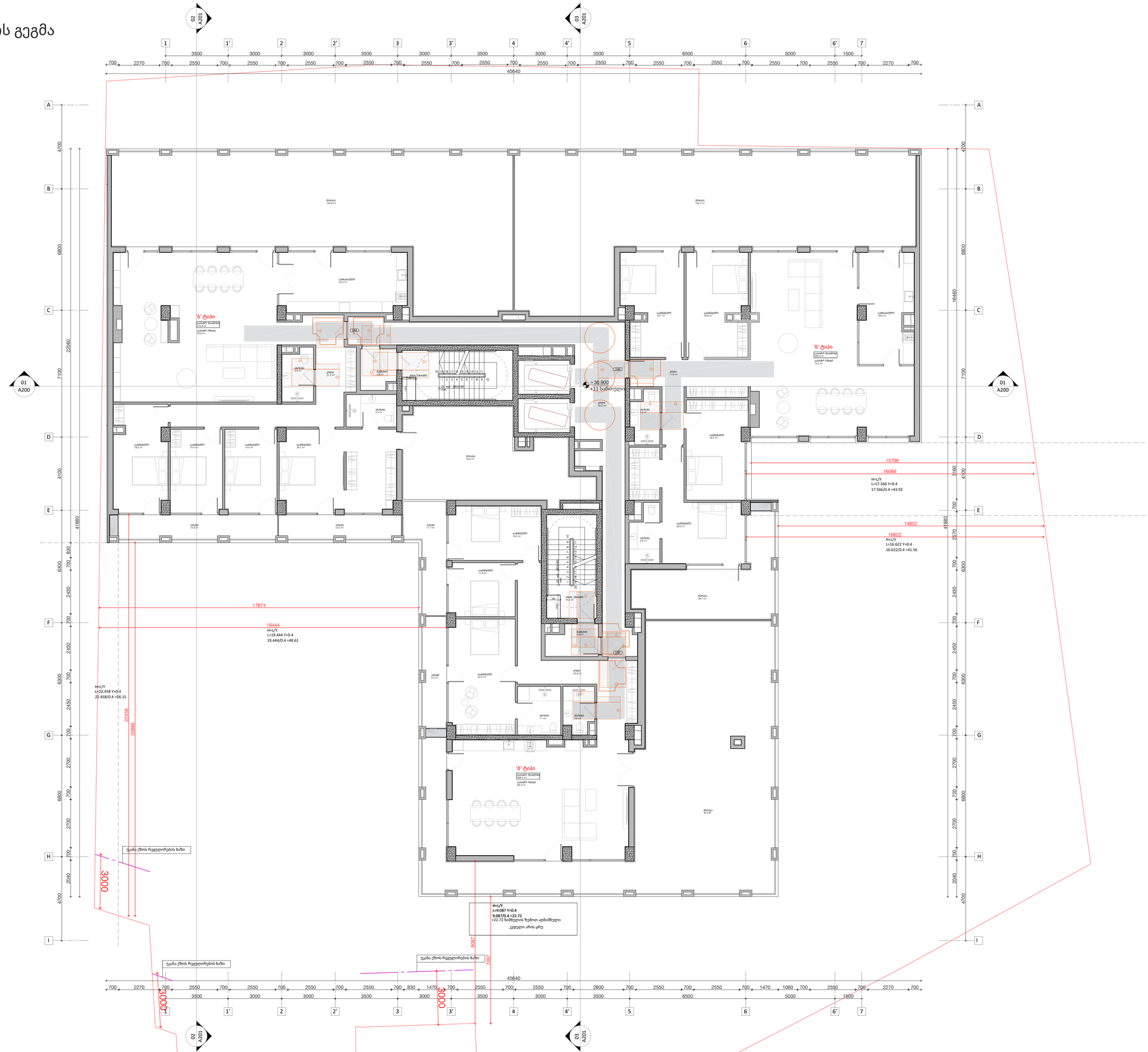

A1

A114

სათაური

+36.900 სართულის გეგმა

Ns studio
0179 ბაზალეთის ქუჩა 3
ქ. თბილისი, საქართველო.
Tel: 593 27 88 58
info@nsstudio.ge

პროექტი

მრავალბინიანი საცხოვრებელი
სახლის პროექტი კიკვიძის პარკთან

სტრუქტურა

Progresi LTD
ვაჟა-ფშაველას გამზირი 16
ქ. თბილისი, საქართველო.
Tel: (995 32) 237 10 09
progresi.ltd@gmail.com

ინფორმაცია დამკვეთის შესახებ

შპს "შიზი"

სქემატური ჭრილი

Sep.25.2023

Cad Dwg File: **Digomi Housing**

ლუკა ჩაგანავა
ნინო ჭანტურია
ლაშა ბარბლიშვილი
მარიამ ქარჩხაძე
ანი გველესიანი
თედორე ინასარიძე

Ns studio

A115 | +40.50 ნიშნულის არასრული სართულის გეგმა

1:100 | ძირითადი გეგმები

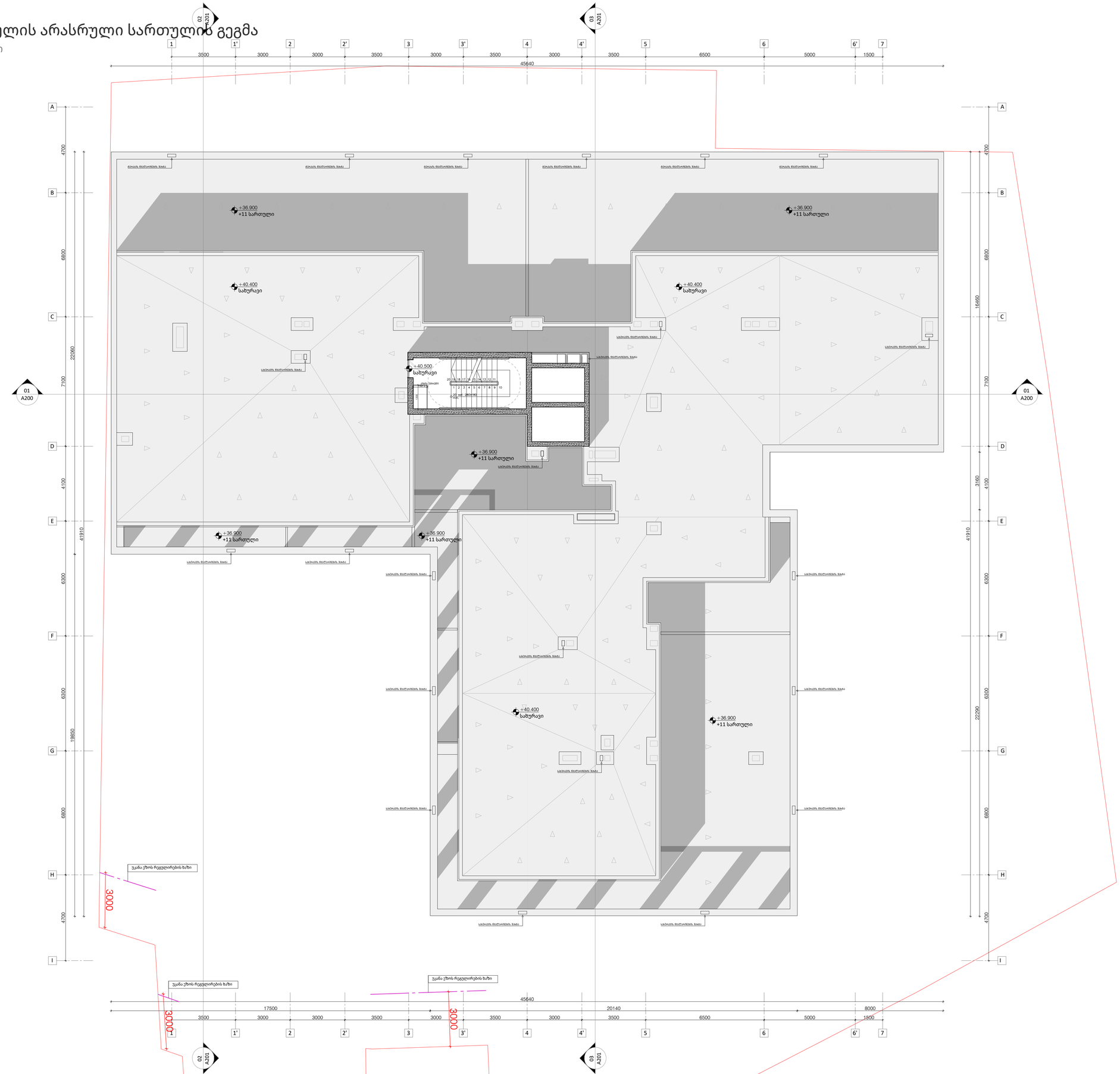

A1

A115

სათაური

+40.50 ნიშნულის გეგმა

Ns studio
0179 ბაზალეთის ქუჩა 3
ქ. თბილისი, საქართველო.
Tel: 593 27 88 58
info@nsstudio.ge

პროექტი

მრავალბინიანი საცხოვრებელი
სახლის პროექტი კიკვიძის პარკთან

სტრუქტურა

Progresi LTD
ვაჟა-ფშაველას გამზირი 16
ქ. თბილისი, საქართველო.
Tel: (995 32) 237 10 09
progresi.ltd@gmail.com

ინფორმაცია დამკვეთის შესახებ

შპს "შიზი"

სქემატური ჭრილი

Sep.25.2023

Cad Dwg File: **Digomi Housing**

ლუკა ჩაგანავა
ნინო ჭანტურია
ლაშა ბარბლიშვილი
მარიამ ქარჩხაძე
ანი გველესიანი
თედორე ინასარიძე

Ns studio

A116 სახურავის გეგმა

1:100 ძირითადი გეგმები

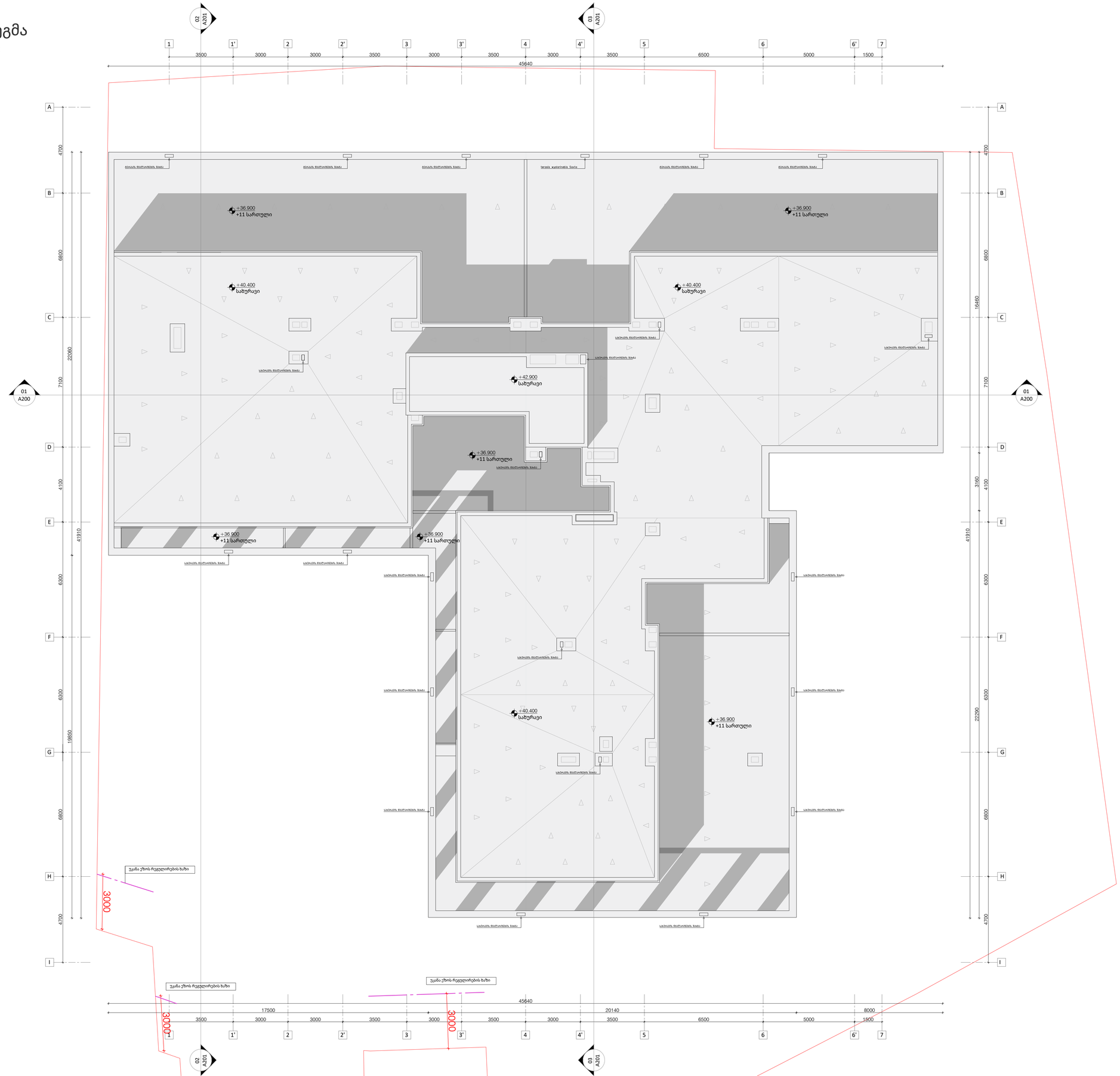

A1

A116

სათაური

სახურავის გეგმა

Ns studio
0179 ბაზალეთის ქუჩა 3
ქ. თბილისი, საქართველო.
Tel: 593 27 88 58
info@nsstudio.ge

პროექტი

მრავალბინიანი საცხოვრებელი სახლის პროექტი კიკვიძის პარკთან

სტრუქტურა

Progresi LTD
ვაჟა-ფშაველას გამზირი 16
ქ. თბილისი, საქართველო.
Tel: (995 32) 237 10 09
progresi.ltd@gmail.com

ინფორმაცია დამკვეთის შესახებ

შპს "შიზი"

სქემატური ჭრილი

Sep.25.2023

Cad Dwg File: **Digomi Housing**

ლუკა ჩაგანავა

ნინო ჭანტურია

ლაშა ბარბლიშვილი

მარიამ ქარჩხაძე

ანი გველესიანი

თედორე ინასარიძე

Ns studio

A116 | მისაწვდომი "ა" ტიპის საცხოვრებელი ერთეულის დეტალიზაცია +20.40 ნიშნულზე (ბინა #071)

1:20 | შშმ პირებზე ადაფტირებული ბინების დეტალები

001 გეგმა 1:50

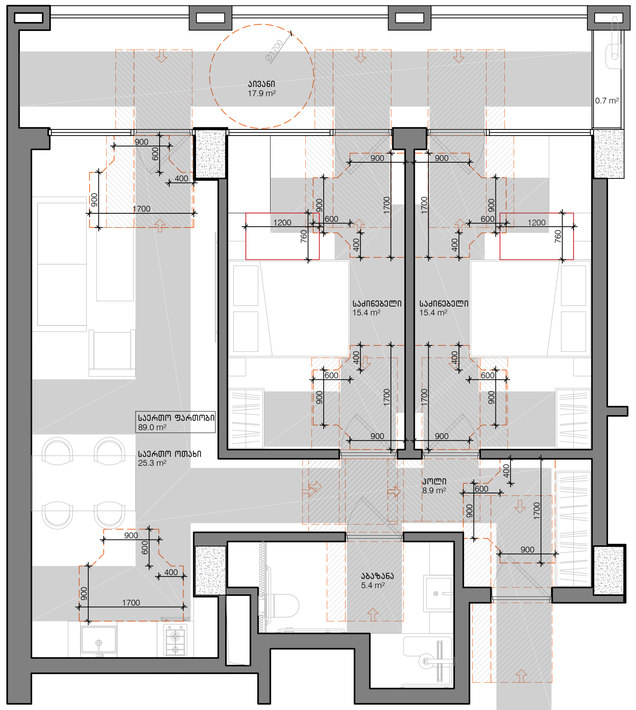

002 აბაზანის გეგმა 1:20

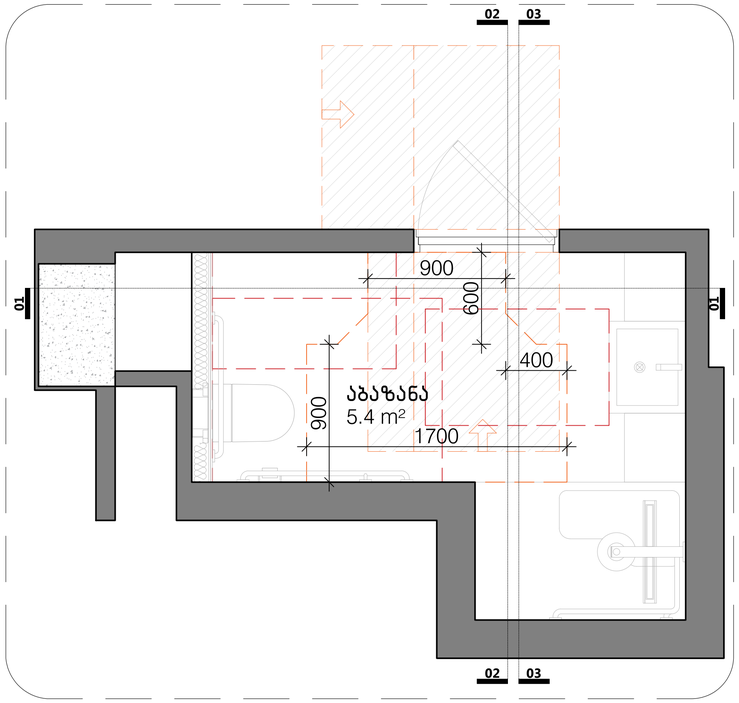

003 აბაზანის განშლები 1:20

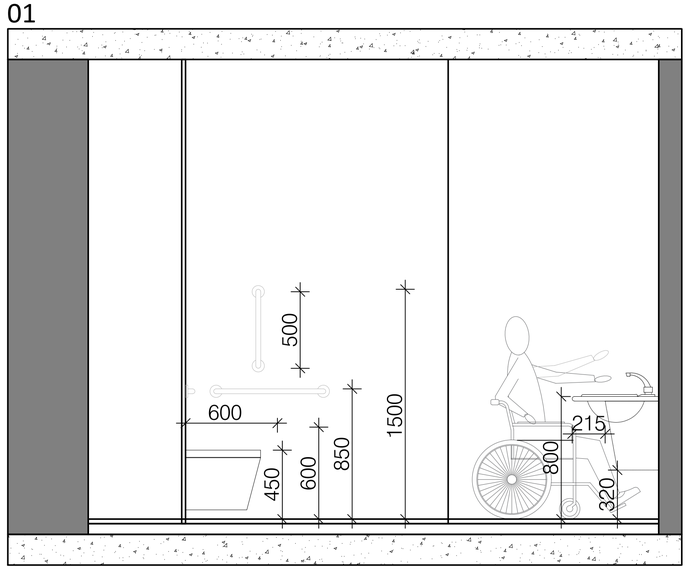

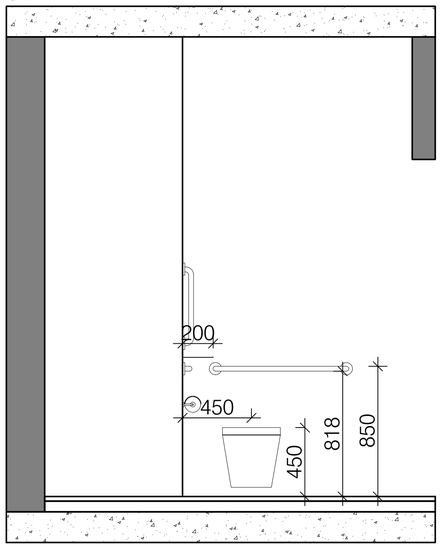

004 აბაზანის დეტალები 1:20

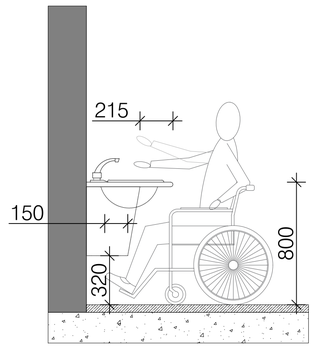

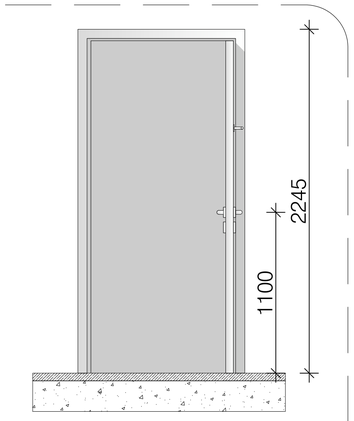

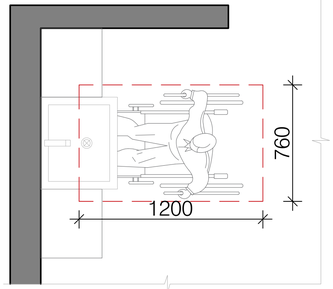

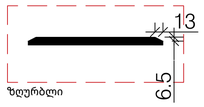

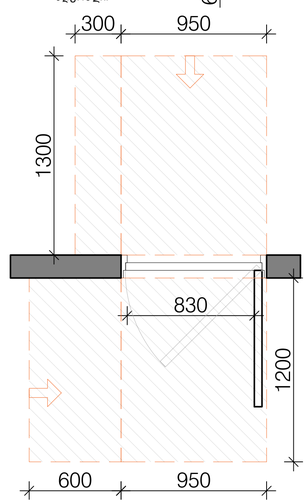

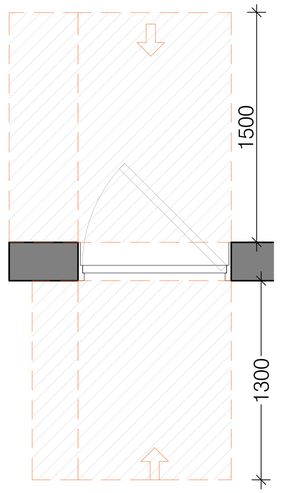

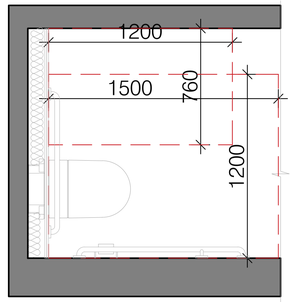

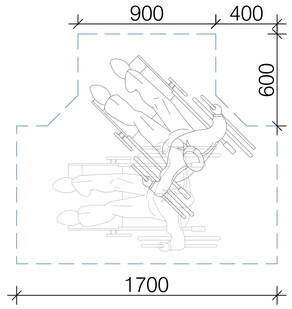

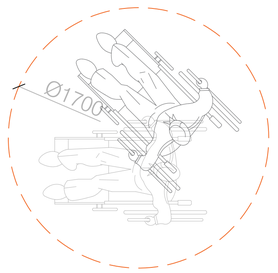

- შენიშვნა

- იატაკის ზედაპირები უნდა იყოს მდგრადი, მყარი და არასასრიალო და უნდა შეესაბამებოდეს 302-ე ქვეთავს, იატაკის ზედაპირებზე დონის ცვლილება უნდა შეესაბამებოდეს 303-ე ქვეთავს
- ავტომატურად მოძრავი კარი უნდა შეესაბამებოდეს 404.3 ქვეთავის მოთხოვნებს
- საპროექტო დოკუმენტაციის ცვლილება ან მშენებლობის დროს განხორციელებული რაიმე სახის ცვლილება, რომელიც იქნება აღნიშნულ არქიტექტურულ პროექტთან შეუსაბამო, ავტომატურად გამოიწვევს წარმოდგენილი შეფასების გაუქმებას, ასევე გახდის არქიტექტურული პროექტის კორექტირებას და ახალი სამშენებლო ნებართვის მიღების აუცილებლობას.

A1

A116

სათაური

შშმ პირებზე ადაპტირებული ბინების გეგმა +20.40 ნიშნულზე

Ns studio
0179 ბაზალეთის ქუჩა 3
ქ. თბილისი, საქართველო.
Tel: 593 27 88 58
info@nsstudio.ge

პროექტი

მრავალბინიანი საცხოვრებელი სახლის პროექტი კიკვიძის პარკთან

სტრუქტურა

Progresi LTD
ვაჟა-ფშაველას გამზირი 16
ქ. თბილისი, საქართველო.
Tel: (995 32) 237 10 09
progresi.ltd@gmail.com

ინფორმაცია დამკვეთის შესახებ

შპს "შიზი"

სქემატური ჭრილი

#06.09.2021

Cad Dwg File: **Digomi Housing**

ლუკა ჩაგანავა
ნინო ჭანტურია
ლაშა ბარბლიშვილი
მარიამ ქარჩხაძე
ანი გველესიანი
თედო ინასარიძე

Ns studio

A117 | მისაწვდომი "ა" ტიპის საცხოვრებელი ერთეულის დეტალიზაცია +13.80 ნიშნულზე (ბინა #40)

1:20 | შშმ პირებზე ადაპტირებული ბინების დეტალები

001 გეგმა 1:50

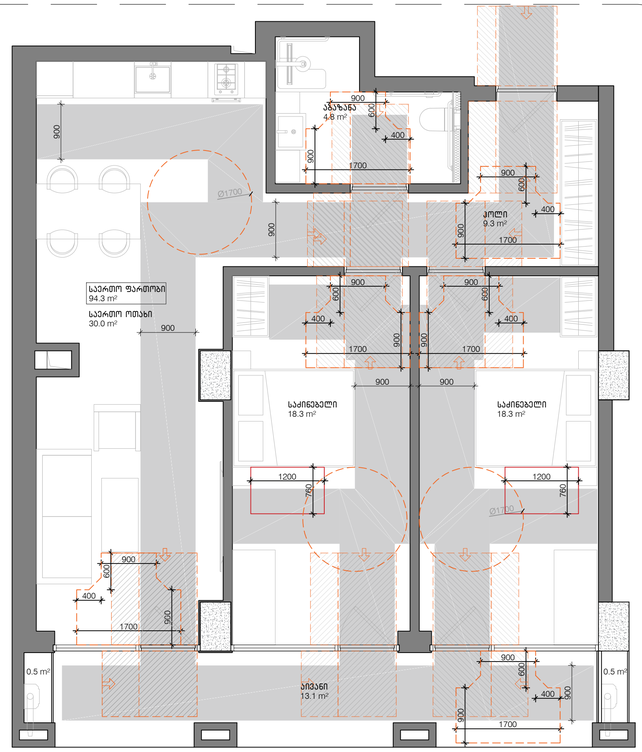

002 აბაზანის გეგმა 1:20

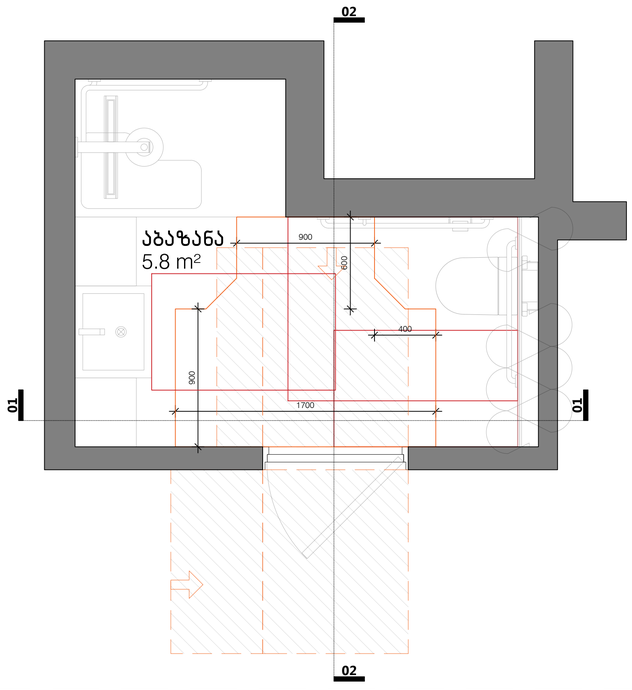

003 აბაზანის განშლები 1:20

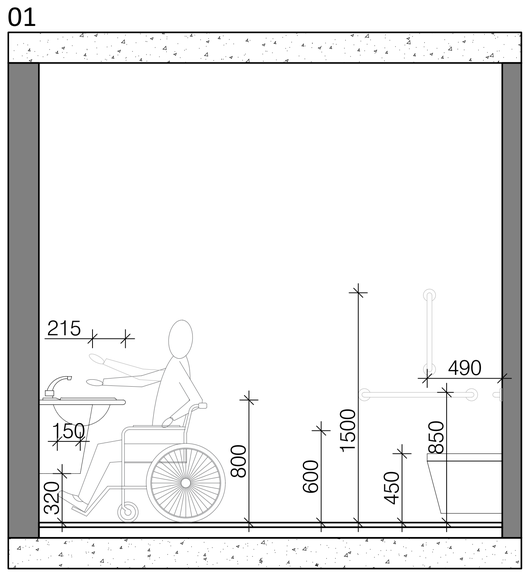

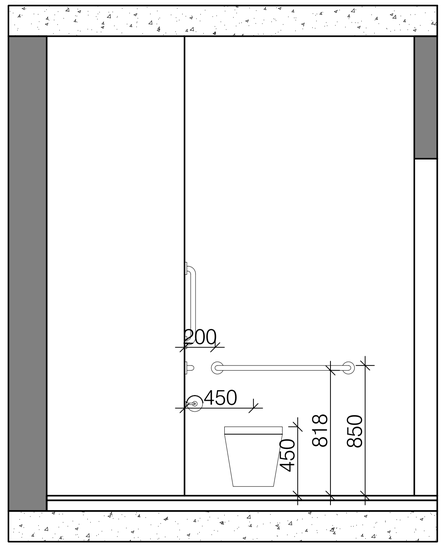

004 აბაზანის დეტალები 1:20

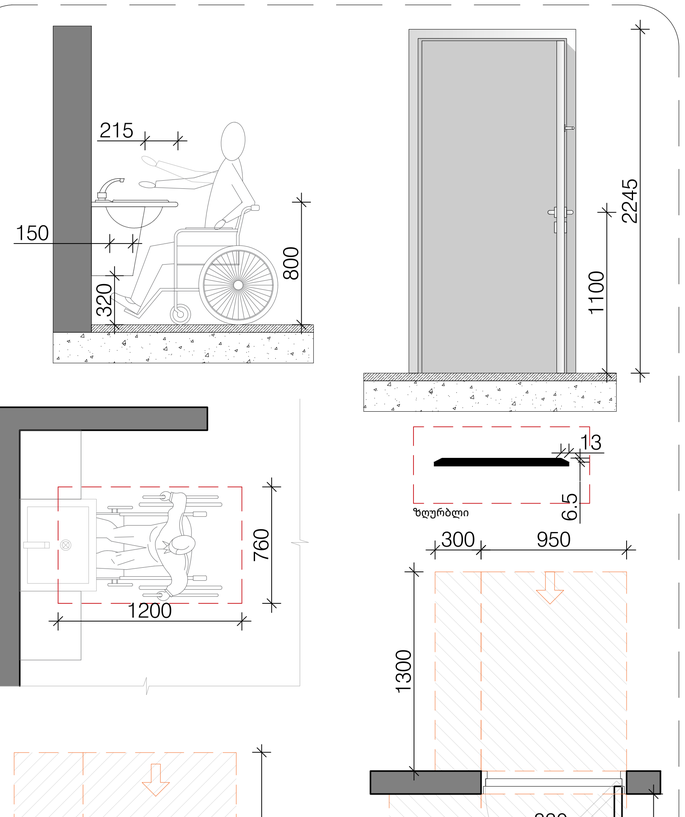

- შენიშვნა

- იატაკის ზედაპირები უნდა იყოს მდგრადი, მყარი და არასასრიალო და უნდა შეესაბამებოდეს 302-ე ქვეთავს, იატაკის ზედაპირებზე დონის ცვლილება უნდა შეესაბამებოდეს 303-ე ქვეთავს
- ავტომატურად მოძრავი კარი უნდა შეესაბამებოდეს 404.3 ქვეთავის მოთხოვნებს
- საპროექტო დოკუმენტაციის ცვლილება ან მშენებლობის დროს განხორციელებული რაიმე სახის ცვლილება, რომელიც იქნება აღნიშნულ არქიტექტურულ პროექტთან შეუსაბამო, ავტომატურად გამოიწვევს წარმოდგენილი შეფასების გაუქმებას, ასევე გახდის არქიტექტურული პროექტის კორექტირებას და ახალი სამშენებლო ნებართვის მიღების აუცილებლობას.

A1

A117

სათაური

შშმ პირებზე ადაპტირებული ბინების გეგმა +13.80 ნიშნულზე

Ns studio
0179 ბაზალეთის ქუჩა 3
ქ. თბილისი, საქართველო.
Tel: 593 27 88 58
info@nsstudio.ge

პროექტი

მრავალბინიანი საცხოვრებელი სახლის პროექტი კიკვიძის პარკთან

სტრუქტურა

Progresi LTD
ვაჟა-ფშაველას გამზირი 16
ქ. თბილისი, საქართველო.
Tel: (995 32) 237 10 09
progresi.ltd@gmail.com

ინფორმაცია დამკვეთის შესახებ

შპს "შიზი"

სქემატური ჭრილი

#06.09.2021

Cad Dwg File: **Digomi Housing**

ლუკა ჩაგანავა
ნინო ჭანტურია
ლაშა ბარბლიშვილი
მარიამ ქარჩხაძე
ანი გველესიანი
თედო ინასარიძე

Ns studio

A118 | მისაწვდომი "ა" ტიპის საცხოვრებელი ერთეულის დეტალიზაცია +7.20 ნიშნულზე (ბინა #009)

1:20 | ჭრილები

001 გეგმა 1:50

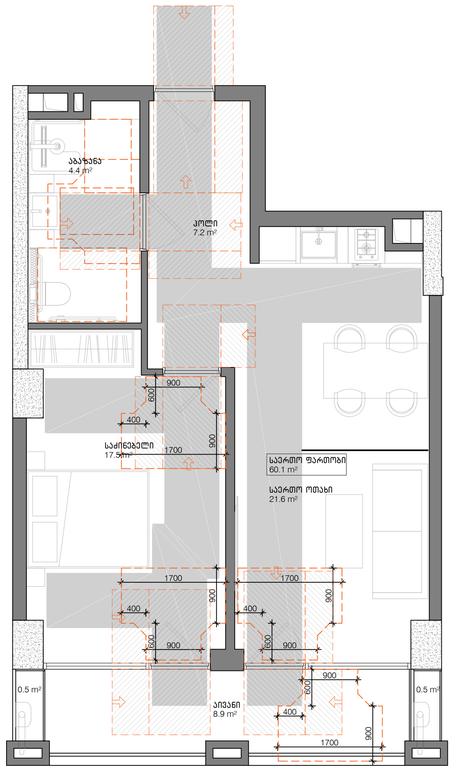

002 აბაზანის გეგმა 1:20

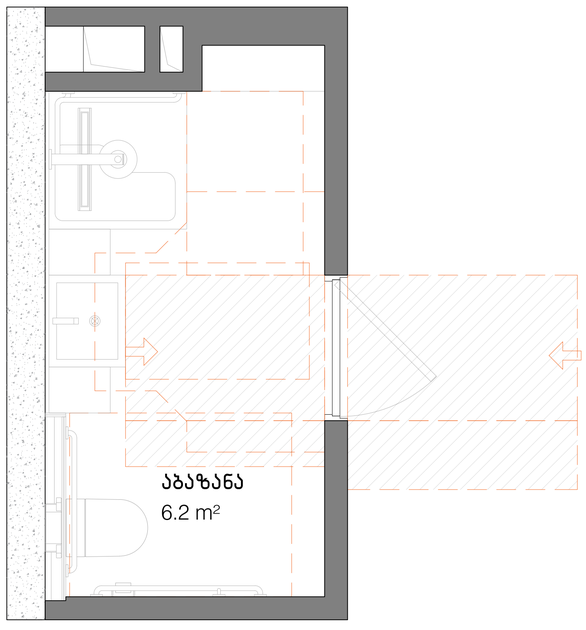

003 აბაზანის განშლები 1:20

02

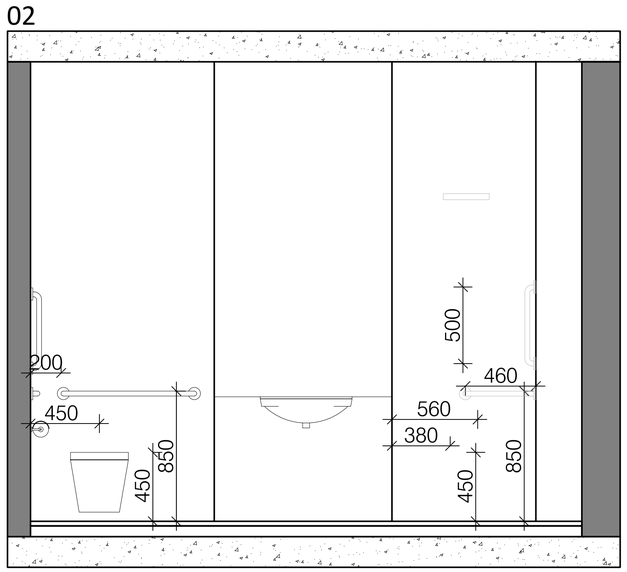

01

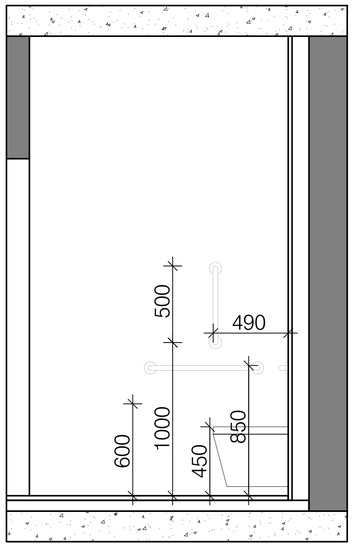

004 აბაზანის დეტალები 1:20

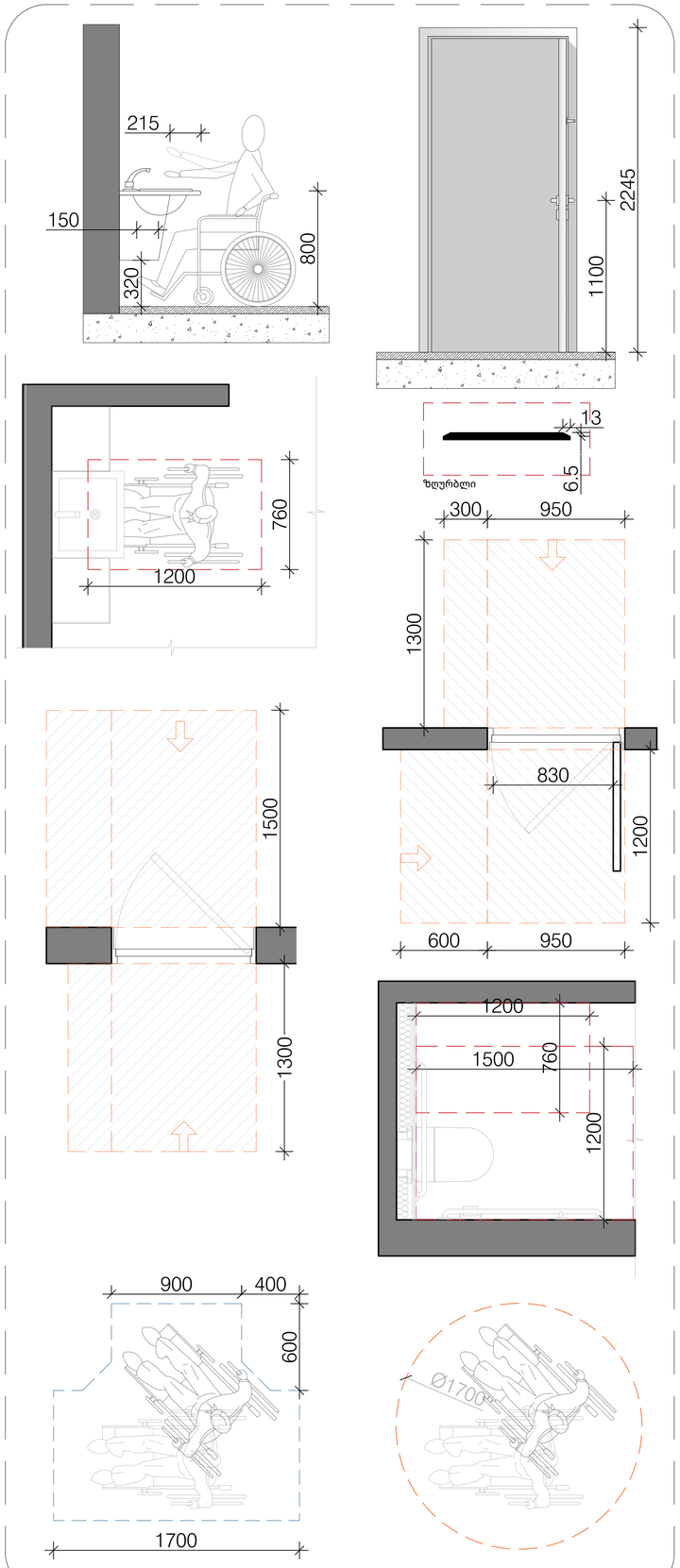

- შენიშვნა

- იატაკის ზედაპირები უნდა იყოს მდგრადი, მყარი და არასასრიალო და უნდა შეესაბამებოდეს 302-ე ქვეთავს, იატაკის ზედაპირებზე დონის ცვლილება უნდა შეესაბამებოდეს 303-ე ქვეთავს
- ავტომატურად მოძრავი კარი უნდა შეესაბამებოდეს 404.3 ქვეთავის მოთხოვნებს
- საპროექტო დოკუმენტაციის ცვლილება ან მშენებლობის დროს განხორციელებული რაიმე სახის ცვლილება, რომელიც იქნება აღნიშნულ არქიტექტურულ პროექტთან შეუსაბამო, ავტომატურად გამოიწვევს წარმოდგენილი შეფასების გაუქმებას, ასევე გახდის არქიტექტურული პროექტის კორექტირებას და ახალი სამშენებლო ნებართვის მიღების აუცილებლობას.

A1

A118

სათაური

შშმ პირებზე ადაპტირებული ბინების გეგმა +13.80 ნიშნულზე

Ns studio
0179 ბაზალეთის ქუჩა 3
ქ. თბილისი, საქართველო.
Tel: 593 27 88 58
info@nsstudio.ge

პროექტი

მრავალბინიანი საცხოვრებელი სახლის პროექტი კიკვიძის პარკთან

სტრუქტურა

Progresi LTD
ვაჟა-ფშაველას გამზირი 16
ქ. თბილისი, საქართველო.
Tel: (995 32) 237 10 09
progresi.ltd@gmail.com

ინფორმაცია დამკვეთის შესახებ

შპს "შიზი"

სქემატური ჭრილი

#06.09.2021

Cad Dwg File: **Digomi Housing**

ლუკა ჩაგანავა
ნინო ჭანტურია
ლაშა ბარბლიშვილი
მარიამ ქარჩხაძე
ანი გველესიანი
თედო ინასარიძე

Ns studio





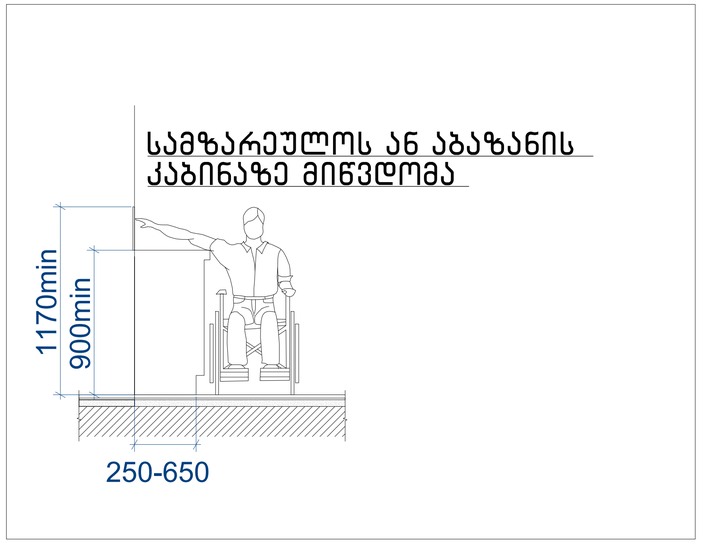

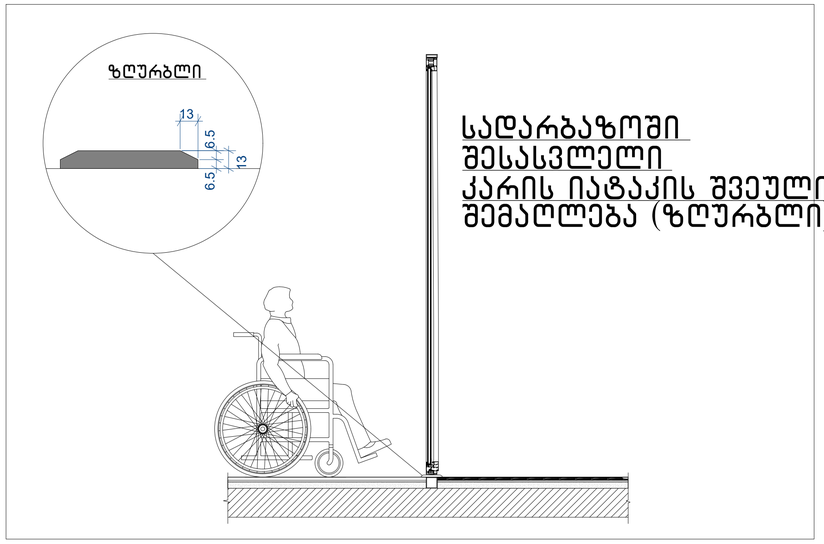

შენიშვნა:

∑ იტაკის ზედაპირები მოეწყობა ისე, რომ იქნება მდგრადი, მყარი და არასრიალა 302 ქვეთავის შესაბამისად

∑ განათების სამართავები, ელექტრო გამანაწილებლები, ელექტრო ჩამრთველები და დენსართები ტემპერატურის მარეგულირებლები, მოწყობილობების სამართავები, წყალსადენი სისტემის მოწყობილობების მარეგულირებლები და დამცავი და ორმხრივი საკომუნიკაციო სისტემების სამართავები "ა" ტიპის ერთეულში მოეწყობა სტანდარტის 309 ე ქვეთავის შესაბამისად.
∑სინათლს ჩამრთველები, ელექტრო ჩამრთველები, დენსართები, ტემპერატურის მარეგულირებლები, ელექტრო გამანაწილებლები და უსაფრთხოების ან შიდა საკომუნიკაციო სისტემების სამართავები "ბ" ტიპის ერთეულებში მოეწყობა სტანდარტის 309 ქეთავების მიხედვით.

∑ იატაკის ზედაპიზე დონის შეცვა უნდა მოხდეს 303-ე ქვეთავის შესაბამისად.
∑ როდესაც ელემენტის ქვემოთ არსებული სივრცე მიჩნეულია ელემენტთან მდებარე იატაკის თავისუფალი სივრცის, ელემენტთან არსებული თავისუფალი სივრცის ან მოსატრიალებელი სივრცის ნაწილად, სივრცე უნდა შეესაბამებოდეს 306-ე ქვეთავს. ელემენტის ქვემოთ დასაშვებია დამატებითი სივრცე მუხლის სიმაღლემდე და ფეხის ფალანგისთვის.
∑ მიწვდომის დიაპაზონი უნდა შეესაბამებოდეს 308-ე ქვეთავს.

სათაური

მისაწვდომობის ილუსტრაციები

Ns studio
0179 ბაზალეთის ქუჩა 3
ქ. თბილისი, საქართველო.
Tel: 593 27 88 58
info@nsstudio.ge

პროექტი

მრავალბინიანი საცხოვრებელი სახლის პროექტი კიკვიძის პარკთან

სტრუქტურა

Progresi LTD
ვაჟა-ფშაველას გამზირი 16
ქ. თბილისი, საქართველო.
Tel: (995 32) 237 10 09
progresi.ltd@gmail.com

ინფორმაცია დამკვეთის შესახებ

შპს "მიზი"

სქემატური ჭრილი

#06.09.2021

Cad Dwg File: **Digomi Housing**

ლუკა ჩაგანავა
ნინო ჭანტურია
ლაშა ბარბლიშვილი
მარიამ ქარჩხაძე
ანი გველესიანი
თედო ინასარიძე

Ns studio

A120 | მისაწვდომი "ა" ტიპის საცხოვრებელი ერთეულის დეტალიზაცია +7.20 ნიშნულზე (ბინა #009)

1:20 | გეგმები

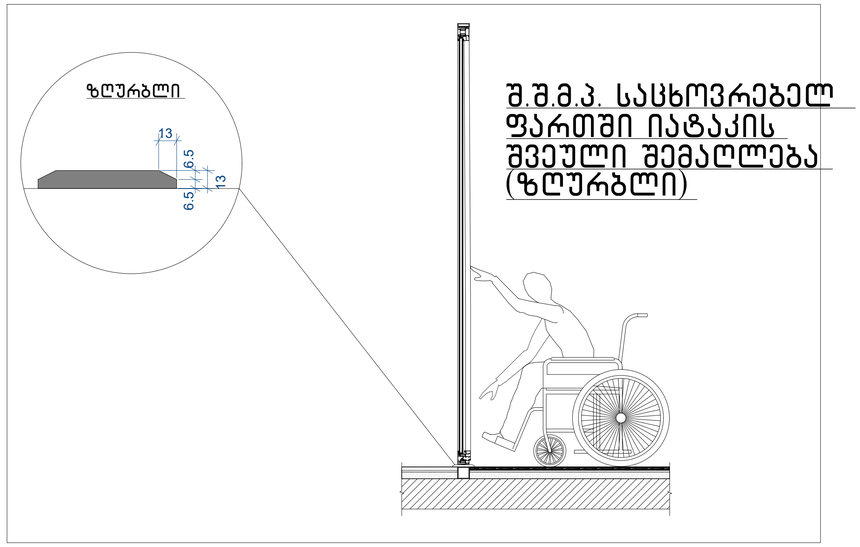



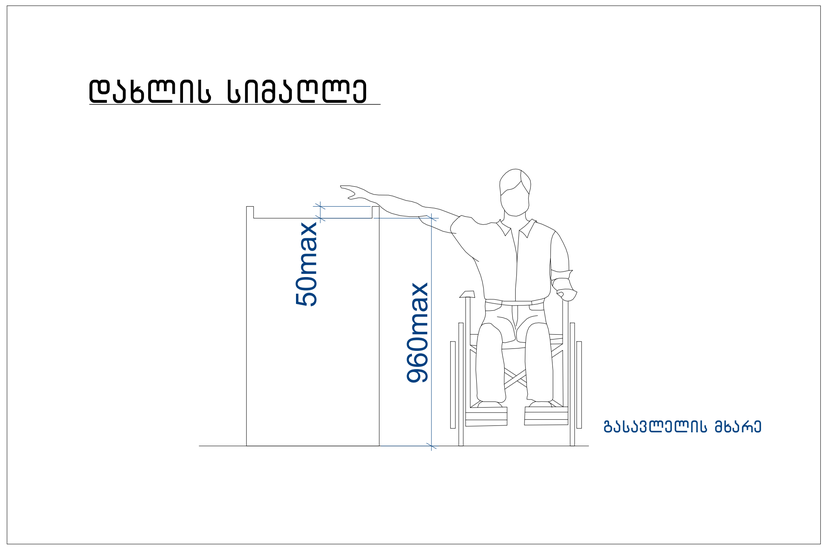

შენიშვნა:

∑ იტაკის ზედაპირები მოეწყობა ისე, რომ იქნება მდგრადი, მყარი და არასრიალა 302 ქვეთავის შესაბამისად

∑ განათების სამართავები, ელექტრო გამანაწილებლები, ელექტრო ჩამრთველები და დენსართები ტემპერატურის მარეგულირებლები, მოწყობილობების სამართავები, წყალსადენი სისტემის მოწყობილობების მარეგულირებლები და დამცავი და ორმხრივი საკომუნიკაციო სისტემების სამართავები "ა" ტიპის ერთეულში მოეწყობა სტანდარტის 309 ე ქვეთავის შესაბამისად.
∑სინათლს ჩამრთველები, ელექტრო ჩამრთველები, დენსართები, ტემპერატურის მარეგულირებლები, ელექტრო გამანაწილებლები და უსაფრთხოების ან შიდა საკომუნიკაციო სისტემების სამართავები "ბ" ტიპის ერთეულებში მოეწყობა სტანდარტის 309 ქეთავების მიხედვით.

∑ იატაკის ზედაპიზე დონის შეცვა უნდა მოხდეს 303-ე ქვეთავის შესაბამისად.
∑ როდესაც ელემენტის ქვემოთ არსებული სივრცე მიჩნეულია ელემენტთან მდებარე იატაკის თავისუფალი სივრცის, ელემენტთან არსებული თავისუფალი სივრცის ან მოსატრიალებელი სივრცის ნაწილად, სივრცე უნდა შეესაბამებოდეს 306-ე ქვეთავს. ელემენტის ქვემოთ დასაშვებია დამატებითი სივრცე მუხლის სიმაღლემდე და ფეხის ფალანგისთვის.
∑ მიწვდომის დიაპაზონი უნდა შეესაბამებოდეს 308-ე ქვეთავს.

A1

A120

სათაური

მისაწვდომობის ილუსტრაციები

Ns studio
0179 ბაზალეთის ქუჩა 3
ქ. თბილისი, საქართველო.
Tel: 593 27 88 58
info@nsstudio.ge

პროექტი

მრავალბინიანი საცხოვრებელი სახლის პროექტი კიკვიძის პარკთან

სტრუქტურა

Progresi LTD
ვაჟა-ფშაველას გამზირი 16
ქ. თბილისი, საქართველო.
Tel: (995 32) 237 10 09
progresi.ltd@gmail.com

ინფორმაცია დამკვეთის შესახებ

შპს "შიზი"

სქემატური ჭრილი

#06.09.2021

Cad Dwg File: **Digomi Housing**

ლუკა ჩაგანავა

ნინო ჭანტურია

ლაშა ბარბლიშვილი

მარიამ ქარჩხაძე

ანი გველესიანი

თედო ინასარიძე

Ns studio

A119 | - მისაწვდომების ილუსტრაციები

1:200 | გეგმები

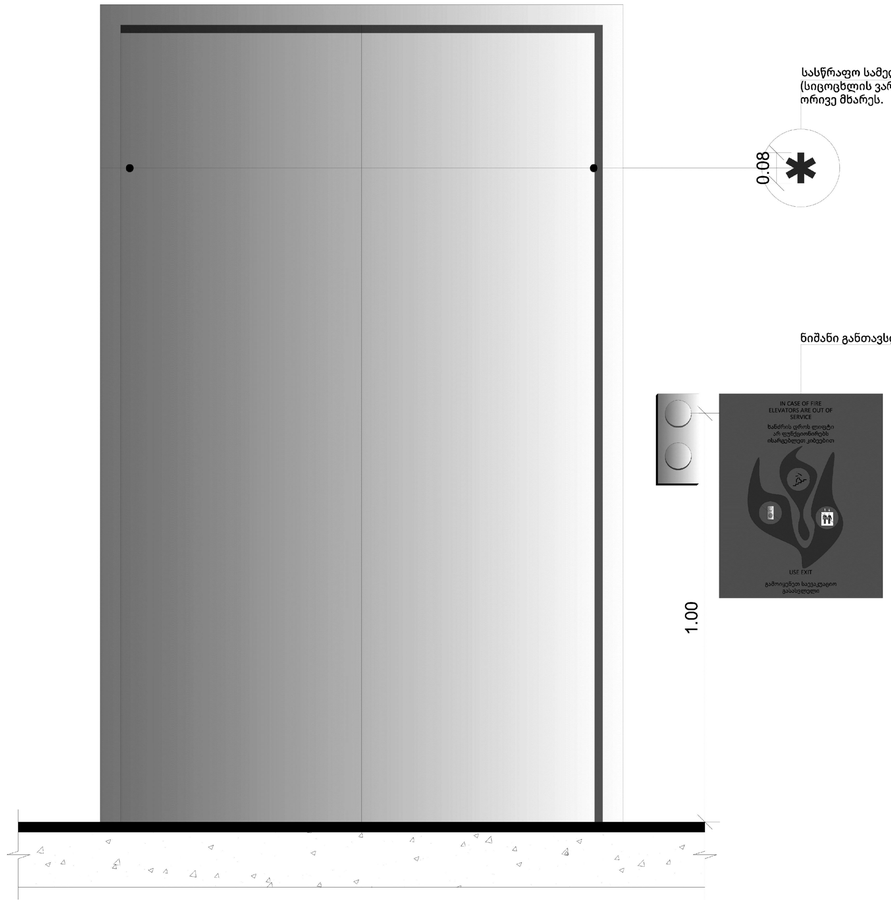

სქემატური გეგმა

Jul.12.2023

Cad Dwg File: **Digomi Housing**

ლუკა ჩაგანავა

ნინო ჭანტურია

ლაშა ბარბლიშვილი

მარიამ ქარჩხაძე

ანი გველესიანი

თედორე ინასარიძე

Ns studio

A1

A119

სათაური

მისაწვდომობის ილუსტრაციები

Ns studio
0179 ბაზალეთის ქუჩა 3
ქ. თბილისი, საქართველო.
Tel: 593 27 88 58
info@nsstudio.ge

პროექტი

მრავალბინიანი საცხოვრებელი
სახლის პროექტი კიკვიძის პარკთან

სტრუქტურა

Progresi LTD
ვაჟა-ფშაველას გამზირი 16
ქ. თბილისი, საქართველო.
Tel: (995 32) 237 10 09
progresi.ltd@gmail.com

ინფორმაცია დამკვეთის შესახებ

შპს "შიზი"

A120 - მისაწვდომობის ილუსტრაციები

1:200 გეგმები

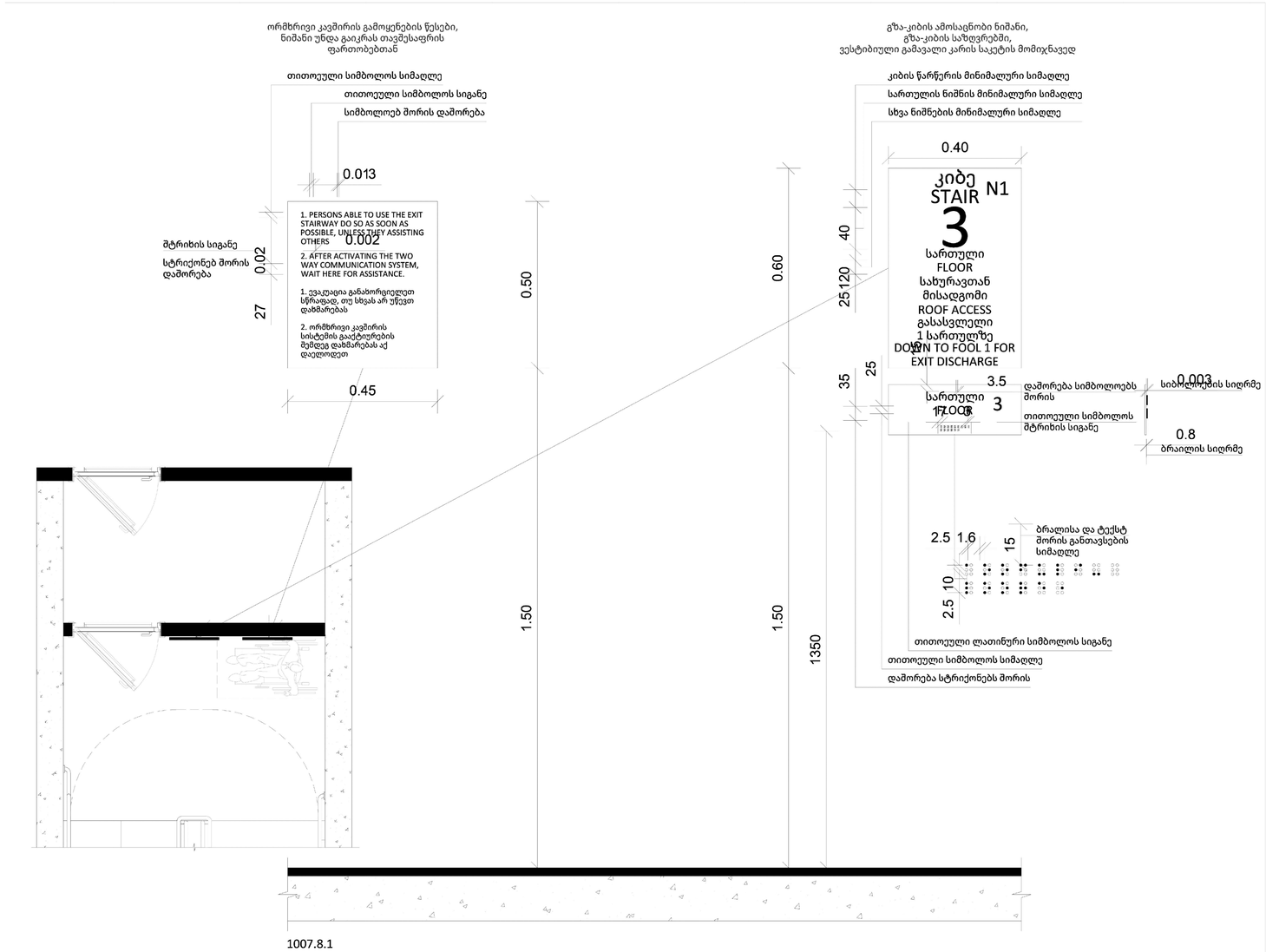

A1

A120

სათაური

მისაწვდომობის ილუსტრაციები

Ns studio
0179 ბაზალეთის ქუჩა 3
ქ. თბილისი, საქართველო.
Tel: 593 27 88 58
info@nsstudio.ge

პროექტი

მრავალბინიანი საცხოვრებელი სახლის პროექტი კიკვიძის პარკთან

სტრუქტურა

Progresi LTD
ვაჟა-ფშაველას გამზირი 16
ქ. თბილისი, საქართველო.
Tel: (995 32) 237 10 09
progresi.ltd@gmail.com

ინფორმაცია დამკვეთის შესახებ

შპს "შიზი"

სქემატური გეგმა

Jul.12.2023

Cad Dwg File: **Digomi Housing**

ლუკა ჩაგანავა
ნინო ჭანტურია
ლაშა ბარბლიშვილი
მარიამ ქარჩხაძე
ანი გველესიანი
თედორე ინასარიძე

Ns studio

A121 | - მისაწვდომობის ილუსტრაციები

1:200 | გეგმები

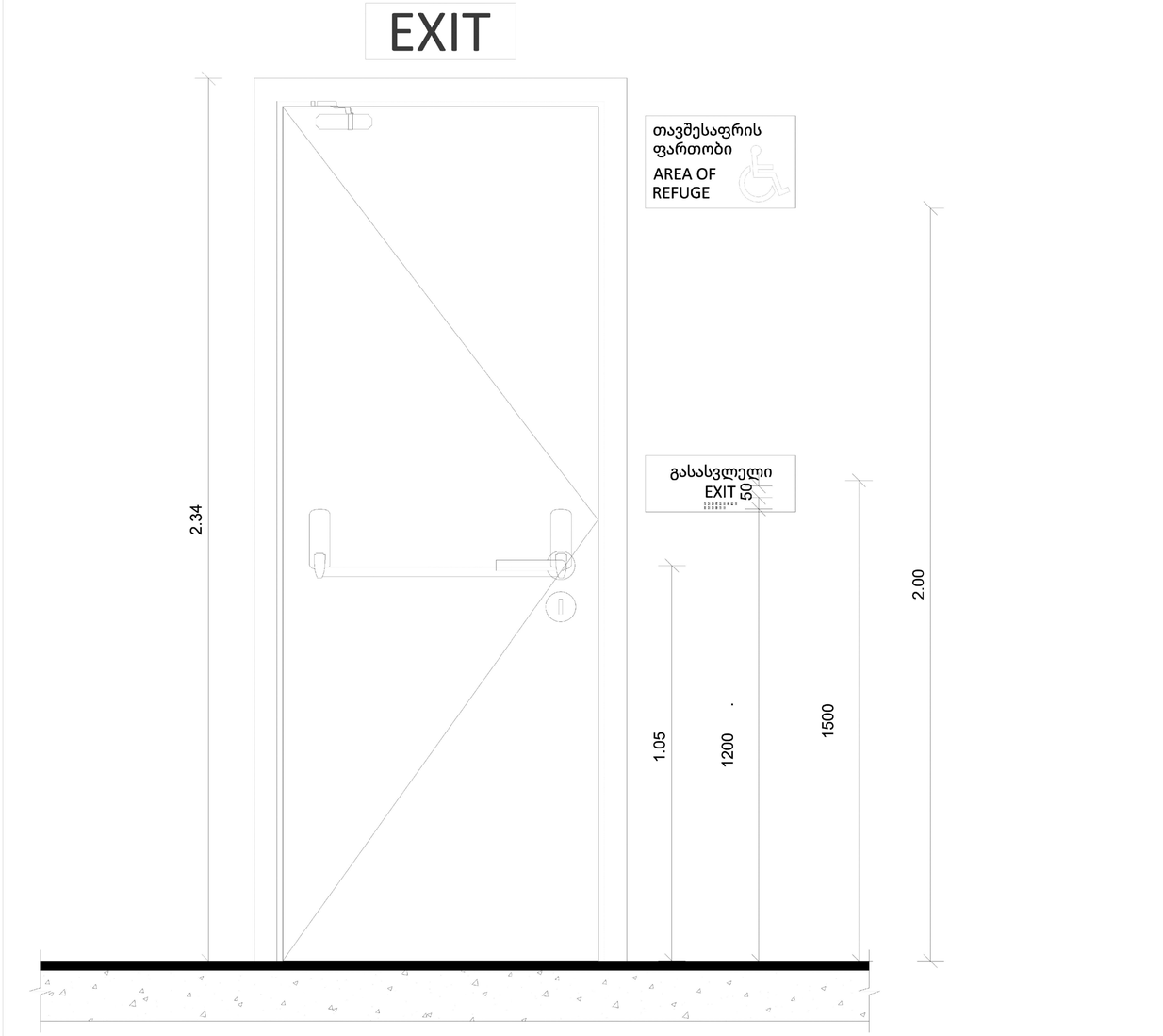

A1

A121

სათაური

მისაწვდომობის ილუსტრაციები

Ns studio
0179 ბაზალეთის ქუჩა 3
ქ. თბილისი, საქართველო.
Tel: 593 27 88 58
info@nsstudio.ge

პროექტი

მრავალბინიანი საცხოვრებელი სახლის პროექტი კიკვიძის პარკთან

სტრუქტურა

Progresi LTD
ვაჟა-ფშაველას გამზირი 16
ქ. თბილისი, საქართველო.
Tel: (995 32) 237 10 09
progresi.ltd@gmail.com

ინფორმაცია დამკვეთის შესახებ

შპს "შიზი"

სქემატური გეგმა

Jul.12.2023

Cad Dwg File: **Digomi Housing**

ლუკა ჩაგანავა

ნინო ჭანტურია

ლაშა ბარბლიშვილი

მარიამ ქარჩხაძე

ანი გველესიანი

თედორე ინასარიძე

Ns studio

A122 - მისაწვდომობის ილუსტრაციები

1:200 გეგმები

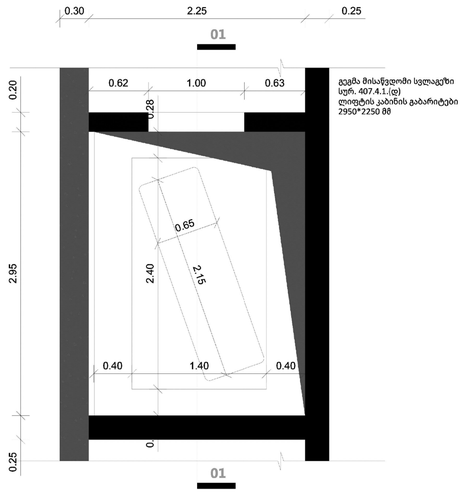

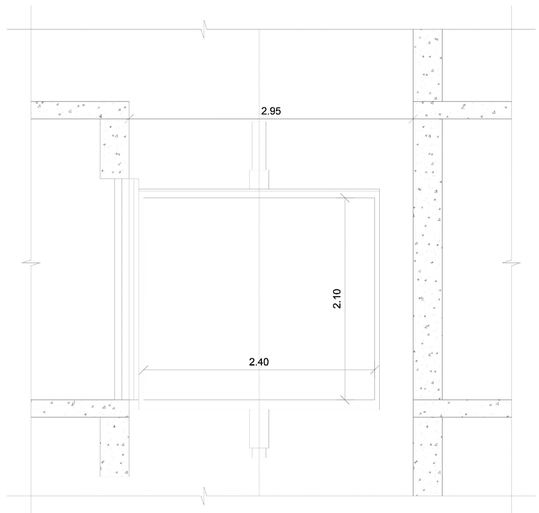

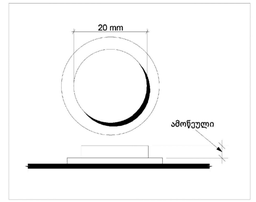

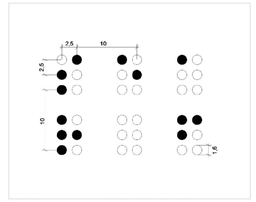

შენიშვნები:
შენობაში გამოყენებულია 407-ე ქვეთავის მესაბამისი ლიფტი
*ლიფტი მესაბამისობაში იქნება ASME A17.1/CSA B44 სტანდარტთან
*ლიფტის გამოსაძახებელი ღილაკები და კლავიშები მესაბამისობაში იქნება 407.2.1 ქვეთავთან
*ფოიეს სიგნალები მესაბამისობაში იქნება 407.2.2 ქვეთავთან
*ლიფტის შახტებთან განთავსებული ნიშნები მესაბამისობაში იქნება 407.2.3 ქვეთავთან
*ლიფტის კაბინის ბალანსირება მესაბამისობაში იქნება 407.4.4 -ე ქვეთავთან
*ლიფტის კაბინის განათება მესაბამისობაში იქნება 407.4.5-ე ქვეთავთან
*ლიფტის კაბინის სამართავები მესაბამისობაში იქნება 407.4.6-ე ქვეთავთან მართვის პანელები ანთავსდება გვერდითა კედლის ცენტრში
*კაბინის სამართავების აღნიშვნები და მათითებები მესაბამისობაში იქნება 407.4.7 -ე ქვეთავთან
*კაბინაში მოეწყობა 407.4.10-ე ქვეთავის მესაბამისი საავარიო სიგნალიზაციის მექანიზმები.

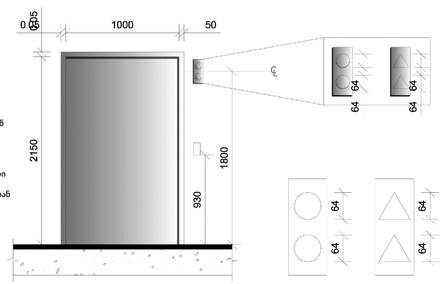

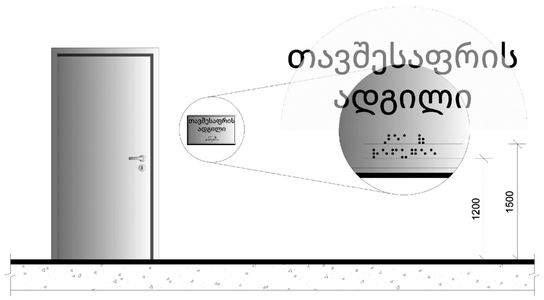

A1

A122

სათაური

მისაწვდომობის ილუსტრაციები

Ns studio
0179 ბაზალეთის ქუჩა 3
ქ. თბილისი, საქართველო.
Tel: 593 27 88 58
info@nsstudio.ge

პროექტი

მრავალბინიანი საცხოვრებელი სახლის პროექტი კიკვიძის პარკთან

სტრუქტურა

Progresi LTD
ვაჟა-ფშაველას გამზირი 16
ქ. თბილისი, საქართველო.
Tel: (995 32) 237 10 09
progresi.ltd@gmail.com

ინფორმაცია დამკვეთის შესახებ

შპს "შიზი"

სქემატური გეგმა

Jul.12.2023

Cad Dwg File: **Digomi Housing**

ლუკა ჩაგანავა

ნინო ჭანტურია

ლაშა ბარბლიშვილი

მარიამ ქარჩხაძე

ანი გველესიანი

თედორე ინასარიძე

Ns studio

A123 - მისაწვდომობის ილუსტრაციები

1:200 გეგმები

კ-1 კარი ზღურბლის გარეშე მიმხურავით

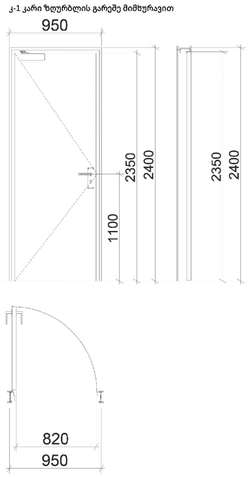

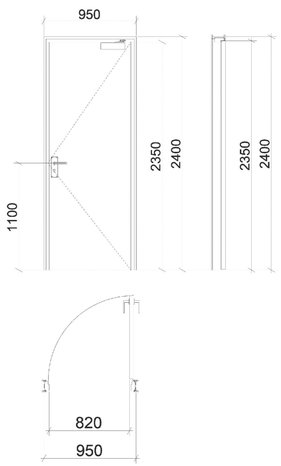

კ-2 კარი ზღურბლით მიმხურავის გარეშე

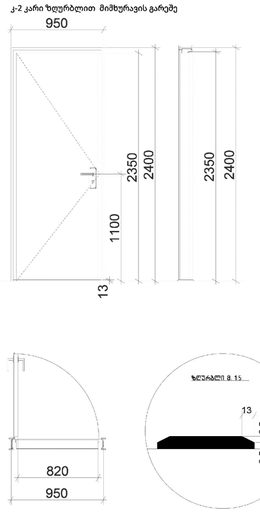

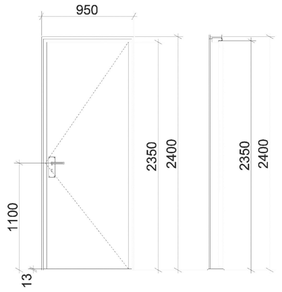

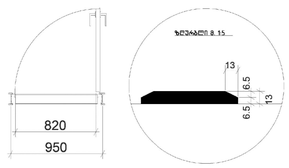

კ-3 კარი ზღურბლისა და მიმხურავის გარეშე

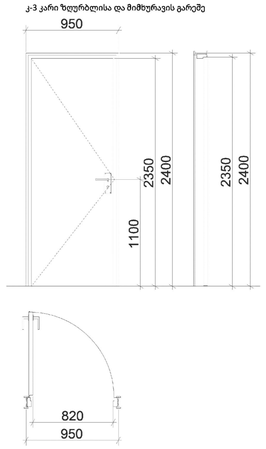

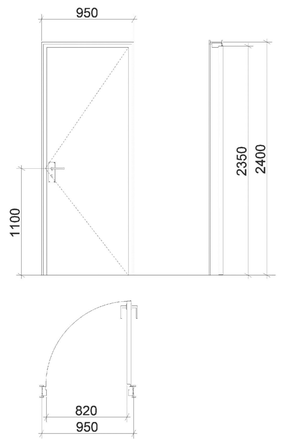

შენიშვნები:
Σ კარის ზედაპირი უნდა იყოს გლუვი იატაკიდან მინიმუმ 250 მმ-ის სიზღვრებში.
Σ სახელურები, ჩამოსაწევი სახელურები, საკეტები, რაზები და მისაწვდომი კარის სხვა სამართავები ისეთი ფორმის იქნება,
რომ ადვილად შეიძლებოდეს ერთი ხელით
მოძრაობა და მის ასამუშავებლად საჭირო არ იქნება მაგრად მოძიდება, ღვალება ან მაჯის ტრიალი.
Σ დახურული კარის კავეულის გასაღები ნაწილები და გაღებისათვის განკუთვნილი ძალა შესაბამისობაში იქნება
შემდეგთან:
1. წინიდან მისაწვდომობისას, გამოწევით ან მიწოლით გაღებადი, არაუმეტეს 66.7 ნიუტონი.
2. ბრუნვითი მოძრაობით გასაღები, არაუმეტეს 315 ნიუტონი სმ.
Σ **გასასვლელის კომპონენტებს (გზა-კიბე და ვესტიბიული) ემსახურება მიმხურავით აღჭურვილი კარებები.**
Σ კარის მიმხურავები ისე მოეწყობა, რომ 90 გრადუსით, ღია მდგომარეობიდან 12 გრადუსით გაღებულ მდგომარეობამდე
კარის მისახურად საჭირო დრო არაუმცირეს 5 წამი იქნება.
Σ კარის ზამბარიანი ანკამები ისე მოეწყობა, რომ 70 გრადუსით ღია მდგომარეობიდან დახურულ
მდგომარეობამდე კარი არაუმცირეს 1.5 წამში გადავა.
Σ ცეცხლმედეგი კარისგან განსხვავებული კარის მიწოლით ან გამოწევით გაღებისათვის საჭირო ძალა შესაბამისობაში
იქნება შემდეგთან:
1. შენობაში განთავსებული ანკამიანი კარი: არაუმეტეს 22.2 ნიუტონი.
Σ კარებების ცეცხლმედეგობა მითითებულია ხანძარსაწინააღმდეგო გეგმებზე.
Σ კარებების გაღების მიმართულება მითითებულია გეგმებზე.
Σ კერის ზღურბლი მითითბულია გეგმებზე
Σ არცერთი კარის სეფთა სიმაღლე არ იქნება 2,05 მეტრზე

A1

A123

სათაური

მისაწვდომობის ილუსტრაციები

Ns studio
0179 ბაზალეთის ქუჩა 3
ქ. თბილისი, საქართველო.
Tel: 593 27 88 58
info@nsstudio.ge

პროექტი

მრავალბინიანი საცხოვრებელი
სახლის პროექტი კიკვიძის პარკთან

სტრუქტურა

Progresi LTD
ვაჟა-ფშაველას გამზირი 16
ქ. თბილისი, საქართველო.
Tel: (995 32) 237 10 09
progresi.ltd@gmail.com

ინფორმაცია დამკვეთის შესახებ

შპს "შიზი"

სქემატური გეგმა

Jul.12.2023

Cad Dwg File: **Digomi Housing**

ლუკა ჩაგანავა

ნინო ჭანტურია

ლაშა ბარბლიშვილი

მარიამ ქარჩხაძე

ანი გველესიანი

თედორე ინასარიძე

Ns studio

A124 - მისაწვდომობის ილუსტრაციები

1:200 გეგმები

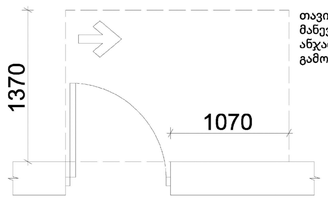

თავისუფალი სივრცე კართან მანევრირებისთვის - ანკამიანი კარი - ანკამის მხრიდან მისაწვდომი - გამოწევით გაღება

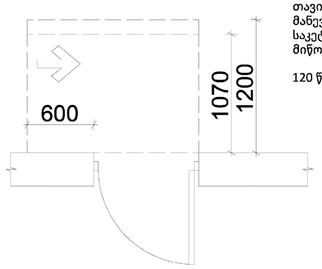

თავისუფალი სივრცე კართან მანევრირებისთვის - ანკამიანი კარი - საკეტის მხრიდან მისაწვდომი - მიწოლით გაღება.

120 წთ. თუ მოწყობილია მიმხურავი

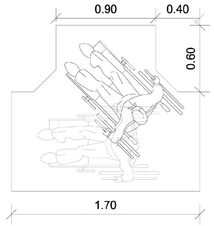

მოსატრიალებელი სივრცე ვარიანტი 1

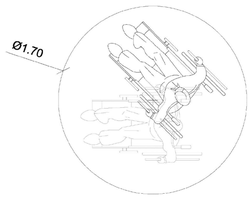

მოსატრიალებელი სივრცე ვარიანტი 2

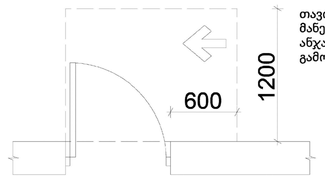

თავისუფალი სივრცე კართან მანევრირებისთვის - ანკამიანი კარი - ანკამის მხრიდან მისაწვდომი - გამოწევით გაღება

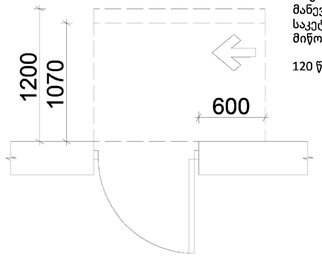

თავისუფალი სივრცე კართან მანევრირებისთვის - ანკამიანი კარი - საკეტის მხრიდან მისაწვდომი - მიწოლით გაღება.

120 წთ. თუ მოწყობილია მიმხურავი

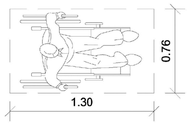

იატაკის თავისუფალი სივრცის ზომა

A1

A124

სათაური

მისაწვდომობის ილუსტრაციები

Ns studio
0179 ბაზალეთის ქუჩა 3
ქ. თბილისი, საქართველო.
Tel: 593 27 88 58
info@nsstudio.ge

პროექტი

მრავალბინიანი საცხოვრებელი სახლის პროექტი კიკვიძის პარკთან

სტრუქტურა

Progresi LTD
ვაჟა-ფშაველას გამზირი 16
ქ. თბილისი, საქართველო.
Tel: (995 32) 237 10 09
progresi.ltd@gmail.com

ინფორმაცია დამკვეთის შესახებ

შპს "შიზი"

სქემატური გეგმა

Jul.12.2023

Cad Dwg File: **Digomi Housing**

ლუკა ჩაგანავა
ნინო ჭანტურია
ლაშა ბარბლიშვილი
მარიამ ქარჩხაძე
ანი გველესიანი
თედორე ინასარიძე

Ns studio

A125 | - მისაწვდომობის ილუსტრაციები

1:200 | გეგმები

ცხრილი 407.4.7.1.3 - სამართავი ღილაკის ამოცნობა

სამართავი ღილაკის ტიპი	ამობურცული ნიშანი	ბრაილის შეტყობინება	თანაფარდობა (გახსნილი რკალები აღნიშნავს გამოჭედილ წერტილებს ბრაილის თითოეულ უჯრაში)
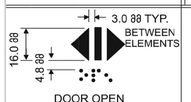 DOOR OPEN		op"en"	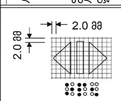
 REAR/SIDE DOOR OPEN		op"en"	
 DOOR CLOSE		close	
 REAR/SIDE DOOR CLOSE		close	
 MAIN		ma"in"	
 ALARM		al"ar"m	
 PHONE		ph"one"	
 EMERGENCY STOP (WHEN PROVIDED) X on face of octagon is not required to be tactile		"st"op	

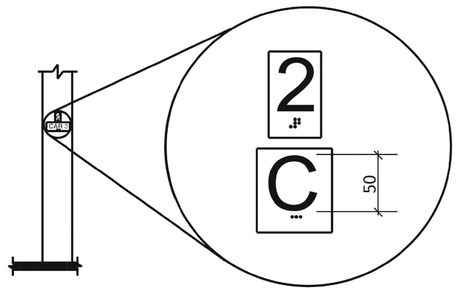

სურ. 407.2.3.2
სართულის მიმთითებელ ეკრანიანი ლიფტების აღმნიშვნელები

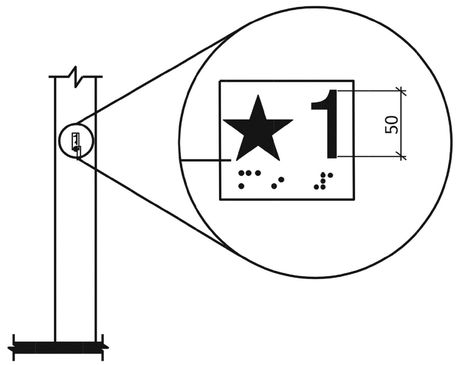

სურ. 407.2.3.1
სართულის აღნიშვნა

შენიშვნები:

შენობაში გამოყენებულია 407-ე ქვეთავის შესაბამისი ლიფტი.

*ლიფტი შესაბამისობაში იქნება ASME A17.1/CSA B44 სტანდარტთან

*ლიფტის გამოსაძახებელი ღილაკები და კლავიშები შესაბამისობაში იქნება 407.2.1 ქვეთავთან

*ფოიეს სიგნალები შესაბამისობაში იქნება 407.2.2 ქვეთავთან

*ლიფტის შახტებთან განთავსებული ნიშნები შესაბამისობაში იქნება 407.2.3 ქვეთავთან

*ლიფტის კაბინის ბალანსირება შესაბამისობაში იქნება 407.4.4 -ე ქვეთავთან

*ლიფტის კაბინის განათება შესაბამისობაში იქნება 407.4.5-ე ქვეთავთან

*ლიფტის კაბინის სამართავები შესაბამისობაში იქნება 407.4.6-ე ქვეთავთან მართვის პანელები ანთავსდება გვერდითა კედლის ცენტრში

*კაბინის სამართავების აღნიშვნები და მითითებები შესაბამისობაში იქნება 407.4.7 -ე ქვეთავთან

*კაბინაში მოეწყობა 407.4.10-ე ქვეთავის შესაბამისი საავარიო სიგნალიზაციის მექანიზმები.

A1

A125

სათაური

მისაწვდომობის ილუსტრაციები

Ns studio
0179 ბაზალეთის ქუჩა 3
ქ. თბილისი, საქართველო.
Tel: 593 27 88 58
info@nsstudio.ge

პროექტი

მრავალბინიანი საცხოვრებელი სახლის პროექტი კიკვიძის პარკთან

სტრუქტურა

Progresi LTD
ვაჟა-ფშაველას გამზირი 16
ქ. თბილისი, საქართველო.
Tel: (995 32) 237 10 09
progresi.ltd@gmail.com

ინფორმაცია დამკვეთის შესახებ

შპს "შიზი"

სქემატური გეგმა

Jul.12.2023

Cad Dwg File: **Digomi Housing**

ლუკა ჩაგანავა
ნინო ჭანტურია
ლაშა ბარბლიშვილი
მარიამ ქარჩხაძე
ანი გველესიანი
თედორე ინასარიძე

Ns studio

A126 - მისაწვდომობის ილუსტრაციები

1:200 გეგმები

ნიშანი ამობურცული სიმბოლოებით და ბრაილით გზა-ჯიბის შესასვლელთან და გარეთ გამავალ ყველა კართან

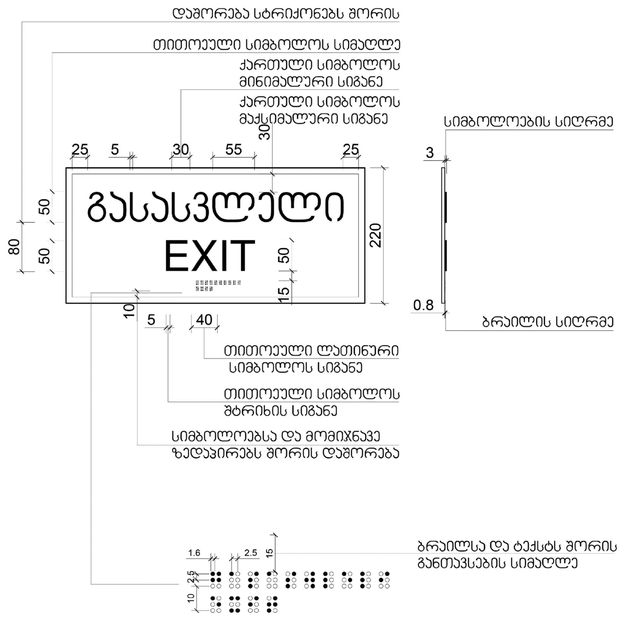

გასასვლელის განათებული ნიშანი

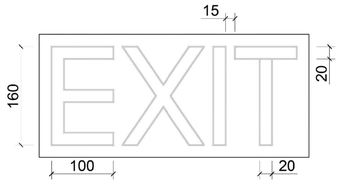

A1

A126

სათაური

მისაწვდომობის ილუსტრაციები

Ns studio
0179 ბაზალეთის ქუჩა 3
ქ. თბილისი, საქართველო.
Tel: 593 27 88 58
info@nsstudio.ge

პროექტი

მრავალბინიანი საცხოვრებელი სახლის პროექტი კიკვიძის პარკთან

სტრუქტურა

Progresi LTD
ვაჟა-ფშაველას გამზირი 16
ქ. თბილისი, საქართველო.
Tel: (995 32) 237 10 09
progresi.ltd@gmail.com

ინფორმაცია დამკვეთის შესახებ

შპს "შიზი"

სქემატური გეგმა

Jul.12.2023

Cad Dwg File: **Digomi Housing**

ლუკა ჩაგანავა
ნინო ჭანტურია
ლაშა ბარბლიშვილი
მარიამ ქარჩხაძე
ანი გველესიანი
თედორე ინასარიძე

Ns studio