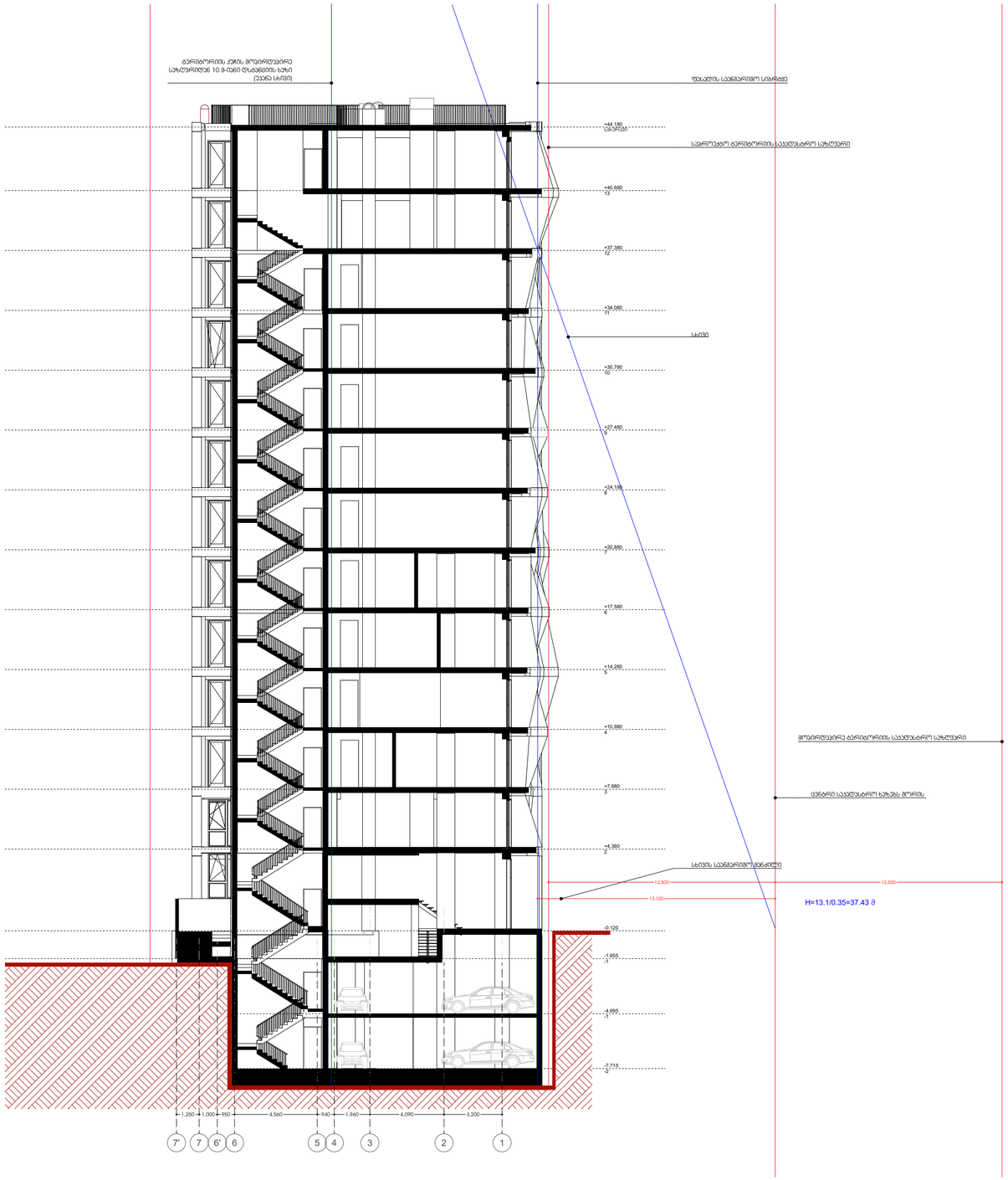

პროექტის სახელი:

მრავალფუნქციური კომპლექსი
მოსაშვილის ქ.№26-ში
01.14.11.022.002

ნახაზი:
სხივი

მასშტაბი:

1:200

სტრუქტურული ზედაპირის ნიშნული
ს.ზ.ნ. ±0.00
ი.მ.ნ. +0.12
იატაკის მოპირკეთების ნიშნული

შენიშვნა:±0.00=466.60

დამკვეთი: შპს აა2

საპროექტო
ორგანიზაცია:
შ.პ.ს " T-Architects "

TBILISI ARCHITECTS

პრ.მთ.არქ.:
გ.ინასარიძე

პრ.არქ.:
თ.ალავერდაშვილი

დახაზა:
თ.ალავერდაშვილი

შეამოწმა:
ლ.მირიანაშვილი

ფურცლის ზომა A2

ფურცლის №

ქალაქ თბილისის მუნიციპალიტეტის საკრებულო

განკარგულება № 74

"21" თებერვალი 2023 წ

ქ. თბილისი

შპს „ცენტრ პოინტ ჯგუფის" და მასთან აფელირებული კომპანიების დაუმთავრებელი მშენებლობების დასრულებისთვის ფინანსური მხარდაჭერის მიზნით, შპს „ცენტრ პოინტი ჯგუფის" (ს/კ. 204460957) და შპს „აა2"-ის (ს/ნ. 405141537) მიმართ გასატარებელი ღონისძიებების შეთანხმების თაობაზე

საქართველოს ორგანული კანონის - „ადგილობრივი თვითმმართველობის კოდექსი" 61-ე მუხლის მე-2 პუნქტის, „ტექნიკური რეგლამენტის - დასახლებათა ტერიტორიების გამოყენებისა და განაშენიანების რეგულირების ძირითადი დებულებების დამტკიცების თაობაზე" საქართველოს მთავრობის 2014 წლის 15 იანვრის №59 დადგენილებით დამტკიცებული ტექნიკური რეგლამენტი - „დასახლებათა ტერიტორიების გამოყენებისა და განაშენიანების რეგულირების ძირითადი დებულებების" 35-ე მუხლისა და „შპს „ცენტრ პოინტ ჯგუფის" და მასთან აფელირებული კომპანიების დაუმთავრებელი მშენებლობების დასრულებისთვის ფინანსური მხარდაჭერის მიზნით, შპს „ცენტრ პოინტი ჯგუფის" (ს/კ. 204460957) და შპს „აა2"-ის (ს/ნ. 405141537) მიმართ გასატარებელი ღონისძიებების თაობაზე" ქალაქ თბილისის მუნიციპალიტეტის მთავრობის 2023 წლის 17 თებერვლის №23.192.217 განკარგულების საფუძველზე, ქალაქ თბილისის მუნიციპალიტეტის საკრებულო ადგენს:

1. მიეცეს თანხმობა ქალაქ თბილისის მუნიციპალიტეტის მთავრობას, შპს „ცენტრ პოინტი ჯგუფის" (ს/კ. 204460957) და შპს „აა2"-ის (ს/ნ. 405141537) მიმართ, მისამართებზე ქ. თბილისი, შარტავას ქ. №1 (ს/კ. №01.10.13.015.114); ქ. თბილისი, შარტავას ქ. №3 (ს/კ. №01.10.13.015.112), ქ. თბილისი, პეტრე იბერის ქ. №6, კორპუსი 14, (ს/კ. №01.10.06.001.115); ქ. თბილისი, აკ.ბაქრაძის ქ №16 (ყოფილი მარშალ გელოვანის გამზირი №1ა-1ბ, დიღმის მასივის II კვარტლის მიმდებარედ, (ნაკვ.25/29), (ს/კ №01.10.10.025.029); ქ. თბილისი, მარიჯანის ქუჩა №2 (ს/კ. № 01.14.03.039.007); ქ. თბილისი, კოსმონავტების ქ №45-47-49 (ს/კ. №01.13.05.004.173, №01.13.05.004.059, №01.13.05.004.142); ქ. თბილისი, ბოხუას ქ. №10, (ს/კ. №01.13.02.005.006) - არსებული დაუმთავრებელი მშენებლობების დასრულებისთვის ფინანსური მხარდაჭერის მიზნით, მისამართზე - ქ. თბილისი, მოსაშვილის ქ. №26, (ს/კ.№01.14.11.022.002); ფართობი 824 კვ.მ.) არსებულ საშენებლო ობიექტთან მიმართებაში შემდეგი ხელშემწყობი ღონისძიებების გამოყენებასთან დაკავშირებით:

ა) მოხდეს მიწის ნაკვეთის განაშენიანების ინტენსივობის კოეფიციენტის (კ-2) გადამეტება 7.0- დან 7.8 - მდე;

ბ) არქიტექტურული პროექტის შეთანხმებისა და მშენებლობის ნებართვის გაცემის ეტაპზე არ იქნას გათვალისწინებული გადამეტებულ ფართზე შენობის სიმაღლის განმსაზღვრელი რეგულაციები;

გ) შპს „აა2“-მა (ს/ნ. 405141537) შპს ,,ცენტრ პოინტ ჯგუფის“ დაუმთავრებელი მშენებლობების დასრულებისთვის ფინანსური მხარდაჭერის მიზნით თანხის 271 498 (ორას სამოცდათერთმეტი ათას ოთხას ოთხმოცდათვრამეტი) აშშ დოლარის ექვივალენტი ლარში გადარიცხვა განახორციელოს გადარიცხვის დღისათვის საქართველოს ეროვნული ბანკის მიერ დადგენილი ოფიციალური გაცვლითი კურსით, „ცენტრ პოინტი ჯგუფის“ დაუსრულებელ მშენებლობებთან დაკავშირებით გასატარებელი ღონისძიებების თაობაზე“ ქ. თბილისის მუნიციპალიტეტის მთავრობას, შპს „ცენტრ პოინტი ჯგუფი“ (ს/ნ. 204460957), შპს ,,მარიჯანი (ს/კ. 205064712), შპს „გეითვეი ჰოლდინგი“ (ს/კ. 204531499), შპს „დაკიდებული ბაღები“ (ს/კ. 212272869), შპს „დიღომი დისთრიქთ აფართმენთს“ (ს/კ. 204514926), ამხანაგობა „ახალი დიღომი“ (ს/კ. 202389156), ამხანაგობა „თაბუკაშვილი 88“-ს და შპს „სიემსი“-ს (ს/ნ. 205292486) შორის 2020 წლის 16 დეკემბერს გაფორმებული ურთიერთთანამშრომლობის მემორანდუმით (მასში განხორციელებული ნებისმიერი ცვლილებით) განსაზღვრული წესების და პირობების შესაბამისად;

დ) შპს „აა2“-მა (ს/ნ. 405141537) ამ განკარგულების პირველი პუნქტის „გ“ ქვეპუნქტით გათვალისწინებული თანხის გადარიცხვა ამავე პუნქტში მითითებული მემორანდუმით გათვალისწინებული მიზნით შექმნილ სპეციალურ მიზნობრივ ანგარიშზე განახორციელოს მშენებლობის ნებართვის გაცემამდე. ამასთან, თანხის გადახდის ვადა არ უნდა ცდებოდეს ქალაქ თბილისის მუნიციპალიტეტის მთავრობის მიერ დამტკიცებული ხელშემწყობი ღონისძიებების ქალაქ თბილისის მუნიციპალიტეტის საკრებულოსთან შეთანხმებიდან არაუგვიანეს 6 თვის ვადას;

ე) ამ განკარგულების პირველი პუნქტის „გ“ და „დ“ ქვეპუნქტებით გათვალისწინებული ვალდებულებების შეუსრულებლობა იწვევს წინამდებარე განკარგულებით გათვალისწინებული ხელშემწყობი ღონისძიებების გაუქმებას;

ვ) შპს „აა2“-მა (ს/ნ. 405141537) მშენებლობის ნებართვის აღებამდე წარმოადგინოს სსიპ - ლევან სამხარაულის სახელობის სასამართლო ექსპერტიზის ეროვნული ბიუროს მომზადებული დასკვნა, რომლითაც დადასტურებულ იქნება, რომ გამოყენებული ხელშემწყობი ღონისძიებები არ იქონიებს გავლენას არსებული შენობა-ნაგებობის მდგრადობასა და უსაფრთხოებაზე.

2. განკარგულება, ერთი თვის ვადაში, შეიძლება გასაჩივრდეს თბილისის საქალაქო სასამართლოს ადმინისტრაციულ საქმეთა კოლეგიაში (მისამართი: ქ. თბილისი, დავით აღმაშენებლის ხეივანი, №64), კანონმდებლობით დადგენილი წესით.

ქალაქ თბილისის მუნიციპალიტეტის
საკრებულოს თავმჯდომარე გიორგი ტყემალაძე

ქალაქ თბილისის მუნიციპალიტეტის საკრებულო

განკარგულება № 155

"11" აპრილი 2023 წ.

ქ. თბილისი

შპს „ცენტრ პოინტ ჯგუფის“ და მასთან აფელირებული კომპანიების დაუმთავრებელი მშენებლობების დასრულებისთვის ფინანსური მხარდაჭერის მიზნით, შპს „ცენტრ პოინტ ჯგუფის“ (ს/ნ. 204460957) და შპს „აა2“-ის (ს/ნ. 405141537) მიმართ მისამართზე - ქ. თბილისი, მოსაშვილის ქ. №26-ში (ს/კ. №01.14.11.022.002) მდებარე სამშენებლო ობიექტთან მიმართებაში გასატარებელი დამატებითი/დაზუსტებითი მხარდამჭერი ღონისძიების საკითხის შეთანხმების თაობაზე

საქართველოს ორგანული კანონის - „ადგილობრივი თვითმმართველობის კოდექსი“ 61-ე მუხლის მე-2 პუნქტის, ,,ტექნიკური რეგლამენტის - დასახლებათა ტერიტორიების გამოყენებისა და განაშენიანების რეგულირების ძირითადი დებულებების დამტკიცების თაობაზე“ საქართველოს მთავრობის 2014 წლის 15 იანვრის №59 დადგენილებით დამტკიცებული ტექნიკური რეგლამენტი - ,,დასახლებათა ტერიტორიების გამოყენებისა და განაშენიანების რეგულირების ძირითადი დებულებების'' 35-ე მუხლისა და „შპს „ცენტრ პოინტ ჯგუფის“ და მასთან აფელირებული კომპანიების დაუმთავრებელი მშენებლობების დასრულებისთვის ფინანსური მხარდაჭერის მიზნით, შპს ,,ცენტრ პოინტი ჯგუფის“ (ს/კ. 204460957) და შპს „აა2“-ის (ს/ნ. 405141537) მიმართ გასატარებელი დამატებითი/ დაზუსტებითი მხარდამჭერი ღონისძიების თაობაზე“ ქალაქ თბილისის მუნიციპალიტეტის მთავრობის 2023 წლის 7 აპრილის №23.497.554 განკარგულების საფუძველზე, ქალაქ თბილისის მუნიციპალიტეტის საკრებულო ადგენს:

1. მიეცეს თანხმობა ქალაქ თბილისის მუნიციპალიტეტის მთავრობას, შპს „აა2“ - ის (ს/ნ. 405141537) მიმართ ქალაქ თბილისის მუნიციპალიტეტის მთავრობის მიერ დამტკიცებული (განკარგულება №23.192.217, 17.02.2023) და ქალაქ თბილისის მუნიციპალიტეტის საკრებულოს მიერ შეთანხმებული (განკარგულება №74, 21.02.2023) მხარდამჭერი ღონისძიებების ფარგლებში, მისამართზე - ქ. თბილისი, მოსაშვილის ქ. №26-ში (ს/კ.№01.14.11.022.002, ფართობი - 824 კვ.მ.) - არსებულ სამშენებლო ობიექტთან მიმართებაში შემდეგი დამატებითი/დაზუსტებითი მხარდამჭერი ღონისძიების განსაზღვრასთან დაკავშირებით - კორექტირებული არქიტექტურული პროექტის შეთანხმება და მშენებლობის ნებართვის გაცემა მოხდეს გადამეტებულ ფართზე

ავტოსადგომების რაოდენობის განმსაზღვრელი და ღიობის გამოჭრის სიმაღლესთან დაკავშირებული მოთხოვნების გათვალისწინების გარეშე.

2. განკარგულება, ერთი თვის ვადაში, შეიძლება გასაჩივრდეს თბილისის საქალაქო სასამართლოს ადმინისტრაციულ საქმეთა კოლეგიაში (მისამართი: ქ. თბილისი, დავით აღმაშენებლის ხეივანი, №64), კანონმდებლობით დადგენილი წესით.

ქალაქ თბილისის მუნიციპალიტეტის
საკრებულოს თავმჯდომარე გიორგი ტყემალაძე