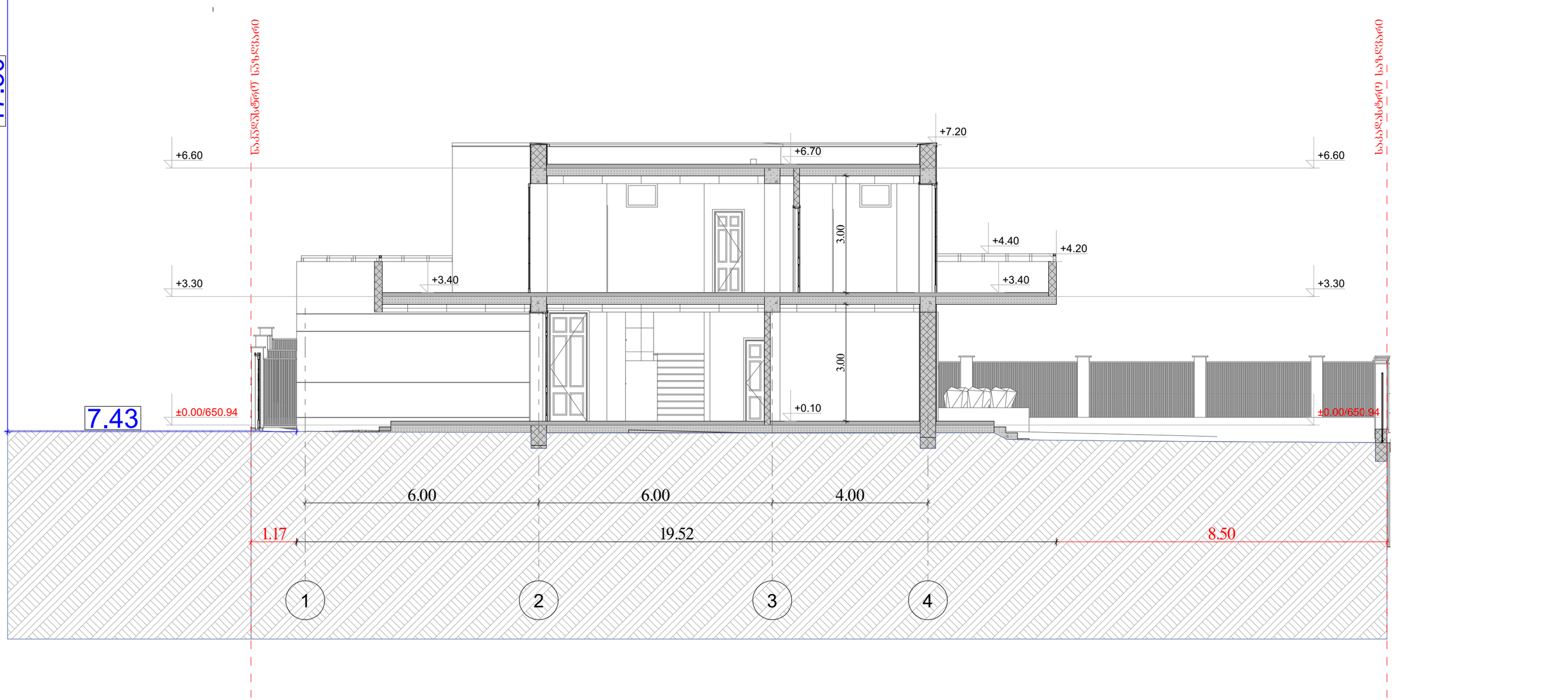

GREEN STUDIO

A3

01

01

ᲐᲠᲥᲘᲢᲔᲥᲢᲣᲠᲣᲚᲘ ᲜᲝᲛᲔᲜᲙᲚᲐᲢᲣᲠᲐ:

A — ᲙᲔᲜᲬᲧᲠᲘᲡ ᲡᲐᲮᲔᲖᲔ

S-01 — ᲭᲠᲘᲚᲘᲡ ᲡᲐᲮᲔᲖᲔ

±0.00 — ᲘᲐᲢᲐᲙᲘᲡ ᲜᲘᲨᲜᲣᲚᲘ

ᲐᲠᲥᲘᲢᲔᲥᲢᲣᲠᲣᲚᲘ ᲜᲐᲬᲘᲚᲔᲑᲘᲡ ᲛᲘᲛᲐᲠᲗᲣᲚᲔᲑᲐ

ᲓᲐᲡᲐᲮᲔᲚᲔᲑᲐ: X-X
XXXმ/XXXმ
ᲡᲘᲛᲐᲦᲚᲔ / ᲡᲘᲒᲠᲫᲔ

ᲝᲑᲘᲔᲥᲢᲘᲡ ᲛᲘᲡᲐᲛᲐᲠᲗᲘ: ქ.ᲗᲑᲘᲚᲘᲡᲘᲡ ,ᲐᲕᲗᲝᲛᲝᲫᲠᲐᲕᲘᲡ I ᲛᲔᲡᲐᲮᲚᲔᲗᲐᲨᲝᲠᲘᲡ,N 29(A6)
(ს/კ 01.72.58.033.178)

ᲐᲠᲥᲘᲢᲔᲥᲢᲣᲠᲘᲡ ᲓᲐᲡᲐᲮᲔᲚᲔᲑᲐ:
ᲘᲜᲓᲘᲕᲘᲓᲣᲐᲚᲣᲠᲘ ᲔᲠᲗᲑᲘᲜᲘᲐᲜᲘ ᲡᲐᲪᲮᲝᲕᲠᲔᲑᲔᲚᲘ ᲡᲐᲮᲚᲘ

ᲓᲐᲛᲙᲕᲔᲗᲘ: ᲡᲐᲯᲐᲠᲝᲛᲐᲠᲗᲚᲘᲡ ᲛᲘᲬᲔᲠᲚᲝᲑᲘᲗᲘ ᲑᲐᲜᲔᲗᲛᲐᲠᲔᲑᲘᲡ ᲪᲔᲜᲢᲠᲘ
info@mdf.ge

ᲛᲘᲡᲐᲛᲐᲠᲗᲘ: ქ. ᲗᲑᲘᲚᲘᲡᲘ, ᲓᲐᲕᲘᲗ ᲐᲦᲛᲐᲨᲔᲜᲔᲑᲚᲘᲡ №150

შ.პ.ს. "გრინ სტუდიო"
405151927

ᲛᲘᲡᲐᲛᲐᲠᲗᲘ: ქ. ᲗᲑᲘᲚᲘᲡᲘ, ᲐᲕᲗᲝᲛᲝᲫᲠᲐᲕᲘᲡ №64 Კ ᲑᲚᲝᲙᲘ ბ-1
T: +995 555 233 444

Green Studio

ᲗᲐᲜᲐᲛᲓᲔᲒᲝᲑᲐ	ᲒᲐᲕᲠᲘ	ᲮᲔᲚᲛᲝᲬᲔᲠᲐ
ᲓᲘᲖᲐᲘᲜᲔᲠᲘ	ᲡᲣᲚᲮᲐᲜ ᲡᲣᲚᲮᲐᲜᲘᲨᲕᲘᲚᲘ	
ᲓᲘ. ᲐᲠᲥᲘᲢᲔᲥᲢᲝᲜᲘ	ᲖᲐᲖᲐ ᲖᲐᲥᲐᲠᲘᲐ	
ᲐᲠᲥᲘᲢᲔᲥᲢᲝᲜᲘ	ᲓᲐᲕᲘᲗ ᲛᲘᲮᲔᲘᲚᲘᲫᲔ	
ᲐᲠᲥᲘᲢᲔᲥᲢᲝᲜᲘ		
ᲙᲝᲜᲡᲢᲠᲣᲥᲪᲘᲘᲡ ᲜᲐᲬᲘᲚᲘ	ᲐᲕᲗᲝᲛᲝᲫᲠᲐᲕᲘᲡ ᲡᲐᲛᲔᲖᲝᲕᲠᲝ	

ჭრილი 1-1

ᲤᲝᲠᲛᲐᲢᲘ:	A3
ᲛᲐᲡᲨᲢᲐᲑᲘ:	1:100
ᲗᲐᲠᲘᲦᲘ:	9/26/2023

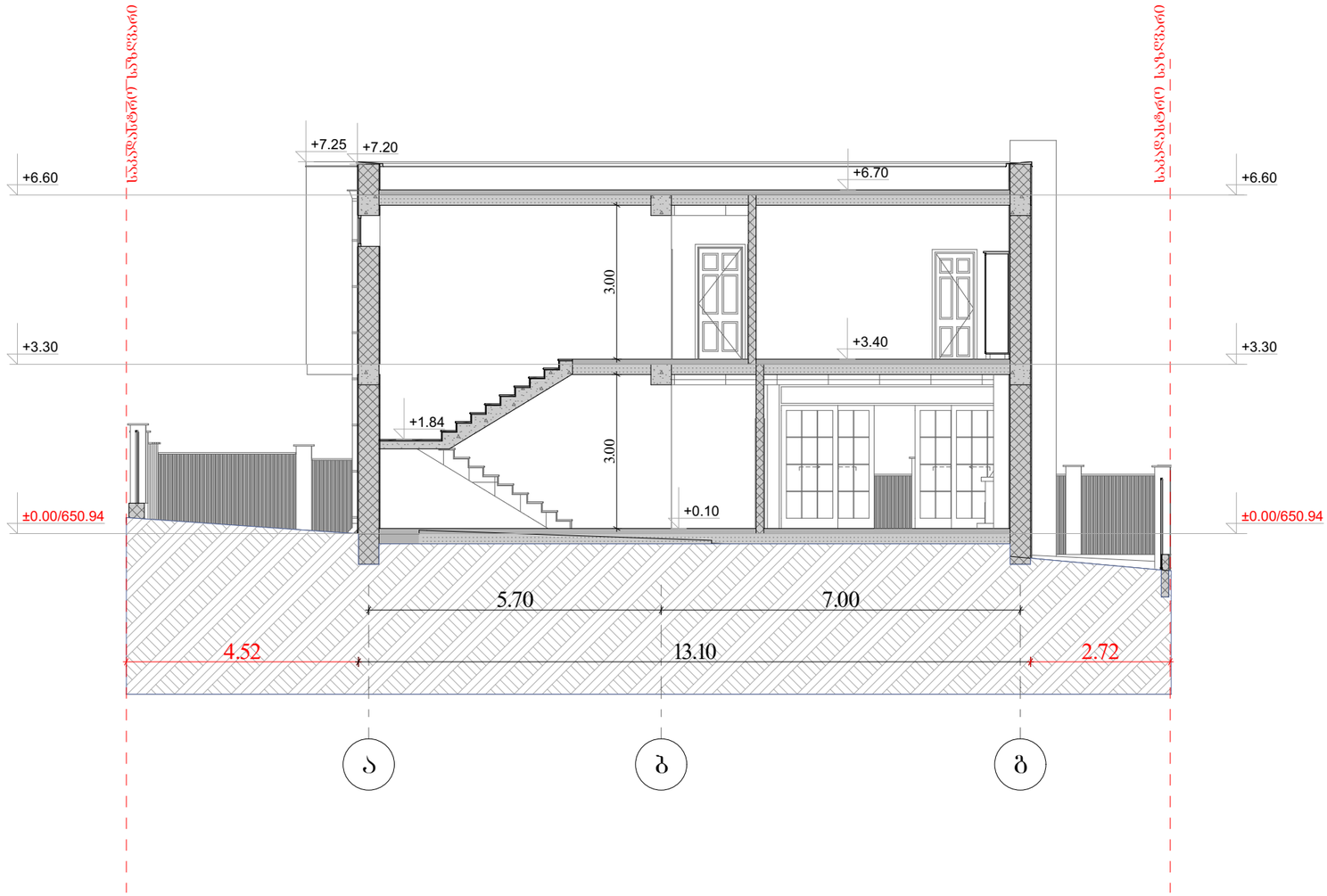

GREEN STUDIO

A3 | 01 | 01

პროექტის ადგილმდებარეობა: ქ.თბილისი ,ავთო ვარაზის I შესახვევი,N 99/(A6) (ს/კ 01.72.58.033.178)

პროექტის დასახელება: ინდივიდუალური ერთბინიანი საცხოვრებელი სახლი

დამკვეთი: საჯარო მოხელეთა მუნიციპალური ბანკთაანამშრომლობის ფონდი

მისამართი: ქ. თბილისი, დ. აღმაშენებლის №150

info@mdf.ge

შ.პ.ს. "გრინ სტუდიო" 405151927

მისამართი: ქ. თბილისი, ავთო ვარაზის №64 ს ბლოკი ბ-1

T: +995 593 233 444

Green Studio

თანამდებობა	გვარი	ხელმოწერა
დირექტორი	ხუციშვილი ხუციშვილი	
მთ. არქიტექტორი	ზალე სვანია	
არქიტექტორი	ბითური მესტვირიშვილი	
არქიტექტორი		
პროექტუვალეობა	ავთომობილი ნათელაური	

ჭრილი 1-2

სტადია:	პასპორტი
მასშტაბი:	1:106.61
თარიღი:	9/26/2023

ადგილმდებარეობის ნახაზები:
A — დეტალის ნახაზი
S-01 — ჭრილების ნახაზი
±0.00 — ნიშნულის ნახაზები
N — გრუნტისმოსმის აღმოსავლეთი ნაწილი

დასახელება: X-X
XXXმ/XXXმ
სიმაღლე / სიმაღლეები