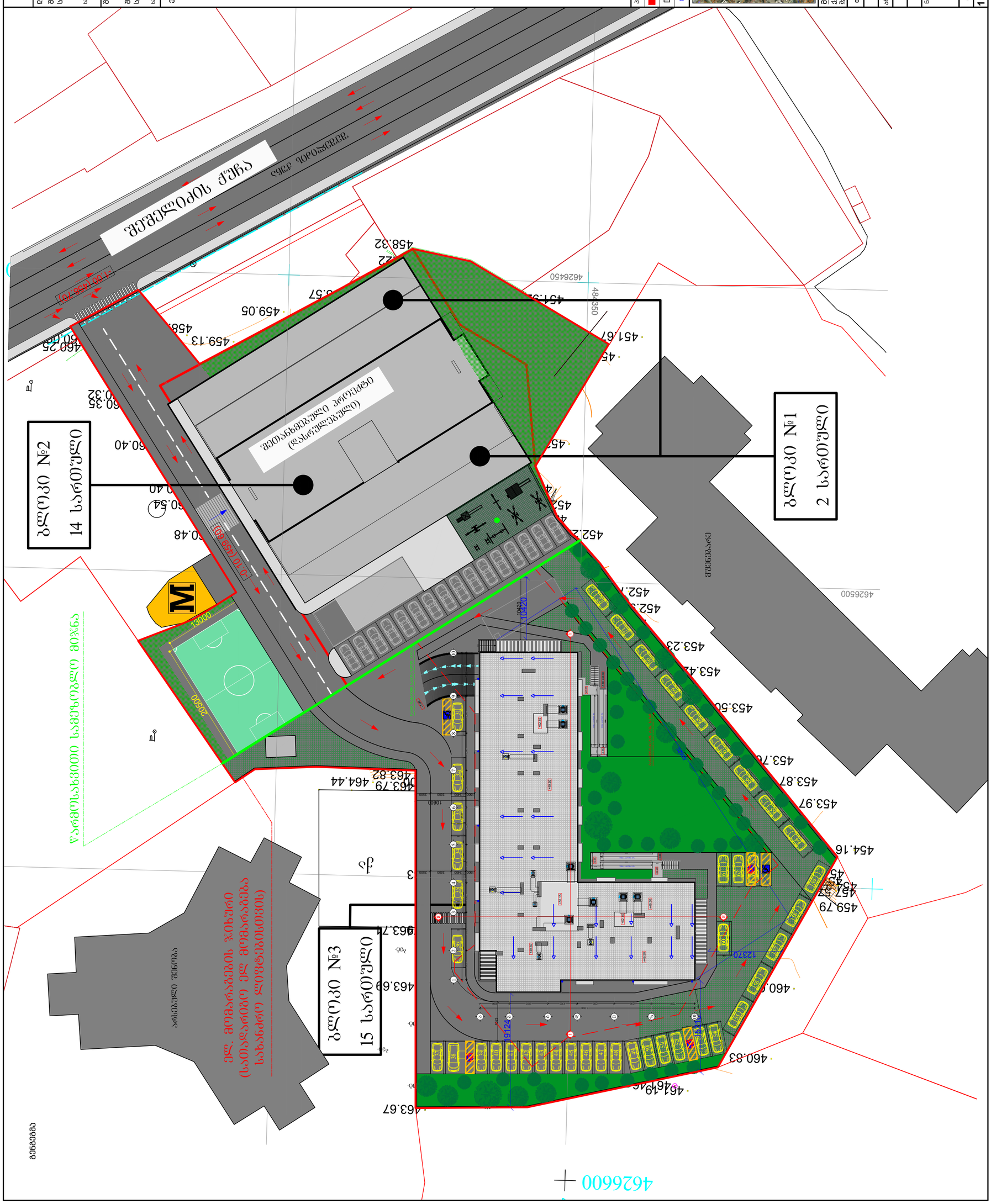

მიხაშანთი:	ბლოკი №3
ქ. თბილისი, გლდანი-ნაძალადევის ჩანი, შეშელიძის ქ. N124	
თანამდებობა	ბვანი
ხელმოწერა	
არქიტექტორი	ლ.ბაპიძე
ნახაზი:	ბენბებმა
მასშტაბი	ფორმატი
ფურცელი	თარიღი
1:200	A-3
22	2023

მიწის ნაკვეთის ფართია - 9300 კვ.მ.

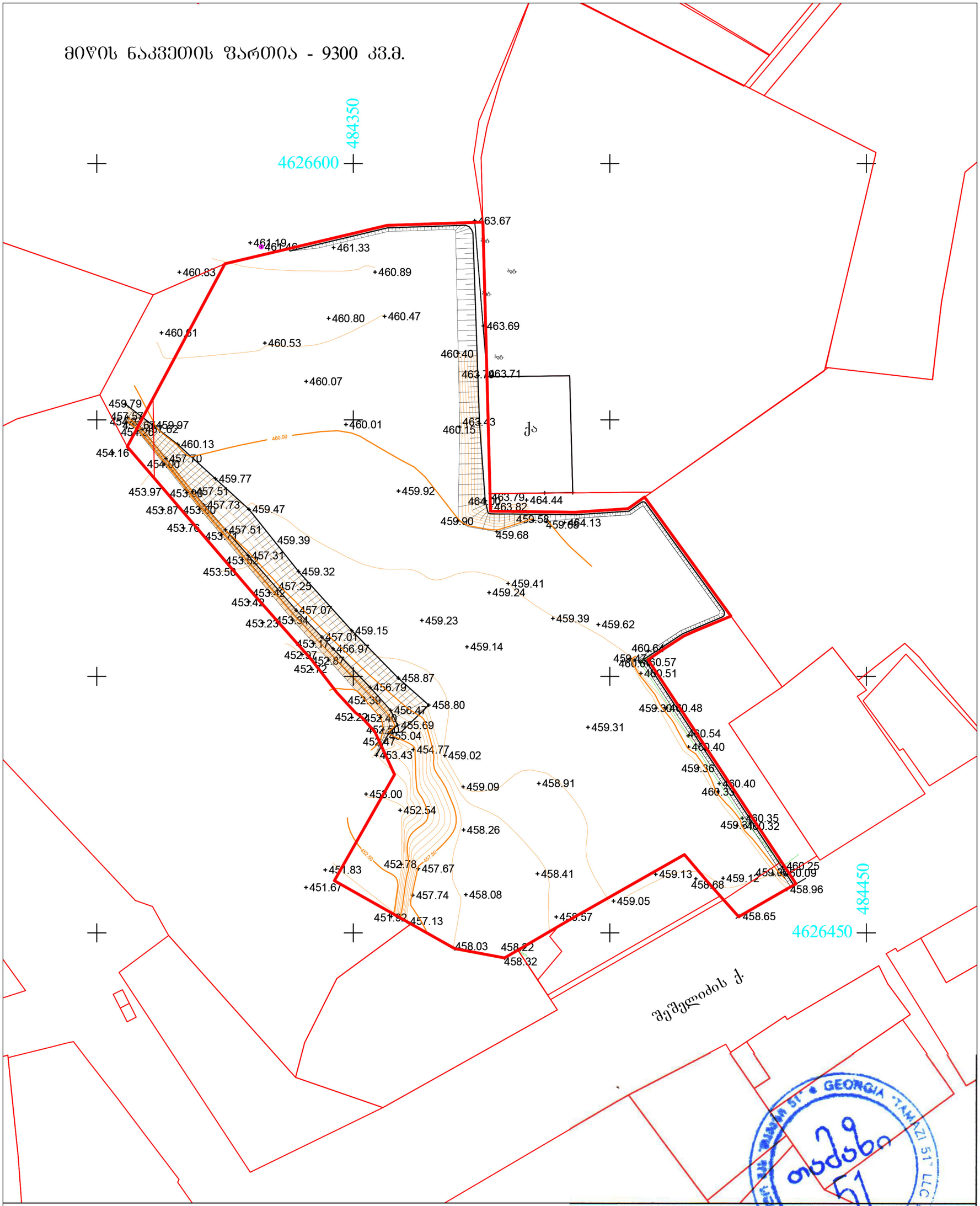

მისამართი: ქ. თბილისი, შეშელიძის ქ. №124

არასაცხოვრებელი შენობა	ბორდიური
საცხოვრებელი შენობა	ღობე
შენებადი ნაგებობა	კედელი
ფარდული	რკინიგზა
	მაღალი ძაბვის ელექტრო გადამცემი ხაზი
	ხეები
	სამეთვალყურეო ჭები
	რეზერვუარი
	სატრანსფორმატორო ჯიხური
	რელიეფი
	UTM (საერთაშორისო) სისტემის კოორდინატები

შ.პ.ს. „თამაზი 51“		
დირექტორი		თ. მამულაშვილი
შეასრულა		თ. მამულაშვილი
მასშტაბი 1:500	გაიცა:	20.02.2019