შენობა-ნაგებობის უსაფრთხოების წესებთან შესაბამისობის ანალიზი

გამოყენებული წესები - „შენობა-ნაგებობის უსაფრთხოების წესები“

ჩამოთვალეთ შენობის დაკავებულებები და აღწერეთ თითოეული გამოყენება	
სწ-2(311.3) სასაწყობე ჯგუფი	2 სართულზე
სც-2 (310.4) საცხოვრებელი ჯგუფი	6 სართულზე
სვ (309.1) სავაჭრო ჯგუფი	1 სართულზე
სქ (304.1)საქმიანი ჯგუფი	2სართულზე

კონსტრუქციის ტიპი:	
განსაზღვრეთ კონსტრუქციის ტიპი ახალი შენობისთვის: მაგალითი: II-A, II-B, V-A, V-B	I-B ტიპი

სიმაღლის შეზღუდვები ცხრილი 503 -ის მიხედვით		
დაკავებულობები	დასაშვები სართულიანობა	შემოთავაზებული სართულიანობა
1. საცხოვრებელი ჯგუფი სც-2	შეუზღუდავი	4
2. სასაწყობე ჯგუფი სწ-2	შეუზღუდავი	2
3. სავაჭრო ჯგუფი სვ	შეუზღუდავი	1
4.საქმიანი ჯგუფი სქ	11	2
	დასაშვები	შემოთავაზებული
საერთო სიმაღლე =	48.8	22,95
მიწის ზემოთ სართულის რაოდენობა =	11	7

ფართობის შეზღუდვები ცხრილი 503 -ის მიხედვით		
დაკავებულობები	დასაშვები ფართობი	შემოთავაზებული ფართობი
1. საცხოვრებელი ჯგუფი სც-2	შეუზღუდავი	აკმაყოფილებს
2. სასაწყობე ჯგუფი სწ-2	შეუზღუდავი	აკმაყოფილებს
3. სავაჭრო ჯგუფი სვ	შეუზღუდავი	აკმაყოფილებს
4.საქმიანი ჯგუფი სქ	შეუზღუდავი	აკმაყოფილებს
იატაკის საერთო ფართობი =	1029.2	
იატაკების რაოდენობა =	8	
შენობის საერთო ფართობი სართულების გარე პერიმეტრებით =	8233.6	

გარე კედლის ცეცხლმედეგობისა და ღიობისადმი მოთხოვნები ცხრილების 602-ის და 705.8 -ის მიხედვით					
გარე კედელი	ხანძარსაწინააღმდეგო მანძილი (მეტრი)	ცეცხლმედეგობის ხარისხი (საათი)		კედლის ღიობების ფართობი (კედლის %)	
		მოთხოვნილი	გათვალის წინებული	დასაშვები	გათვალისწინებული
				დაუცველი	დაუცველი
1-4 ფასადი	1,2	0	2	დაუშვებელია	0
ა-დ ფასადი	>9,00	1	2	შეუზღუდავი	<100%

4-1 ფასადი	0,3	0	2	დაუშვებელია	0
დ-ა ფასადი	>9,00	1	2	შეუზღუდავი	<100%

ხანძრისაგან დაცვის სისტემებისადმი მოთხოვნები							
დაკავებულობები/სივრცეები/გასასვლელი საშუალებები	ავტოსაშხეფი სისტემა	კვამლაღმომჩენი	სახანძრო განგაშის სისტემები	სახანძრო მილდგარების სისტემები	კვამლის საკონტროლო სისტემები (დაწნევა)	ხელის ცეცხლმაქრები	საავარიო განგაშის სისტემები
საცხოვრებელი ჯგუფი სც-2	-	კი	-	-	-	-	-
სასაწყობე ჯგუფი სწ-2	კი	კი	კი	კი	-	კი	კი
სავაჭრო ჯგუფი	-	კი	კი	კი	-	კი	კი
საქმიანი გუფი სქ	-	კი	კი	კი	-	კი	კი
დერეფანი	-	-	კი	კი	-	-	-

კიბის ტამბურები	-	-	-	-	-		
კიბის უჯრედი	-	-	-	-	-	-	-
ლიფტის შახტა	-	-	-	-	-	-	-
სახანძრო-სამაშველო სამსახურის მიერ გამოსაყენებელი მისაერთებლები				კი			

განიავების მოთხოვნა		
დაკავებულობები/სივრცეები/გასასვლელი საშუალებები	ბუნებრივი განიავება	ხელოვნური განიავება
საცხოვრებელი ჯგუფი სც-2	კი	-
სასაწყობე ჯგუფი სწ-2	კი	-
სავაჭრო ჯგუფი სვ	კი	-
4.საქმიანი ჯგუფი სქ	კი	-
დერეფანი	-	კი
კიბის უჯრედი	-	კი
ლიფტის შახტა	-	კი

წყალსადენი სისტემის ფიქსირებული მოწყობილობების რაოდენობა-საცხოვრებელი ჯგუფი სც-2 და სც-3 ქვეჯგუფები ცხრილი 1602.1-ის მიხედვით											
სართულ ები	საცხოვ რებელი ერთეუ ლი	ფიქსირებული მოწყობილობები									
		უნიტაზი (ერთ საცხოვრებელ ერთეულზე)		ტუალეტის ხელსაბანები (ერთ საცხოვრებელ ერთეულზე)		აბაზანა/შხაპი (ერთ საცხოვრებელ ერთეულზე)		სამზარეულოს ნიჟარა (ერთ საცხოვრებელ ერთეულზე)		ავტომატური სარეცხი მანქანის მისაერთებელი	
		მოთხოვნილი	გათვალის წინებული	მოთხოვნილი	გათვალის წინებული	მოთხოვნილი	გათვალის წინებული	მოთხოვნილი	გათვალის წინებული	მოთხოვნილი	გათვალის წინებული
4-7სართ. სართულ ი	64	1	1	1	1	1	1	1	1	1	1

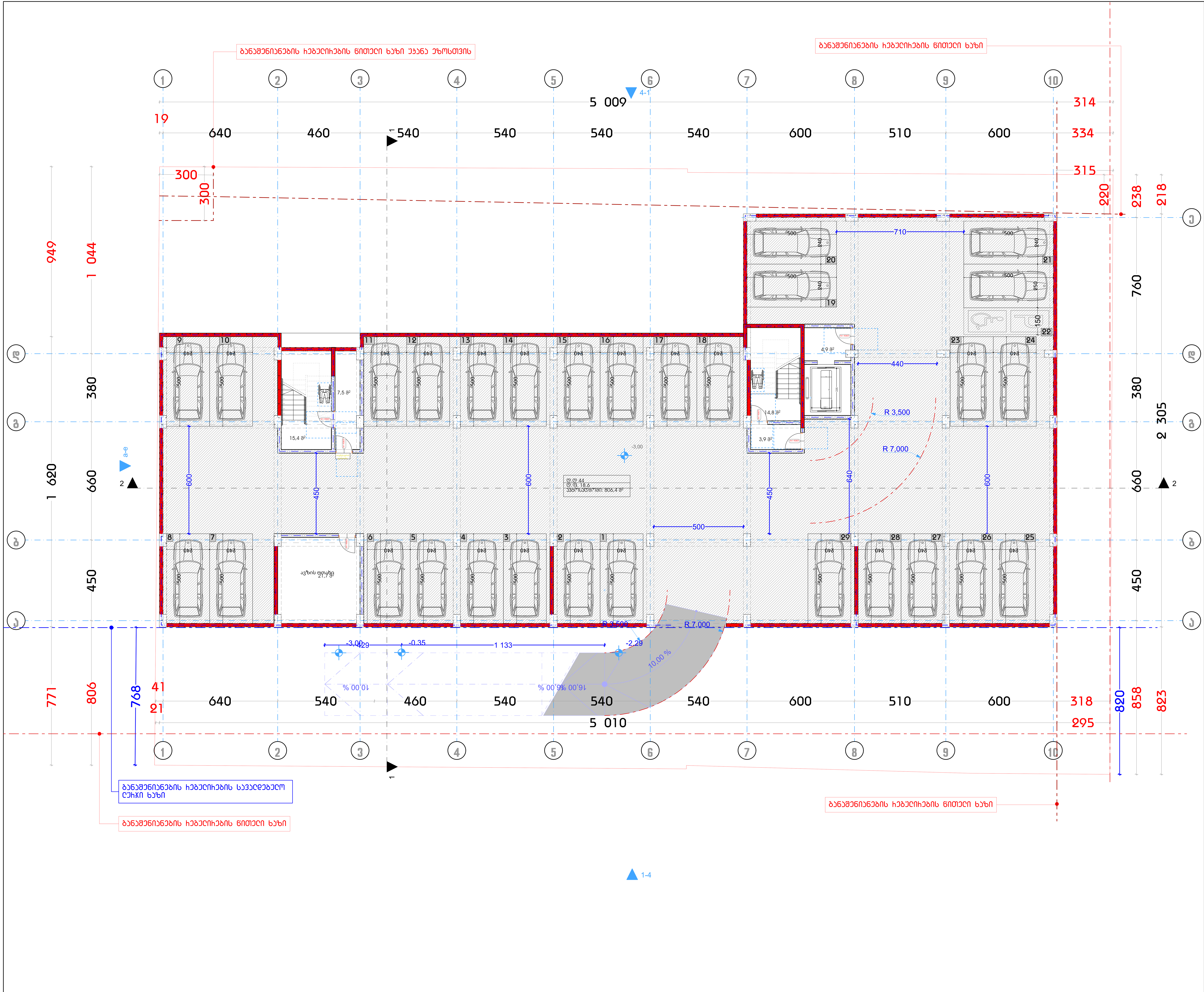

ფორმატი	დაკვეთა #	პროექტი #	ფაილის სახელი
A-1			

პირობითი აღნიშვნები

- საკადასტრო საზღვარი
- წყლის გადასვლის მიმართულება

1 საერთო ოთახი
2 საძინებელი ოთახი
3 სანიტარული კვანძი

შენიშვნები

1.ნახაზზე ყველა ცვლილება მშენებლობისას შეთანხმებული უნდა იყოს პროექტის ავტორთან
2.ფურცლის კორექტირებით ავტომატურად უქმდება წინა ვარიანტი
3.კარ-ფანჯრის და ვიტრაჟების სპეციფიკაცია იხ. პროექტის შესაბამის ნაწილში

სიტუაციური სქემა

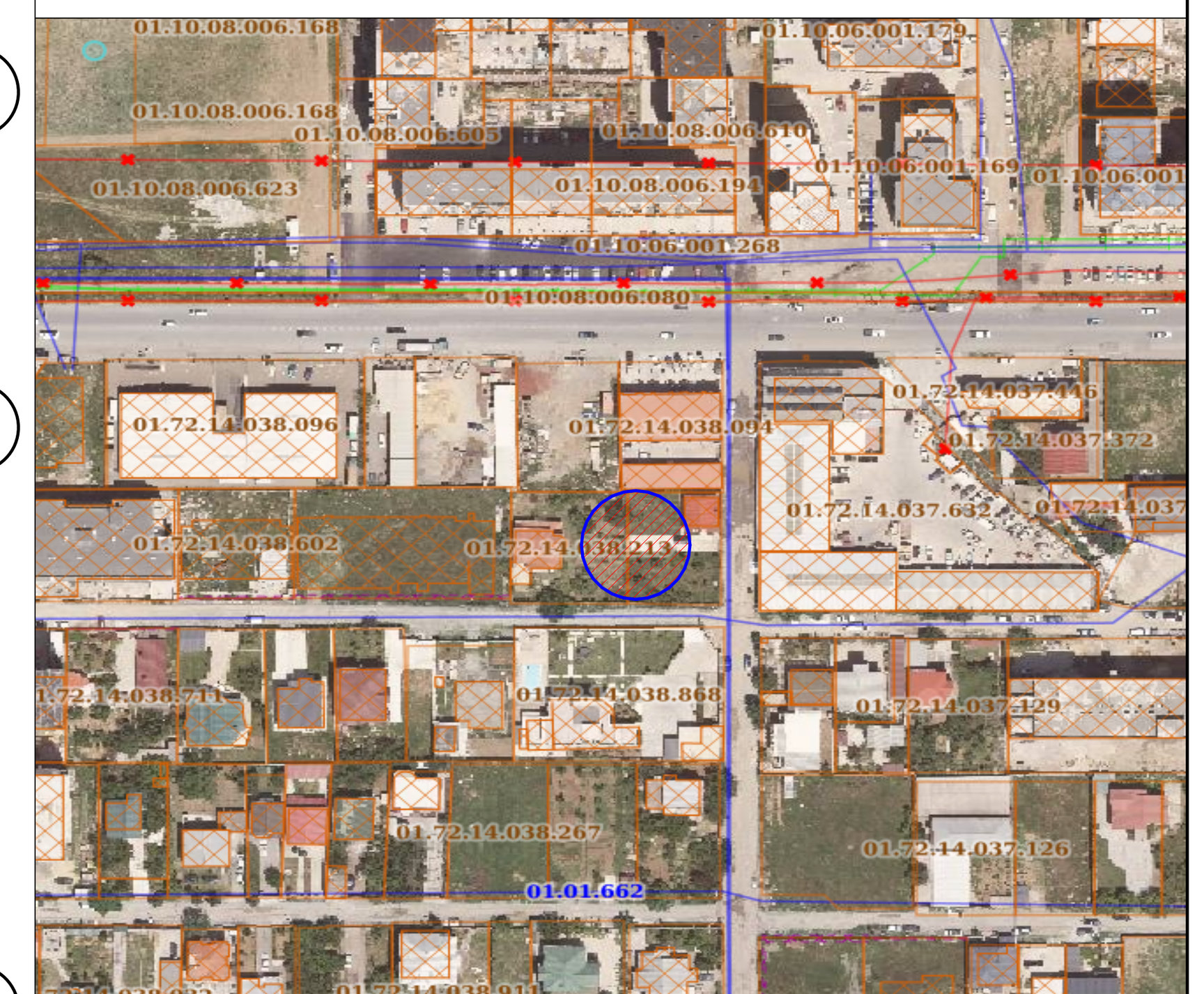

პროექტი: მრავალბინიანი საცხოვრებელი სახლის არქიტექტურული პროექტი

მისამართი: ქ. თბილისი, სოფელი დიღომი. ტარიელის ქუჩა

საკადასტრო კოდი: 01.72.14.038.093; 01.72.14.038.213

თანამდებობა	გვარი	ხელმოწერა
დირექტორი	ა.ანდღულაძე	
მთ.არქიტექტორი	ლ.ჭკადუა	
თანაავტორი	ლ.ჯიქია მ.ჯინჭარაძე	
დაამუშავა	ლ.ჭკადუა	
	ლ.ჯიქია	

დამკვეთი:

შ.პ.ს. „კოლოსი დიღომი"
ს/კ 405463350

არქიტექტურული ნაწილი

მასშტაბი	1:100	თარიღი	2023
ბლოკი			
ნახაზი			

	ახალი მშენებლობა		
	#	კორექტ.	თარიღი
	1		
	2		
სტადია	ინდექსი		ფურცელი
საპროექტო ნახაზები			

ფორმატი	დაკვეთა #	პროექტი #	ფაილის სახელი
A-1			

პირობითი აღნიშვნები

- საკადასტრო საზღვარი
- წყლის გადასვლის მიმართულება
- **1** საქმიანობის ობიექტი
- **2** საქონებელი ობიექტი
- **3** სანიტარული ჯვანძი

შენიშვნები

1.ნახაზზე ყველა ცვლილება მშენებლობისას მშენებლებელი უნდა იყოს პროექტის ავტორისაგან
2.ფუნქციის პროექტირებით ავტომანქანაზე ეძებება ნინა ვეხიანტი
3.ხვ-ფენარის და ვიტრაჟების სპეციფიკაცია იხ. პროექტის მესაბამის ნაწილში

სიტუაციური სქემა



პროექტი: მრავალბინიანი სასტუმროსებელი სახლის პროექტირებული პროექტი

მისამართი: ქ. თბილისი, სოფელი დიღომი. ბახილელის ქუჩა

საკადასტრო კოდი: 01.72.14.038.093; 01.72.14.038.213

თანამდებობა	ბეჭდი	ხელმოწერა
დირექტორი	ა.ანდღულაძე	
მთ.პროექტორი	ლ.ჭყონია	
თანაავტორი	ლ.ჯიქია მ.ჯინჭარაძე	
დაამუშავა	ლ.ჭყონია	
	ლ.ჯიქია	

დამკვეთი:

შ.პ.ს. ,,ბოლოსი დიღომი''
ს/კ 405463350

პროექტის ნაწილი

მასშტაბი	1:100	თარიღი	2023
ბლოკი			
ნახაზი			

ახალი მშენებლობა

#	პროექტ.	თარიღი
1		
2		

სტადია	ობიექტი	ფურცელი
საპროექტო ნახაზები		

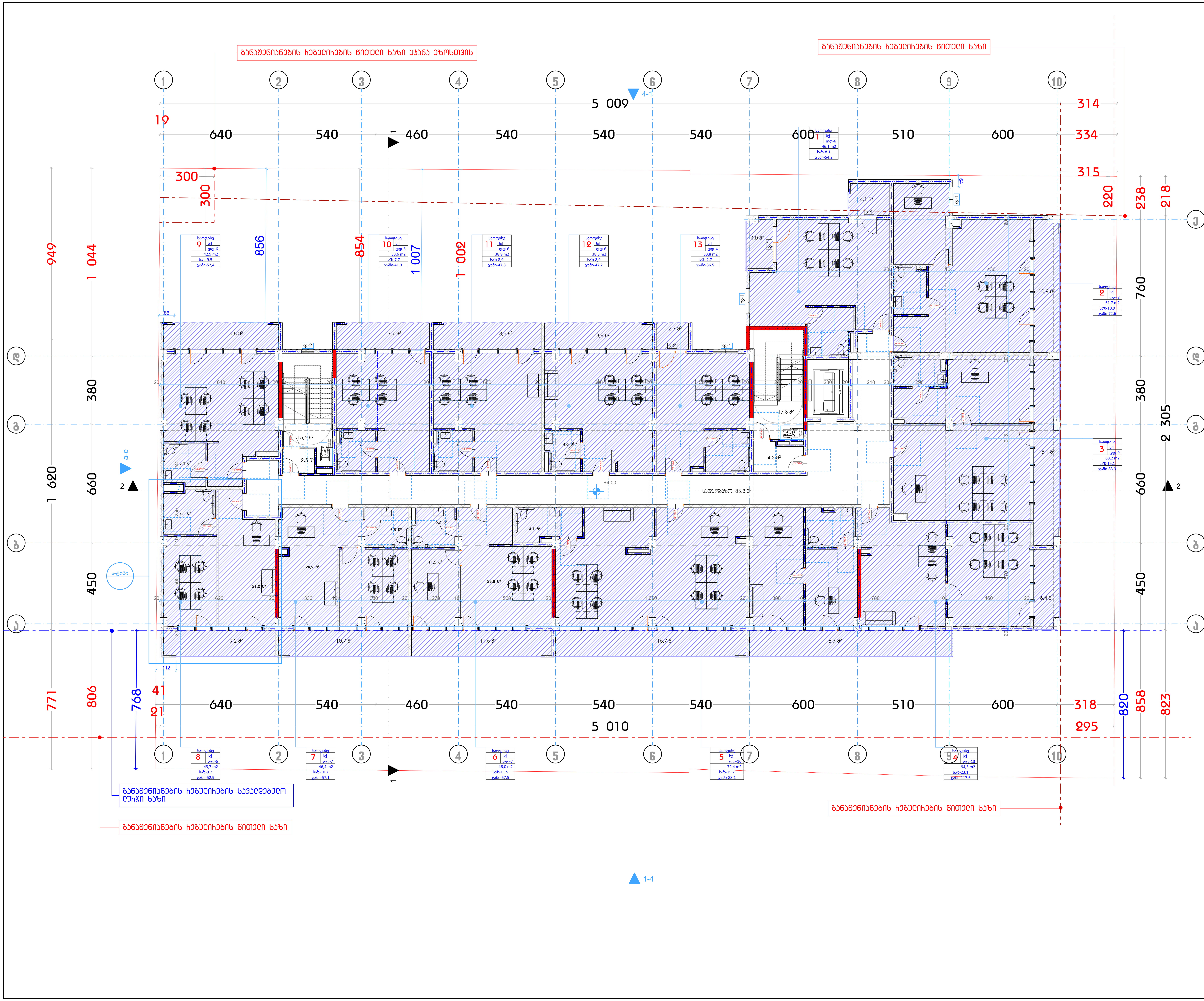

ფორმატი	დაკვეთა #	პროექტი #	ფაილის სახელი
A-1			

პირობითი აღნიშვნები

- საკადასტრო საზღვარი
- წყლის გადასვლის მიმართულება
- 1 საერთო ოთახი
- 2 საძინებელი ოთახი
- 3 სანიტარული კვანძი

შენიშვნები

1.ნახაზზე ყველა ცვლილება მშენებლობისას შეთანხმებული უნდა იყოს პროექტის ავტორთან
2.ფურცლის კორექტირებით ავტომატურად უქმდება წინა ვარიანტი
3.კარ-ფანჯრის და ვიტრაჟების სპეციფიკაცია იხ. პროექტის შესაბამის ნაწილში

სიტუაციური სქემა

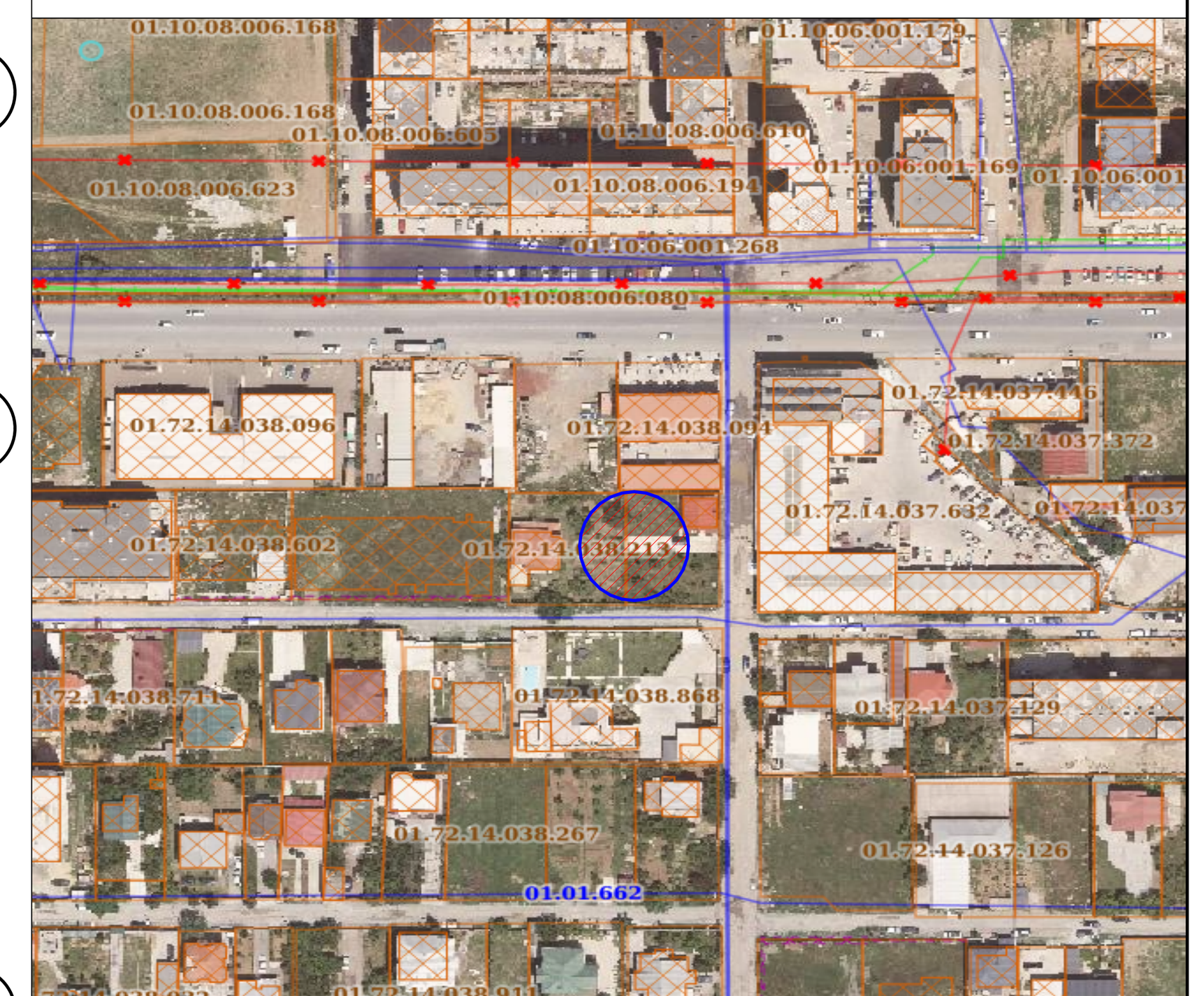

პროექტი: მრავალბინიანი საცხოვრებელი სახლის არქიტექტურული პროექტი

მისამართი: ქ. თბილისი, სოფელი დიღომი. ტარიელის ქუჩა

საკადასტრო კოდი: 01.72.14.038.093; 01.72.14.038.213

თანამდებობა	გვარი	ხელმოწერა
დირექტორი	ა.ანდღულაძე	
მთ.არქიტექტორი	ლ.ჭკადუა	
თანაავტორი	ლ.ჯიქია მ.ჯინჭარაძე	
დაამუშავა	ლ.ჭკადუა	
	ლ.ჯიქია	

დამკვეთი:

შ.პ.ს. ,,კოლოსი დიღომი''
ს/კ 405463350

არქიტექტურული ნაწილი

მასშტაბი	1:100	თარიღი	2023
ბლოკი			
ნახაზი			

ახალი მშენებლობა

#	კორექტ.	თარიღი
1		
2		

სტადია	ინდექსი	ფურცელი
საპროექტო ნახაზები		



ფორმატი	დანართი #	პროექტი #	ფაილის სახელი
A-1			

პირობითი აღნიშვნები

საკადასტრო საზღვარი

წყლის გადასვლის მიმართულება

1 საერთო ოთახი

2 საძინებელი ოთახი

3 სანიტარული კვანძი

შენიშვნები

1.ნახაზზე ყველა ცვლილება მშენებლობისას შეთანხმებული უნდა იყოს პროექტის ავტორთან
2.ფურცლის კორექტირებით ავტომატურად უქმდება წინა ვარიანტი
3.კარ-ფანჯრის და ვიტრაჟების სპეციფიკაცია იხ. პროექტის შესაბამის ნაწილში

სიტუაციური სქემა

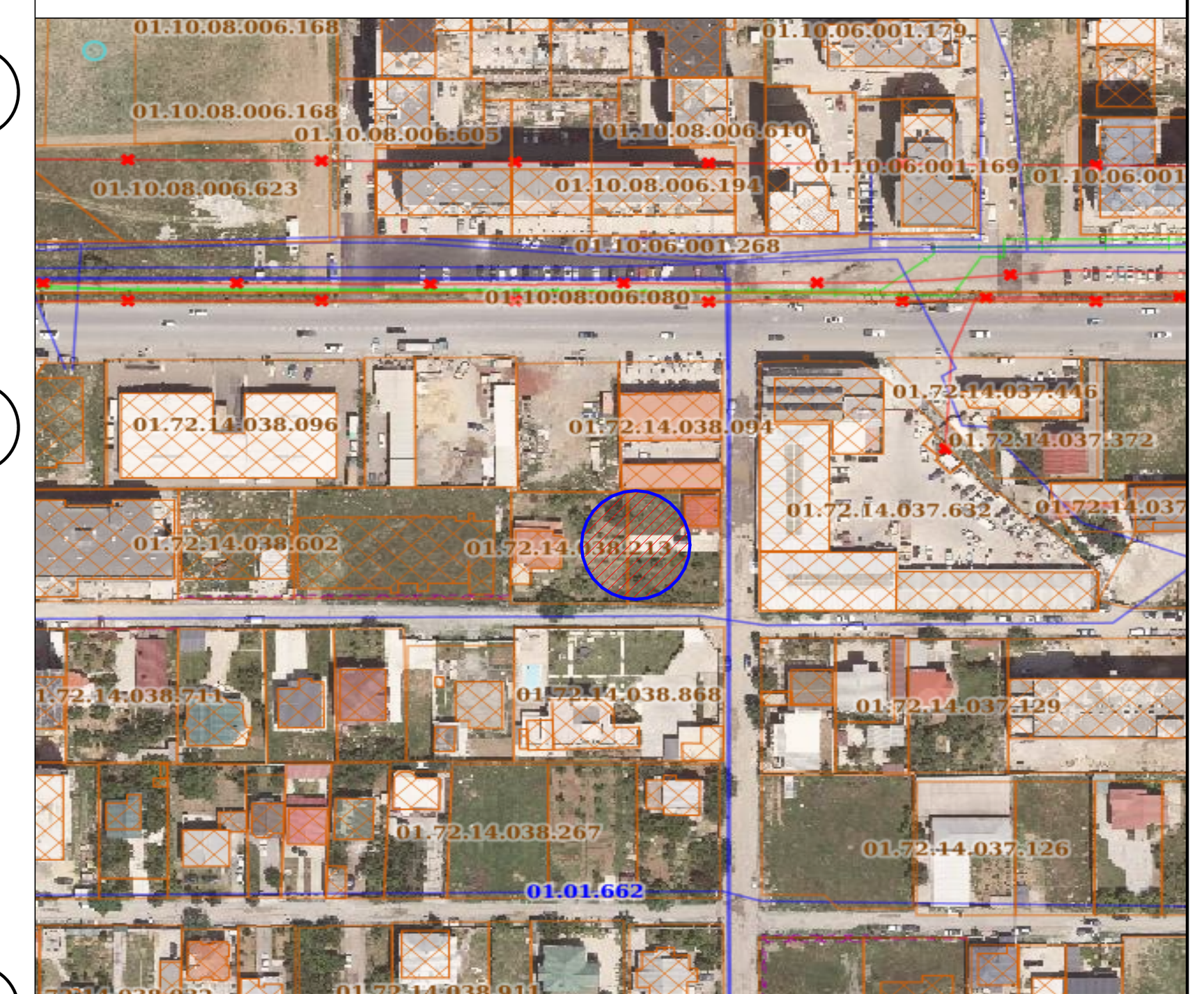

პროექტი: მრავალბინიანი საცხოვრებელი სახლის არქიტექტურული პროექტი

მისამართი: ქ. თბილისი, სოფელი დიღომი. ტარიელის ქუჩა

საკადასტრო კოდი: 01.72.14.038.093; 01.72.14.038.213

თანამდებობა	გვარი	ხელმოწერა
დირექტორი	ა.ანდღულაძე	
მთ.არქიტექტორი	ლ.ჭკადუა	
თანაავტორი	ლ.ჯიქია მ.ჯინჭარაძე	
დაამუშავა	ლ.ჭკადუა	
	ლ.ჯიქია	

დამკვეთი:

შ.პ.ს. ,,კოლოსი დიღომი''
ს/კ 405463350

არქიტექტურული ნაწილი

მასშტაბი	1:100	თარიღი	2023
ბლოკი			
ნახაზი			

ახალი მშენებლობა

#	კორექტ.	თარიღი
1		
2		

სტადია	ინდექსი	ფურცელი
საპროექტო ნახაზები		



ფორმატი	დანართი #	პროექტი #	ფაილის სახელი
A-1			

პირობითი აღნიშვნები

- საკადასტრო საზღვარი
- წყლის გადასვლის მიმართულება

1 საერთო ოთახი

2 საძინებელი ოთახი

3 სანიტარული კვანძი

შენიშვნები

1.ნახაზზე ყველა ცვლილება მშენებლობისას შეთანხმებული უნდა იყოს პროექტის ავტორთან
2.ფურცლის კორექტირებით ავტომატურად უქმდება წინა ვარიანტი
3.კარ-ფანჯრის და ვიტრაჟების სპეციფიკაცია იხ. პროექტის შესაბამის ნაწილში

სიტუაციური სქემა

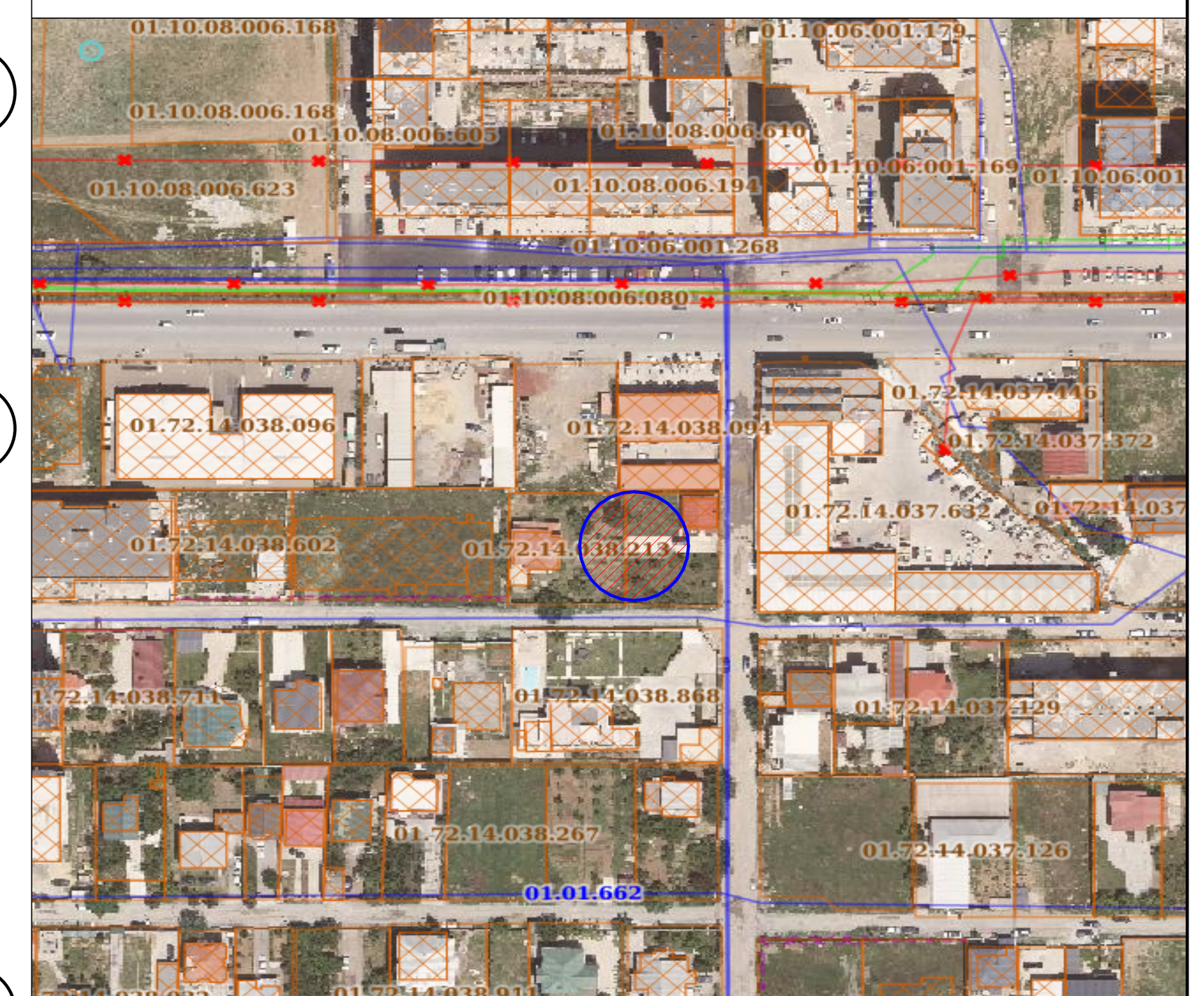

პროექტი: მრავალბინიანი საცხოვრებელი სახლის არქიტექტურული პროექტი

მისამართი: ქ. თბილისი, სოფელი დიღომი. ტარიელის ქუჩა

საკადასტრო კოდი: 01.72.14.038.093; 01.72.14.038.213

თანამდებობა	გვარი	ხელმოწერა
დირექტორი	ა.ანდღულაძე	
მთ.არქიტექტორი	ლ.ჭკადუა	
თანაავტორი	ლ.ჯიქია მ.ჯინჭარაძე	
დაამუშავა	ლ.ჭკადუა	
	ლ.ჯიქია	

დამკვეთი:

შ.პ.ს. ,,კოლოსი დიღომი''
ს/კ 405463350

არქიტექტურული ნაწილი

მასშტაბი	1:100	თარიღი	2023
ბლოკი			
ნახაზი			

ახალი მშენებლობა		
#	კორექტ.	თარიღი
1		
2		

სტადია	ინდექსი	ფურცელი
საპროექტო ნახაზები		



ფორმატი	დაკვეთა #	პროექტი #	ფაილის სახელი
A-1			

პირობითი აღნიშვნები

- საკადასტრო საზღვარი
- წყლის გადასვლის მიმართულება
- 1 საერთო ოთახი
- 2 საძინებელი ოთახი
- 3 სანიტარული კვანძი

შენიშვნები

1.ნახაზზე ყველა ცვლილება მშენებლობისას შეთანხმებული უნდა იყოს პროექტის ავტორთან
2.ფურცლის კორექტირებით ავტომატურად უქმდება წინა ვარიანტი
3.კარ-ფანჯრის და ვიტრაჟების სპეციფიკაცია იხ. პროექტის შესაბამის ნაწილში

სიტუაციური სქემა



პროექტი: მრავალბინიანი საცხოვრებელი სახლის არქიტექტურული პროექტი

მისამართი: ქ. თბილისი, სოფელი დიღომი. ტარიელის ქუჩა

საკადასტრო კოდი: 01.72.14.038.093; 01.72.14.038.213

თანამდებობა	გვარი	ხელმოწერა
დირექტორი	ა.ანდღულაძე	
მთ.არქიტექტორი	ლ.ჟკადეა	
თანაავტორი	ლ.ჯიქია მ.ჯინჭარაძე	
დაამუშავა	ლ.ჟკადეა	
	ლ.ჯიქია	

დამკვეთი:

შ.პ.ს. ,,კოლოსი დიღომი''
ს/კ 405463350

არქიტექტურული ნაწილი

მასშტაბი	1:100	თარიღი	2023
ბლოკი			
ნახაზი			

	ახალი მშენებლობა		
	#	კორექტ.	თარიღი
	1		
	2		

სტადია	ინდექსი	ფურცელი
საპროექტო ნახაზები		



ფორმატი	დაკვეთა #	პროექტი #	ფაილის სახელი
A-1			

პირობითი აღნიშვნები

- საკადასტრო საზღვარი
- წყლის გადასვლის მიმართულება

1 საერთო ოთახი

2 საძინებელი ოთახი

3 სანიტარული კვანძი

შენიშვნები

1.ნახაზზე ყველა ცვლილება მშენებლობისას შეთანხმებული უნდა იყოს პროექტის ავტორთან
2.ფურცლის კორექტირებით ავტომატურად უქმდება წინა ვარიანტი
3.კარ-ფანჯრის და ვიტრაჟების სპეციფიკაცია იხ. პროექტის შესაბამის ნაწილში

სიტუაციური სქემა

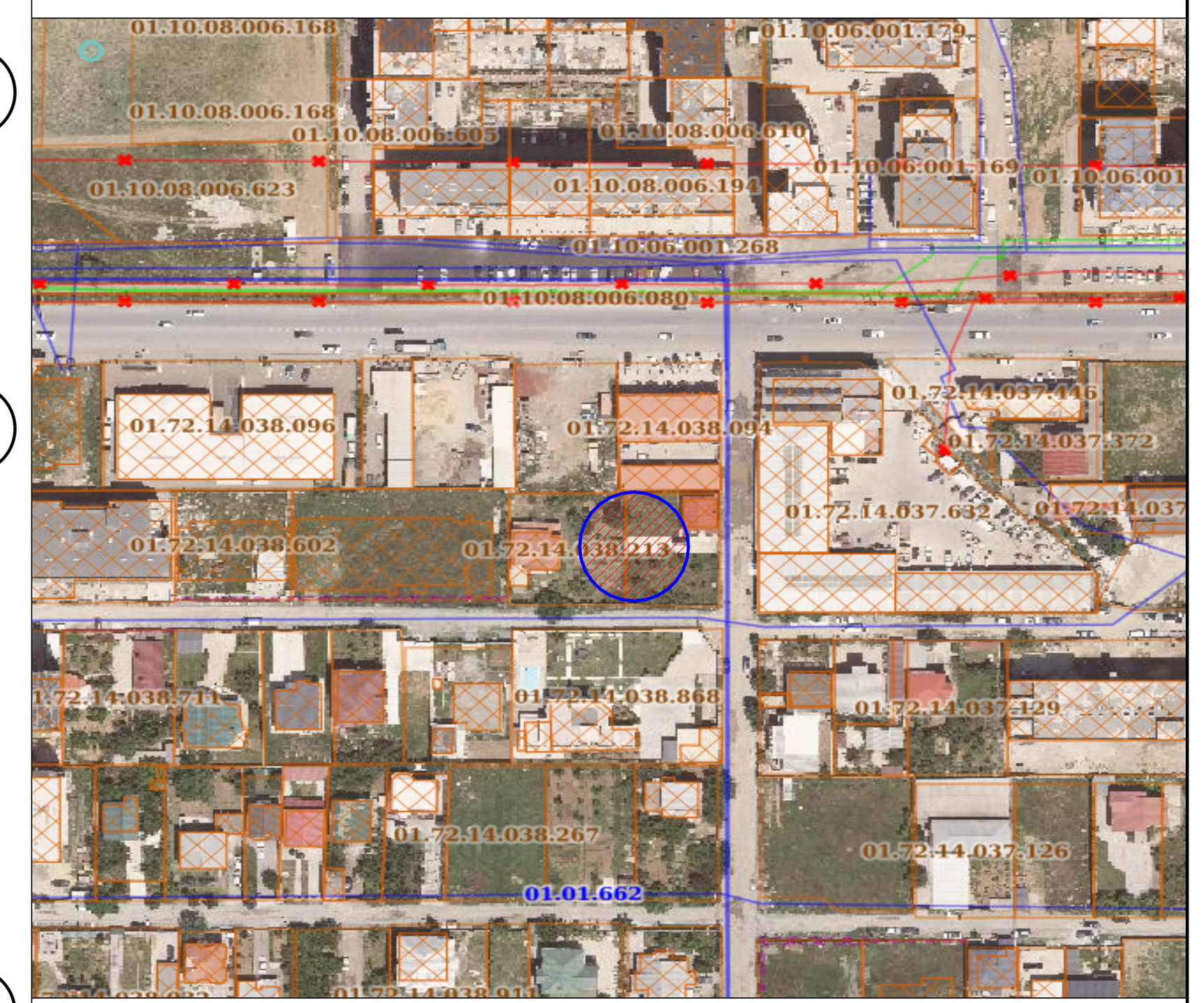

პროექტი: მრავალბინიანი საცხოვრებელი სახლის არქიტექტურული პროექტი

მისამართი: ქ. თბილისი, სოფელი დიღომი. ტარიელის ქუჩა

საკადასტრო კოდი: 01.72.14.038.093; 01.72.14.038.213

თანამდებობა	გვარი	ხელმოწერა
დირექტორი	ა.ანდღულაძე	
მთ.არქიტექტორი	ლ.ჭკადუა	
თანაავტორი	ლ.ჯიქია მ.ჯინჭარაძე	
დაამუშავა	ლ.ჭკადუა	
	ლ.ჯიქია	

დამკვეთი:

შ.პ.ს. „კოლოსი დიღომი"
ს/კ 405463350

არქიტექტურული ნაწილი

მასშტაბი	1:100	თარიღი	2023
ბლოკი			
ნახაზი			

ახალი მშენებლობა		
#	კორექტ.	თარიღი
1		
2		

სტადია	ინდექსი	ფურცელი
საპროექტო ნახაზები		



ფორმატი	დანართი #	პროექტი #	ფაილის სახელი
A-1			

პირობითი აღნიშვნები

- საკადასტრო საზღვარი
- წყლის გადასვლის მიმართულება
- 1 საერთო ოთახი
- 2 საძინებელი ოთახი
- 3 სანიტარული კვანძი

შენიშვნები

1.ნახაზზე ყველა ცვლილება მშენებლობისას შეთანხმებული უნდა იყოს პროექტის ავტორთან
2.ფურცლის კორექტირებით ავტომატურად უქმდება წინა ვარიანტი
3.კარ-ფანჯრის და ვიტრაჟების სპეციფიკაცია იხ. პროექტის შესაბამის ნაწილში

სიტუაციური სქემა

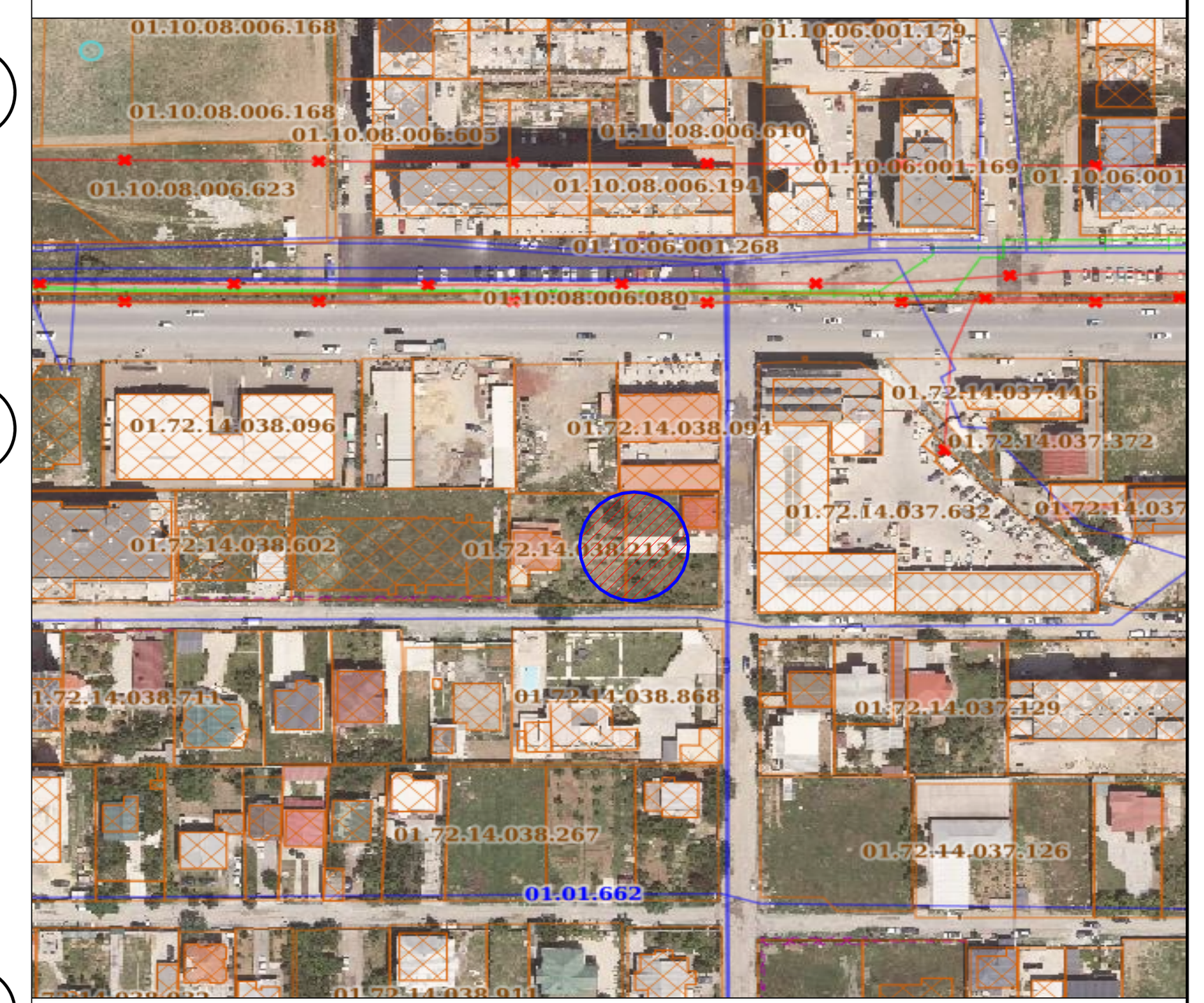

პროექტი: მრავალბინიანი საცხოვრებელი სახლის არქიტექტურული პროექტი

მისამართი: ქ. თბილისი, სოფელი დიღომი. ტარიელის ქუჩა

საკადასტრო კოდი: 01.72.14.038.093; 01.72.14.038.213

თანამდებობა	გვარი	ხელმოწერა
დირექტორი	ა.ანდღულაძე	
მთ.არქიტექტორი	ლ.ჭკადუა	
თანაავტორი	ლ.ჯიქია მ.ჯინჭარაძე	
დაამუშავა	ლ.ჭკადუა	
	ლ.ჯიქია	

დამკვეთი:

შ.პ.ს. ,,კოლოსი დიღომი''
ს/კ 405463350

არქიტექტურული ნაწილი

მასშტაბი	1:100	თარიღი	2023
ბლოკი			
ნახაზი			

ახალი მშენებლობა

#	კორექტ.	თარიღი
1		
2		

სტადია	ინდექსი	ფურცელი
საპროექტო ნახაზები		

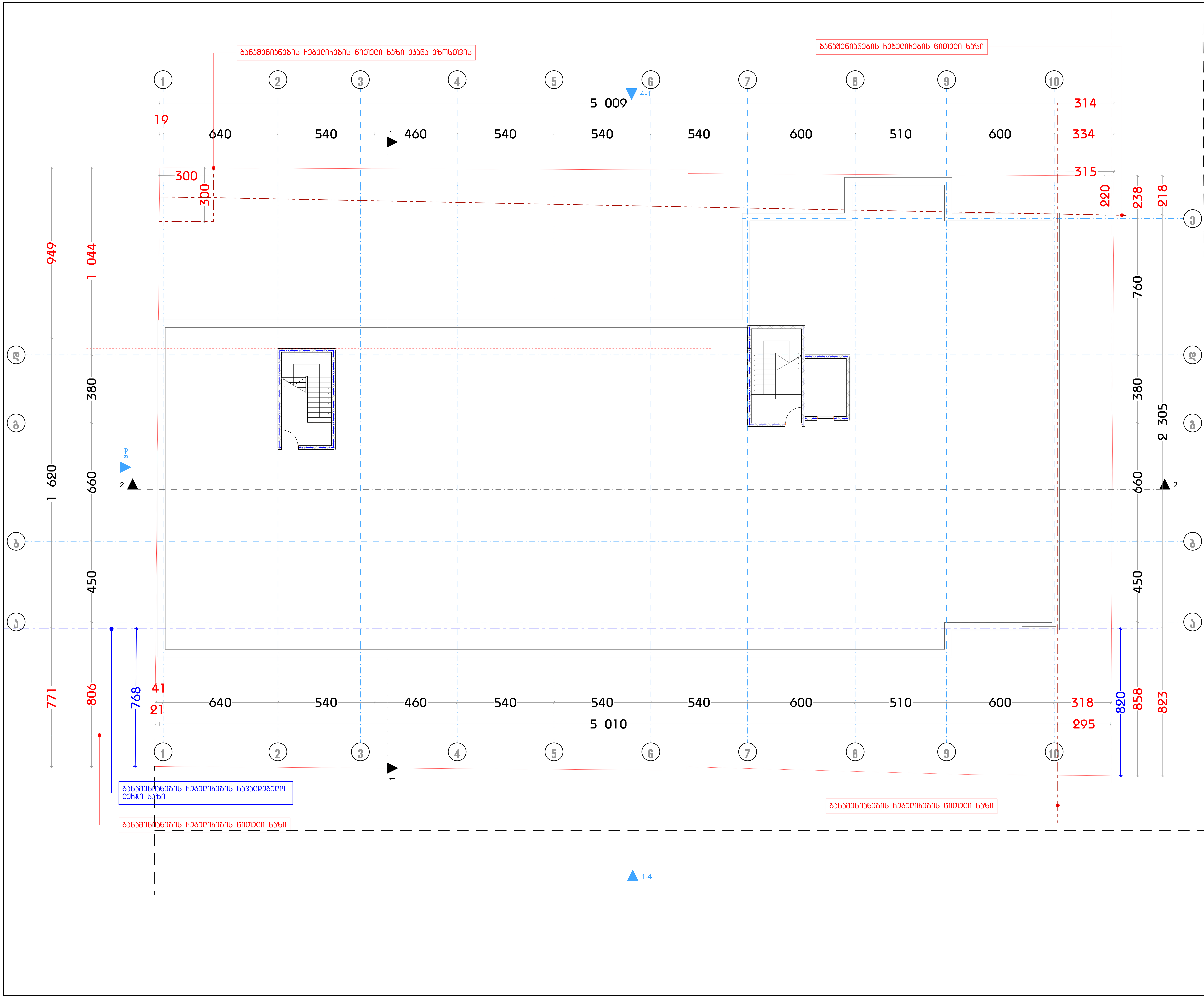

ფორმატი	დავალება #	პროექტი #	ფაილის სახელი
A-1			

პირობითი აღნიშვნები

- საკადასტრო საზღვარი
- წყლის გადასვლის მიმართულება
- 1 საერთო ოთახი
- 2 საძინებელი ოთახი
- 3 სანიტარული კვანძი

შენიშვნები

1.ნახაზზე ყველა ცვლილება მშენებლობისას შეთანხმებული უნდა იყოს პროექტის ავტორთან
2.ფურცლის კორექტირებით ავტომატურად უქმდება წინა ვარიანტი
3.კარ-ფანჯრის და ვიტრაჟების სპეციფიკაცია იხ. პროექტის შესაბამის ნაწილში

სიტუაციური სქემა

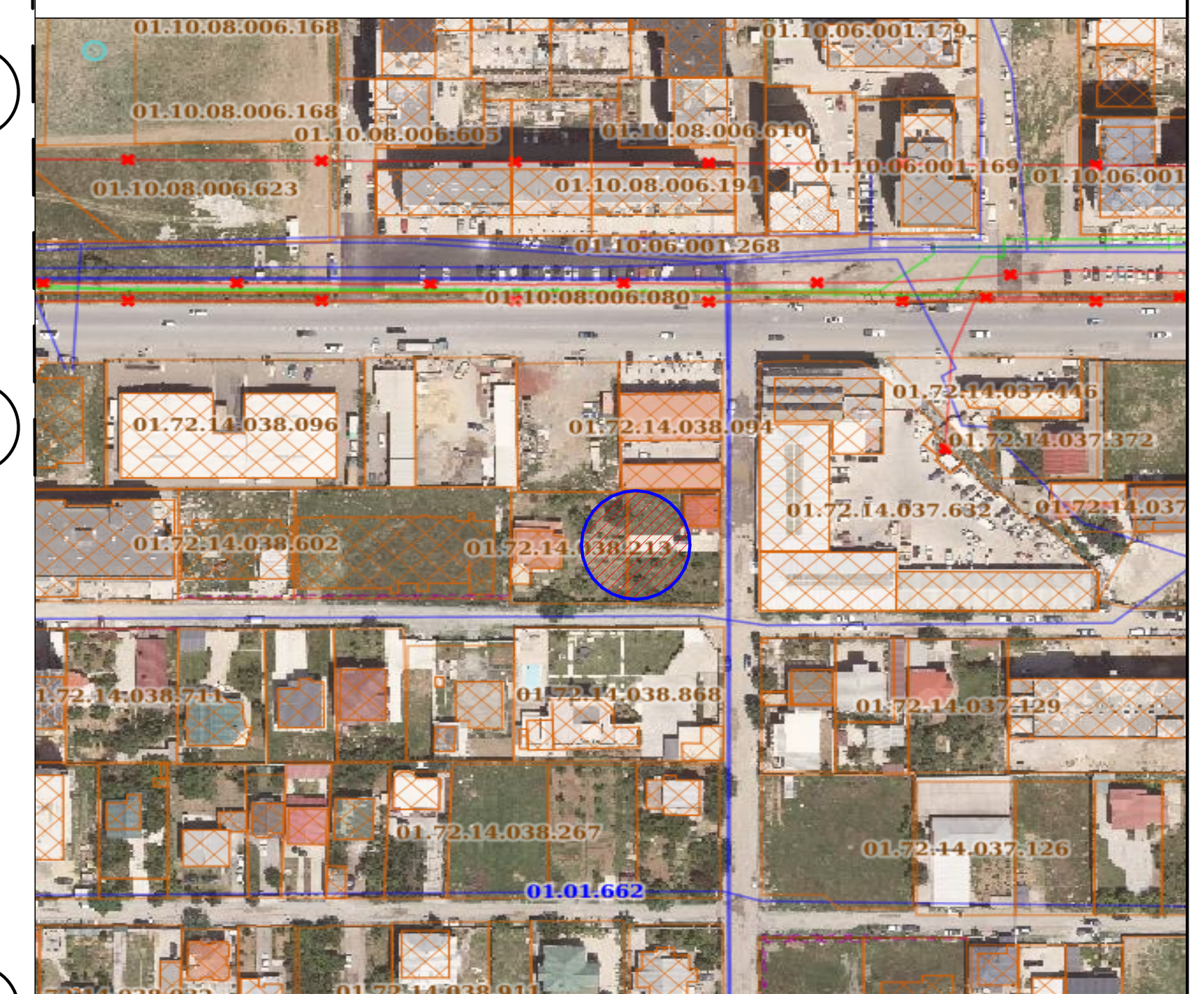

პროექტი: მრავალბინიანი საცხოვრებელი სახლის არქიტექტურული პროექტი

მისამართი: ქ. თბილისი, სოფელი დიღომი. ტარიელის ქუჩა

საკადასტრო კოდი: 01.72.14.038.093; 01.72.14.038.213

თანამდებობა	გვარი	ხელმოწერა
დირექტორი	ა.ანდღულაძე	
მთ.არქიტექტორი	ლ.ჭკადუა	
თანაავტორი	ლ.ჯიქია მ.ჯინჭარაძე	
დაამუშავა	ლ.ჭკადუა	
	ლ.ჯიქია	

დამკვეთი:

შ.პ.ს. „კოლოსი დიღომი" ს/კ 405463350

არქიტექტურული ნაწილი

მასშტაბი	1:100	თარიღი	2023
ბლოკი			
ნახაზი			

ახალი მშენებლობა

#	კორექტ.	თარიღი
1		
2		

სტადია	ინდექსი	ფურცელი
საპროექტო ნახაზები		

Ф-1				
ծրագրի անվանում				
ծրագրի փուլ				
ՀՀ, Արարատի մարզ, Արտաշատ համայնք, Արտաշատ քաղաք				
շինության անվանում				
Ճանապարհների և հրապարակների ասֆալտապատում				
գլխավոր նախագծող				
գլխավոր ճարտարապետ				
գլխավոր տեխնոլոգ				
նախագծող				
նախագծող				
նախագծող

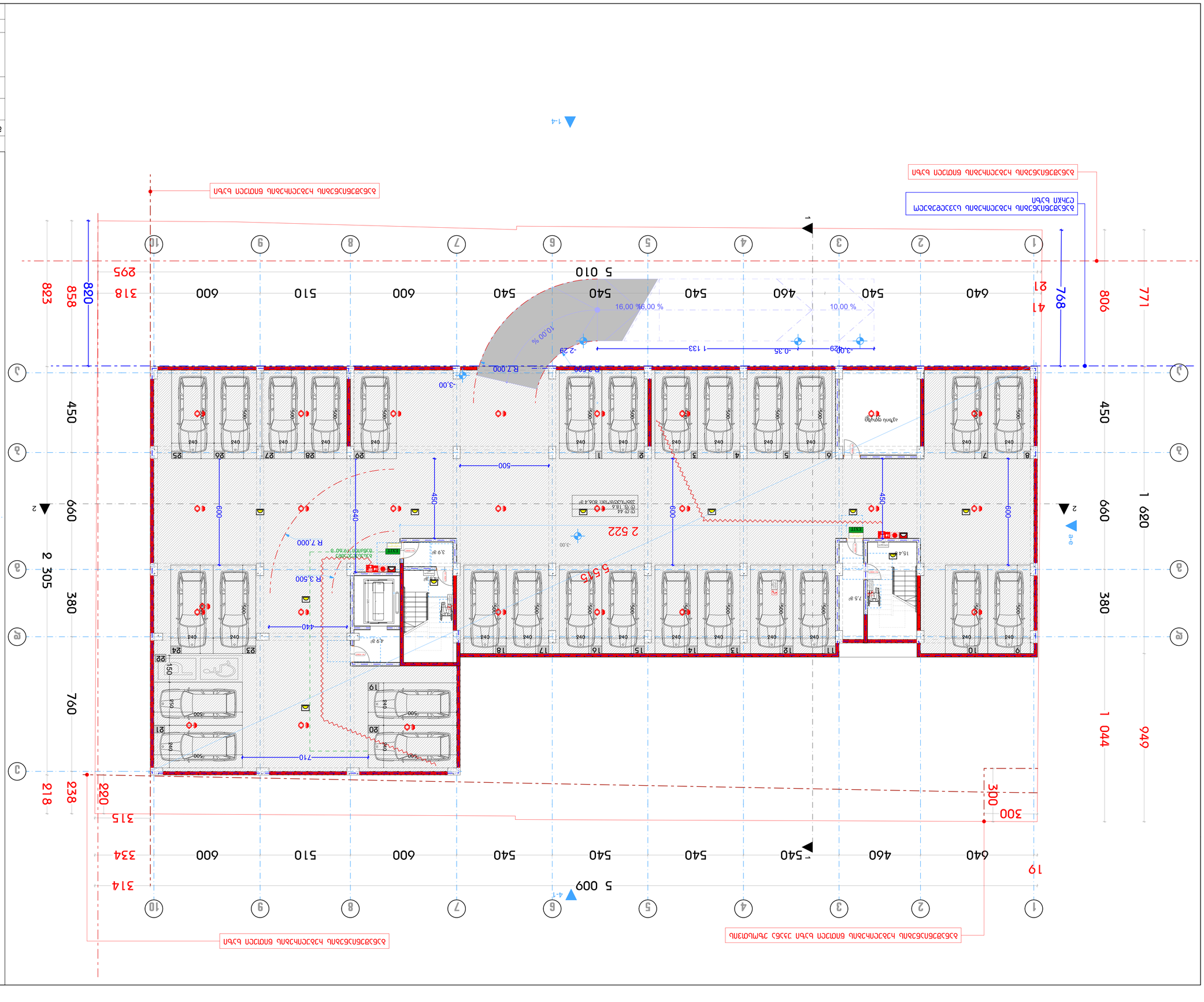
1 620
660
380
1 044
949
5 009
5 010
2 522
2 305
760
450
768
806
771
820
858
823
295
318
41
21
640
460
540
540
540
540
540
600
510
600
540
540
600
510
600
314
334
315
220
238
218
300
19
1:100
2023
Стадия
Лист
Листов
Изм.
Кол.уч.
№док.
Подп.
Дата
Разработал
Проверил
Н.контр.
ГИП
Схема расположения элементов благоустройства на земельном участке
Схема расположения элементов благоустройства на земельном участке
Схема расположения элементов благоустройства на земельном участке

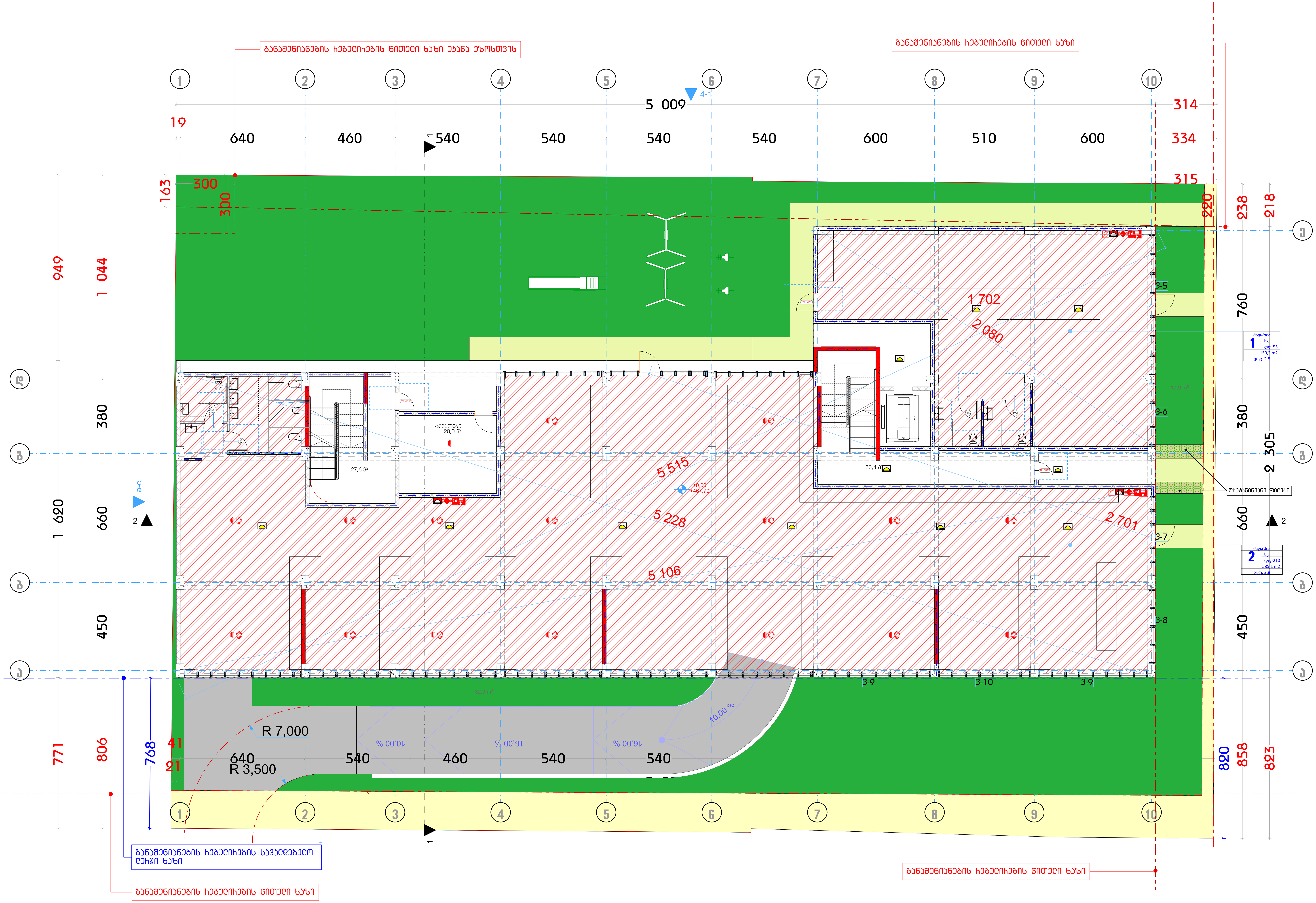

- მიკროავტობუსის პარკინგთან მისაწვდომი გასასვლელის ნიშანი
- სართულის ამოსაცნობი ნიშანი
- ნიშანი საგანგებო ვითარებაში ფართობის გამოყენების შესახებ
- თავშესაფრის ფართობის ნიშანი
- გასასვლელის ნიშანი ბრაილით
- EXIT გასასვლელის ნიშანი მანათობელი
- კვამლის ავტომატური აღმომჩენი
- კვამლზე მორეაგირე მაუწყებელი
- ავტოსაშხეფი
- სახანძრო მილდგარის თავაკი
- ხელის ცეცხლმაქრი
- ხელით სამართავი სახანძრო განგაშის ღილაკი
- დამაკავებელთა შეტყობინების სისტემა
- განგაშის განათება
- საავარიო განათება
- ორმხრივი კავშირის სისტემა
- სახანძრო ჰიდრანტი
- სახანძრო მანქანის მისაერთებელი
- 130.0 / 76.0 — თავშესაფრის და სხვისი დახმარებით თავდაღწევის ფართობი

არქიტექტურული ნაწილი			
მასშტაბი	1:100	თარიღი	2023
ბლოკი			
ნახაზი			
	ახალი მშენებლობა		
	#	კორექტ.	თარიღი
	1		
	2		
სტადია	ინდექსი	ფურცელი	
საპროექტო ნახაზები			

Архитектурно-планировочная часть

Задание	1:100	Планы	2023
Лист			
Объект	Капитальный ремонт здания		
Здание общественного назначения			

	2		
	1		
Изм.	#	Кол.уч.	Подпись
Разраб.		Проверил	
Гип		Н.контр.	

Экспликация помещений

№	Наименование	Площадь, м²
1	Кладовая	46.1
2	Помещение уборочного инвентаря	6.1
3	Помещение уборочного инвентаря	6.1
4	Помещение уборочного инвентаря	46.0
5	Помещение уборочного инвентаря	73.4
6	Помещение уборочного инвентаря	46.0
7	Помещение уборочного инвентаря	45.4
8	Помещение уборочного инвентаря	43.7
9	Помещение уборочного инвентаря	42.9
10	Помещение уборочного инвентаря	33.6
11	Помещение уборочного инвентаря	38.9
12	Помещение уборочного инвентаря	38.1
13	Помещение уборочного инвентаря	33.8

Условные обозначения

- Граница технологического участка
- Граница помещения
- Граница здания
- Граница пожарного отсека
- Граница пожарного отсека с нормируемым пределом огнестойкости
- Граница пожарного отсека с ненормируемым пределом огнестойкости
- Граница пожарного отсека с нормируемым пределом огнестойкости, выполненная из негорючих материалов
- Граница пожарного отсека с ненормируемым пределом огнестойкости, выполненная из негорючих материалов
- Граница пожарного отсека с нормируемым пределом огнестойкости, выполненная из горючих материалов
- Граница пожарного отсека с ненормируемым пределом огнестойкости, выполненная из гор

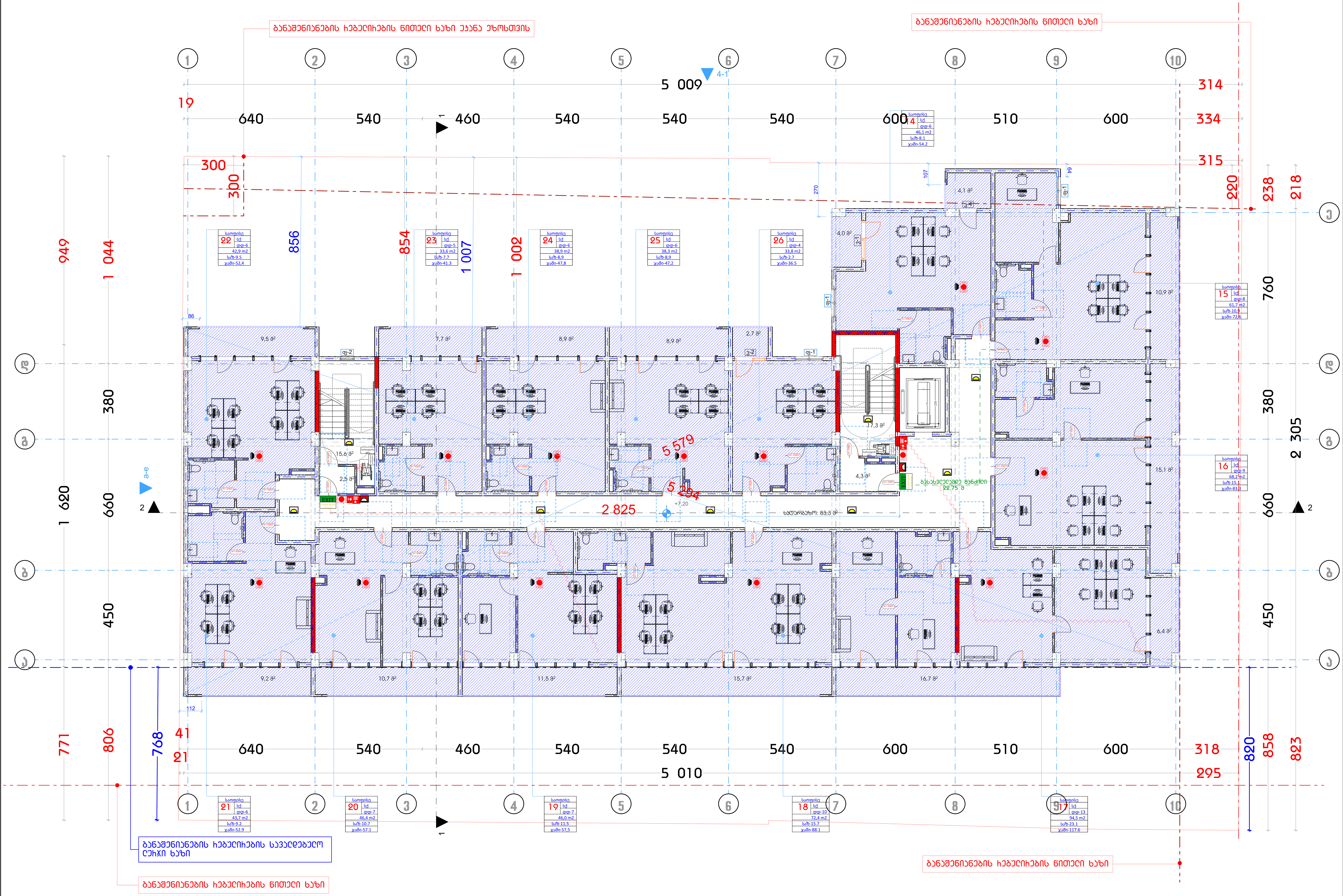

- მიკროავტობუსის პარკინგთან მისაწვდომი გასასვლელის ნიშანი
- სართულის ამოსაცნობი ნიშანი
- ნიშანი საგანგებო ვითარებაში ფართობის გამოყენების შესახებ
- თავშესაფრის ფართობის ნიშანი
- გასასვლელის ნიშანი ბრაილით
- EXIT — გასასვლელის ნიშანი მანათობელი
- კვამლის ავტომატური აღმომჩენი
- კვამლზე მორეაგირე მაუწყებელი
- ავტოსაშხეფი
- სახანძრო მილდგარის თავაკი
- ხელის ცეცხლმაქრი
- ხელით სამართავი სახანძრო განგაშის ღილაკი
- დამაკავებელთა შეტყობინების სისტემა
- განგაშის განათება
- საავარიო განათება
- ორმხრივი კავშირის სისტემა
- სახანძრო ჰიდრანტი
- სახანძრო მანქანის მისაერთებელი
- 130.0 × 76.0 — თავშესაფრის და სხვისი დახმარებით თავდაღწევის ფართობი

არქიტექტურული ნაწილი			
მასშტაბი	1:100	თარიღი	2023
ბლოკი			
ნახაზი			
	ახალი მშენებლობა		
	#	კორექტ.	თარიღი
	1		
	2		
სტადია	ინდექსი	ფურცელი	
საპროექტო ნახაზები			


1 620
660
380
760
450
990
1 044
2 305
5 010
5 009
2 305
5 579
5 564
1 002
1 007
854
856
300
314
334
315
220
218
238
823
858
820
318
295
806
771
768
41
21
640
540
460
540
540
540
600
510
600
600
510
600
640
540
19
1
2
3
4
5
6
7
8
9
10
11
12
13
14
15
16
9
10
11
12
13
14
15
16
1
2
3
4
5
6
7
8


Граница земельного участка
Ось несущей стены или колонны
Стена
Перегородка
Ограждение
Ограждение высотой 1,2 м
Ограждение высотой 2,0 м
Ограждение высотой 2,0 м с козырьком
Ограждение высотой 2,0 м с колючей проволокой
Ограждение высотой 2,0 м с колючей проволокой и козырьком
Ограждение высотой 2,0 м с колючей проволокой и козырьком под напряжением
Ограждение высотой 2,0 м с колючей проволокой под напряжением
Ограждение высотой 2,0 м с колючей проволокой и козырьком


5 010
5 009
1 620
949
1 044
1 002
1 007
2 305
2 305
2 305

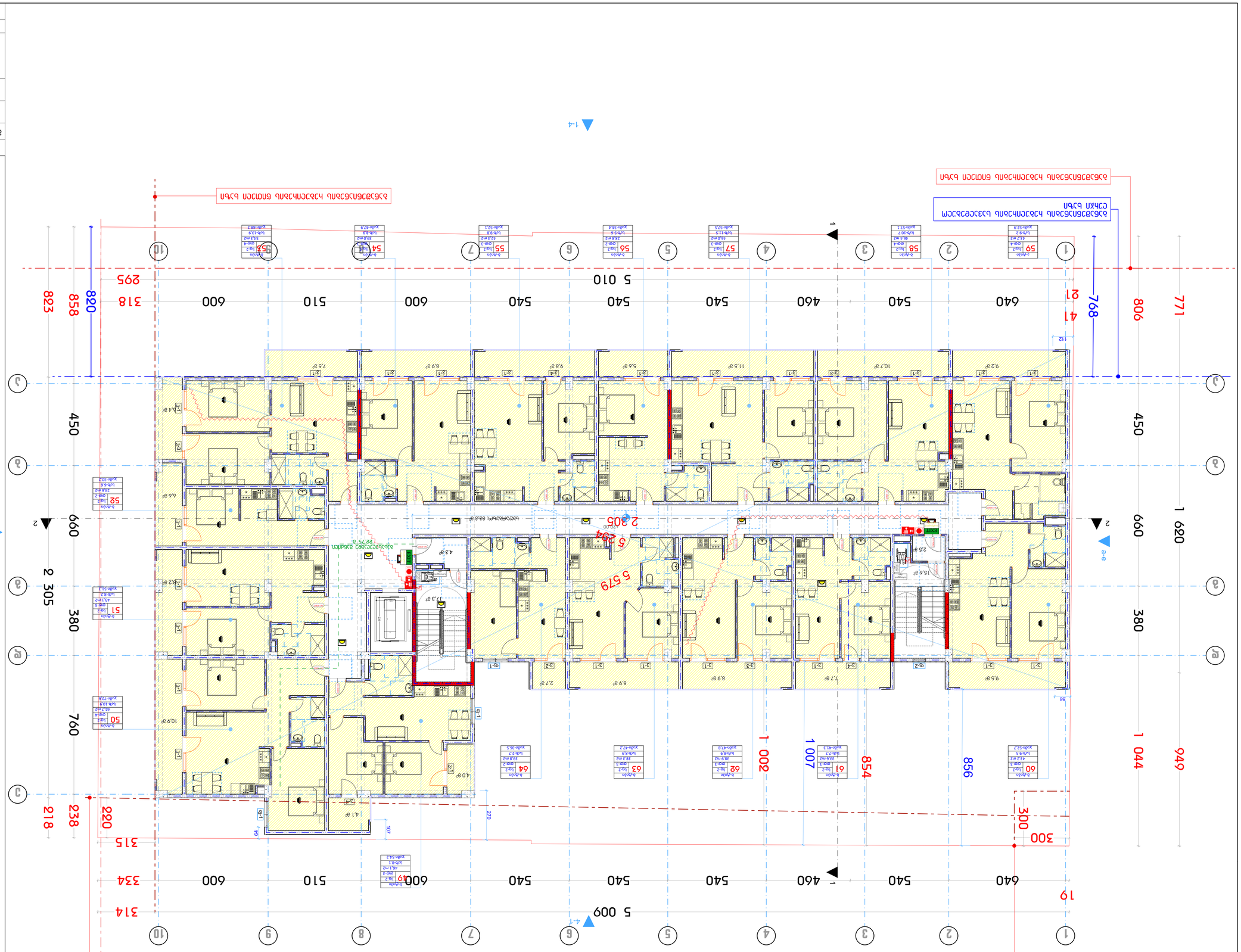
1-4
5 010
5 009
2 305
2 305
2 305
1 620
1 044
1 007
1 002
949
806
771
768
820
858
823
450
660
380
760
640
540
460
540
540
540
600
510
600
540
600
510
600
318
295
220
315
334
314
238
218
300
856
854
41
21
19
112
96
270
107
64
1-1
1-2
1-3
1-4
a
b
c
d
e
1
2
3
4
5
6
7
8
9
10
a-e
2-2
4-1
EXIT
Ø1.0
Ø1.0
Ø1.0

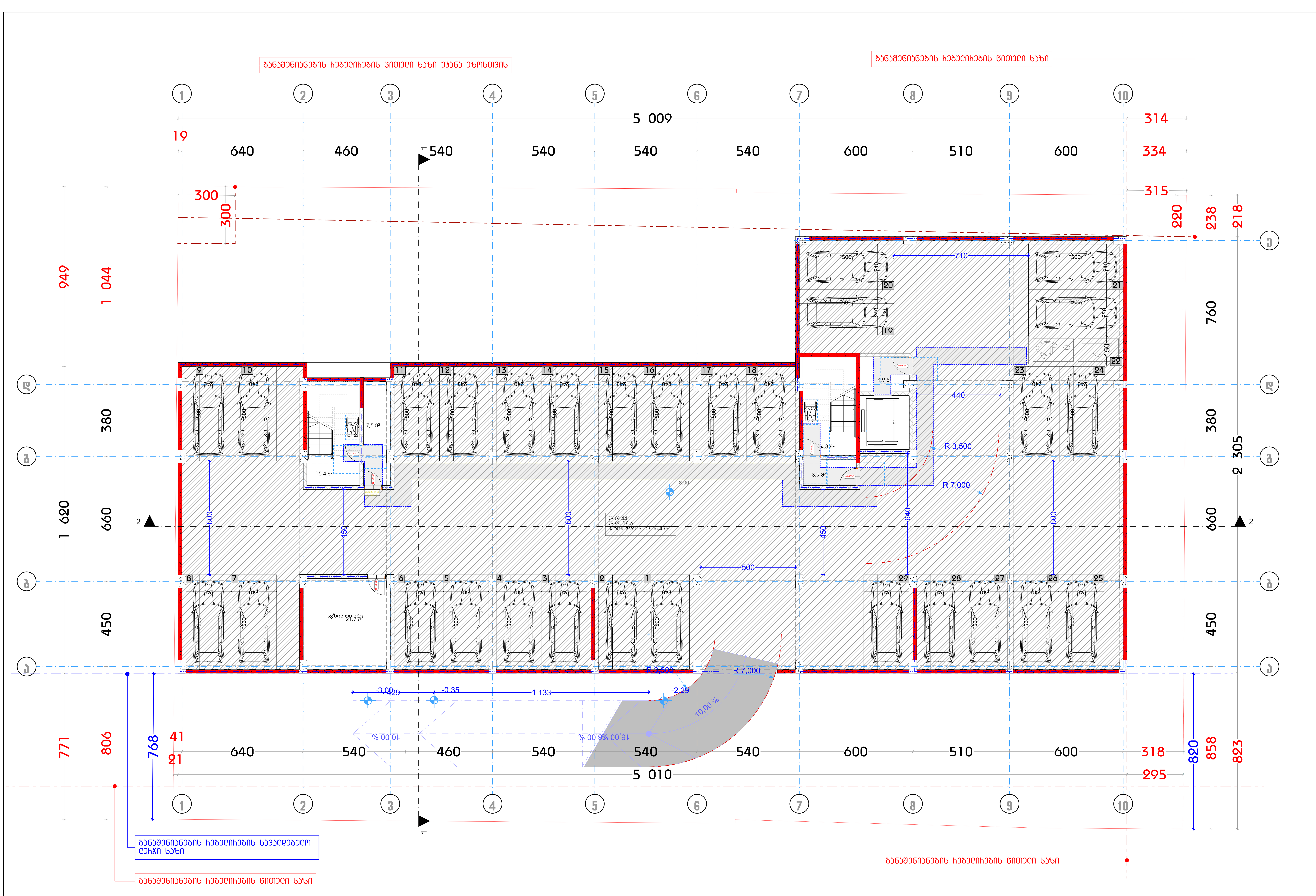

პირობითი ნიშნები

მისაწვდომი სვლაგზი

მოსატრიალებელი სივრცეები

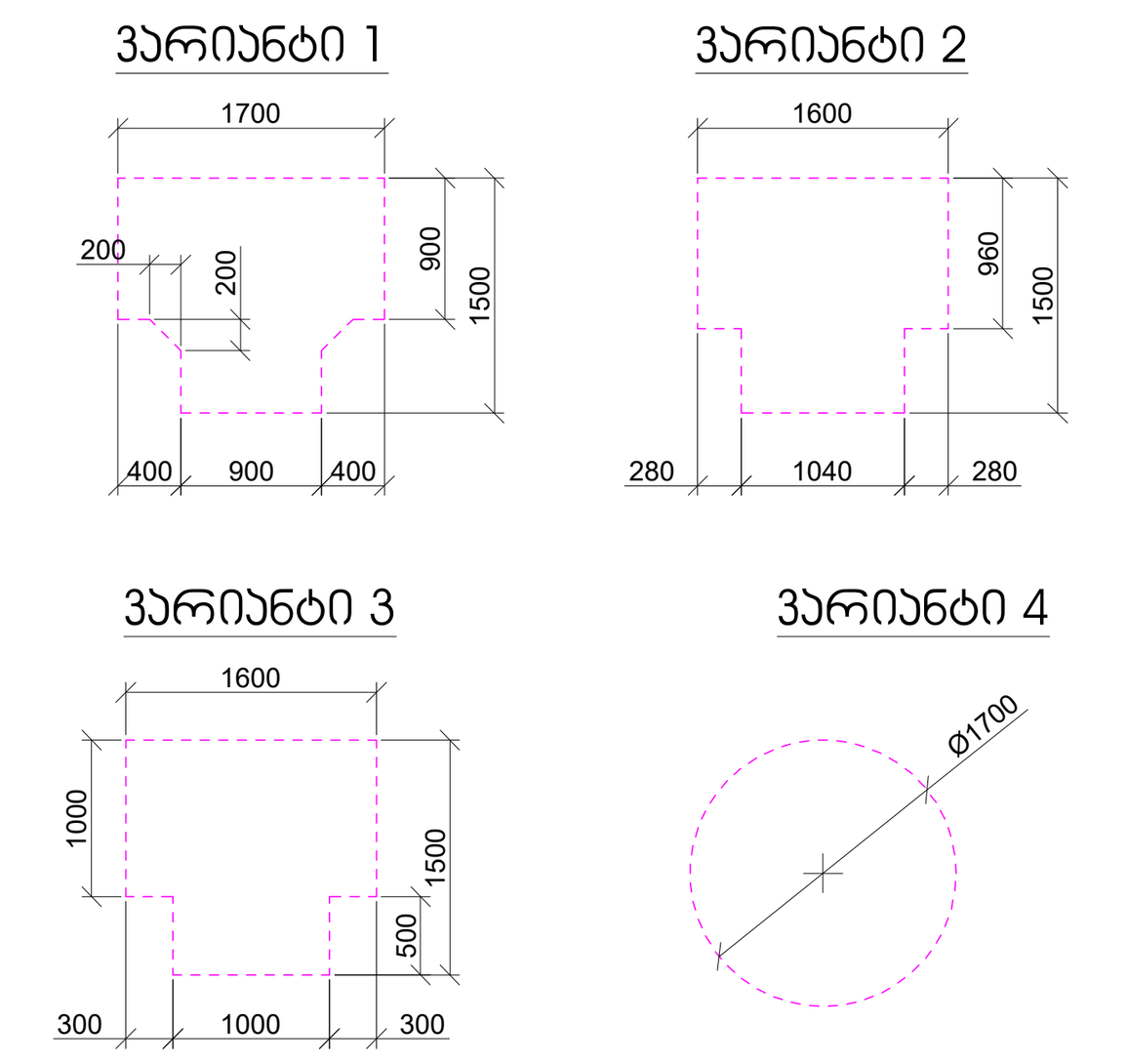

კარის წინ თავისუფალი სივრცე

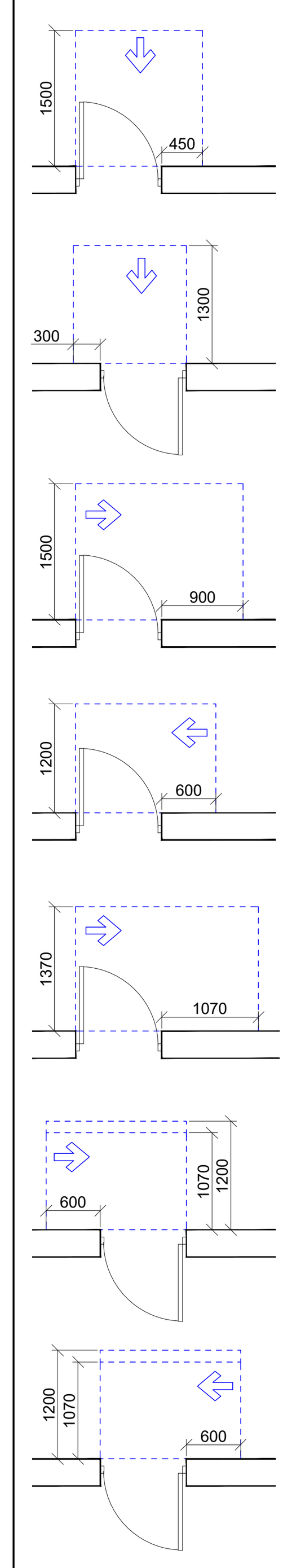

თავისუფალი სივრცე კართან მანევრირებისთვის
- ანჯამიანი კარი
წინიდან მისაწვდომი - გამოწევით გაღება

თავისუფალი სივრცე კართან მანევრირებისთვის
- ანჯამიანი კარი
წინიდან მისაწვდომი - მიწოლით გაღება

თავისუფალი სივრცე კართან მანევრირებისთვის
- ანჯამიანი კარი
ანჯამის მხრიდან მისაწვდომი - გამოწევით გაღება

თავისუფალი სივრცე კართან მანევრირებისთვის
- ანჯამიანი კარი
საკეტის მხრიდან მისაწვდომი - გამოწევით გაღება

თავისუფალი სივრცე კართან მანევრირებისთვის
- ანჯამიანი კარი
ანჯამის მხრიდან მისაწვდომი - გამოწევით გაღება

თავისუფალი სივრცე კართან მანევრირებისთვის
- ანჯამიანი კარი
საკეტის მხრიდან მისაწვდომი - მიწოლით გაღება
120 მმ. თუ მოწყობილია მიმხურავი

თავისუფალი სივრცე კართან მანევრირებისთვის
- ანჯამიანი კარი
ანჯამის მხრიდან მისაწვდომი - მიწოლით გაღება
120 მმ. თუ მოწყობილია მიმხურავი

შენიშვნები:

1. იატაკის ზედაპირები მოეწყობა ისე, რომ იქნება მდგრადი, მყარი და არასრიალა.

არქიტექტურული ნაწილი			
მასშტაბი	1:100	თარიღი	2023
ბლოკი			
ნახაზი			
	ახალი მშენებლობა		
	#	კორექტ.	თარიღი
	1		
	2		
სტადია	ინდექსი	ფურცელი	
საპროექტო ნახაზები			

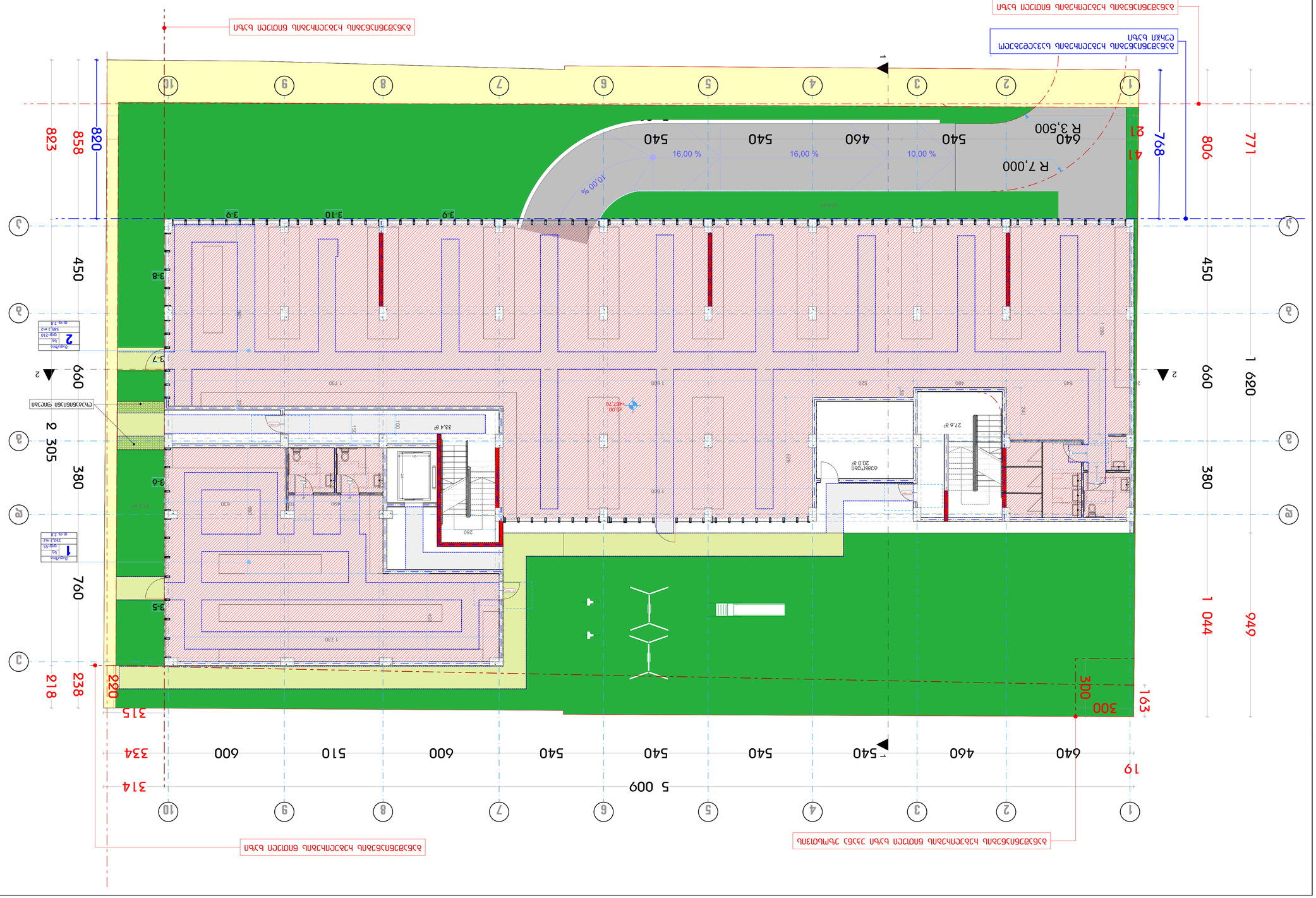
1 620
1 044
949
660
380
450
806
771
768
820
858
823
R 7,000
R 3,500
640
460
540
10,00 %
16,00 %
10,00 %
5 009
314
334
315
218
238
220
300
163
19
760
305
2
1
2
3-5
3-6
3-8
3-9
3-10
3-7
33,4 м²
27,6 м²
20,0 м²
Выход на кровлю
Ниша 150
ФЭМ-210
S&S 1 m2
ФЭМ-55
Ниша 150
ФЭМ-55
Выход на кровлю
Ниша 150
ФЭМ-210
S&S 1 m2
ФЭМ-28
ФЭМ-28
ФЭМ-28
ФЭМ-55
Ниша 150
ФЭМ-55
Ниша 150
ФЭМ-28
Выход на кровлю
Ниша 150
ФЭМ-210
S&S 1 m2


Планировочная отметка пола балкона
Планировочная отметка пола балкона
Планировочная отметка пола балкона

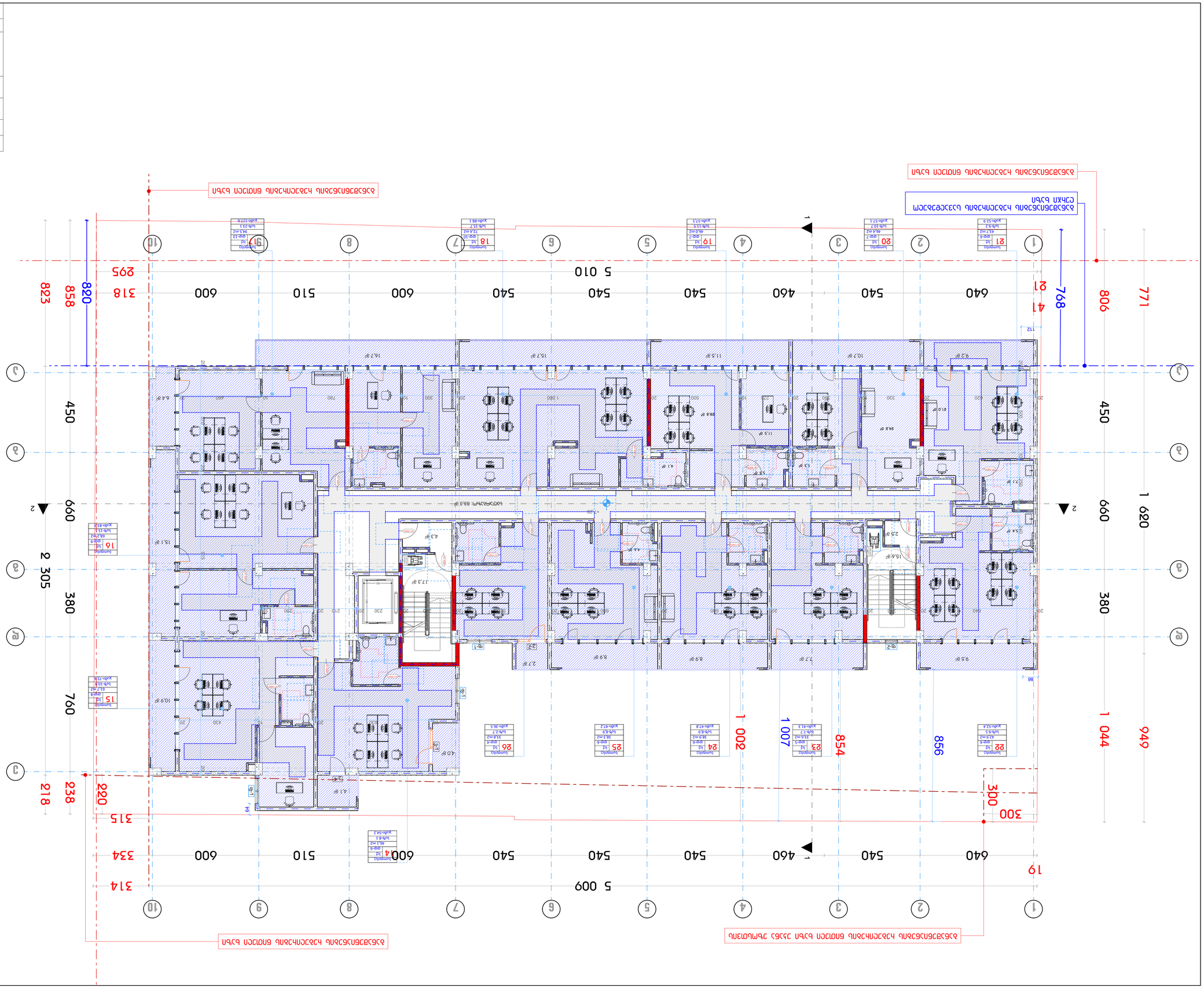
1 620
660
380
450
949
1 044
856
854
1 007
1 002
460
640
540
540
540
540
600
510
600
600
5 009
5 010
314
334
315
318
295
220
238
218
300
19
768
806
771
820
858
823
41
21
112
86
9.2 ㎡
16.7 ㎡
11.5 ㎡
10.7 ㎡
9.2 ㎡
8.4 ㎡
8.1 ㎡
11.5 ㎡
15.7 ㎡
16.7 ㎡
6.4 ㎡
4.1 ㎡
4.0 ㎡
17.3 ㎡
4.3 ㎡
15.1 ㎡
10.9 ㎡
4.1 ㎡
2.7 ㎡
8.9 ㎡
8.9 ㎡
7.7 ㎡
9.5 ㎡
15.6 ㎡
2.5 ㎡
4.4 ㎡
2.1 ㎡
5.3 ㎡
5.8 ㎡
83.3 ㎡
Lounging
Lounging
Lounging



პირობითი ნიშნები

მისაწვდომი სვლაგზი

მოსატრიალებელი სივრცეები

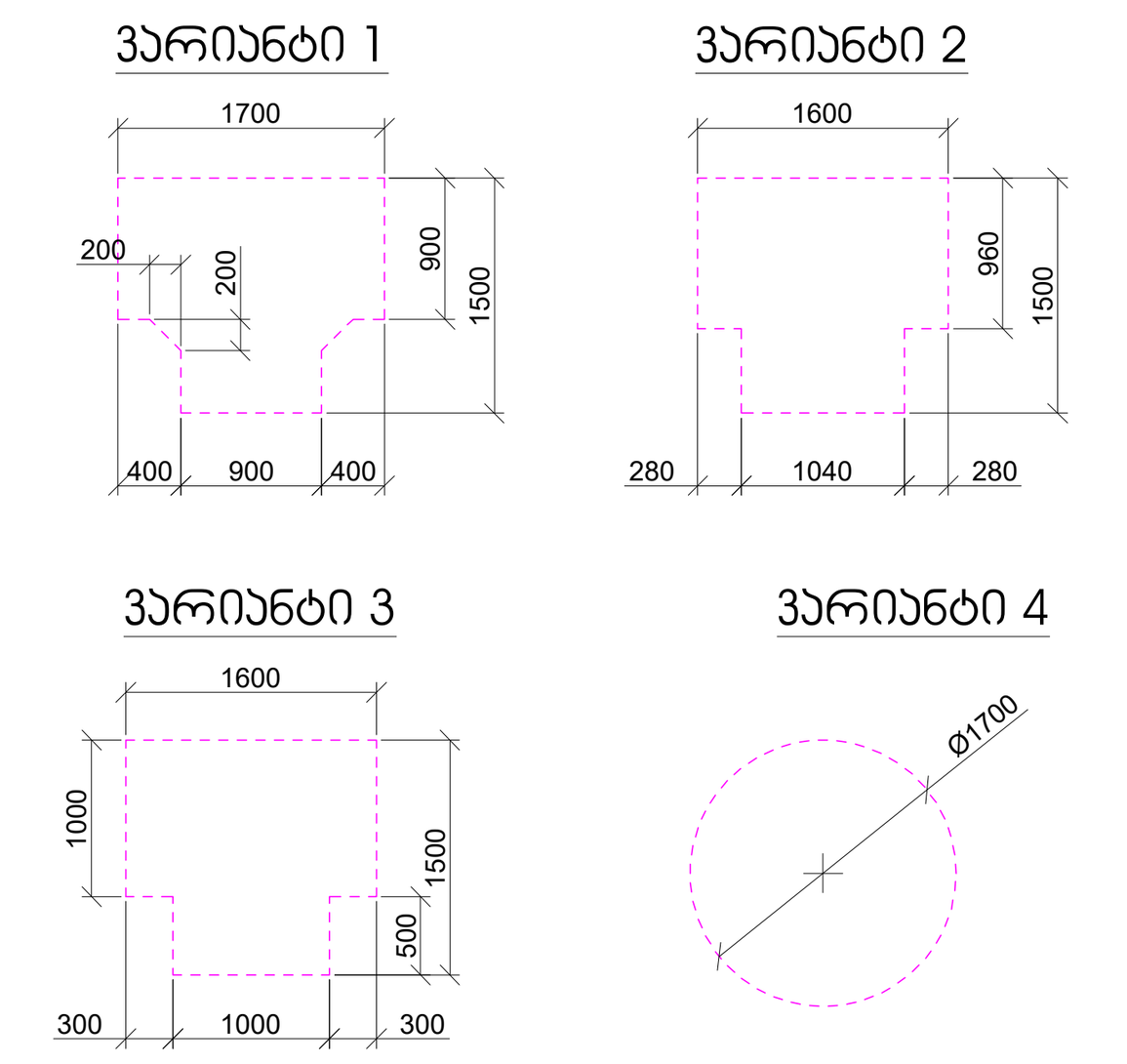

კარის წინ თავისუფალი სივრცე

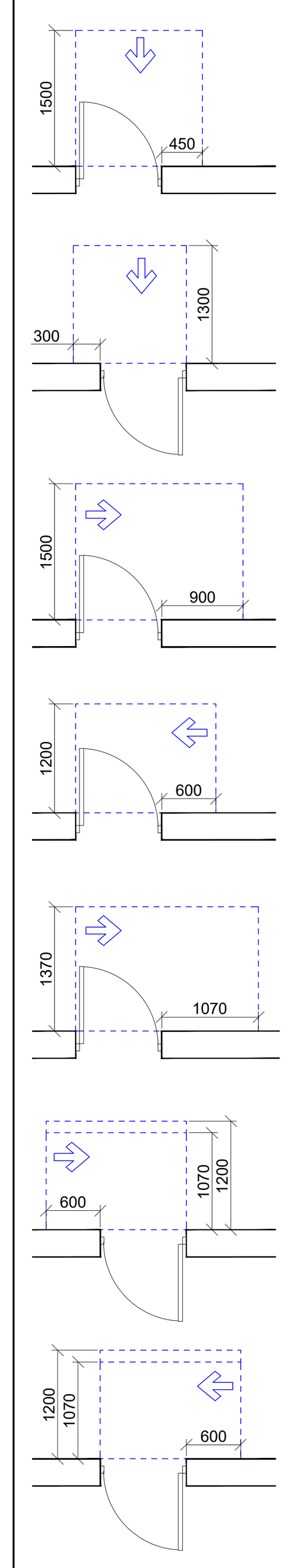

თავისუფალი სივრცე კართან მანევრირებისთვის
- ანჯამიანი კარი
წინიდან მისაწვდომი - გამოწევით გაღება

თავისუფალი სივრცე კართან მანევრირებისთვის
- ანჯამიანი კარი
წინიდან მისაწვდომი - მიწოლით გაღება

თავისუფალი სივრცე კართან მანევრირებისთვის
- ანჯამიანი კარი
ანჯამის მხრიდან მისაწვდომი - გამოწევით გაღება

თავისუფალი სივრცე კართან მანევრირებისთვის
- ანჯამიანი კარი
საკეტის მხრიდან მისაწვდომი - გამოწევით გაღება

თავისუფალი სივრცე კართან მანევრირებისთვის
- ანჯამიანი კარი
ანჯამის მხრიდან მისაწვდომი - გამოწევით გაღება

თავისუფალი სივრცე კართან მანევრირებისთვის
- ანჯამიანი კარი
საკეტის მხრიდან მისაწვდომი - მიწოლით გაღება
120 მმ. თუ მოწყობილია მიმხურავი

თავისუფალი სივრცე კართან მანევრირებისთვის
- ანჯამიანი კარი
ანჯამის მხრიდან მისაწვდომი - მიწოლით გაღება
120 მმ. თუ მოწყობილია მიმხურავი

შენიშვნები:

1. იატაკის ზედაპირები მოეწყობა ისე, რომ იქნება მდგრადი, მყარი და არასრიალა.

არქიტექტურული ნაწილი			
მასშტაბი	1:100	თარიღი	2023
ბლოკი			
ნახაზი			
	ახალი მშენებლობა		
	#	კორექტ.	თარიღი
	1		
	2		
სტადია	ინდექსი		ფურცელი
საპროექტო ნახაზები			



ამოსავალი	1:100	ფორმატი	2023
პროექტი			
ნახაზი			
სართულების ნუმერაცია			
	#	ცვლილების აღწერილობა	ფორმატი
	1		
	2		
ხელშეკრულება		ინჟინერი	ფურცელი

ფასადის ნიმუშები

ფასადის ელემენტების ნუმერაცია

ფანჯრების ნუმერაცია

ფანჯრების ტიპები

ფანჯრების ტიპები

ფანჯრების ტიპები

ფანჯრების ტიპები

ფანჯრების ტიპები

შენიშვნა:

1. ფასადის შეღებვის ფერი, მოდელი და ამოსაბეჭდი ნახატები დამკვეთთან შეთანხმებით.



ՊԱՀԱՐԱՆԻ ՏԵՂԱԿԱՅՔ
ՀՐԴԵՀԱՆԳԻՍՏԱՑՄԱՆ ՀԱՄԱԿԱՐԳ



Экспликация помещений

Экспликация полов

Экспликация перекрытий

План расположения перегородок

План расположения перегородок 6 этаж

План расположения перегородок 2-5 этаж

Экспликация дверей

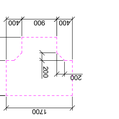

Экспликация окон



Экспликация ворот

Экспликация ограждений

Экспликация помещений

№	Наименование	Площадь, м²	Категория
1	Лестничная клетка	43.7	—
2	Коридор	213.2	—
3	Коридор	38.8	—
4	Коридор	46.0	—
5	Коридор	28.8	—
6	Коридор	43.2	—
7	Коридор	55.1	—
8	Коридор	93.0	—
9	Коридор	54.1	—
10	Коридор	61.9	—
11	Коридор	21.6	—
12	Коридор	21.6	—
13	Коридор	21.6	—
14	Коридор	21.6	—
15	Коридор	21.6	—
16	Коридор	21.6	—
17	Коридор	21.6	—
18	Коридор	21.6	—
19	Коридор	21.6	—
20	Коридор	21.6	—
21	Коридор	21.6	—
22	Коридор	21.6	—
23	Коридор	21.6	—
24	Коридор	21.6	—
25	Коридор	21.6	—
26	Коридор	21.6	—
27	Коридор	21.6	—
28	Коридор	21.6	—
29	Коридор	21.6	—
30	Коридор	21.6	—
31	Коридор	21.6	—
32	Коридор	21.6	—
33	Коридор	21.6	—
34	Коридор	21.6	—
35	Коридор	21.6	—
36	Коридор	21.6	—
37	Коридор	21.6	—
38	Коридор	21.6	—
39	Коридор	21.6	—
40	Коридор	21.6	—
41	Коридор	21.6	—
42	Коридор	21.6	—
43	Коридор	21.6	—
44	Коридор	21.6	—
45	Коридор	21.6	—
46	Коридор	21.6	—
47	Коридор	21.6	—
48	Коридор	21.6	—
49	Коридор	21.6	—
50	Коридор	21.6	—
51	Коридор	21.6	—
52	Коридор	21.6	—
53	Коридор	21.6	—
54	Коридор	21.6	—
55	Коридор	21.6	—
56	Коридор	21.6	—
57	Коридор	21.6	—
58	Коридор	21.6	—
59	Коридор	21.6	—
60	Коридор	21.6	—
61	Коридор	21.6	—
62	Коридор	21.6	—
63	Коридор	21.6	—
64	Коридор	21.6	—

Экспликация полов

№	Наименование	Площадь, м²	Категория
1	Лестничная клетка	43.7	—
2	Коридор	213.2	—
3	Коридор	38.8	—
4	Коридор	46.0	—
5	Коридор	28.8	—
6	Коридор	43.2	—
7	Коридор	55.1	—
8	Коридор	93.0	—
9	Коридор	54.1	—
10	Коридор	61.9	—
11	Коридор	21.6	—
12	Коридор	21.6	—
13	Коридор	21.6	—
14	Коридор	21.6	—
15	Коридор	21.6	—
16	Коридор	21.6	—
17	Коридор	21.6	—
18	Коридор	21.6	—
19	Коридор	21.6	—
20	Коридор	21.6	—
21	Коридор	21.6	—
22	Коридор	21.6	—
23	Коридор	21.6	—
24	Коридор	21.6	—
25	Коридор	21.6	—
26	Коридор	21.6	—
27	Коридор	21.6	—
28	Коридор	21.6	—
29	Коридор	21.6	—
30	Коридор	21.6	—
31	Коридор	21.6	—
32	Коридор	21.6	—
33	Коридор	21.6	—
34	Коридор	21.6	—
35	Коридор	21.6	—
36	Коридор	21.6	—
37	Коридор	21.6	—
38	Коридор	21.6	—
39	Коридор	21.6	—
40	Коридор	21.6	—
41	Коридор	21.6	—
42	Коридор	21.6	—
43	Коридор	21.6	—
44	Коридор	21.6	—
45	Коридор	21.6	—
46	Коридор	21.6	—
47	Коридор	21.6	—
48	Коридор	21.6	—
49	Коридор	21.6	—
50	Коридор	21.6	—
51	Коридор	21.6	—
52	Коридор	21.6	—
53	Коридор	21.6	—
54	Коридор	21.6	—
55	Коридор	21.6	—
56	Коридор	21.6	—
57	Коридор	21.6	—
58	Коридор	21.6	—
59	Коридор	21.6	—
60	Коридор	21.6	—
61	Коридор	21.6	—
62	Коридор	21.6	—
63	Коридор	21.6	—
64	Коридор	21.6	—

Экспликация перекрытий

№	Наименование	Площадь, м²	Категория
1	Лестничная клетка	43.7	—
2	Коридор	213.2	—
3	Коридор	38.8	—
4	Коридор	46.0	—
5	Коридор	28.8	—
6	Коридор	43.2	—
7	Коридор	55.1	—
8	Коридор	93.0	—
9	Коридор	54.1	—
10	Коридор	61.9	—
11	Коридор	21.6	—
12	Коридор	21.6	—
13	Коридор	21.6	—
14	Коридор	21.6	—
15	Коридор	21.6	—
16	Коридор	21.6	—
17	Коридор	21.6	—
18	Коридор	21.6	—
19	Коридор	21.6	—
20	Коридор	21.6	—
21	Коридор	21.6	—
22	Коридор	21.6	—
23	Коридор	21.6	—
24	Коридор	21.6	—
25	Коридор	21.6	—
26	Коридор	21.6	—
27	Коридор	21.6	—
28	Коридор	21.6	—
29	Коридор	21.6	—
30	Коридор	21.6	—
31	Коридор	21.6	—
32	Коридор	21.6	—
33	Коридор	21.6	—
34	Коридор	21.6	—
35	Коридор	21.6	—
36	Коридор	21.6	—
37	Коридор	21.6	—
38	Коридор	21.6	—
39	Коридор	21.6	—
40	Коридор	21.6	—
41	Коридор	21.6	—
42	Коридор	21.6	—
43	Коридор	21.6	—
44	Коридор	21.6	—
45	Коридор	21.6	—
46	Коридор	21.6	—
47	Коридор	21.6	—
48	Коридор	21.6	—
49	Коридор	21.6	—
50	Коридор	21.6	—
51	Коридор	21.6	—
52	Коридор	21.6	—
53	Коридор	21.6	—
54	Коридор	21.6	—
55	Коридор	21.6	—
56	Коридор	21.6	—
57	Коридор	21.6	—
58	Коридор	21.6	—
59	Коридор	21.6	—
60	Коридор	21.6	—
61	Коридор	21.6	—
62	Коридор	21.6	—
63	Коридор	21.6	—
64	Коридор	21.6	—

План расположения перегородок

План расположения перегородок 6 этаж

План расположения перегородок 2-5 этаж

Экспликация дверей

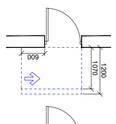

Экспликация окон

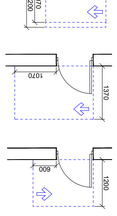

Экспликация ворот

Экспликация ограждений

Экспликация помещений

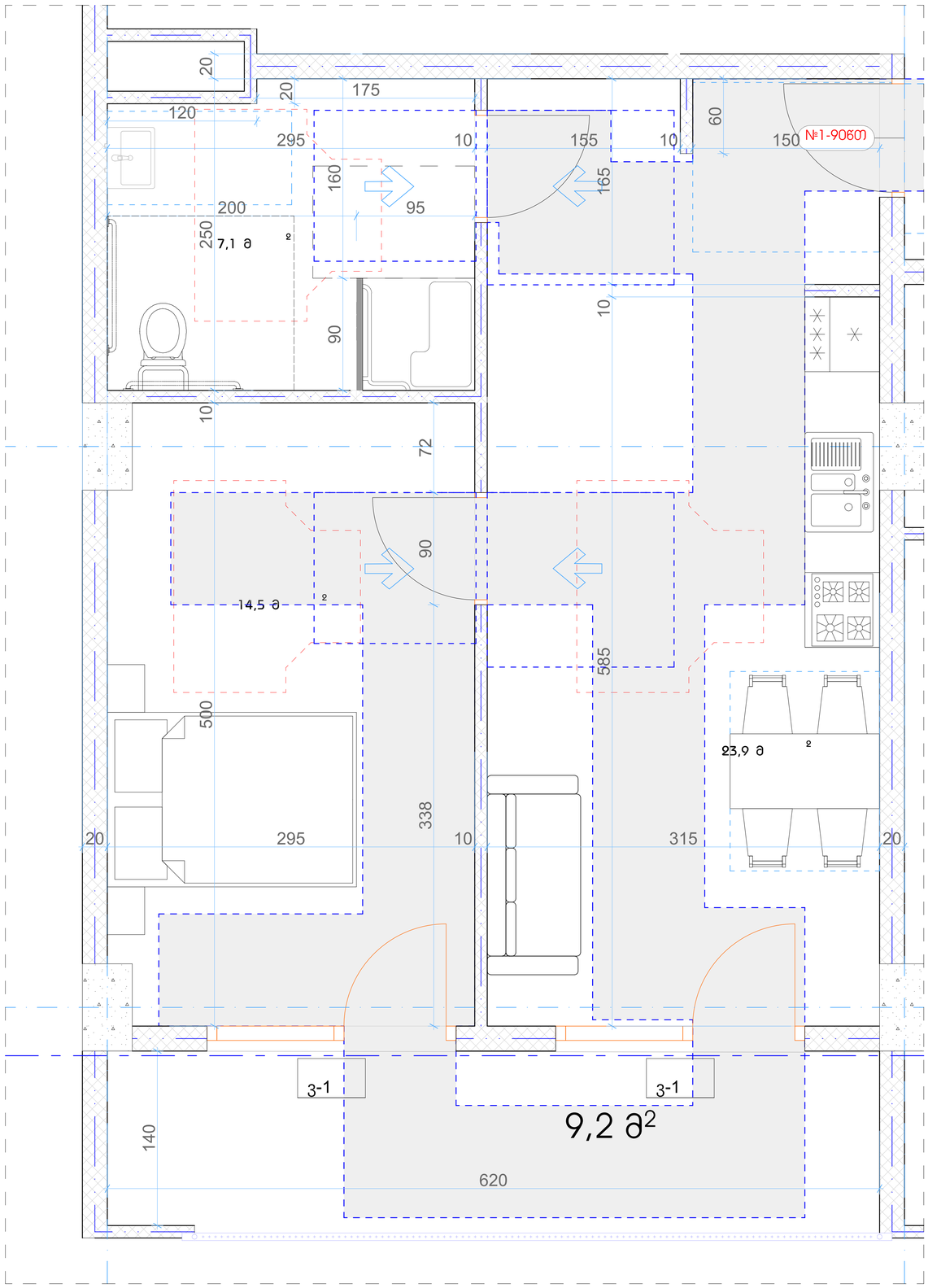

პირობითი ნიშნები

მისანვდომი სკლუპეჯი

მოსატრიალებელი სივრცეები

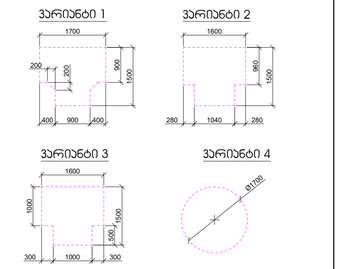

კარის წინ თავისუფალი სივრცე

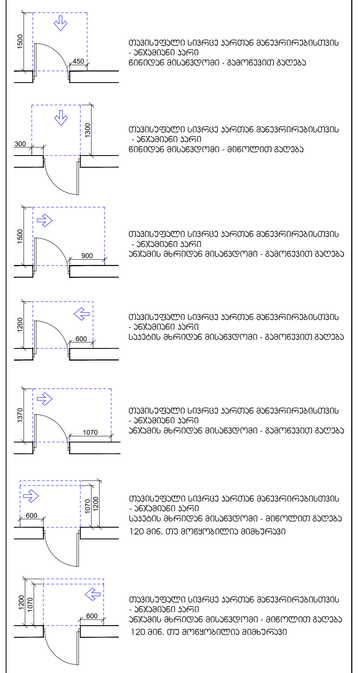

თავისუფალი სივრცე კარებთან მანევრირებისთვის
- ანკამიანი კარი
ნინიდან მისანვდომი - გამოწვეით გაღება

თავისუფალი სივრცე კარებთან მანევრირებისთვის
- ანკამიანი კარი
ნინიდან მისანვდომი - მიღლეთით გაღება

თავისუფალი სივრცე კარებთან მანევრირებისთვის
- ანკამიანი კარი
ანკამის მხრიდან მისანვდომი - გამოწვეით გაღება

თავისუფალი სივრცე კარებთან მანევრირებისთვის
- ანკამიანი კარი
სანების მხრიდან მისანვდომი - გამოწვეით გაღება

თავისუფალი სივრცე კარებთან მანევრირებისთვის
- ანკამიანი კარი
სანების მხრიდან მისანვდომი - მიღლეთით გაღება
120 მინ. თუ მოწყობილია მიმხერვი

თავისუფალი სივრცე კარებთან მანევრირებისთვის
- ანკამიანი კარი
ანკამის მხრიდან მისანვდომი - მიღლეთით გაღება
120 მინ. თუ მოწყობილია მიმხერვი

შენიშვნები:

1. იატაკის ზედაპირები მოეწყობა ისე, რომ იქნება მდგრადი, მყარი და არასრიალა.

არქიტექტორი ნანიტი			
მასშტაბი	1:100	თარიღი	2023
ბლოკი			
ნახაზი			
		ახალი მშენებლობა	
		#	პროექტ.	თარიღი
		1		
		2		
სტადია		ინდექსი	ფურცელი
საპროექტო ნახაზები			

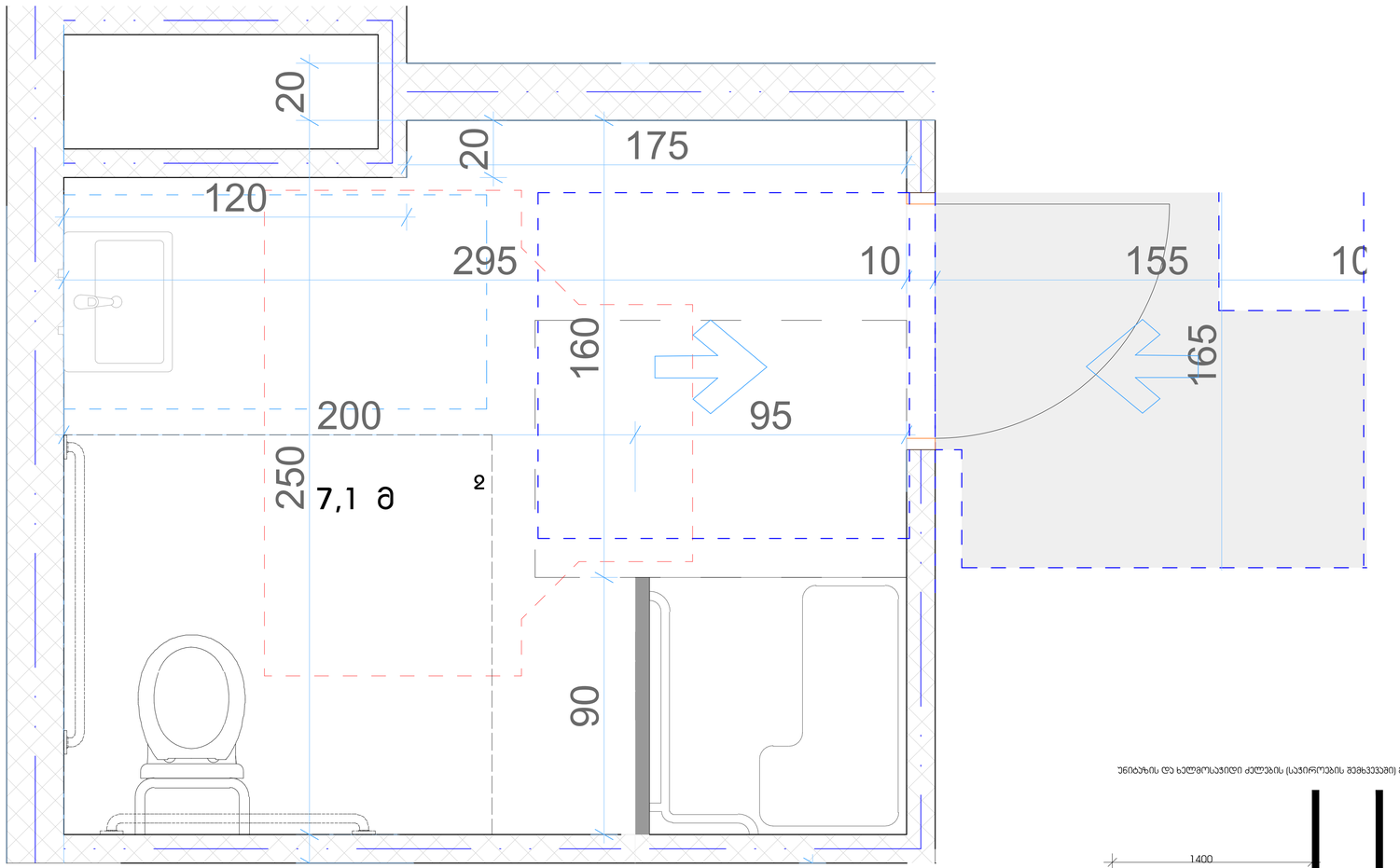

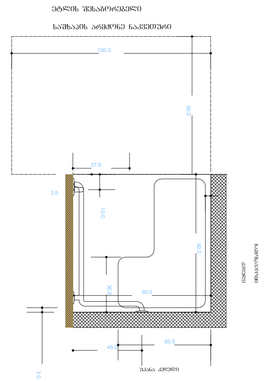

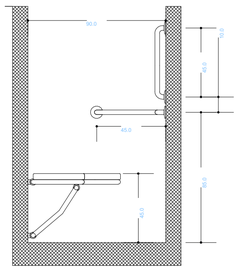

ხელსაბანის მდებარეობა

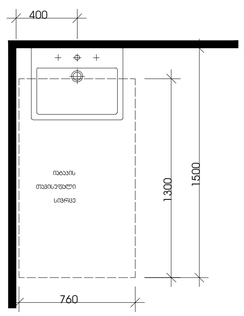

თავისუფალი სივრცე ფეხის ფალანგისთვის

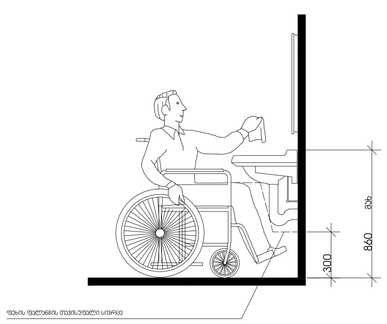

უნიტაზის და ხელმოსაჭიდი ძელების (საჭიროების შემხვევაში) მდებარეობა

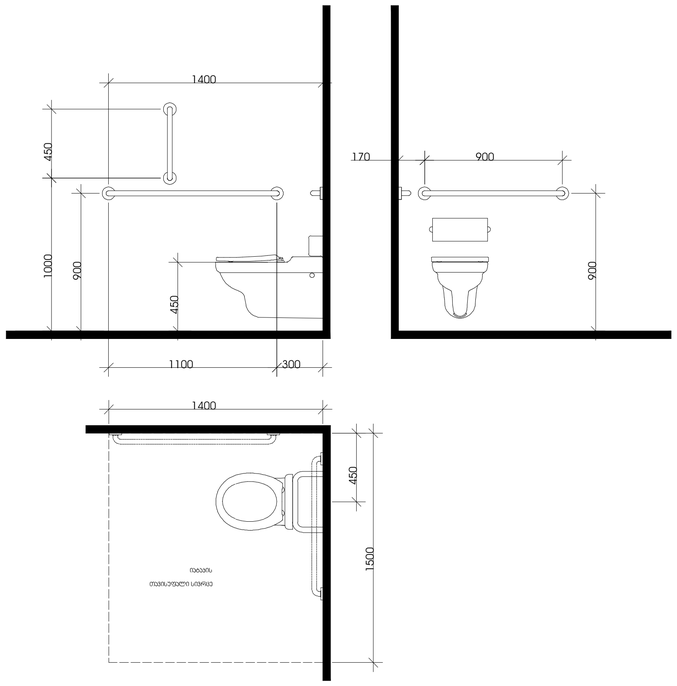

პირობითი ნიშნები

მისაბჯენი სვლაგეზი

მოსატრიალებელი სივრცეები

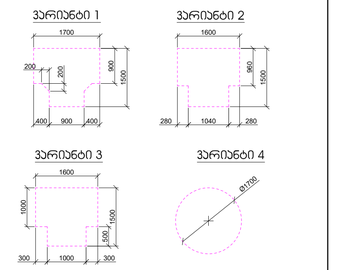

ჯარის წინ თავისუფალი სივრცე

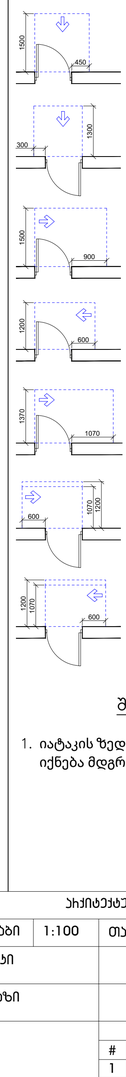

შენიშვნები:

1. იატაკის ზედაპირები მოეწყობა ისე, რომ იქნება მდგრადი, მყარი და არასრიალა.

არქიტექტორი ნანიი			
მასშტაბი	1:100	თარიღი	2023
ბლოკი			
ნახაზი			
		ახალი მშენებლობა	
		#	ეტაპ. თარიღი
		1	
		2	
სტადია		ინდექსი	ფურცელი
საპროექტო ნახაზები			

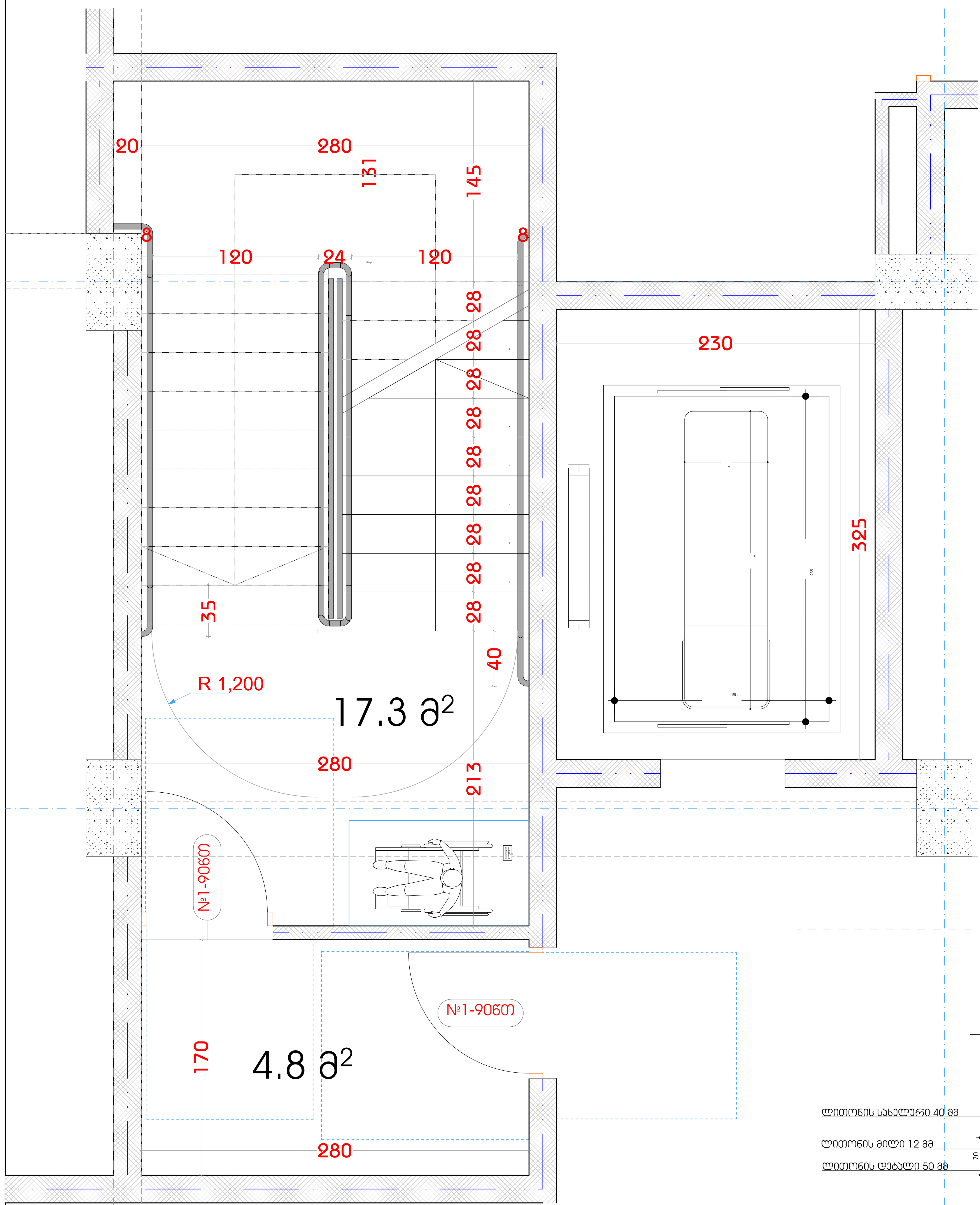

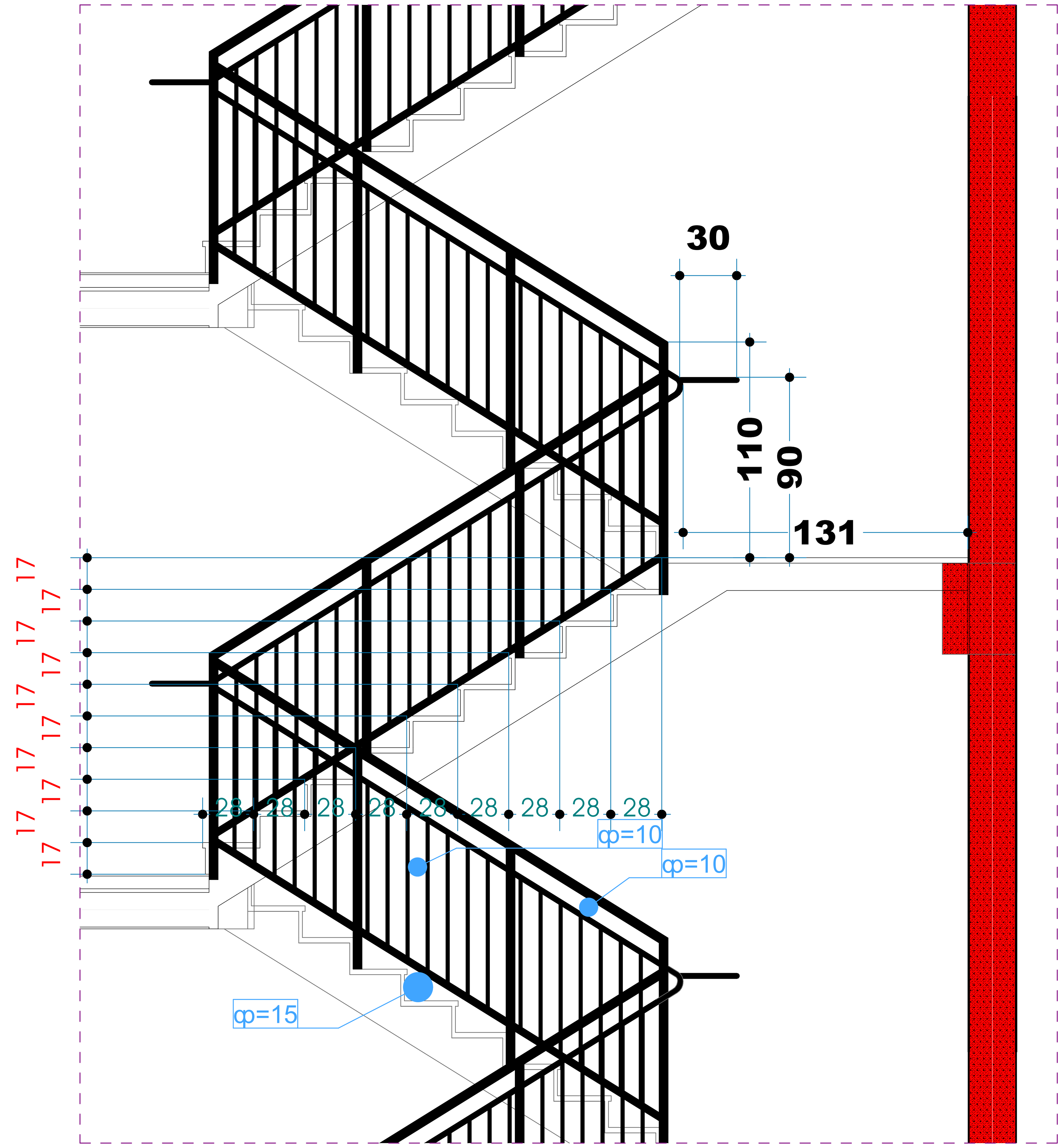

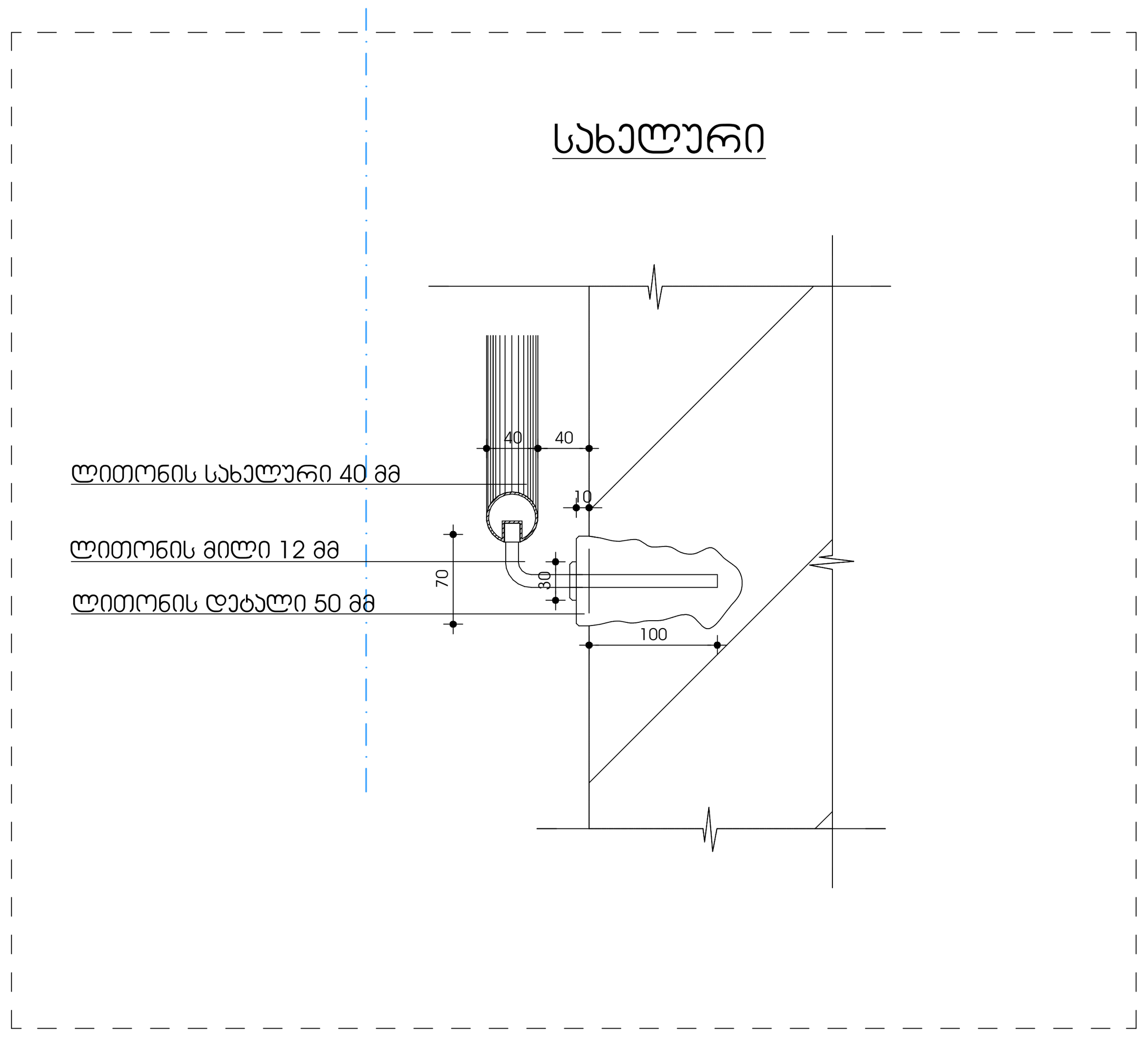

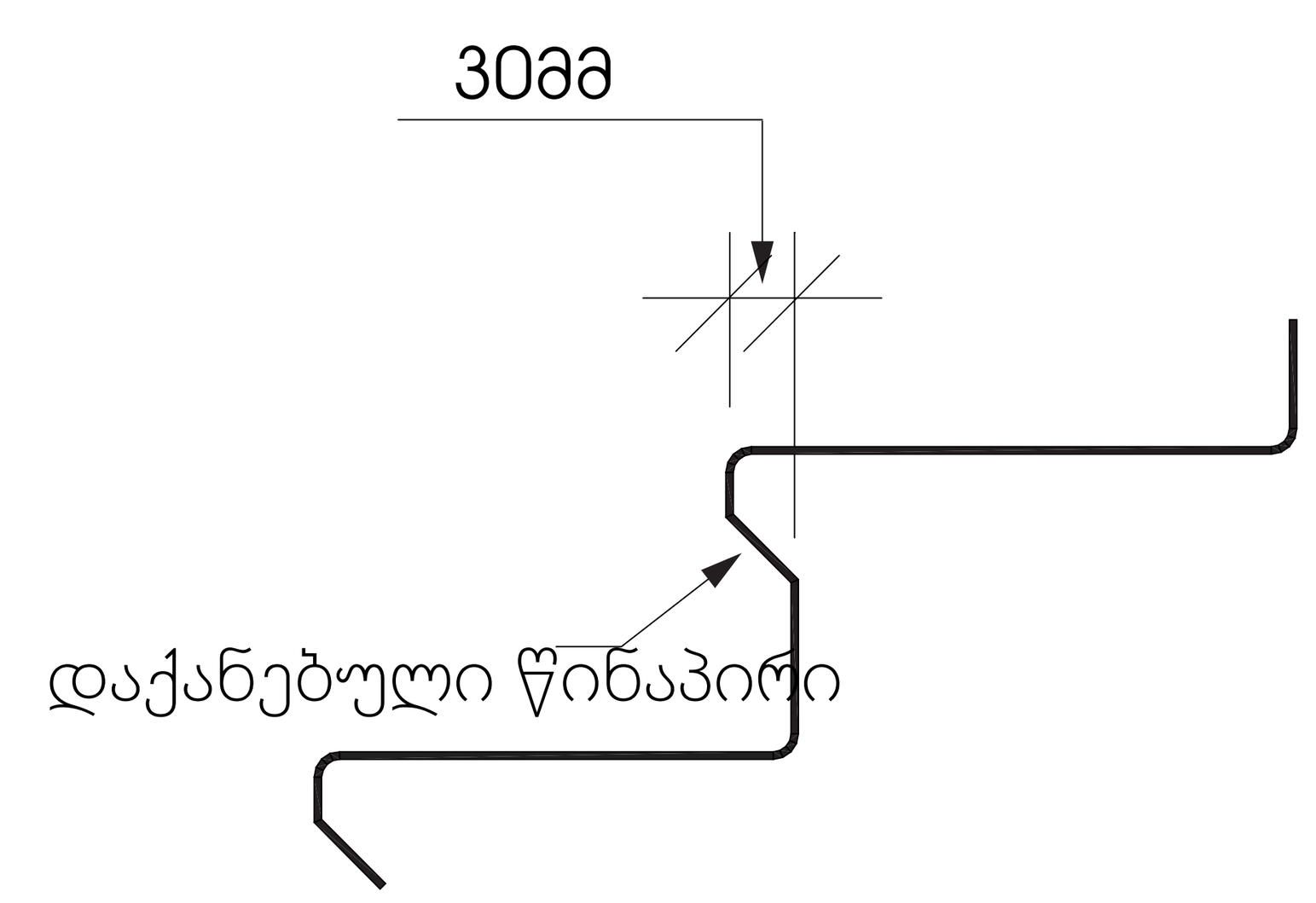

ფორმატი	დანართი #	პროექტი #	ფაილის სახელი
A-1			

პირობითი აღნიშვნები

საკადასტრო საზღვარი

წყლის გადასვლის მიმართულება

1 საერთო ოთახი

2 საძინებელი ოთახი

3 სანიტარული კვანძი

შენიშვნები

1.ნახაზზე ყველა ცვლილება მშენებლობისას შეთანხმებული უნდა იყოს პროექტის ავტორთან
2.ფურცლის კორექტირებით ავტომატურად უქმდება წინა ვარიანტი
3.კარ-ფანჯრის და ვიტრაჟების სპეციფიკაცია იხ. პროექტის შესაბამის ნაწილში

სიტუაციური სქემა

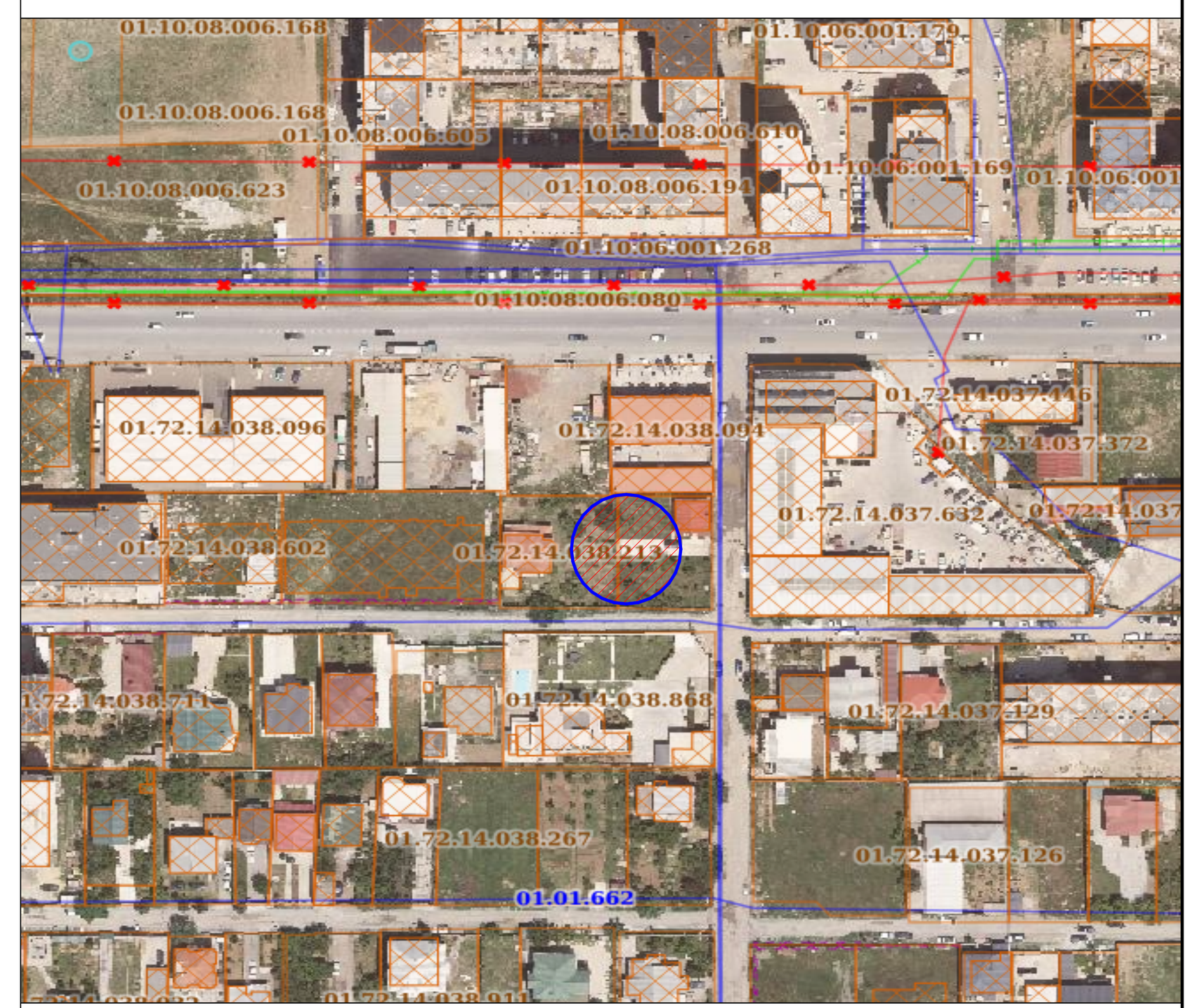

პროექტი: მრავალბინიანი საცხოვრებელი სახლის არქიტექტურული პროექტი

მისამართი: ქ. თბილისი, სოფელი დიღომი. ტარიელის ქუჩა

საკადასტრო კოდი: 01.72.14.038.093; 01.72.14.038.213

თანამდებობა	გვარი	ხელმოწერა
დირექტორი	ა.ანდღულაძე	
მთ.არქიტექტორი	ლ.ჭკადუა	
თანაავტორი	ლ.ჯიქია მ.ჯინჭარაძე	
დაამუშავა	ლ.ჭკადუა	
	ლ.ჯიქია	

დამკვეთი:

შ.პ.ს. ,,კოლოსი დიღომი''
ს/კ 405463350

არქიტექტურული ნაწილი

მასშტაბი	1:100	თარიღი	2023
ბლოკი			
ნახაზი			

ახალი მშენებლობა

#	კორექტ.	თარიღი
1		
2		

სტადია	ინდექსი	ფურცელი
საპროექტო ნახაზები		

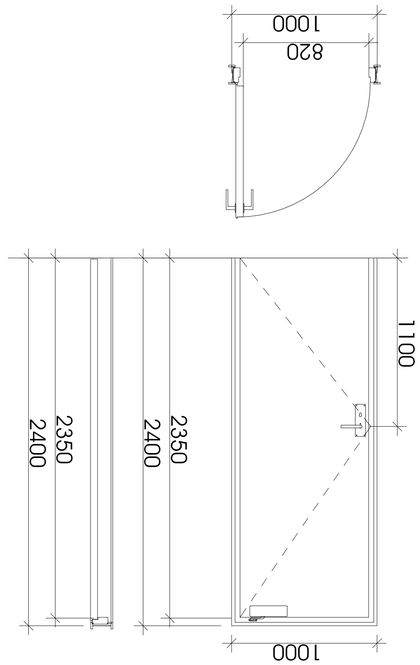

Сградно ниво. Изглед

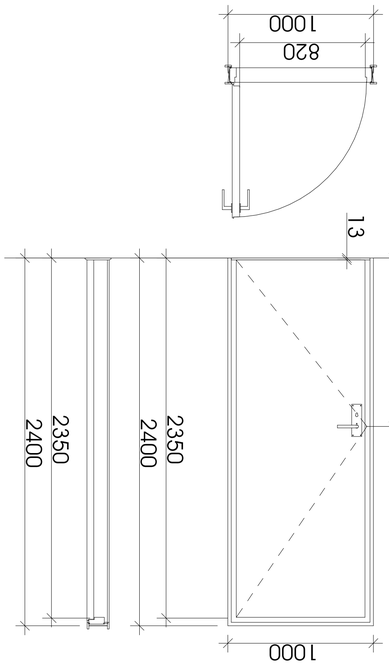

Сградно ниво. Изглед

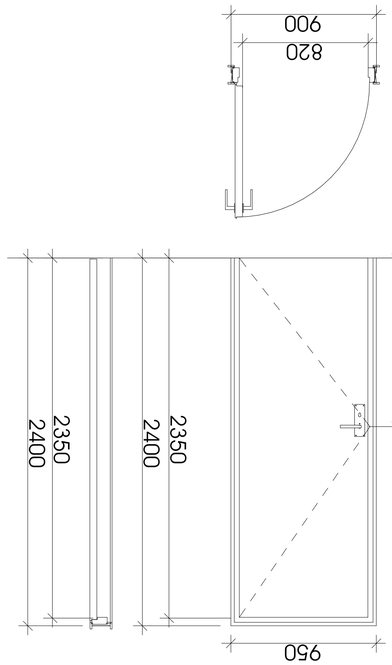

Сградно ниво. Изглед

Ф-1	
Заглавен лист	
Обяснителна записка	
Ситуация	
Ситуация. Разположение на обекта	
Ситуация. Разположение на обекта	
Ситуация. Разположение на обекта

გარე სივრცესთან შეხებაში მყოფი კედელი

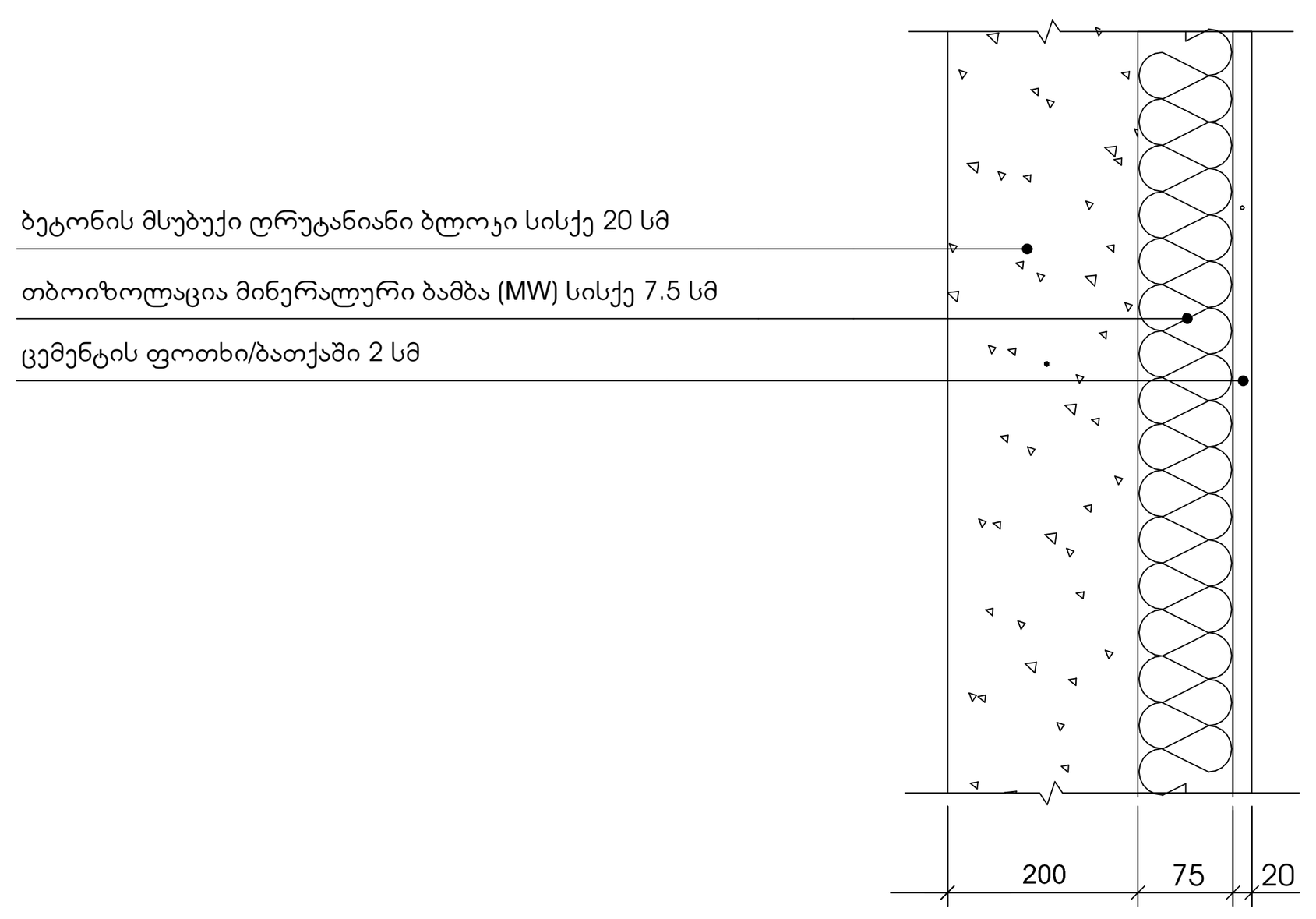

გრუნტთან შეხებაში მყოფი სართულის გადახურვა

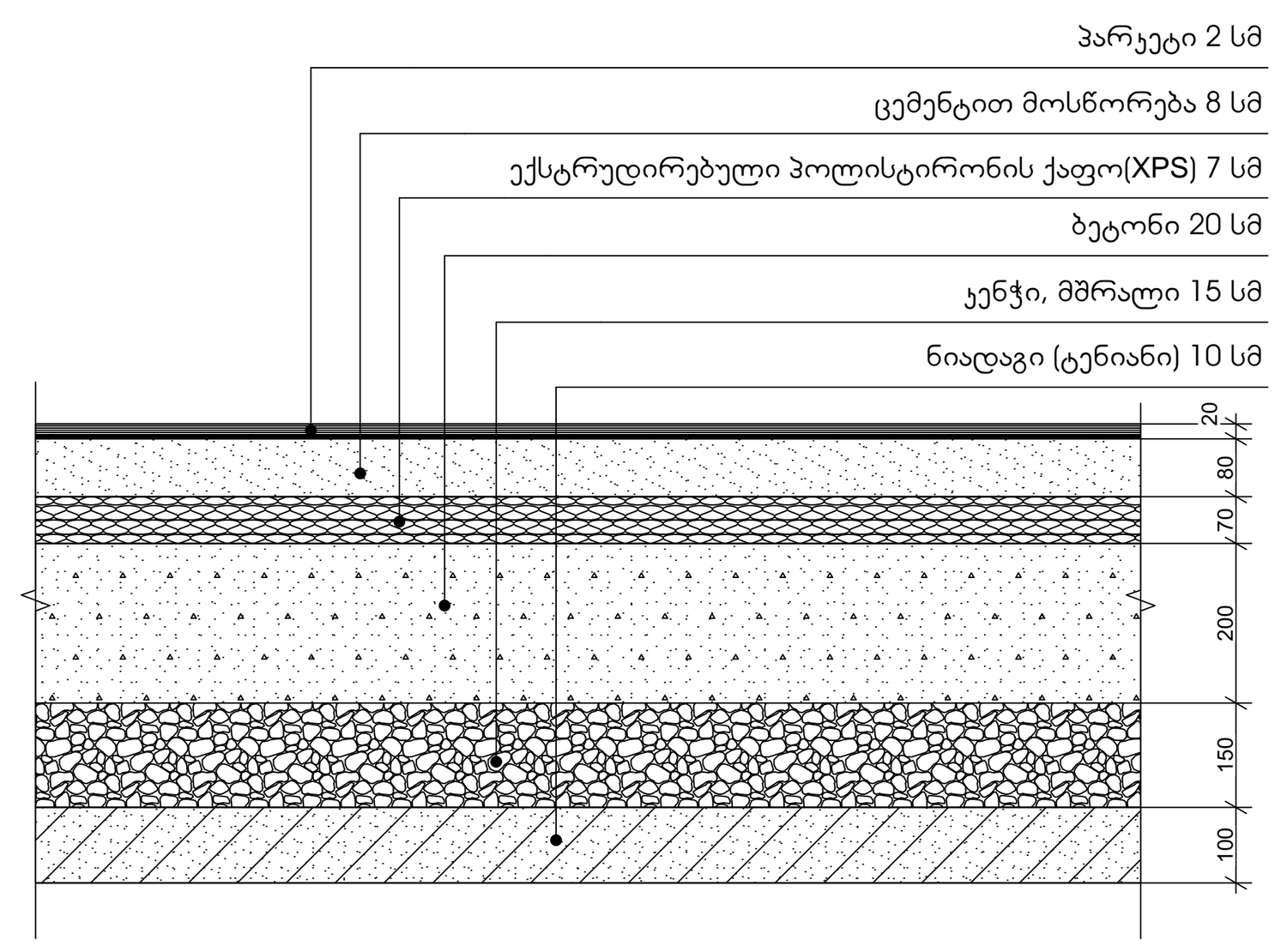

გარე კედელი, პარაპეტი, გადახურვა.

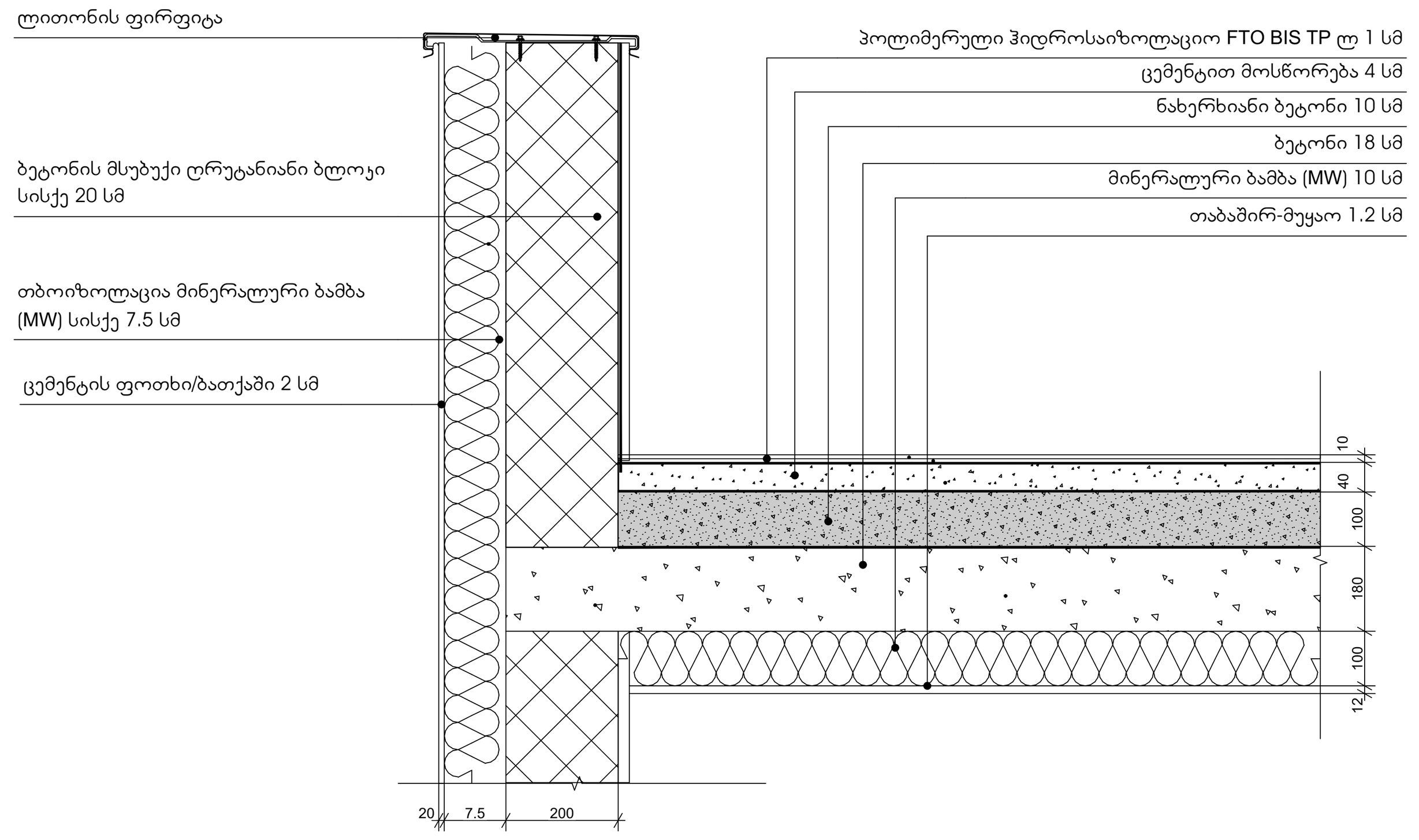

არაკონდიცირებულ სივრცესთან შეხებაში მყოფი კედელი

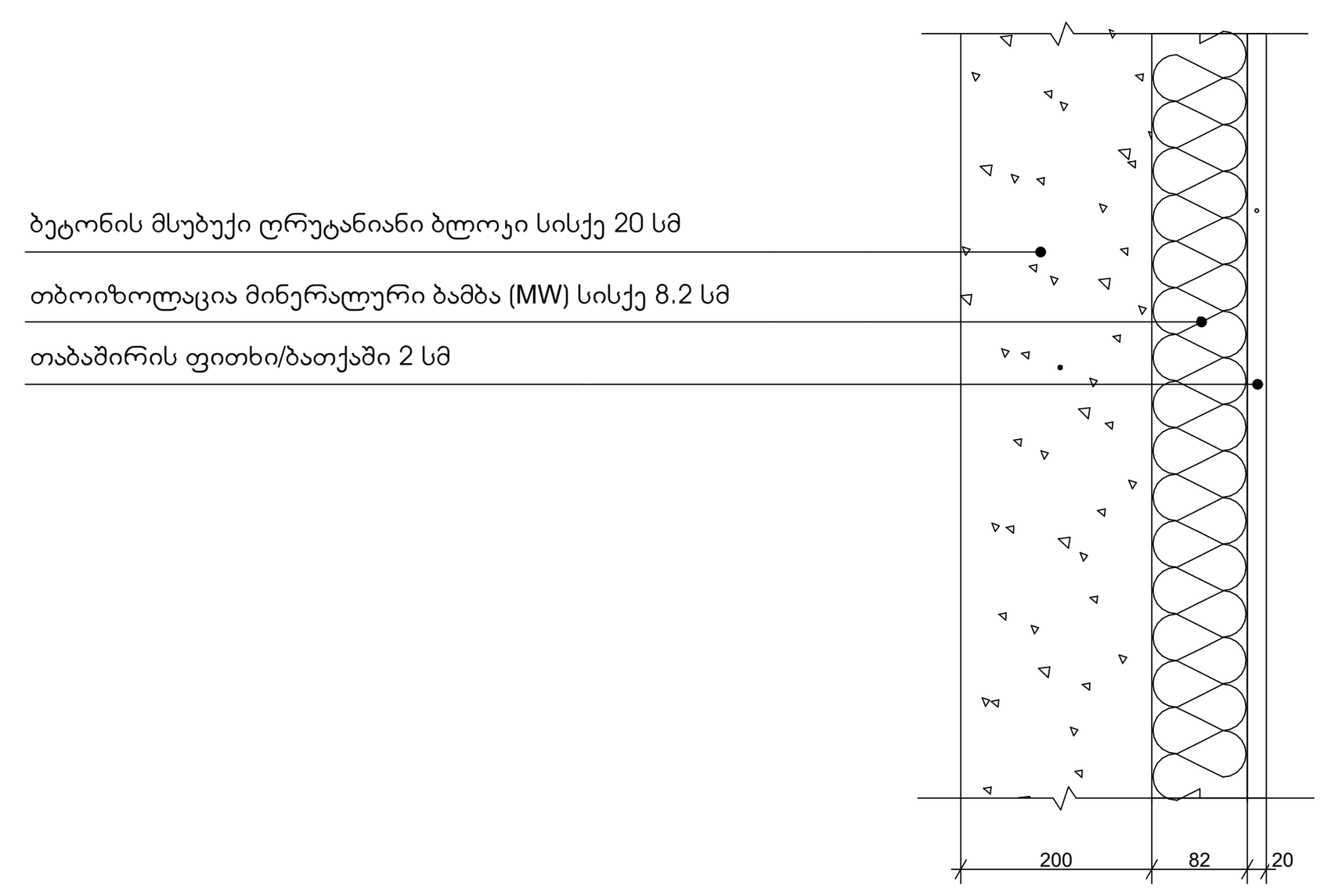

არაკონდიცირებულ სივრცესთან შეხებაში მყოფი სართულშუა გადახურვა

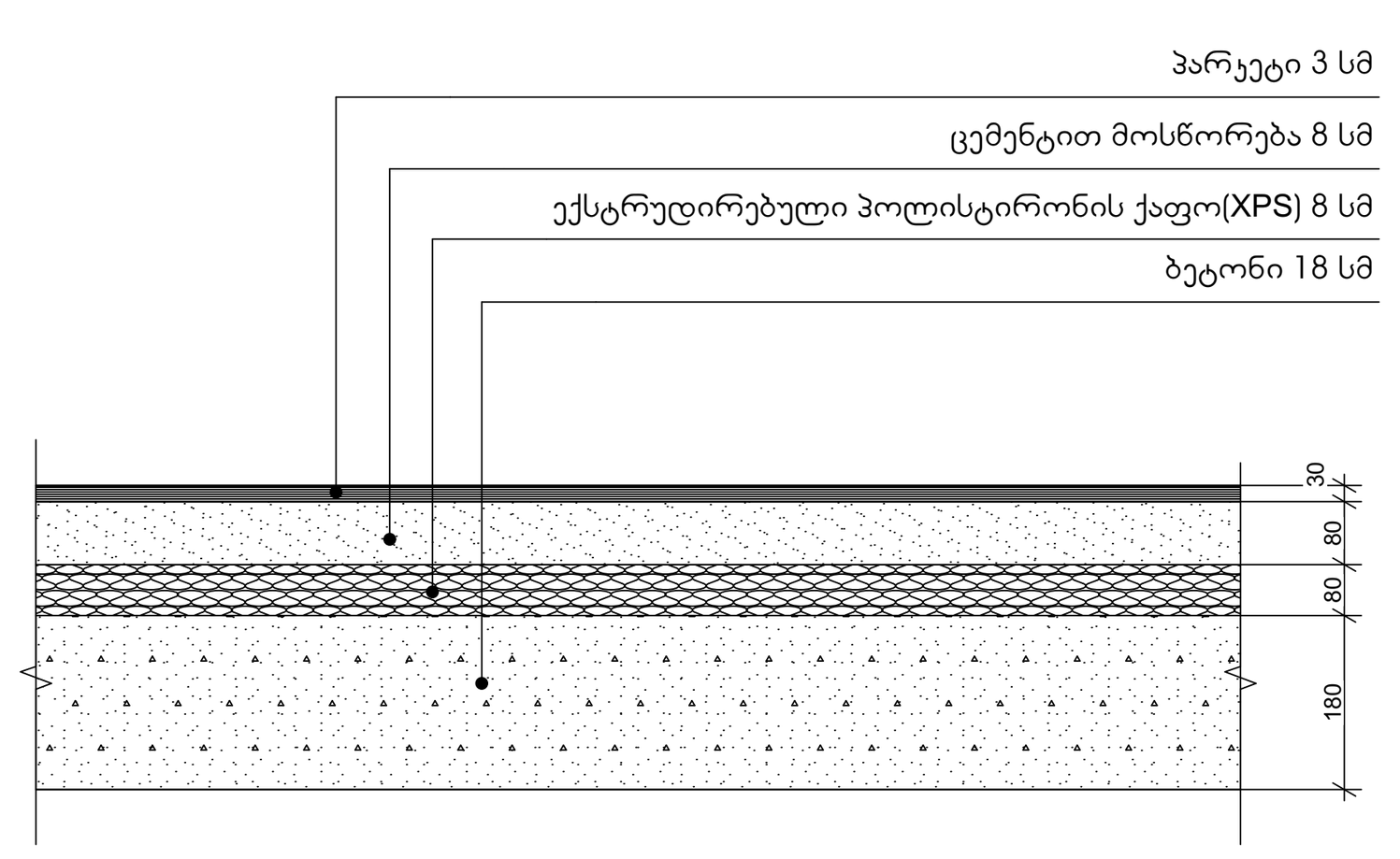

ავტოფარეხი (არ თბება)

აივნის ფილა

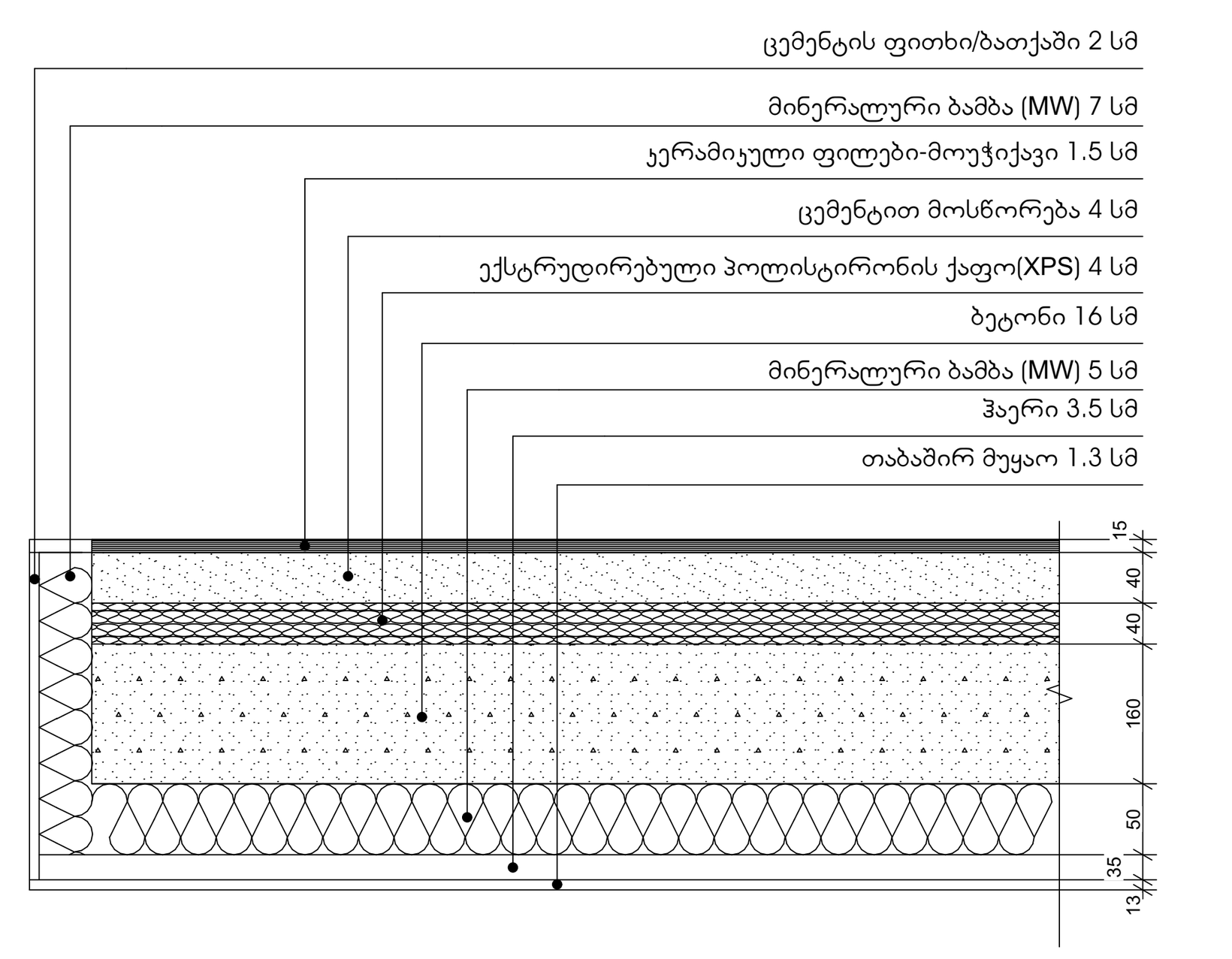

ფორმატი	დანართი #	პროექტი #	ფაილის სახელი
A-1			

პირობითი აღნიშვნები

საკადასტრო საზღვარი

წყლის გადასვლის მიმართულება

1 საერთო ოთახი

2 საძინებელი ოთახი

3 სანიტარული კვანძი

შენიშვნები

1.ნახაზზე ყველა ცვლილება მშენებლობისას შეთანხმებული უნდა იყოს პროექტის ავტორთან
2.ფურცლის კორექტირებით ავტომატურად უქმდება წინა ვარიანტი
3.კარ-ფანჯრის და ვიტრაჟების სპეციფიკაცია იხ. პროექტის შესაბამის ნაწილში

სიტუაციური სქემა



პროექტი: მრავალბინიანი საცხოვრებელი სახლის არქიტექტურული პროექტი

მისამართი: ქ. თბილისი, სოფელი დიღომი. ტარიელის ქუჩა

საკადასტრო კოდი: 01.72.14.038.093; 01.72.14.038.213

თანამდებობა	გვარი	ხელმოწერა
დირექტორი	ა.ანდღულაძე	
მთ.არქიტექტორი	ლ.ჭკადუა	
თანაავტორი	ლ.ჯიქია მ.ჯინჭარაძე	
დაამუშავა	ლ.ჭკადუა	
	ლ.ჯიქია	

დამკვეთი:

შ.პ.ს. ,,კოლოსი დიღომი''
ს/კ 405463350

არქიტექტურული ნაწილი

მასშტაბი	1:100	თარიღი	2023
ბლოკი			
ნახაზი			

ახალი მშენებლობა		
#	კორექტ.	თარიღი
1		
2		

სტადია	ინდექსი	ფურცელი
საპროექტო ნახაზები		

ორმხრივი აკვიპრის გამოყენების წესები, ნიშანი უნდა გაიკრას თავშესაფრის ფართობებთან

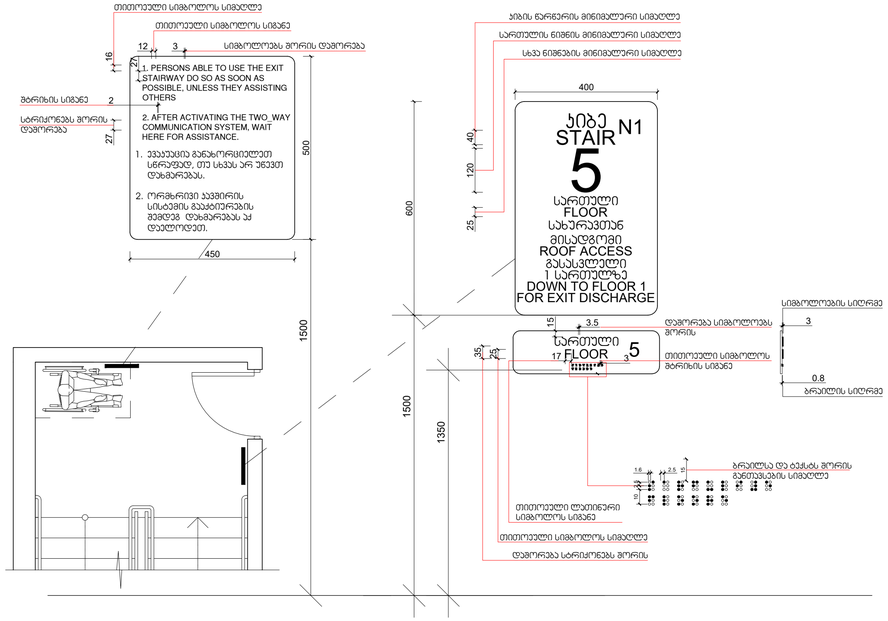

ზღა-პიბის აკმოსაცნობის ნიშანი, ზღა-პიბის სახმლვრებში, დერეფანში გამავალი პარის საკების მოსანიშნავად

ნიშანი პიქტოგრამებით, აკმობარცული ნიშნებით და ბრაილით განთავსდება მისაწვდომ ტუალეტებთან პარის მოსანიშნავად

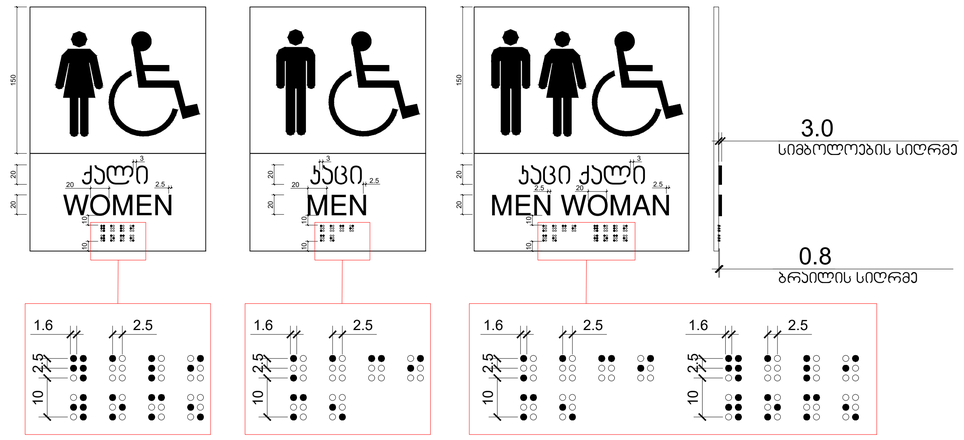

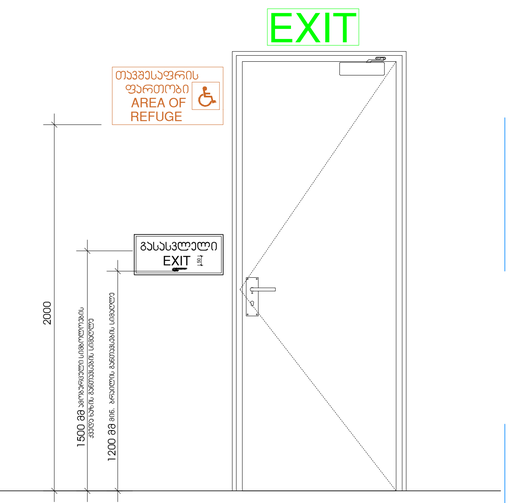

გასასვლელის განთიბული ნიშანი

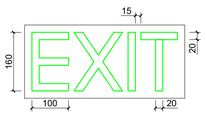

განთიბული ნიშანი თავშესაფრის ფართობებთან მიმავალ პართან

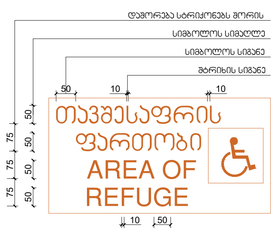

ნიშანი პმობარცული სიმბოლოებით და ბრაილით ზღა-პიბის შესასვლელთან და გარეთ გამავალ ყველა პართან

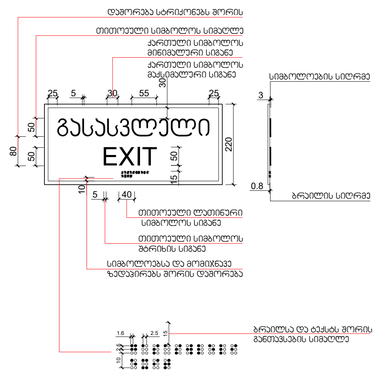

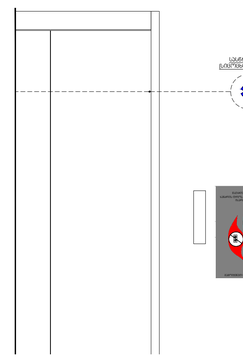

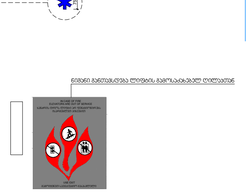

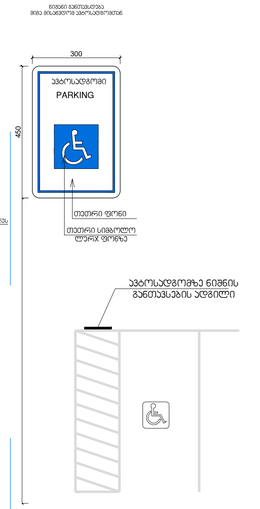

ფორმატი	დაკვეთა #	პროექტი #	ფაილის სახელი
A-1			

პიქტოგრამის აღნიშვნები

- საევაკუაციო საზღვარი
- ნყლის გაკვლევის მიმართულება
- **1** საერთო ოთახი
- **2** საძინებელი ოთახი
- **3** სანიტარული კვანძი

შენიშვნები

1.ნახაზზე ყველა ცვლილება შეძენებლობისას შეთანხმებული უნდა იყოს პროექტის პვტორთან
2.ფასადის პროექტიდებით პვტორკაცად უძღვება ნინა პეპიანტი
3.პეპ-ფენკიის და ვიტრაჟების სპეციფიკაცია იხ. პროექტის შესაბამის ნაწილში

სიტუაციური სქემა



პროექტი: მრავალბინიანი სასტუმროებელი სახლის პიქიტექტურული პროექტი

მისამართი: ქ. თბილისი, სოფელი ღილომი, ტაბიელის ქუჩა

საკადასტრო კოდი: 01.72.14.038.093; 01.72.14.038.213

თანამდებობა	ბეჭდი	ხელმოწერა
ღიპექტორი	პ.ანდღულაძე	
მთ.პიპიტექტორი	ლ.ქებაძე	
თანაკავტორი	ლ.ჯიკია მ.ჯინჭარაძე	
დაპმუშავა	ლ.ქებაძე	
	ლ.ჯიკია	

დამკვეთი:

შ.პ.ს. ,,პოლოსი ღილომი''
ს/კ 405463350

პიქიტექტურული ნაწილი

მასშტაბი	1:100	თარიღი	2023

გეგმა	
ნახაზი	

ახალი მშენებლობა

#	პროექტ.	თარიღი
1		
2		

სტადია	ობიექტი	ფურცელი
საპროექტო ნახაზები		