

ფორმატი	დანართი #	პროექტი #	ფაილის სახელი
A-1			

პირობითი აღნიშვნები

- საკადასტრო საზღვარი
- წყლის გადასვლის მიმართულება

1. საერთო ოთახი
2. საძინებელი ოთახი
3. სანიტარული კვანძი

შენიშვნები

1.ნახაზზე ყველა ცვლილება მშენებლობისას შეთანხმებული უნდა იყოს პროექტის ავტორთან
2.ფერსლის კორექტირებით ავტომატურად უქმდება წინა ვარიანტი
3.კარ-ფანჯრის და ვიტრაჟების სპეციფიკაცია იხ. პროექტის შესაბამის ნაწილში

სიტუაციური სქემა

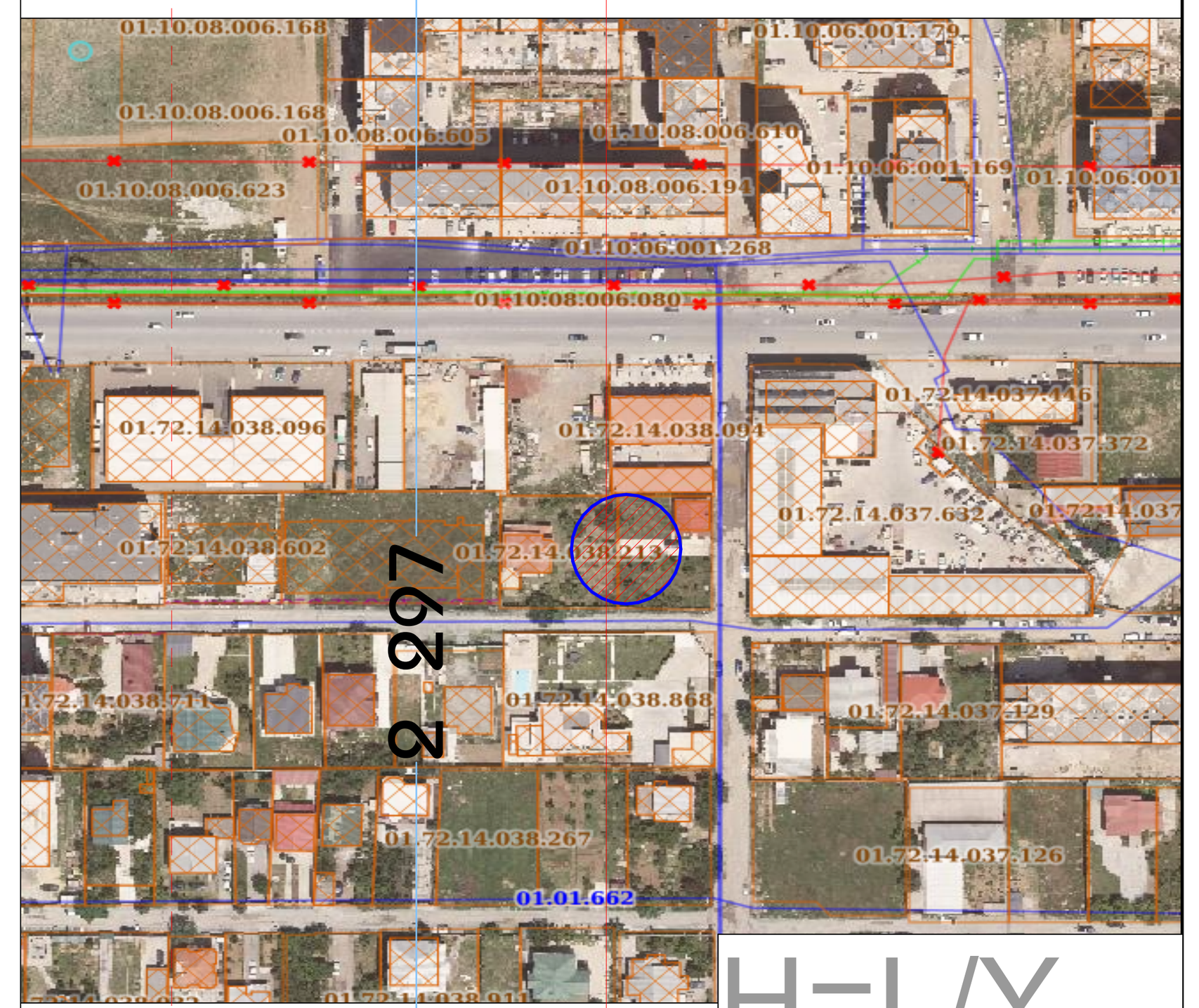

H=L/Y
H=804/0

პროექტი: მრავალბინიანი საცხოვ
არქიტექტურული პროექტი

მისამართი: ქ. თბილისი, სოფელი დიღომი. ტარიელის ქუჩა

საკადასტრო კოდი: 01.72.14.038.093; 01.72.14.038.213

თანამდებობა	გვარი	ხელმოწერა
დირექტორი	ა.ანდღულაძე	
მთ. არქიტექტორი	ლ.ჭკადუა	
თანაავტორი	ლ.ჯიქია მ.ჯინჭარაძე	
დაამუშავა	ლ.ჭკადუა	
	ლ.ჯიქია	

დამკვეთი:

შ.პ.ს. „კოლოსი დიღომი"
ს/კ 405463350

არქიტექტურული ნაწილი

მასშტაბი	1:100	თარიღი	2023
ბლოკი			
ნახაზი			

ახალი მშენებლობა

#	კორექტ.	თარიღი
1		
2		

სტადია	ინდექსი	ფურცელი
საპროექტო ნახაზები		



ფორმატი	დაჯგუფება #	პროექტი #	ფაილის სახელი
A-1			

პიქტოგრამული აღნიშვნები

საჯარისტრო საზღვარი

წყლის გადასვლის მიმართულება

1 საერთო ოთახი

2 საძინებელი ოთახი

3 სანიტარული კვანძი

მენიშვნები

1.ნახაზზე ყველა ცვლილება მშენებლობისას შეთანხმებული უნდა იყოს პროექტის ავტორთან
2.ფასადის პროექტირებით ავტომატურად ეძებება ნინა ვასილანტი
3.პვი-ფენტის და ვიტრაჟების სპეციფიკაცია იხ. პროექტის მესაბამის ნაწილში

სიტუაციური სქემა



პროექტი: მრავალბინიანი სასტუმროებელი სახლის პროექტი

მისამართი: ქ. თბილისი, სოფელი დიღომი. ტაბიელის ქუჩა

საჯარისტრო ჯოდი: 01.72.14.038.093; 01.72.14.038.213

თანამდებობა	ბეჭდი	ხელმოწერა
დირექტორი	ა.ანდღულაძე	
მთ.პროექტორი	ლ.ჭყონია	
თანაავტორი	ლ.ჯიქია მ.ჯინჭარაძე	
დაამუშავა	ლ.ჭყონია	
	ლ.ჯიქია	

დამკვეთი:

შ.პ.ს. ,,პოლოსი დიღომი''
ს/კ 405463350

პროექტის ნაწილი

მასშტაბი	1:100	თარიღი	2023
ბლოკი			
ნახაზი			

ახალი მშენებლობა		
#	პროექტ.	თარიღი
1		
2		

სტადია	ინდექსი	ფურცელი
საპროექტო ნახაზები		

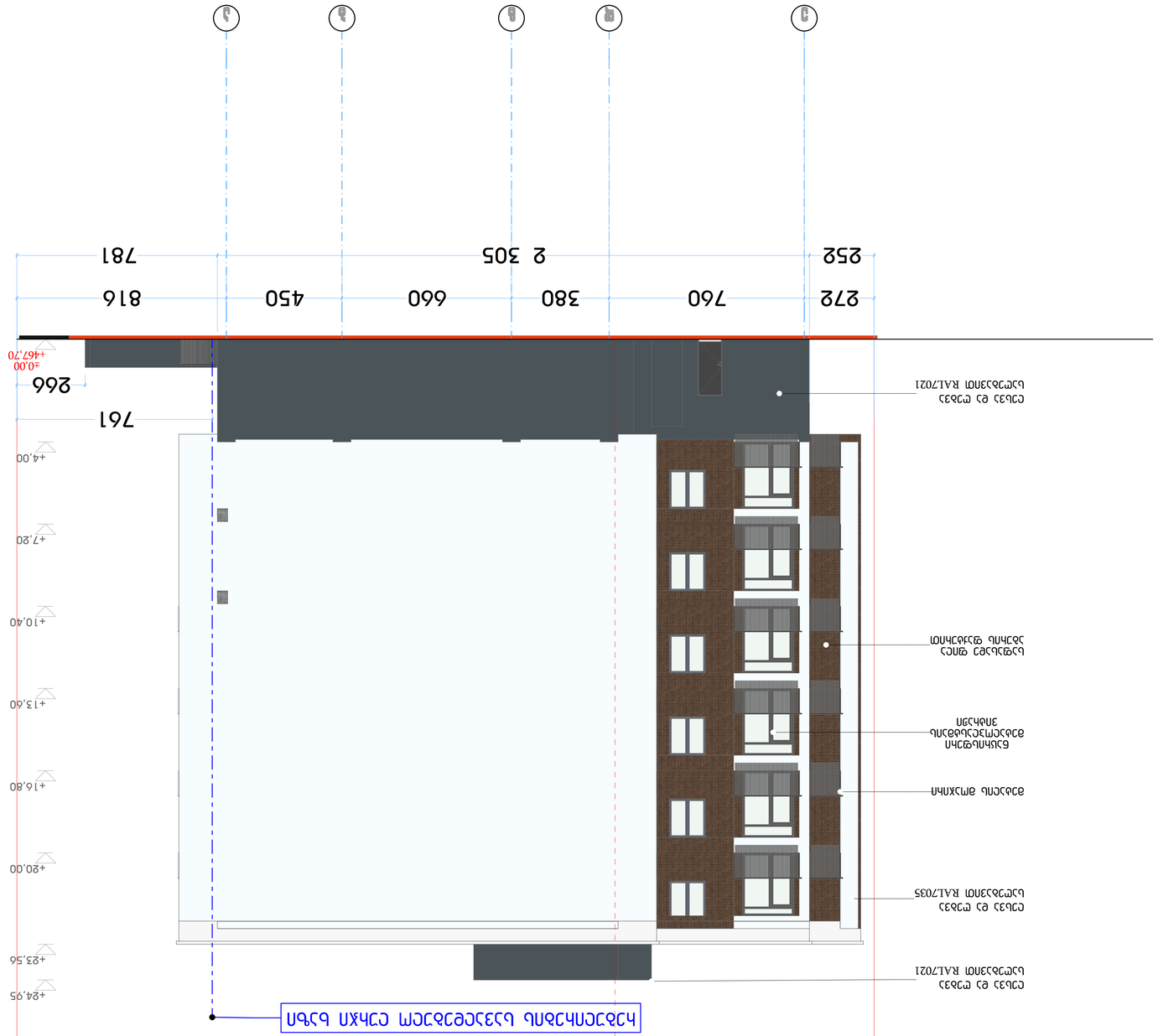
792
760
380
660
450
816
781
2 305
252
+4,00
+7,20
+10,40
+13,60
+16,80
+20,00
+23,56
+24,95
+28,83
+0,00
+467,70
266
761
Сайд ез ст2632
Ь5ст263Л0П RAL7021
Сайд ез ст2632
Ь5ст263Л0П RAL7035
Ь5ст263Л0П RAL7021
Ь5ЬЛ Ь5ЛЬЛЬЛ ЛЛЛЬЛЬЛЬЛЬЛЛ
Ь5ЛЬЛЬЛ Ь5ЬЛЬЛЬЛЛ
Ь5ЛЬЛЬЛ Ь5ЬЛЬЛЬЛЛ



ფორმატი	დაკვეთა #	პროექტი #	ფაილის სახელი
A-1			

პირობითი აღნიშვნები

- საკადასტრო საზღვარი
- წყლის გადასვლის მიმართულება

1 საერთო ოთახი

2 საძინებელი ოთახი

3 სანიტარული კვანძი

შენიშვნები

1.ნახაზზე ყველა ცვლილება მშენებლობისას შეთანხმებული უნდა იყოს პროექტის ავტორთან
2.ფურცლის კორექტირებით ავტომატურად უქმდება წინა ვარიანტი
3.კარ-ფანჯრის და ვიტრაჟების სპეციფიკაცია იხ. პროექტის შესაბამის ნაწილში

სიტუაციური სქემა

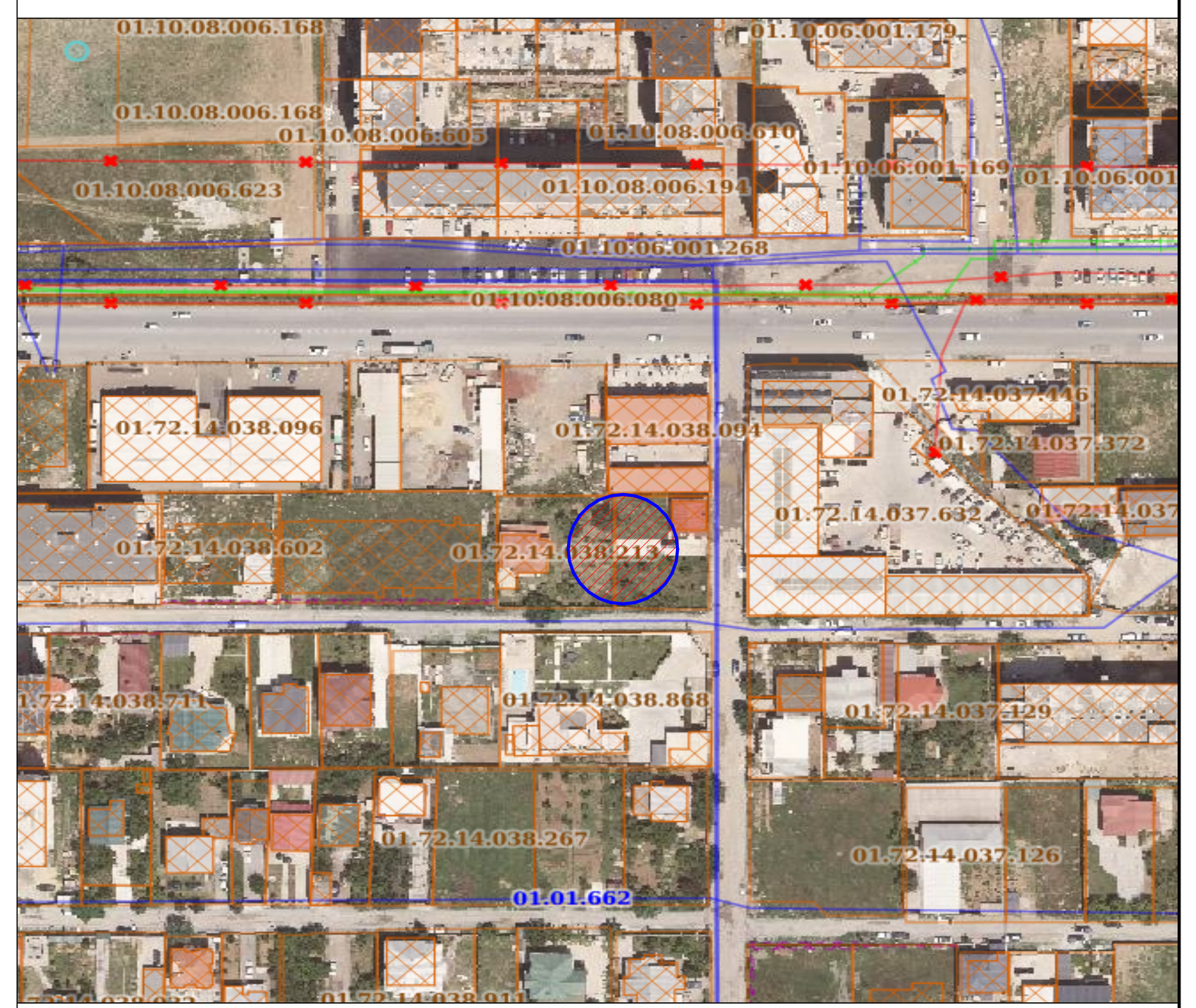

პროექტი: მრავალბინიანი საცხოვრებელი სახლის არქიტექტურული პროექტი

მისამართი: ქ. თბილისი, სოფელი დიღომი. ტარიელის ქუჩა

საკადასტრო კოდი: 01.72.14.038.093; 01.72.14.038.213

თანამდებობა	გვარი	ხელმოწერა
დირექტორი	ა.ანდღულაძე	
მთ.არქიტექტორი	ლ.ჭკადუა	
თანაავტორი	ლ.ჯიქია მ.ჯინჭარაძე	
დაამუშავა	ლ.ჭკადუა	
	ლ.ჯიქია	

დამკვეთი:

შ.პ.ს. „კოლოსი დიღომი“
ს/კ 405463350

არქიტექტურული ნაწილი

მასშტაბი	1:100	თარიღი	2023
ბლოკი			
ნახაზი			

ახალი მშენებლობა

#	კორექტ.	თარიღი
1		
2		

სტადია	ინდექსი	ფურცელი
საპროექტო ნახაზები		

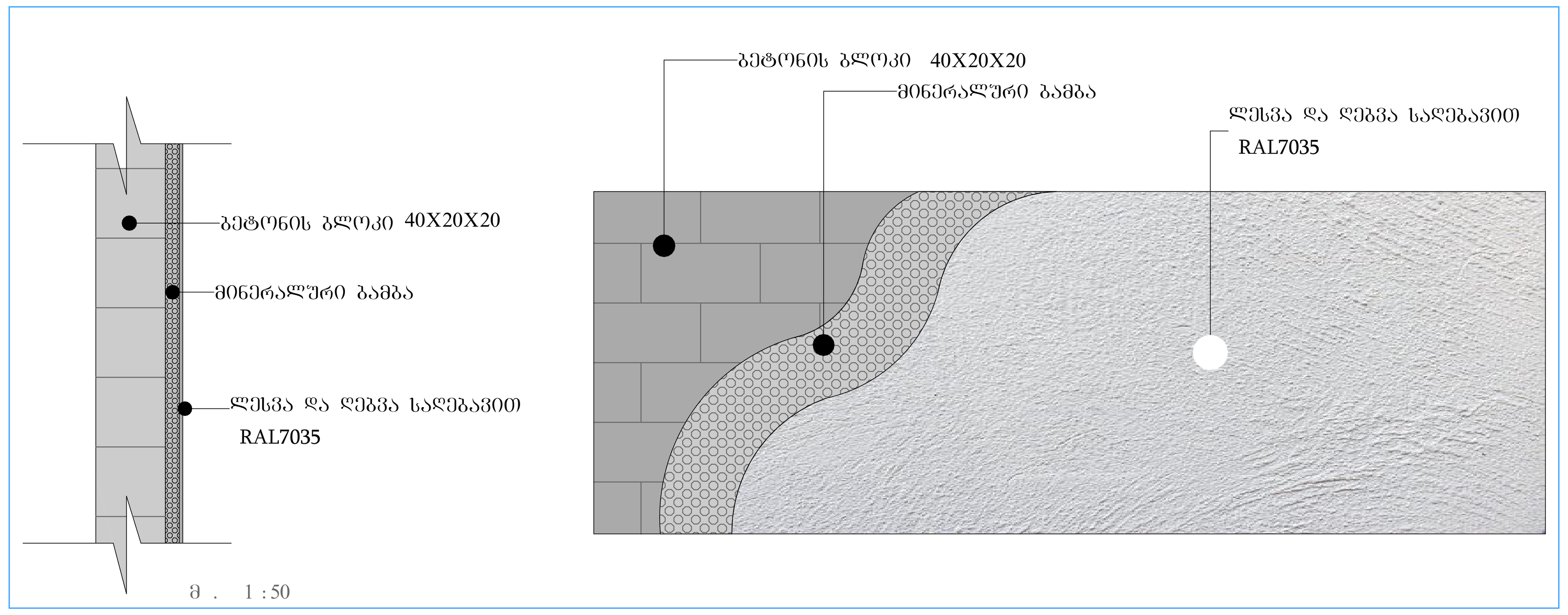

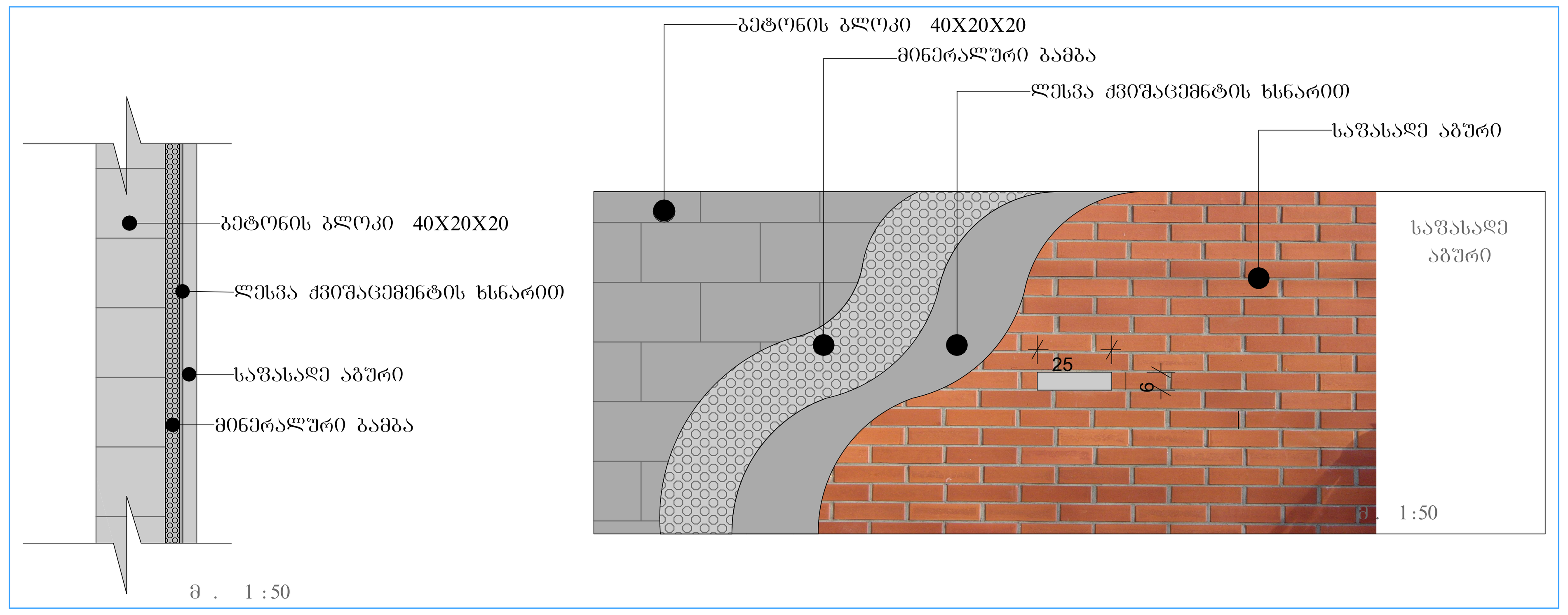

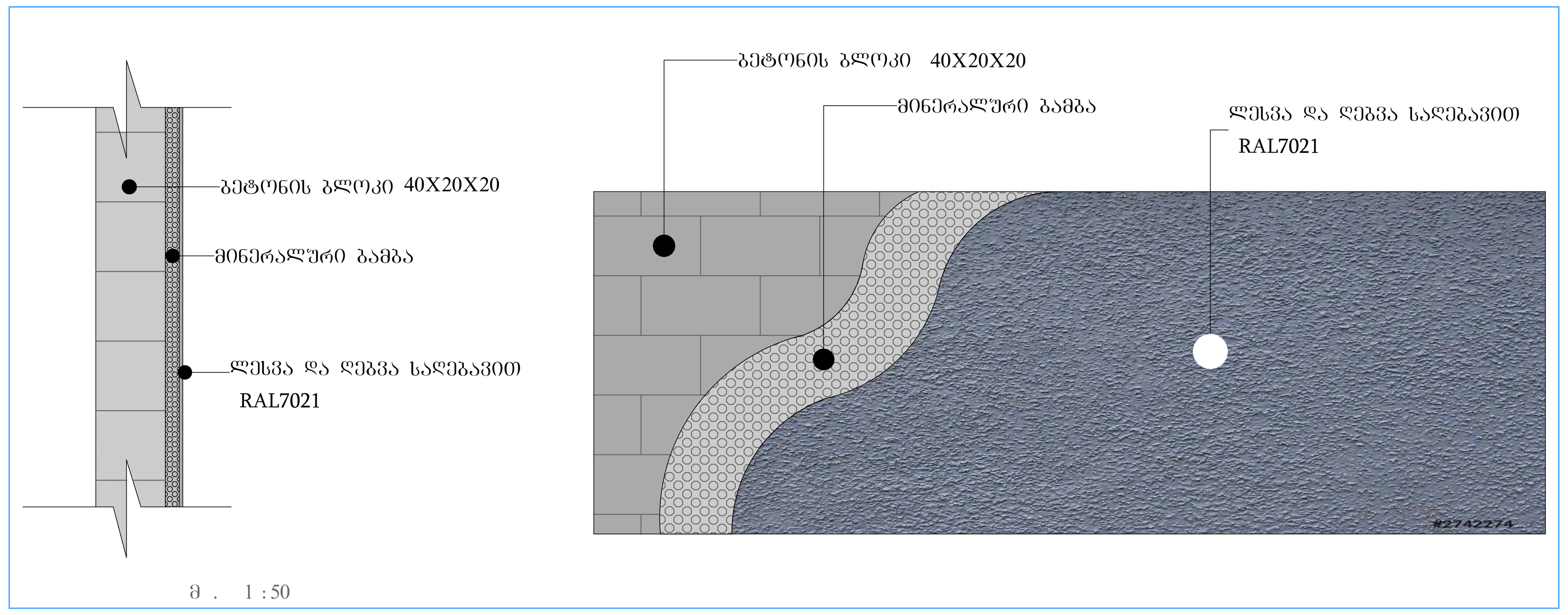

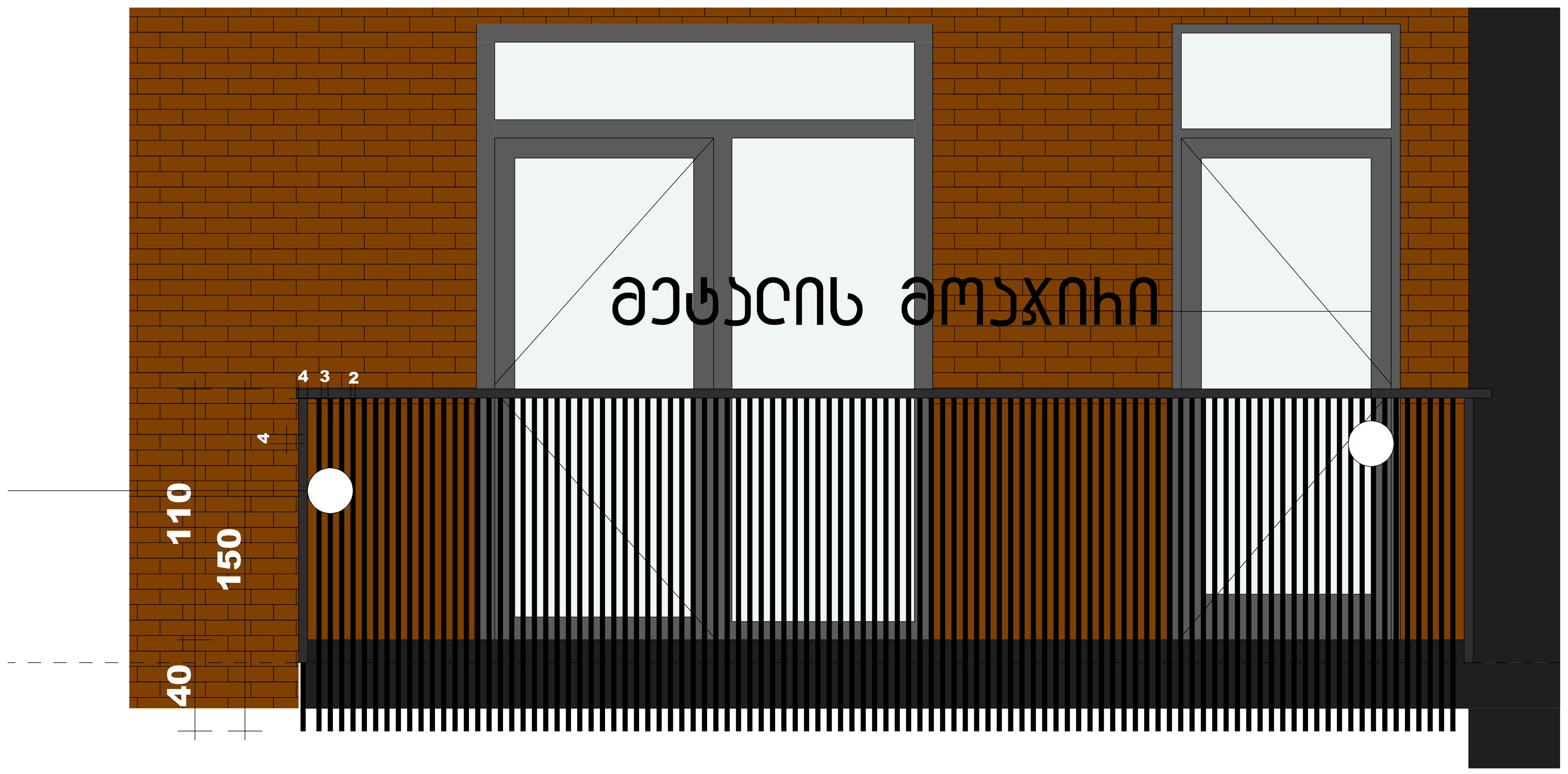

ფორმატი	დაკვეთა #	პროექტი #	ფაილის სახელი
A-1			

პირობითი აღნიშვნები

საკადასტრო საზღვარი
წყლის გადასვლის მიმართულება

1 საერთო ოთახი
2 საძინებელი ოთახი
3 სანიტარული კვანძი

შენიშვნები

1.ნახაზზე ყველა ცვლილება მშენებლობისას შეთანხმებული უნდა იყოს პროექტის ავტორთან
2.ფურცლის კორექტირებით ავტომატურად უქმდება წინა ვარიანტი
3.კარ-ფანჯრის და ვიტრაჟების სპეციფიკაცია იხ. პროექტის შესაბამის ნაწილში

სიტუაციური სქემა



პროექტი: მრავალბინიანი საცხოვრებელი სახლის არქიტექტურული პროექტი

მისამართი: ქ. თბილისი, სოფელი დიღომი. ტარიელის ქუჩა

საკადასტრო კოდი: 01.72.14.038.093; 01.72.14.038.213

თანამდებობა	გვარი	ხელმოწერა
დირექტორი	ა.ანდღულაძე	
მთ.არქიტექტორი	ლ.ჭაადეა	
თანაავტორი	ლ.ჯიქია მ.ჯინჭარაძე	
დაამუშავა	ლ.ჭაადეა	
	ლ.ჯიქია	

დამკვეთი:

შ.პ.ს. ,,კოლოსი დიღომი''
ს/კ 405463350

არქიტექტურული ნაწილი

მასშტაბი	1:100	თარიღი	2023
ბლოკი			
ნახაზი			

ახალი მშენებლობა

#	კორექტ.	თარიღი
1		
2		

სტადია	ინდექსი	ფურცელი
საპროექტო ნახაზები		

3-1

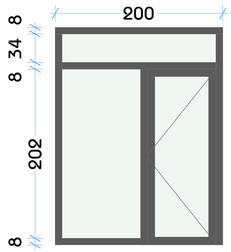

მასალა: მეტალოპლასტმასი
ფერი: ნაცრისფერი

3-2

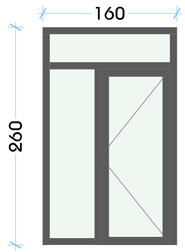

მასალა: მეტალოპლასტმასი
ფერი: ნაცრისფერი

3-3

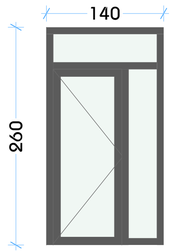

მასალა: მეტალოპლასტმასი
ფერი: ნაცრისფერი

3-4

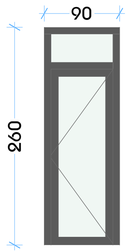

მასალა: მეტალოპლასტმასი
ფერი: ნაცრისფერი

ფ-1

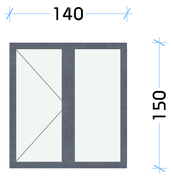

მასალა: მეტალოპლასტმასი
ფერი: ნაცრისფერი

ფ-2

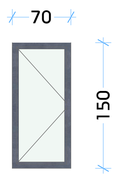

მასალა: მეტალოპლასტმასი
ფერი: ნაცრისფერი

3-5

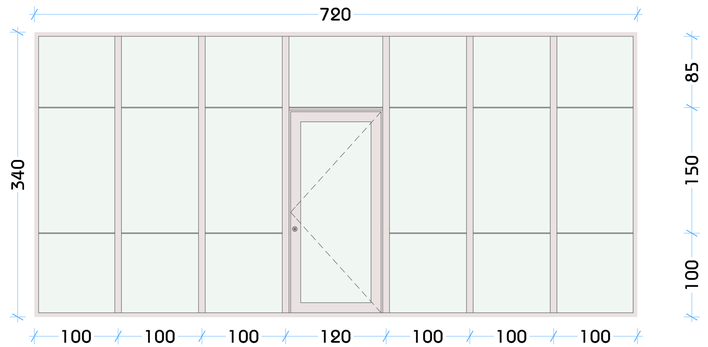

მასალა: ალუმინი
ფერი: ნაცრისფერი

3-6

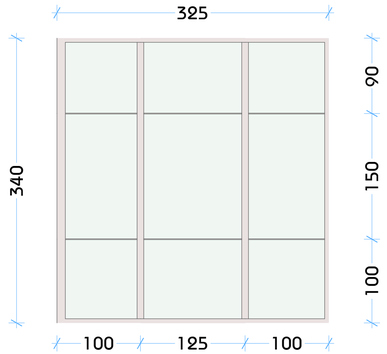

მასალა: ალუმინი
ფერი: ნაცრისფერი

3-7

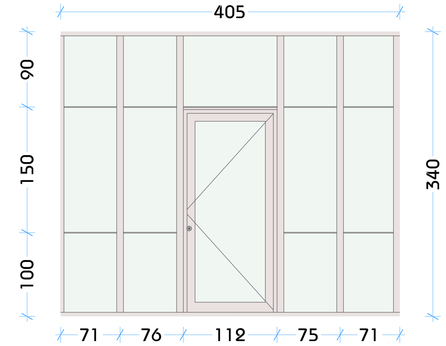

მასალა: მეტალოპლასტმასი
ფერი: ალუმინი

3-8

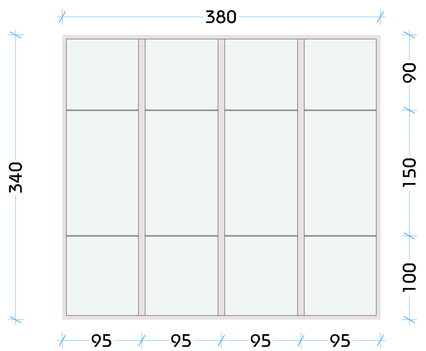

მასალა: მეტალოპლასტმასი
ფერი: ალუმინი

3-9

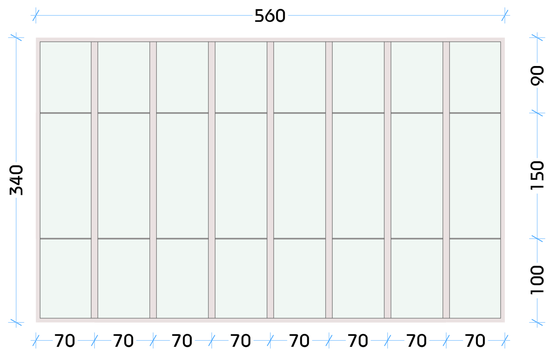

მასალა: ალუმინი
ფერი: ნაცრისფერი

3-10

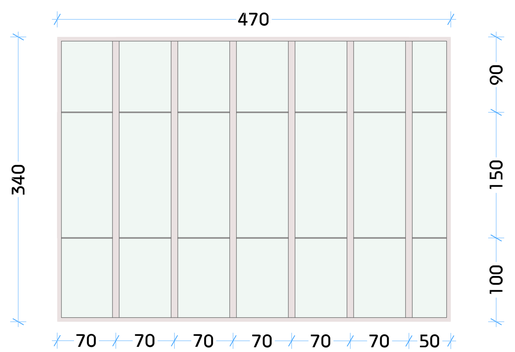

მასალა: ალუმინი
ფერი: ნაცრისფერი

ფორმატი	დაჯგუფება #	პროექტი #	ფაილის სახელი
A-1			

პიქტოგრამები აღნიშვნები

- საპაგებსახსრო საზღვარი
- წყლის გადასვლის მიმართულება
- **1** საერთო ოთახი
- **2** საძინებელი ოთახი
- **3** სანიტარული კვანძი

შენიშვნები

1.ნახაზზე ყველა ცვლილება მშენებლობისას შეთანხმებული უნდა იყოს პროექტის ავტორთან
2.ფასადის პროექტირებით ავტომატურად ეძებება ნიშა ვენტილატი
3.კვი-ფანჯრის და ვიტრაჟების სპეციფიკაცია იხ. პროექტის მესაბამის ნაწილში

სიტუაციური სქემა



პროექტი: მრავალბინიანი სასტუმროსებული სახლის
არქიტექტორული პროექტი

მისამართი: ქ. თბილისი, სოფელი დიღომი. ტბილისის ქუჩა

საპაგებსახსრო ნომერი: 01.72.14.038.093; 01.72.14.038.213

თანამდებობა	ბეჭდი	ხელმოწერა
დირექტორი	ა.ანდღულაძე	
მთ.არქიტექტორი	ლ.ჭყონდე	
თანაავტორი	ლ.ჯიქია მ.ჯინჭარაძე	
დაამუშავა	ლ.ჭყონდე	
	ლ.ჯიქია	

დამკვეთი:

შ.პ.ს. ,,პოლისი დიღომი''
ს/ნ 405463350

არქიტექტორული ნაწილი

მასშტაბი	1:100	თარიღი	2023
ბლოკი			
ნახაზი			

ახალი მშენებლობა

#	პროექტ.	თარიღი
1		
2		

სტადია	ინდექსი	ფურცელი
საპროექტო ნახაზები		