ამობეჭდილი ნახაზების ჩამონათვალი

ამობეჭდილი ნახაზების ჩამონათვალი		
ა-1 დამატებითი ინფორმაცია		
	ა-101	ამობეჭდილი ნახაზების ჩამონათვალი
	ა-108	ტერიტორიის სიტუაციური გეგმა
	ა-109	ტერიტორიის ფუნქციური ზონები და განაშენიანების რეგულირების ხაზი
	ა-110	ტერიტორიის ტოპო
	ა-111	ტერიტორიის არსებული გენერალური გეგმა
	ა-112	ტერიტორიის საპროექტო გენერალური გეგმა
	ა-113	ტერიტორიის საპროექტო გენერალური გეგმა ხაზობრივი ნაგებობების მოშორების ჩვენებით
	ა-114	ტერიტორიის საპროექტო გენერალური გეგმა სახანძრო მანქანის მისადგომი გზით და ხანძარსაშინააღმდეგო მანძილებით
	ა-115	ტერიტორიის საპროექტო გენერალური გეგმა არსებულ ხეებამდე მანძილების ჩვენებით

საპროექტო ორგანიზაცია

შ.პ.ს. "პროექტი"

საპროექტო ორგანიზაციის საკონტაქტო ინფორმაცია

ID 202338504

ქ. თბილისი, კრილოვის ქ. №5

ალერგოლოგიისა და იმუნოლოგიის ამბულატორიული ცენტრის რეკონსტრუქციის პროექტი

მისამართი :
თბილისი, ლუბლიანას ქუჩა. №78,
საკადასტრო კოდი № 01.13.01.008.068

ნახაზის დასახელება
ამობეჭდილი ნახაზების ჩამონათვალი

სტადია

არქიტექტურული პროექტი

საპროექტო ორგანიზაციის დირექტორი
ქეთევან კალანდაძე

პროექტის ავტორი
პაატა ქურდიანი

არქიტექტორი
ქეთევან ქურდიანი

არქიტექტორი
ერიკ კისელიოვი

მასშტაბი

ნახაზის ნომერი
ა-101

თარიღი
08/10/2023

ნახაზის ფორმატი
A3

ტერიტორიის სიტუაციური გეგმა

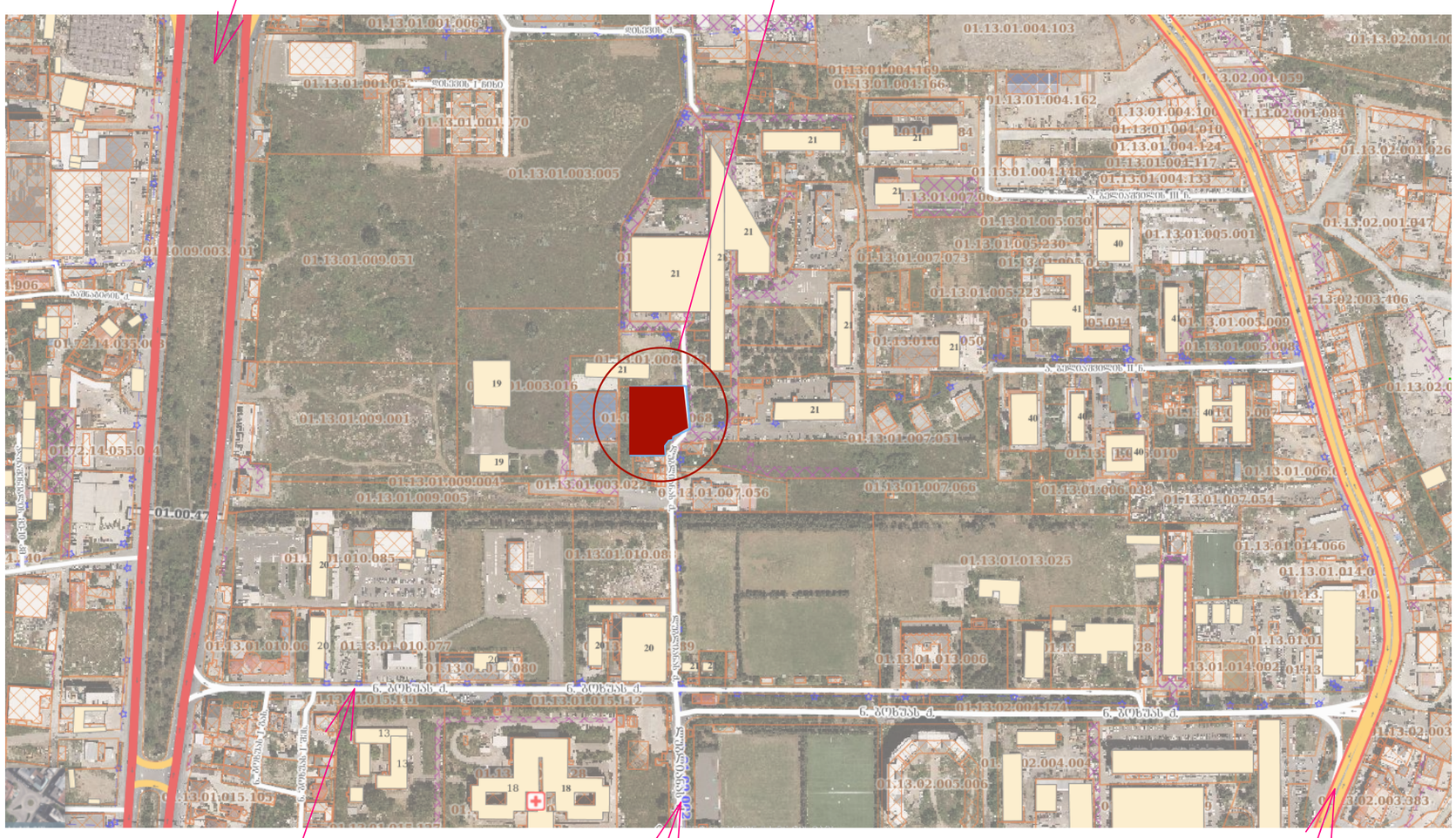

საპროექტო ორგანიზაცია

შ.პ.ს. "პროექტი"

საპროექტო ორგანიზაციის საკონტაქტო ინფორმაცია

ID 202338504

ქ. თბილისი, კრილოვის ქ. №5

ალერგოლოგიისა და იმუნოლოგიის ამბულატორიული ცენტრის რეკონსტრუქციის პროექტი

მისამართი :

თბილისი, ლუბლიანას ქუჩა. №78.

საკადასტრო კოდი № 01.13.01.008.068

ნახაზის დასახელება

ტერიტორიის სიტუაციური გეგმა

სტადია

არქიტექტურული პროექტი

საპროექტო ორგანიზაციის დირექტორი

ქეთევან კალანდაძე

პროექტის ავტორი

პაატა ქურდიანი

არქიტექტორი

ქეთევან ქურდიანი

არქიტექტორი

ერიკ კისელიოვი

მასშტაბი

1:5000

ნახაზის ნომერი

ა-108

თარიღი

08/10/2023

ნახაზის ფორმატი

A3

ტერიტორიის ფუნქციური ზონები და განაშენიანების რეგულირების ხაზი

თბილისის არქიტექტურა

ქალაქ თბილისის მუნიციპალიტეტის საჯარო სამართლის იურიდიული პირი

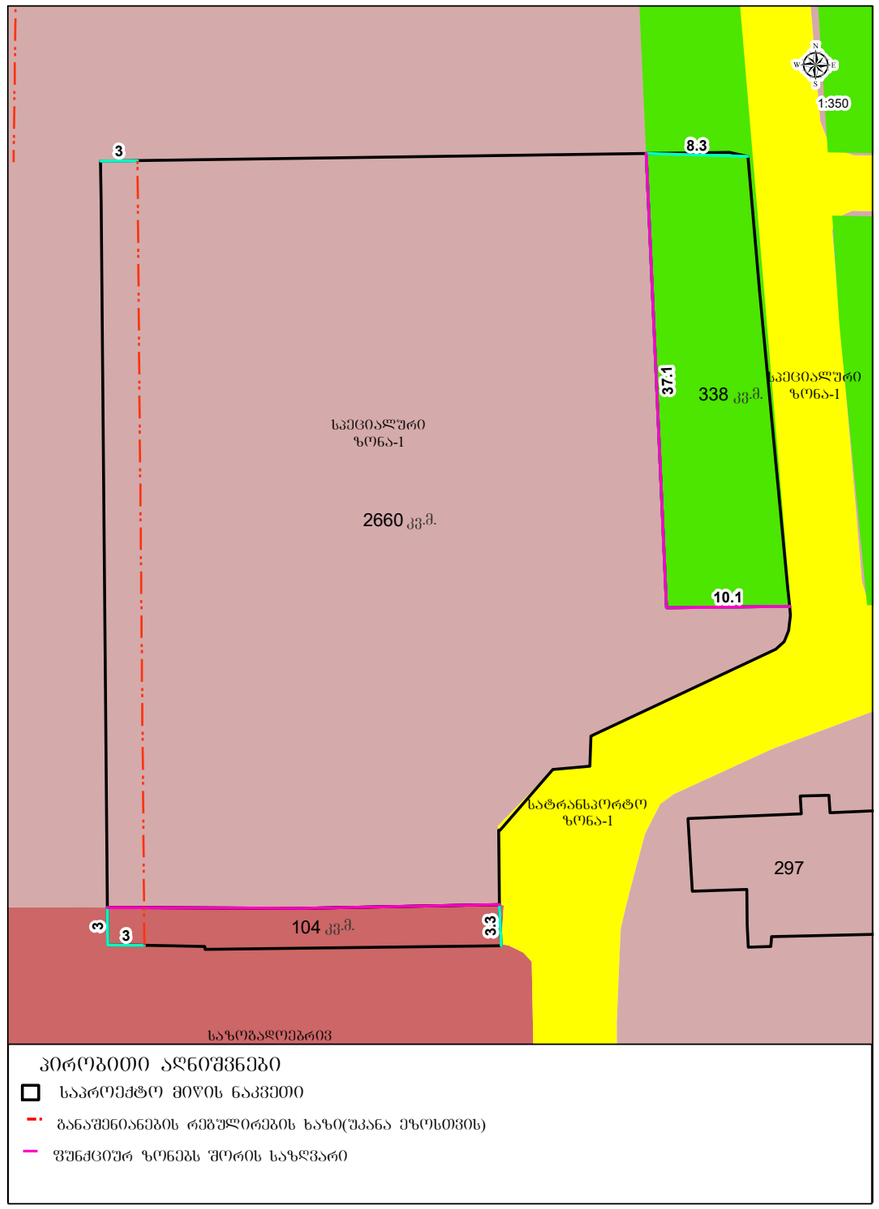

საპროექტო ორგანიზაცია

შ.პ.ს. "პროექტი"

საპროექტო ორგანიზაციის საკონტაქტო ინფორმაცია

ID 202338504

ქ. თბილისი, კრილოვის ქ. №5

ალერგოლოგიისა და იმუნოლოგიის ამბულატორიული ცენტრის რეკონსტრუქციის პროექტი

მისამართი :
თბილისი, ლუბლიანას ქუჩა. №78.
საკადასტრო კოდი № 01.13.01.008.068

ნახაზის დასახელება
ტერიტორიის ფუნქციური ზონები და განაშენიანების რეგულირების ხაზი

სტადია
არქიტექტურული პროექტი

საპროექტო ორგანიზაციის დირექტორი
ქეთევან კალანდაძე

პროექტის ავტორი
პაატა ჟურდიანი

არქიტექტორი
ქეთევან ჟურდიანი

არქიტექტორი
ერიკ კისელიოვი

მასშტაბი
1:500

ნახაზის ნომერი
ა-109

თარიღი
08/10/2023

ნახაზის ფორმატი
A3

ტოპოგრაფული რუქა

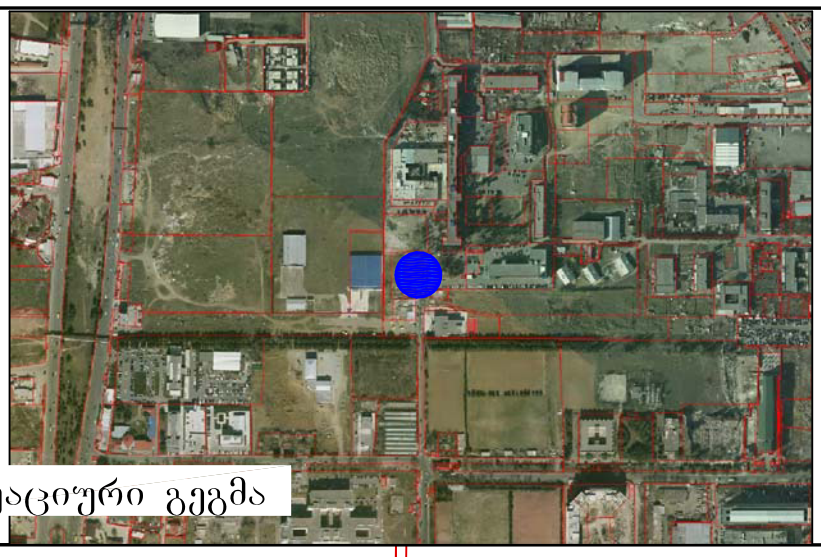

სიტუაციური გეგმა

X=481200
Y=4625650

(მიწისქვეშა კომუნიკაციები დატანილია საჯარო რეესტრში რეგისტრირებულ ბაზაზე დაყრდნობით,მშენებლობის დაწყების წინ გამოძახილი იქნას შესაბამისი მიწისქვეშა კომუნიკაციების წარმომადგენელი)

ფართობი: 3102 მ²	პირობითი აღნიშვნები		ტოპოგრაფიული ნახაზი მ 1:500 / რელიეფის კვეთა 0.5მ			შ.პ.ს. "ჯითი სარვეი" L.T.D " GT Survey"	
მიწისქვეშა კომუნიკაციები	ნაკვეთის საზღვარი	ბუჩქი	გეგმურ სიმაღლური წერტილი (რპ)	რკინის ღობე			
კანალიზაცია	შენობა	გაზონი	ხეების რიგი	ბორდიური			
დენის კაბელი	არკა	სამეთვალყურეო ჭები	ტრანსფორმატორი	ბეტონი			
გაზის მილი	ფარდული	ძეგლი	რადიო ან ტელე ანძა	კედელი			
წყლის მილი	კიბე	შადრევანი	ლამპიონები	საყრდენი კედელი			
კავშირგაბმულობა	ფოთლოვანი ხე	ონკანი	ელექტრო ბოძი	ბილიკი			
	წიწვოვანი ხე	წყარო ან ჭა	რკინიგზა	გზის კონტური			
	ხეხილის ხე	ბენზინგასამართი სადგური	იზოჰიფსი	ფლატე			
	პალმა	მაღალი ძაბვის გადამცემი	მთავარი იზოჰიფსი	წყლის კონტური			

	ქ.თბილისი,დიდი დიღომი,მირიან მეფის ქ №5 მობ: 598 30 20 15	
დირექტორი		ბ. ხაჩიძე
კომპ. უზრუნველყოფა		ბ. ხაჩიძე
გეოდეზისტი		დ.კასაბაშვილი
მისამართი	ქ. თბილისი, ლუბლიანას ქუჩა №78, ს/კ 01.13.01.008.068	
დამკვეთი		
	თარიღი	16.06.2020

ნახაზის ნომერი

ა-110

ტერიტორიის არსებული გენერალური გეგმა

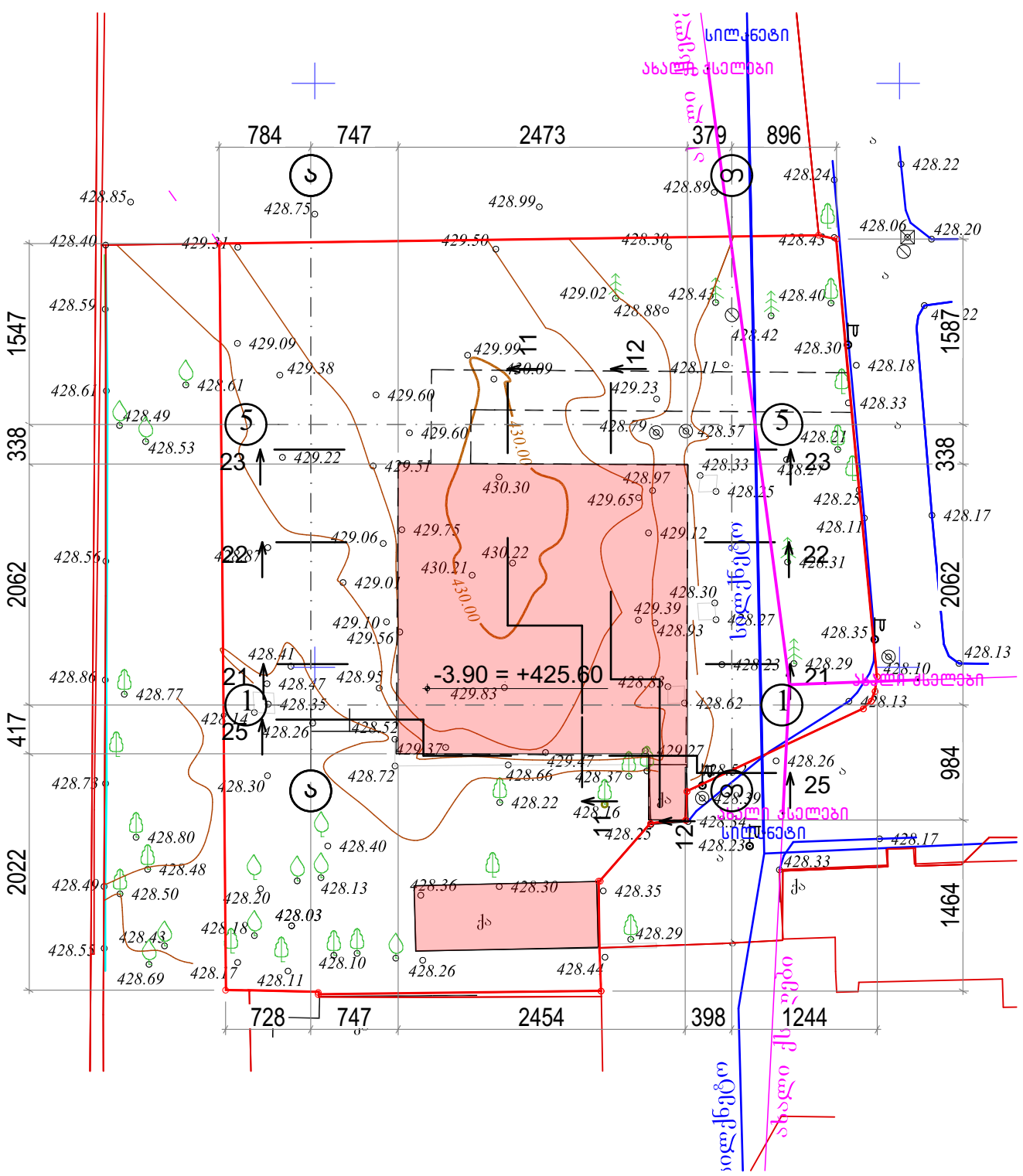

საპროექტო ორგანიზაცია

შ.პ.ს. "პროექტი"

საპროექტო ორგანიზაციის საკონტაქტო ინფორმაცია

ID 202338504

ქ. თბილისი, კრილოვის ქ. №5

ალერგოლოგიისა და იმუნოლოგიის ამბულატორიული ცენტრის რეკონსტრუქციის პროექტი

მისამართი :
თბილისი, ლუბლიანას ქუჩა. №78,
საკადასტრო კოდი № 01.13.01.008.068

ნახაზის დასახელება
ტერიტორიის არსებული გენერალური გეგმა

სტადია
არქიტექტურული პროექტი

საპროექტო ორგანიზაციის დირექტორი
ქეთევან კალანდაძე

პროექტის ავტორი
პაატა ქურდიანი

არქიტექტორი
ქეთევან ქურდიანი

არქიტექტორი
ერიკ კისელიოვი

მასშტაბი
1:500

ნახაზის ნომერი
ა-111

თარიღი
08/10/2023

ნახაზის ფორმატი
A3

ტერიტორიის საპროექტო გენერალური გეგმა

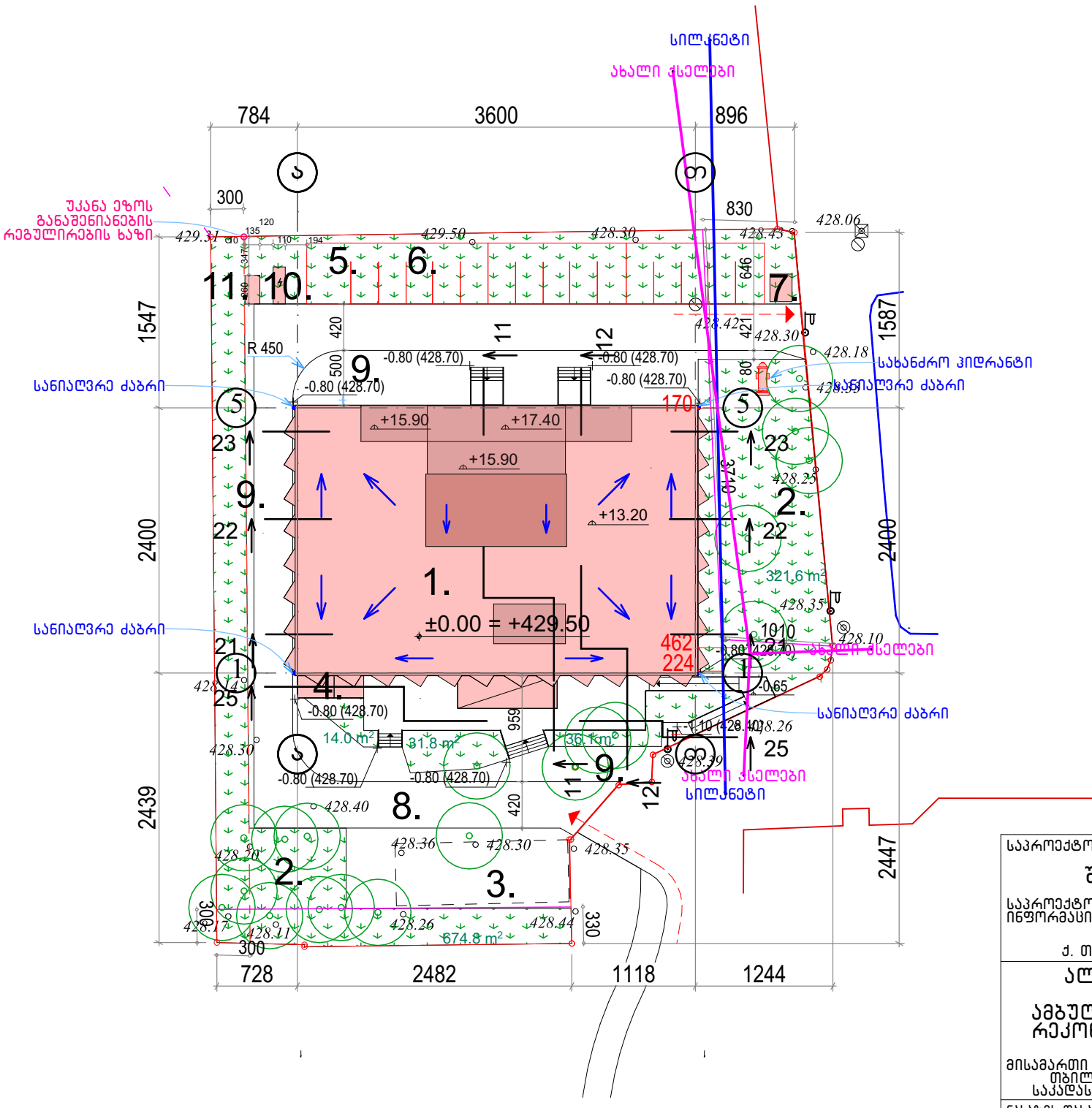

1. საპროექტო შენობა
2. გაზონი
3. დემონტირებული შენობის კონტური
4. შესასვლელი არსებულ ბუნკერში
5. შშმპ ავტოსადგომი
6. ავტოსადგომი
7. კონტეინერები ნარჩენების შესაგროვებლად
8. სავალი ნაწილი
9. საფეხმავალო ზონა
10. ელ. გენერატორი
11. ელ. ტრანსფორმატორი

საპროექტო ორგანიზაცია	შ.პ.ს. "პროექტი"
საპროექტო ორგანიზაციის საკონტაქტო ინფორმაცია	ID 202338504 ქ. თბილისი, კრილოვის ქ. №5
ალერგოლოგიისა და იმუნოლოგიის ამბულატორიული ცენტრის რეკონსტრუქციის პროექტი	
მისამართი :	თბილისი, ლუბლიანას ქუჩა. №78, საკადასტრო კოდი № 01.13.01.008.068
ნახაზის დასახელება	ტერიტორიის საპროექტო გენერალური გეგმა
სტადია	არქიტექტურული პროექტი
საპროექტო ორგანიზაციის დირექტორი	ქეთევან კალანდაძე
პროექტის ავტორი	პაატა ქურდიანი
არქიტექტორი	ქეთევან ქურდიანი
არქიტექტორი	ერიკ კისელიოვი
მასშტაბი	1:500
ნახაზის ნომერი	ა-112
თარიღი	08/10/2023
ნახაზის ფორმატი	A3

ტერიტორიის საპროექტო გენერალური გეგმა ხაზობრივი ნაგებობების მოშორების ჩვენებით

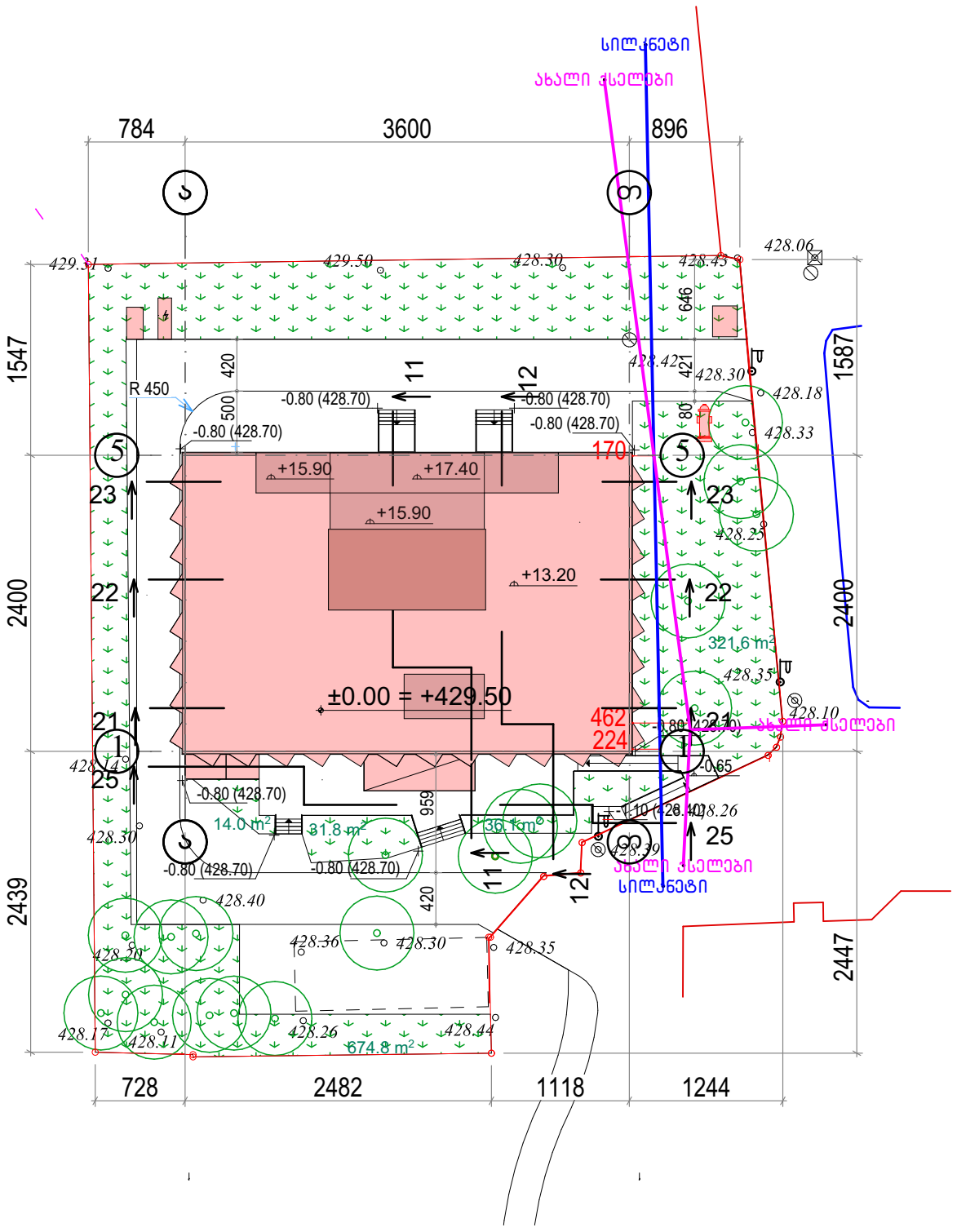

საპროექტო ორგანიზაცია	
შ.პ.ს. "პროექტი"	
საპროექტო ორგანიზაციის საკონტაქტო ინფორმაცია	
ID 202338504	
ქ. თბილისი, კრილოვის ქ. №5	
ალერგოლოგიისა და იმუნოლოგიის ამბულატორიული ცენტრის რეკონსტრუქციის პროექტი	
მისამართი : თბილისი, ლუბლიანას ქუჩა. №78, საკადასტრო კოდი № 01.13.01.008.068	
ნახაზის დასახელება	ტერიტორიის საპროექტო გენერალური გეგმა ხაზობრივი ნაგებობების მოშორების ჩვენებით
სტადია	არქიტექტურული პროექტი
საპროექტო ორგანიზაციის დირექტორი	ქეთევან კალანდაძე
პროექტის ავტორი	პაატა ქურდიანი
არქიტექტორი	ქეთევან ქურდიანი
არქიტექტორი	ერიკ კისელიოვი
მასშტაბი	1:500
ნახაზის ნომერი	ა-113
თარიღი	08/10/2023
ნახაზის ფორმატი	A3

ტერიტორიის საპროექტო გენერალური გეგმა სახანძრო მანქანის მისადგომი გზით და ხანძარსაცინააღმდეგო მანძილებით

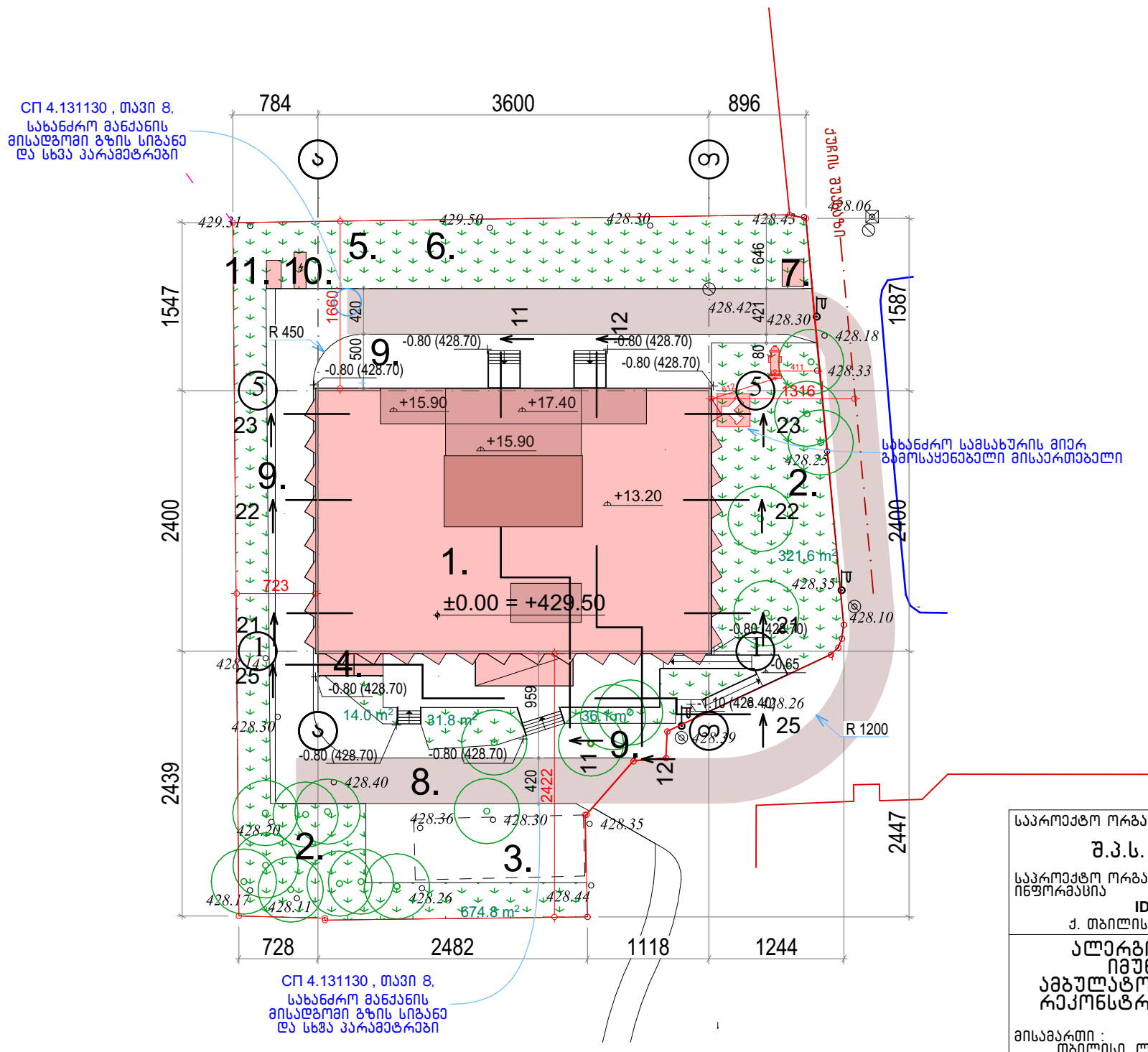

1. საპტოექტო შენობა
2. გაზონი
3. დემონტირებული შენობის კონტური
4. შესასვლელი არსებულ ბუნკერში
5. შშმპ ავტოსადგომი
6. ავტოსადგომი
7. კონტეინერები ნარჩენების შესაგროვებლად
8. სავალი ნაწილი
9. საფეხმავალო ზონა
10. ელ. გენერატორი
11. ელ. ტრანსფორმატორი

საპროექტო ორგანიზაცია

შ.პ.ს. "პროექტი"

საპროექტო ორგანიზაციის საკონტაქტო ინფორმაცია

ID 202338504

ქ. თბილისი, კრილოვის ქ. №5

ალერგოლოგიისა და იმუნოლოგიის ამბულატორიული ცენტრის რეკონსტრუქციის პროექტი

მისამართი :
თბილისი, ლუბლიანას ქუჩა. №78,
საკადასტრო კოდი № 01.13.01.008.068

ნახაზის დასახელება
ტერიტორიის საპროექტო გენერალური გეგმა სახანძრო მანქანის მისადგომი გზით და ხანძარსაცინააღმდეგო მანძილებით

სტადია
არქიტექტურული პროექტი

საპროექტო ორგანიზაციის დირექტორი
ქეთევან კალანდაძე

პროექტის ავტორი
პაატა ქურდიანი

არქიტექტორი
ქეთევან ქურდიანი

არქიტექტორი
ერიკ კისელიოვი

მასშტაბი
1:500

ნახაზის ნომერი
ა-114

თარიღი
08/10/2023

ნახაზის ფორმატი
A3

ტერიტორიის საპროექტო გეგმა არსებულ ხეებამდე მანძილების ჩვენებით

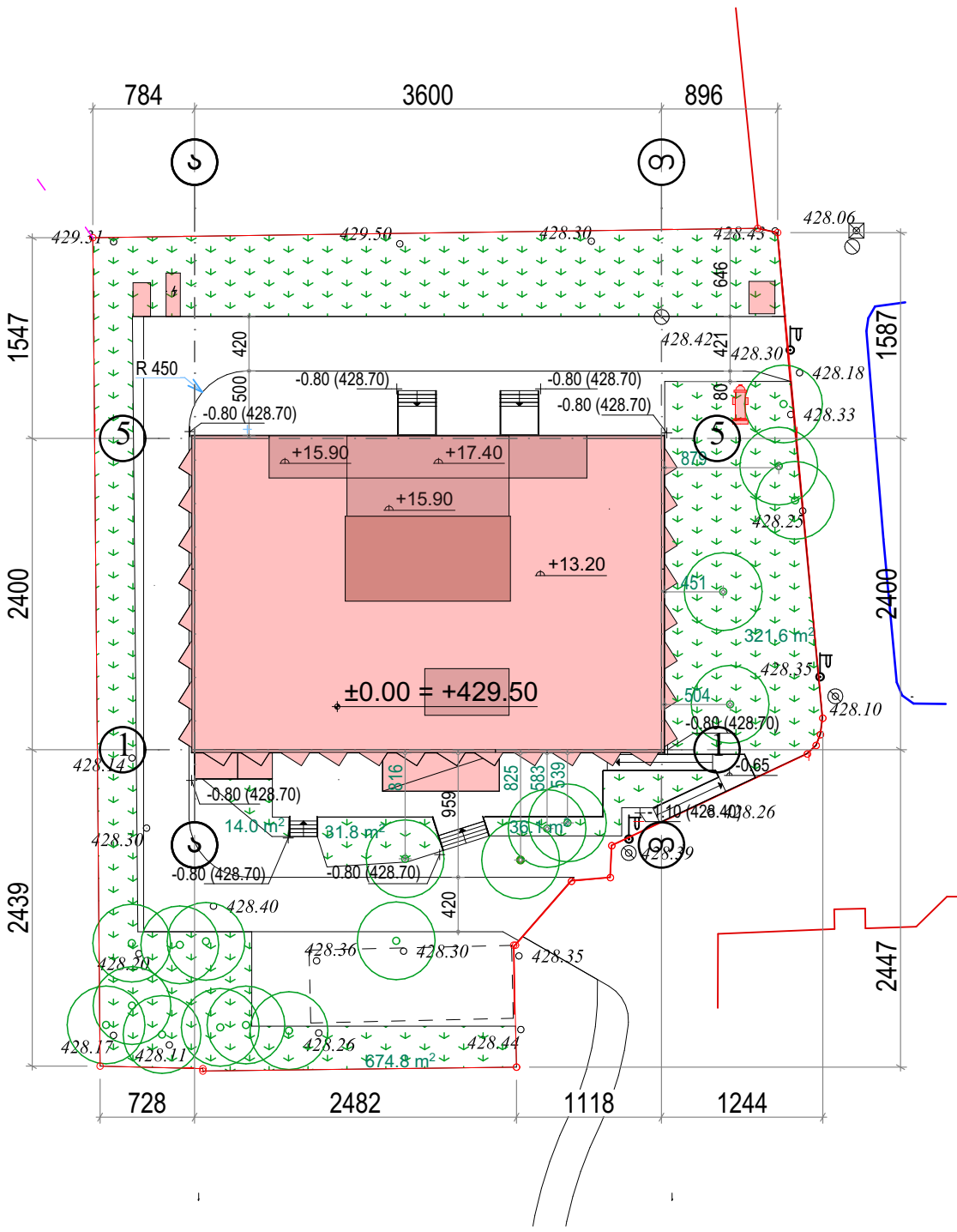

საპროექტო ორგანიზაცია

შ.პ.ს. "პროექტი"

საპროექტო ორგანიზაციის საკონტაქტო ინფორმაცია

ID 202338504

ქ. თბილისი, კრილოვის ქ. №5

ალერგოლოგიისა და იმუნოლოგიის ამბულატორიული ცენტრის რეკონსტრუქციის პროექტი

მისამართი :
თბილისი, ლუბლიანას ქუჩა. №78.
საკადასტრო კოდი № 01.13.01.008.068

ნახაზის დასახელება
ტერიტორიის საპროექტო გეგმა არსებულ ხეებამდე მანძილების ჩვენებით

სტადია
არქიტექტურული პროექტი

საპროექტო ორგანიზაციის დირექტორი
ქეთევან კალანდაძე

პროექტის ავტორი
პაატა ქურდიანი

არქიტექტორი
ქეთევან ქურდიანი

არქიტექტორი
ერიკ კისელიოვი

მასშტაბი
1:500

ნახაზის ნომერი
ა-115

თარიღი
08/10/2023

ნახაზის ფორმატი
A3