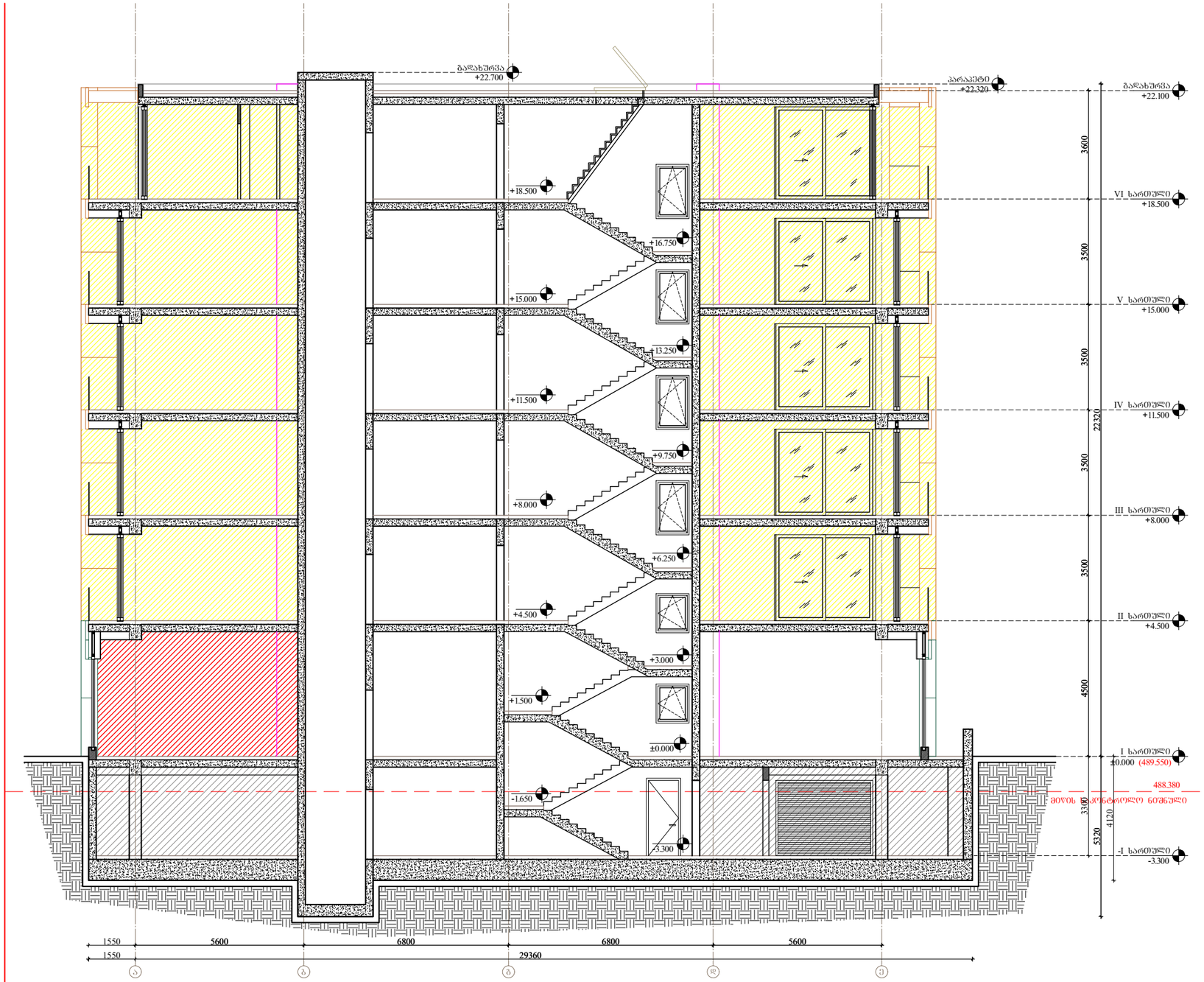

ARCHITECTURE
NEO-A
CONSULTING

გაფრთხილება!
წინამდებარე დოკუმენტი წარმოადგენს
"ნეო- ა" - ს საკუთრებას. მისი ნებისმიერი ფორმით (მთლიანად ან ნაწილობრივ) გამრავლება, კოპირება ან გავრცელება
"ნეო-ა" - ს წერილობითი ნებართვის გარეშე იკრძალება.

ნახაზები გამიზნულია მხოლოდ კონტრაქტორებისათვის არქიტექტურული ინფორმაციის მისაღებად, მისი გამოყენება არ შეიძლება არცერთ სხვა პროექტში. ზომები უნდა გადამოწმდეს სამშენებლო მოედანზე კონტრაქტორის მიერ. ნახაზი დაბრუნებული უნდა იქნას მოთხოვნისამებრ.

საპროექტო ბიწდი		პროექტი	მრავალბინიანი საცხოვრებელი სახლი თერგის ქუჩაზე	ნახაზი	ჭრილი 1-1
პროექტის არქიტექტორი: ნიკოლოზ ჩხაიძე					
პროექტის არქიტექტორი: ელენე პაპიაშვილი		რევიზია		მასშტაბი 1:150	ფორმატი A3	თარიღი 10.10.2023
პროექტის არქიტექტორი: ელისაბედ ხუნდაძე		თარიღი	ნომერი	აღწერა	
პროექტის არქიტექტორი: ცია ოძროჯირიძე					ფაილის სახე: DWG
პროექტის არქიტექტორი: ელენე ბერიძე					პროექტის ნომერი 001	შენიშვნა ა-300
					ეტაპი სქემატური პროექტი

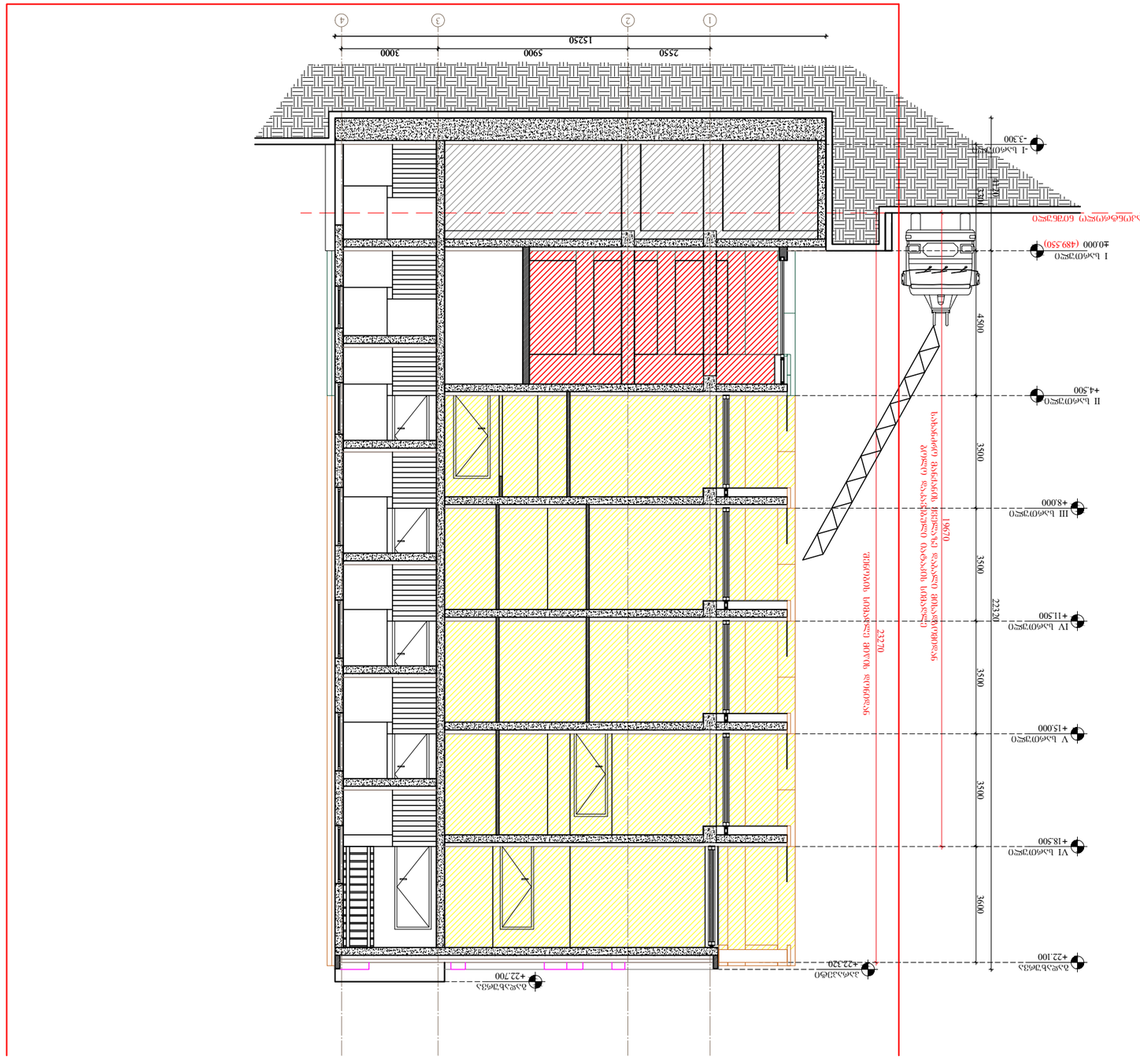
1
2
3
4
2550
5900
3000
15250
-3.300
±0.000 (489.550)
+4.500
+8.000
+11.500
+15.000
+18.500
+22.100
+22.320
+22.700
3500
3600
22320
4500
232.70
196.70
