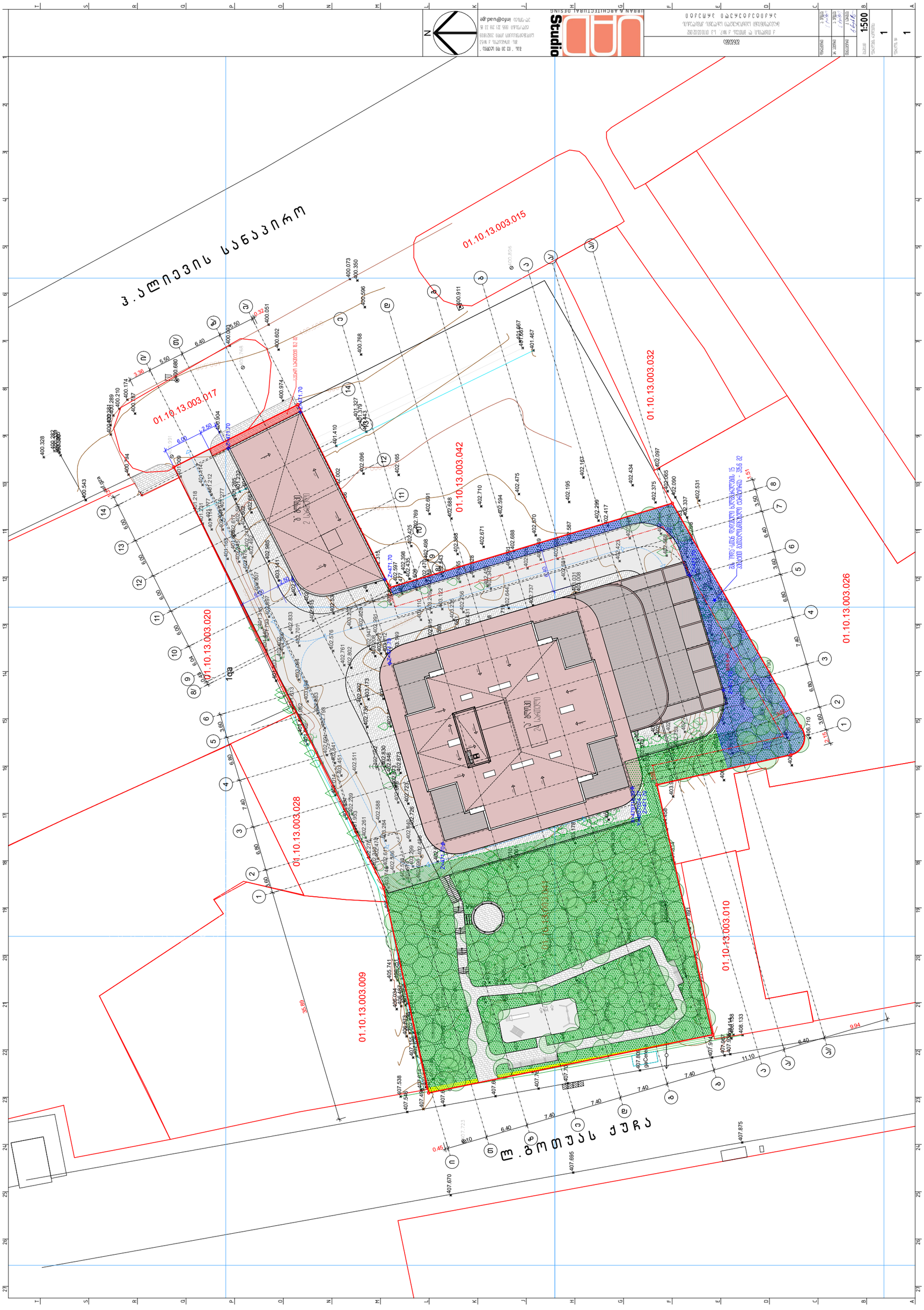

01.10.13.003.015
01.10.13.003.017
01.10.13.003.032
01.10.13.003.042
01.10.13.003.020
01.10.13.003.026
01.10.13.003.028
01.10.13.003.010
01.10.13.003.009

მისამართი

ქ.თბილისი გოთუას ქუჩა №7

ს.კ (01.10.13.003.041)

ტოპოგრაფიული გეგმა

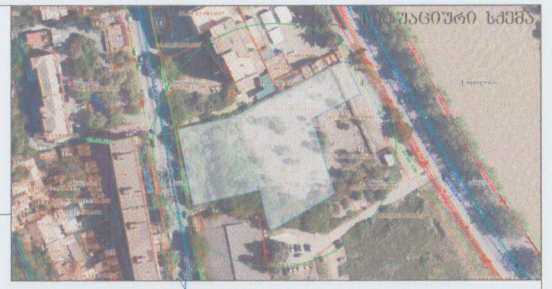



პოლიგონის ელემენტები

- ნაკვეთის საზღვარი
- შენობა
- არკა
- ფარდული
- კიბე
- ფოთლოვანი ხე
- წიწვოვანი ხე
- ვაზი
- პალმა
- ბუჩქი
- გაზონი
- სამეთვალყურეო ჭები
- ძეგლი
- შადრევანი
- ონკანი
- წყარო ან ჭა
- ბენზინგასამართი სადგური
- მაღალი ძაბვის გადამცემი
- ცოცხალი ღობე
- ხეების რიგი
- რკინის ბოძი
- რადიო ან ტელე ანძა
- ლამპიონები
- დენის ბოძი
- რკინაგზა
- იზოჰიფსი
- რკინის ღობე
- სეტკის ღობე
- ბორდიური
- ბეტონი
- ქვიდელი
- საყრდენი კედელი
- ჭიშკარი
- გზის კონტური
- ფსალტე

მიწისქვეშა კომუნიკაციები

- კანალიზაცია
- დენის კაბელი
- გაზის მილი
- წყლის მილი
- კავშირგაბმულობა

UTM (საერთაშორისო სისტემის კოორდ.)

შპს გეო მეკ

დირექტორი	ლ.ბესიძისაძე
შემსრულებელი	ლ.ბესიძისაძე
დაამტკიცა	
მასშტაბი 1:1000	28/08/2022

GEO-MEK LTD
406338798