Sps “sainJinronagebobaTaproeqtirebis, kvlevis da eqspertizissamecnierocentri

LTD “THE SCIENTIFIC CENTER OF INGINEERING BUILDINGDESIGNING RESEARCH AND EXPERTISE

E-mail: d.tabatadze@gtu.ge

08.10.2023#-2023-46

საექსპერტო დასკვნა

ქ. თბილისი, ლადო მესხიშვილის ქ. №20-ში არსებული სადემონტაჟო შენობების (ს.კ. 01.17.01.059.011.01/1; (ს.კ. 01.17.01.059.011.02/1; (ს.კ. 01.17.01.059.011. 03/1; (ს.კ. 01.17.01.059.011.04/1; (ს.კ. 01.17.01.059.011.05/1; (ს.კ. 01.17.01.059.011.07/1; (ს.კ. 01.17.01.059.011.09/1; (ს.კ. 01.17.01.059.011.06/2; (ს.კ. 01.17.01.059.011.08/2; (ს.კ. 01.17.01.059.011.10/2 და (ს.კ. 01.17.01.059.011.11/2) მომიჯნავედ განთავსებულ (ს/კ 01.17.01.059.002; ს/კ 01.17.01.059.008.04(1); ს/კ 01.17.01.059.008.03
(1) შენობა - ნაგებობებზე გავლენის დადგენის მიზნით

.

ქ. თბილისი

2023 წელი



დ.ტაბატაძე

საექსპერტო დასკვნა

ქ. თბილისი, ლადო მესხიშვილის ქ. №20-ში არსებული სადემონტაჟო შენობების (ს.კ. 01.17.01.059.011.01/1; (ს.კ. 01.17.01.059.011.02/1; (ს.კ. 01.17.01.059.011. 03/1; (ს.კ. 01.17.01.059.011.04/1; (ს.კ. 01.17.01.059.011.05/1; (ს.კ. 01.17.01.059.011.07/1; (ს.კ. 01.17.01.059.011.09/1; (ს.კ. 01.17.01.059.011.06/2; (ს.კ. 01.17.01.059.011.08/2; (ს.კ. 01.17.01.059.011.10/2 და (ს.კ. 01.17.01.059.011.11/2) მომიჯნავედ განთავსებულ (ს/კ 01.17.01.059.002; ს/კ 01.17.01.059.008.04(1) ;ს/კ 01.17.01.059.008.03
(1) შენობა – ნაგებობებზე გავლენის დადგენის მიზნით

შემსრულებელი:

ექსპერტი, პროფესორი დ. ჯანყარაშვილი

ქ. თბილისი
2023 წელი

შემადგენლობა

1. ექსპერტიზის ჩატარების საფუძველი 3
2. გამოყენებული აპარატურა 3
3. გამოყენებული ლიტერატურა 4
4. კვლევითი ნაწილი 4
5. დასკვნა 6
6. დანართი 7



ექსპერტიზის ჩატარების საფუძველი

2023 წლის 04 ოქტომბერსმოქალაქე შოთა ჯოჯუასა და შპს ,,samecniero centri ,,-ს დირექტორს დემურ ტაბატაძეს შორის გაფორმებული ხელშეკრულების თანახმად დაგვევალა ჩაგვეტარებინა კვლევითი სამუშაო ქ. თბილისი, ლადო მესხიშვილის ქ. №20-ში არსებული სადემონტაჟო შენობების (ს.კ. 01.17.01.059.011.01/1; (ს.კ. 01.17.01.059.011.02/1; (ს.კ. 01.17.01.059.011. 03/1; (ს.კ. 01.17.01.059.011.04/1; (ს.კ. 01.17.01.059.011.05/1; (ს.კ. 01.17.01.059.011.07/1; (ს.კ. 01.17.01.059.011.09/1; (ს.კ. 01.17.01.059.011.06/2; (ს.კ. 01.17.01.059.011.08/2; (ს.კ. 01.17.01.059.011.10/2 და (ს.კ. 01.17.01.059.011.11/2) მომიჯნავედ განთავსებულ (ს/კ 01.17.01.059.002; ს/კ 01.17.01.059.008.04(1) ;ს/კ 01.17.01.059.008.03 (1) შენობა – ნაგებობებზე გავლენის დადგენის მიზნით

გამოყენებული აპარატურა

ლაზერული მანძილმზომი ,,STANLEY TLM 3000“ №1-77-930;
ციფრული ფოტო აპარატი ,,FUJIFILM” №1WR51706;
სკლერომეტრული ჩაქუჩი ,,ELCOMETER 181“ №11005989;

გამოყენებული ლიტერატურა

საქართველოსმთავრობის 2009 წლის 24 მარტის №57 დადგენილება „გაცემისწესისადასანებართვოპირობებისშესახებ“;
სამშენებლონორმებისდაწესების - „სეისმომედეგიმშენებლობა“ (პრ 01.01-09) საქართველოსეკონომიკურიგანვითარებისმინისტრისბრძანება № 1-1/2284. 2009 წლის 7 ოქტომბერი, ქ. თბილისი;
სამშენებლონორმებისდაწესების - „ბეტონისდარკინაბეტონისკონსტრუქციები“ (პრ 01.01-09) საქართველოსეკონომიკურიგანვითარებისმინისტრისბრძანება № 1-1/2391. 2009 წლის 23 ოქტომბერი, ქ. თბილისი;

სამშენებლონორმებისდაწესების -„შენობებისდანაგებობებისფუძეები“ (პრ 02.01-08) საქართველოსეკონომიკურიგანვითარებისმინისტრისბრძანება № 1-1/1924. 2008 წლის 17 სექტემბერი, ქ. თბილისი;

СНиП 2ю02ю01-83* „შენობებისდანაგებობებისფუძეები“ (1995 წ-სგანახლება);

СП 13-102-2003, Правила обследования технического состояния несущих стройтельных конструкций зданий и сооружений.



კვლევითი ნაწილი

საკვლევი ტერიტორია მდებარეობს ქ. თბილისში, ავლაბარში ლადო მესხიშვილის ქ.№20, არმაზის ქ.№2/20 და №4, ავლაბრის შესახვევის №4 და №6 მდებარე მიწის ნაკვეთზე (ს.კ. 01.17.01.059.011). ამ ტერიტორიაზე უნდა აშენდეს ორიოთხსართულიანი სასტუმროს შენობა. აღნიშნულ ტერიტორიაზე განლაგებულიარამდენიმესაცხოვრებელიდაარასაცხოვრებელისადემონტაჟოერთ-ორსართულიანინაგებობა: (ს.კ. 01.17.01.059.011.01/1; 02/1; 03/1; 04/1; 05/1; 07/1; 09/1; 06/2; 08/2; 10/2 და 11/2). ყველაშენობასაქვსაგურისმზიდი კედლები, ხისკარ-ფანჯრები, ხისგადახურვა, ქანობიანილითონისფურცლებითანკრამიტისსახურავი.

სადემონტაჟო შენობა - ნაგებობების მომიჯნავედ განთავსებულიასამი შენობა(ს/კ 01.17.01.059.002 ; ს/კ01.17.01.059.008.04(1); ს/კ01.17.01.059.008.03(1)).). შენობა (ს/კ 01.17.01.059.002)(მესხიშვილის # 6) ორსართულიანია, სარდაფით, გეგმაში რთული მოხაზულობისაა, მაქსიმალური ზომებით 20.00X21.00მ.საინჟინროგეოლოგიურიდასკვნისთანახმად შენობა დაფუძნებულია თიხნარ გრუნტზე.

კონსტრუქციულად შენობა გადაწყვეტილია მზიდი კედლების სქემით. მისი მზიდი აგურის კედლები ეყრდნობა ლენტურ საძირკვლებს, რომლებიც წარმოადგენენ ყორე-ქვის წყობას.სარდაფის, სართულების და სხვენის გადახურვა ხის კოჭებზე, ხის შეფიცვრით. სართულებს შორის კავშირი განხორციელებულია ხის შიდა კიბეების დახმარებით. შენობას ეზოს მხრიდან აქვს შუშბანდი. სახურავი რთული მოხაზულობისაადა გადახურულია თუნუქის ბურულით, ხის შეფიცვრაზე. შენობას არ აქვს ანტისეისმური სარტყლები. შენობა თავის დროზე გაანგარიშებულია 7 ბალზე. შენობის ვიზუალური შემოწმებით დადგინდა, რომმისიმდგომარეობაარადამაკმაყოფილებელია, მისკედლებსგააჩნიამრავალი ბზარები და ჯდენითი დეფორმაციის ნიშნები, რომლებიც უარყოფით გავლენას ახდენს შენობის მდგრადობაზე.(ს.კ. 01.17.01.059.011.03(1) და01.17.01.059.011.06(1))შენობების დემონტაჟის დროს საჭირო იქნება(ს/კ 01.17.01.059.002) შენობისათვის კონსტრუქტოთან შეთანხმებით სათანადო გაძლიერების პროექტის დამუშავება, შენობა (ს/კ01.17.01.059.008.04(1)(ავლაბრის შესახვევი 6) ორსართულიანია, გეგმაში მართკუთხედის ფორმის, მაქსიმალური ზომებით 8.00X11.00მ. საინჟინროგეოლოგიურიდასკვნისთანახმად შენობა დაფუძნებულია თიხნარ გრუნტზე. კონსტრუქციულადშენობაგადაწყვეტილიამზიდიკედლებისსქემით. მისი მზიდი აგურის კედლები ეყრდნობა ლენტურ საძირკვლებს, რომლებიც წარმოადგენენ ყორე-ქვის წყობას. სართულის და სხვენის გადახურვა ხის კოჭებზე, ხის შეფიცვრით. სართულებს შორის კავშირი განხორციელებულია ხის გარე კიბის დახმარებით. სახურავი ორქანობიანი და გადახურულია თუნუქის ბურულით, ხის შეფიცვრაზე. შენობასარაქვსანტისეისმურისარტყლები. შენობათავისდროზეგაანგარიშებულია 7 ბალზე. შენობის

ვიზუალური შემოწმებით დადგინდა, რომ მისი მდგომარეობა დამაკმაყოფილებელია, მის კედლებს არ გააჩნია ჯდენითი დეფორმაციის ნიშნები, რომლებიც უარყოფით გავლენას მოახდენდა შენობის მდგრადობაზე. (ს.კ. 01.17.01.059.011.08(2)) შენობების დემონტაჟის დროს საჭირო იქნება (ს/კ 01.17.01.059.008.04(1)) შენობის უკანა კედლის გამაგრება. კონსტრუქტორთან შეთანხმებით სათანადო გაძლიერების პროექტის მიხედვით.; შენობა (ს/კ01.17.01.059.008.03(1)))(ავლაბრის შესახვევი 6) (ერთსართულიანია, ნახევარსარდაფით გეგმაში მართკუთხედის ფორმის, მაქსიმალური ზომებით 4.10X9.00მ. საინჟინრო-გეოლოგიურიდასკვნისთანახმად შენობა დაფუძნებულია თიხნარ გრუნტზე. კონსტრუქციულად შენობა გადაწყვეტილია მზიდი კედლების სქემით.

მისი მზიდი აგურის კედლები ეყრდნობა ლენტურ საძირკვლებს, რომლებიც წარმოადგენენ ყორე-ქვის წყობას. სხვენის გადახურვახის კოჭებზე, ხის შეფიცვრით..

სახურავი ერთქანობიანი და გადახურულია თუნუქის ბურულით, ხის შეფიცვრაზე. შენობას არ აქვს ანტისეისმური სარტყლები. შენობა თავის დროზე გაანგარიშებულია 7 ბალზე. შენობის ვიზუალური შემოწმებით დადგინდა, რომ მისიმდგომარეობადამაკმაყოფილებელია, მისკედლებსარ გააჩნიაჯდენითიდეფორმაციისნიშნები,

რომლებიცუარყოფითგავლენასმოახდენდაშენობისმდგრადობაზე.

შპს ,,ნეოკონი“-ს მიერ დამუშავებულია არსებული შენობა-ნაგებობების დემონტაჟის პროექტი,რომელიც დამუშავებულია ბელა გოგოლაურის მიერ.

პროექტი ითვალისწინებს წითელ ხაზებში მოქცეული შენობების და დამხმარესათავსოების სრულ დემონტაჟს, ტერიტორიის დასუფთავებას და სრულადმომზადებას ახალი სამშენებლო სამუშაოებისთვის.ტერიტორია ხასიათდება საშუალო სირთულის რელიეფით, უკიდურეს წერტილებსშორის დონეთა სხვაობა წარმოადგენს 2 მეტრს.

ობიექტისტექნიკურეკონომიურიმაჩვენებლებია:ნაკვეთისფართი-761.00 მ²;

სამშენებლომოცულობა-3146.00 მ³. აქედან ნოლის ზევით2362 მ³, ნოლისქვევით784.00 მ³.

ტერიტორიაზე საინჟინრო კომუნიკაციების-წყალსადენი, კანალიზაციის, დაბალიძაბვის და გაზმომარაგების ქსელებია. დემონტაჟის დაწყებამდე საჭიროა მათიჩაჭრა ან გადალაგება; დადგენილია დემონტაჟის ხანგრძლივობის ვადები.

ყველაკონსტრუქციისდროებითიგამაგრება(საჭიროებისშემთხვევაში).

ავარიულისიტუაციისშემთხვევაშიუნდამოხდესსამუშაოებისშეჩერებადაყველაკონსტრუქციე ბისგამაგრება. ყველასაშიშიადგილიუნდაიყოსშემოღობილისათანადოგანათებითღამისსაათებში.

მსუბუქიკონსტრუქციებისგამოსამუშაოებისგანხორციელებამოხდესმარტოხელით.

მონოლითურირკინაბეტონის

უბნებისდანგრევამოხდესსაკომპრესოროდანადგარითდასანგრევიჩაქუჩებით.

განსაკუთრებულისიფრთხილითდემონტაჟიგანხორციელდესარსებულშენობებთანდაარსებუ ლგაზსადენთან.დემონტაჟისპროექტშიმოყვანილიადემონტაჟისთვის საჭირო ტექნიკა და მისი რაოდენობა. მოყვნილია შესასრულებელი სამუშაოების ჩამონათვალი რიგითობის და უსაფრთხოების დაცვით. სადემონტაჟო სამუშაოთაწარმოების ყველა ეტაპზე უნდა იყოს დაცული თანახმად საქართველოში მოქმედი“მშენებლობის უსაფრთხოების წესები” და “სნ და წ 111-4-80 უსაბრთხოების ტექნიკა მშენებლობაში” და სხვა ნორმატ-საკანონმდებლო დოკუმენტებისმითითების შესაბამისობით. პროექტში გათვალისწინებულია ეკოლოგიურობა და ბუნების დაცვის საკითხები (მიმდებარე ტერიტორიების დამტვერიანების თავიდანასაცილებლადსაჭიროაჩამოეფაროს ფარდა, რათა არ მოხდეს მტვრის დაბნევა საცხოვრებელ ზონაში; დაუშვებელია არსებულ საკანალიზაციო ჭებში ცემენტ-ბეტონის ხსნარის ჩარეცხვა ან მათი დანაგვიანება სამშენებლო ნარჩენებით).

დემონტაჟის პროექტში მითითებულია, სამუშაო წარმოების პროექტის დამუშავების პირობები და განსაზღვრულია დემონტაჟის თანმიმდევრობა, რომელიც ითვალისწინებს: - მოსამზადებელ

პერიოდი – უნდა მოხდეს: უცხო ხალხის გაყვანა სადემონტაჟო უბნიდან, გარე და შიგა ქსელების გამორთვა (არსებობის შემთხვევაში), სახურავების გაწმენდა-ფენილების მოხსნა, სამშენებლო მოედნის უზრუნველყოფა დროებითი წყლით და ენერგიით არსებული ქსელებიდან, აქტის შედგენა მოსამზადებელი პერიოდის სამუშაობის შესახებ.

- სადემონტაჟო სამუშაოები – აღნიშნულის განხორციელება გათვალისწინებულია ზემოდან ქვემოთ მიმართულებით. აღნიშნულის შემდეგ მოხდება დანარჩენი ნაწილების ნაწილობრივი დემონტაჟი. დემონტაჟის პროექტში მითითებულია დემონტაჟის სამუშაოების დროს გასათვალისწინებელი აკრძალვები, უსაფრთხოებისა და დამატებითი ღონისძიებები დეტალურად.



დემონტაჟის კალენდარული გრაფიკით სამუშაოთა დაწყება-დასრულების პერიოდი განსაზღვრულია პირობითად და იმისგამო, რომ სადემონტაჟოსამუშაოებისხანგრძლივობასამშენებლონორმებითგათვალისწინებულიარა რის,მშენებლობისხანგრძლივობასვნიშნავთანალოგიურიხასიათისსამუშაოებისგამოცდილებ ის გათვალისწინებით __ 3თვე, მათშორის15 დღე__მოსამზადებელი პერიოდის ხანგრძლივობაა. მოსამზადებელ პერიოდში უნდა მოხდეს ტერიტორიის შემოღობვა დროებითი ხის ღობით და სამუშაოთა მწარმოებლის ოთახის მოწყობა. 25 კალენდარული დღე.

პროექტში ასევე წარმოდგენილია სადემონტაჟო სამუშაოების დროს გამოსაყენებელი მანქანა-მექანიზმების უწყისი და მათი დახასიათება.

გრაფიკულ ნაწილში წარმოდგენილია სადემონტაჟო სამუშაოების გაშლის გენერალური გეგმა და აღვნიშვნებითა და ექსპლიკაციით და სადემონტაჟო სქემა.

დემონტაჟის პროექტი დამუშავებულია შესაბამისი მოთხოვნების გათვალისწინებით და მის მიმართ ექსპერტიზას შენიშვნები არ აქვს. უნდა შევნიშნოთ რომ დემონტაჟი უნდა განხორციელდეს პროექტში მითითებული მანქანა-მექანიზმებით და ხელით. მომიჯნავე შენობების საერთო კედლების და მის მახლობლად ხელით(აგურ-აგურ) . ასევე აღნიშნული კედლების 1/3 შენარჩუნებული იქნას .ასევე შენობების დემონტაჟის დროს მკაცრად უნდა იქნეს დაცული შრომის უსაფრთხოების ზომები.

ექსპერტიზაზე წარმოდგენილ დემონტაჟის პროექტში გათვალისწინებული სადემონტაჟო სამუშაოების წარმოება, მათი გაშლის არეალი და გამოყენებული მანქანამექანიზმები, სადემონტაჟო შენობა-ნაგებობებს შორის არსებული მანძილის გათვალისწინებით უარყოფით გავლენას არ მოახდენს სადემონტაჟო შენობებზე. აქვე უნდა ითქვას, რომ სადემონტაჟო შენობა-ნაგებობებს აქვს სარდაფი, ამიტომ სადემონტაჟო სამუშაოების წარმოება ხდება მიწის სამუშაოების განხორციელების გარეშე, რაც თავისთავად გამორიცხავს გრუნტის დაზიანებას.

სადემონტაჟო შენობა - ნაგებობების მომიჯნავედ განთავსებულია ორი შენობა(ს/კ 01.17.01.059.002 და 01.17.01.059.008.04(1)).რომელთაგან ერთის ტექნიკური მდგომარეობა არადამაკმყოფილებელია. დემონტაჟის დაწყებამდე უნდა მოხდეს აღნიშნული შენობისათვის კონსტრუქტოთან შეთანხმებით სათანადო გაძლიერების პროექტის დამუშავება, რომლის განხორციელების შემდეგ "დემონტაჟის ორგანიზაციის პროექტი" მისაღებია, დემონტაჟის პროექტის სრული დაცვით განხორციელებული სამუშაოები ზიანს არ მიაყენებს მეზობელ შენობებს.

(ვიზუალური ფოტო მასალა მოყვანილია დანართში)

დასკვნა

ქ. თბილისი, ლადო მესხიშვილის ქ. №20-ში არსებული სადემონტაჟო შენობების (ს.კ. 01.17.01.059.011.01/1; (ს.კ. 01.17.01.059.011.02/1; (ს.კ. 01.17.01.059.011. 03/1; (ს.კ. 01.17.01.059.011.04/1; (ს.კ. 01.17.01.059.011.05/1; (ს.კ. 01.17.01.059.011.07/1; (ს.კ. 01.17.01.059.011.09/1; (ს.კ. 01.17.01.059.011.06/2; (ს.კ. 01.17.01.059.011.08/2; (ს.კ. 01.17.01.059.011.10/2 და (ს.კ. 01.17.01.059.011.11/2) მომიჯნავედ განთავსებულ (ს/კ 01.17.01.059.002; ს/კ 01.17.01.059.008.04(1) ;ს/კ 01.17.01.059.008.03 (1) შენობა – ნაგებობებზე გავლენის კვლევით დადგინდა:

1. მომიჯნავედ მდებარეშენობის(ს/კ 01.17.01.059.002) ტექნიკურმდგომარეობააარა დამაკმაყოფილებელია.მასგააჩნიაჯდენითგამოწვეულიდეფორმაციისნიშნები, რომელიცუარყოფითგავლენას ახდენსშენობის მდგრადობაზე.მომიჯნავედ მდებარე შენობის(ს/კ 01.17.01.059.008.04(1)) ტექნიკურმდგომარეობადამაკმაყოფილებელია.მას არ გააჩნიაჯდენითგამოწვეულიდეფორმაციისნიშნები, რომელიცუარყოფითგავლენასახდენს შენობისმდგრადობაზე.

სადემონტაჟო შენობა – ნაგებობების მომიჯნავედ განთავსებულია ორი შენობა(ს/კ 01.17.01.059.002 და 01.17.01.059.008.04(1)) 01.17.01.059.008.03(1).რომელთაგან ერთის ტექნიკური მდგომარეობა არადამაკმყოფილებელია. დემონტაჟის დაწყებამდე უნდა მოხდეს აღნიშნული შენობებისათვის კონსტრუქტორთან შეთანხმებით სათანადო გაძლიერების პროექტის დამუშავება, რომლის განხორციელების შემდეგ დემნტაჟის პროექტის სრული დაცვით განხორციელებული სამუშაოები მიანს არ მიაყენებს მეზობელ შენობებს. (გამოკვლევი ამსახველი ფოტო ფიქსაცია მოცემულია დანართში)

დანართი



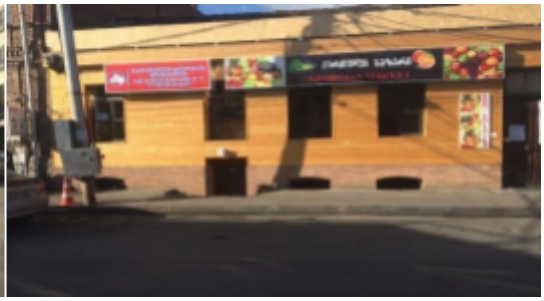













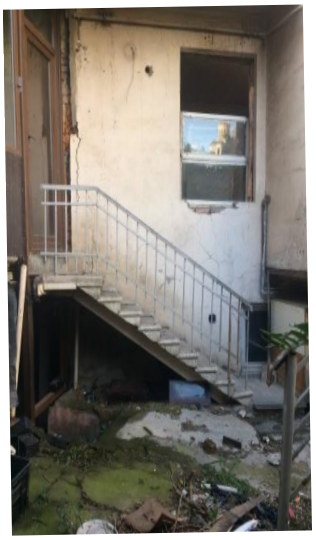

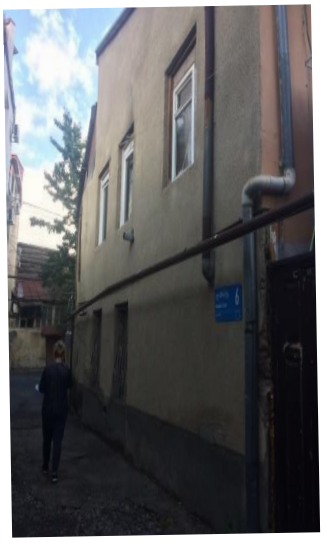






















405329078


ავლაბრის შეს.
Avlabari Turn
6



CV



პერსონალური ინფორმაცია

სახელი, გვარი: დაბადების თარიღი: დაბადების ადგილი: მისამართი : ტელეფონი: ელ.ფოსტა:	ჯანყარშვილი დავითი 1946 წლის 3 თებერვალი ქ. თბილისი ქ. თბილისი, ვ, შაველას 45, კ. 24, ბ.31 239-10-79, 599-33-20-64 diogeni.1900@gmail.com

პროფესიულიმოღვაწეობა

სამეც. / აკად. ხარისხი:	ტექნიკის მეცნიერებათა კანდიდატი
სამუშაო ადგილი/ორგანიზაცია:	
დაწესებულების მისამართი:	საქართველოს ტექნიკური უნივერსიტეტი კოსტავას ქ. № 68, სტუ–ს I სწავლო კორპუსი, V სართული, ოთახი ა-545
თანამდებობა :	პროფესორი



განათლება

ჩარიცხვის და დამთავრების წლები	1964-1969 წ.წ. ვ.ი. ლენინის სახ. პოლიტექნიკური ინსტიტუტი, სამშენებლო ფაკ. წარჩინებით. 1973-1976 წ.წ. ასპირანტურა,ქ.თბილისის კ. გავრიევის სახელობის ”სამშენებლო მექანიკის და სეისმომედეგობის ინსტიტუტის გღვრული წინასწორობის განყოფილების ასპირანტი.” ამავე წლებში დისერტაციაზე ვმუშაობდი ქ. ვილნიუსის სამშენებლო ინსტიტუტის სამშენებლო მექანიკის კათედრაზე. ვილნიუსის სამშენებლო საინჟინრო ინსტიტუტი 1979 წ. 14 მაისი დისერტაცია “ჰიპარის ფორმის წინასწარდაძაბული ვანტური სისტემის გღვრული მდგომარეობა გეომეტრიული არაწრფიობის გათვალისწინებით“. ხელმძღვანელები პროფესორი: ა. ჩიჟასი და პროფესორი: ნ.

ახვლედიანი.

სამუშაო გამოცდილება

2006 წლიდან-ღემდე	საქართველოს ტექნიკური უნივერსიტეტის სამშენებლო ფაკულტეტის სამშენებლო მექანიკის და სეისმომედეგობის მიმართულების პროფესორი.
1998 -2006	საქართველოს ტექნიკური უნივერსიტეტის სამძენებლო მექანიკის და სეისმომედეგობის მიმართულების ასოცირებული პროფესორი.



1976-1979	საქართველოს მეცნიერებათა აკადემიის ა. რაზმაძის სახელობის მათემატიკის ინსტიტუტი
1969-1973	საპროექტო ინსტიტუტ "კავგიპროტრანსის" სსმ განყოფილების უფროსი ინჟინერი.

მეცნიერული მიღწევები

მონოგრაფია	
სახელმძღვანელო	5
სტატიები	62
კონფერენციები	5
გამოგონებები	
-გრანტები	-

მეცნიერული მოღვაწეობის დაწვრილებით გაცნობა შეგიძლიათ შემდეგ მისამართზე:
http://gtu.ge/mecniereba2011

ენების ცოდნა

რუსული	თავისუფლად
გერმანული	თავისუფლად
ინგლისური	ლექსიკონის გამოყენებით

პედაგოგიური საქმიანობა

პროფესიული სწავლება	ტექნიკური მექანიკა;
	მასალათა გამძლეობა
ბაკავლატრიატი	სამშენებლო მექანიკა
ბაკავლატრიატი მაგისტრატურა	სეისმომედეგობა
	თხელკედლიანი სივრცითი სისტემები



საქართველოს სსრ უმაღლესი და საშუალო სპეციალური განათლების სამინისტროს ჯილდო დ.გ. ჯანყარაშვილს-საქ. ვ.ი. ლენინის სახელობის პოლიტექნიკური ინსტიტუტის სამშენებლო ფაქულტეტის პროფბიუროს თავჯდომარეს საქართველოს პროფკავშირების XVII ყრილობის დელეგატს, განათლების, უმაღლესი სკოლებისა და სამეცნიერო დაწესებულებების მუშაკთა პროფკავშირული ორგანიზაციების მუშაობაში აქტიური მონაწილეობისათვის.
კამპუჩიის სახალხო რესპუბლიკის უმაღლესი განათლების სამინისტროს ჯილდო 1983-86 წწ-ში ქ. პნომპენის უმაღლეს ტექნიკურ ინსტიტუტში პედაგოგიური მოღვაწეობისთვის.

თეორიული მკვლევარი. გაგზავნილია МНТЦ.
2002-2013 წლების განმავლობაში მრავალი შენობა-ნაგებობის ექსპერტიზა.მდგრადობის გამოკვლევა, ნაგებობათა ურთიერთ გავლენის გამოკვლევა მშენებლობის პროცესში.

ბოლო 5 წლის მანძილზე პროფესორ დავით ჯანყარაშვილის საექსპერტო საქმიანობის თაობაზე, სამშენებლო კონსტრუქციების ტექნიკური მდგომარეობის გამოკვლევასა და ექსპერტიზაში:
- ქ. თბილისში კაიროს ქ. #38-ში მდებარე სამრეწველო შენობა-ნაგებობების ტექნიკური მდგომარეობის გამოკვლევა და დასკვნის მომზადება. 2009 შპს `ორდი~
-ქ. თბილისში სანდრო ეულის ქ. #5ა-ში მდებარე `რუსთავი 2~-ის კუთვნილი შენობის ე.წ. სტუდიური ნაწილის ტექნიკური მდგომარეობის გამოკვლევა და დასკვნის მომზადება. 2009 შპს სამაუწყებლო კომპანია `რუსთავი 2~
-ქ. თბილისში ი. ჭავჭავაძის გამზირის I ჩიხის #22ა მრავალსართულიანი საცხოვრებელი სახლის საინჟინრო-გეოლოგიური დასკვნის და კონსტრუქციულ ნაწილზე საექსპერო დასკვნის მომზადება. 2009 მოქალაქე ვასილ სოხაძე
-ქ. რუსთავში მშვიდობის ქ. #12 ქიმბოჭკოს ტერიტორიაზე ტყავის წარმოების საამქროების და ადმინისტრაციული შენობის ტექნიკური მდგომარეობის გამოკვლევა და დასკვნის მომზადება. 2009 შპს `ფილიმასკა.ჯი~
-ქ. მარნეულში 26 მაისის ქუჩაზე მდებარე ავტოგასამართი სადგურის და ავტოსახელოსნოების ნაგებობების ტექნიკური მდგომარეობის შესახებ; 2009 –
-ქ. თბილისში, გურამიშვილის გამზირის #33ბ-ში მდებარე რვასართულიან ორ სადარბაზოიანი შენობაზე განხორციელებული მინაშენის მზიდი კონსტრუქციების ტექნიკური მდგომარეობის შესახებ ვიზუალური დათვალიერებით. 2009 ბმა ამხანაგობა -ქ. თბილისში შეშელიძის ქ. #41-ში მდებარე ნაკვეთის და ნაკვეთში აშენებული შენობის ტექნიკური ექსპერტიზა; 2009 მოქალაქე ბაურ ბიწაძე
-ქ. თბილისში კაიროს ქ. #38-ში მდებარე შენობა- ნაგებობების ტექნიკური მდგომარეობის გამოკვლევა;2009 –
-მოსკოვის გამზირზე #1-ში მდებარე კორპუსის II სადარბაზოს I სართულის ღია ნაწილის კონსტრუქციების მდგომარეობის გამოკვლევს და დასკვნის მომზადება;2010 – -ქაიროს ქუჩა #13ა-ში მდებარე სამაცივრო-სასაწყობო ნაგებობის ექსპერტიზა; 2010 –
-ქ. თილისში, საბურთალოს ქ. #43-ში მრავალბინიანი საცხოვრებელი სახლის მზიდი კონსტრუქციების ექსპერტიზა;2010
-ქ. თბილისის ისანი-სამგორის რაიონში კახეთის გზატკეცილზე შპს `ელსავაკო~-ს კუთვნილ ტერიტორიაზე ბიზნეს ცენტრის ნაგებობის რკინაბეტონის მზიდი კონსტრუქციების სიმტკიცის შემოწმება; 2010
-ქ. მარნეული, გამსახურდიას ქ. #3-ში მდებარე ერთსართულიანი საზოგადოებრივი დანიშნულების შენობის ტექნიკური მდგომარეობის გამოკვლევა მისი შემდგომი უსაფრთხო ექსპლუატაციის მიზნით; 2010
-ქ. #18/20 მარცხენა ფლიგელის დამხმარე შენობა; – ქ. რუსთავში, წმ. ნინოს ქ. #5, ამბულატორიული მეთვალყურეობისა და კრიზისული ინტერვენციის ცენტრის შენობა; – ქ. თბილისში,

ქავთარაძის ქ. #21ა, არსებული კომპლექსის 5 სართულიანი შენობა;
-ქ. თბილისში უნივერსიტეტის ქ. #2-ში მდებარე სს `თიბისი ბანკი~-ს კუთვნილი შენობა-ნაგებობების გამოკვლევა; 2012 სს `თიბისი ბანკი
-ქ. თბილისში, მიცკევიის ქ. #9-ში მდებარე შენობა- ნაგებობის (ყოფილი პროფესიულ-ტექნიკური სასწავლებლის შენობა) ტექნიკური მდგომარეობის გამოკვლევა; კონსტრუქციული ელემენტების სრული ინსტრუმენტული გამოკვლევა;
-ქ. თბილისში, შატბერაშვილის და კეკელიძის ქუჩების მიმდებარედ მრავალბინიანი საცხოვრებელი კომპლექსის რკინაბეტონის კონსტრუქციების სიმტკიცის გან-
საზღვრა და საპროექტოსთან შესაბამისობის დადგენა; 2012 შპს `პაულ შულერ უნდ ირაო გრუპ~
-ქ. თბილისში, ყიფშიძის ქ. #2-ში მდებარე მრავალფუნქციური შენობის ავტოფარეხის ოთხი სართულის ტორსებზე ღიობების გამოღების და პანდუსის მოხსნის მიზნით გაძლიერების პროექტის მომზადება; 2012 შპს `ინ-სი~
-ქ. თბილისი, ვაჟა-ფშაველაზე მდებარე სამკურნალო პროფილაქტიკური ცენტრის შენობის ტექნიკური მდგომარეობის გამოკვლევა, დაშლა-დემონტაჟის სამუშაოების პროექტის და კიბის, პანდუსის და გადახურვის მოწყობის კონსრუქციული პროექტის მომზადება; 2012 შპს `თბილისის #1 სამკურნალო პროფილაქტიკური ცენტრი~
-ქ. თბილისში, ბოგდან ხმელნიცკის ქ. #48-ში კორპუსი #10-ის მიმდებარედ ერთსართულიანი ნაგებობის შიდა წყლის მილების ხანდაზმულობის დადგენა; 2012 შპს `ჯორჯიან უოთერ ენდ ფაუერი~
-დუშეთის რაიონში, სოფელ სეთურებში მდებარე მიწის ნაკვეთზე (ს/კ #71.35.47.024) მშენებარე 9-სართულიანი საცხოვრებელი კორპუსის სახურავის ტექნიკური მდგომარეობის გამოკვლევა მისი პროექტთან შესაბამისობისა და მდგრადობის
დადგენის მიზნით; 2013 შპს `გრეენ ჭალლ დეველოპმენტ.
-ქ. თბილისი, აღმაშენებლის 151-ის კორპუსის სადარბაზოს რემონტის შესრულებული სამუშაოების (ფორმა #2) ექსპერტიზა; 2014 შპს `ჯეოგარანტი~
-ქ. თბილისი, ლიხაურის შესახვევი #9-ში შესრულებული სამუშაოების მოცულობების ექსპერტიზა; 2015 ბინათმშენებლობის ამხანაგობა.



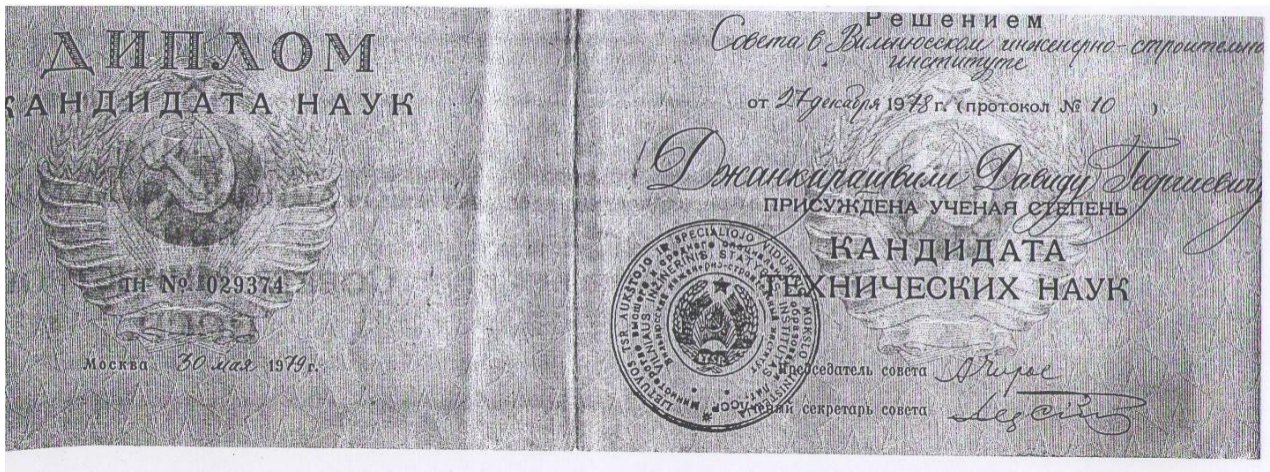

АТТЕСТАТ
ДОЦЕНТА

Решением
Министерства высшего и среднего
специального образования СССР
от 15 мая 1968 г. (протокол № 353/8)
Джанкарашвили Давиду Георгиевичу
ПРИСВОЕНО УЧЕНОЕ ЗВАНИЕ
ДОЦЕНТА
по кафедре строительной механики

Председатель коллегии
Министр
высшего и среднего специального
образования СССР

Главный ученый секретарь

АЦ № 005124

Москва

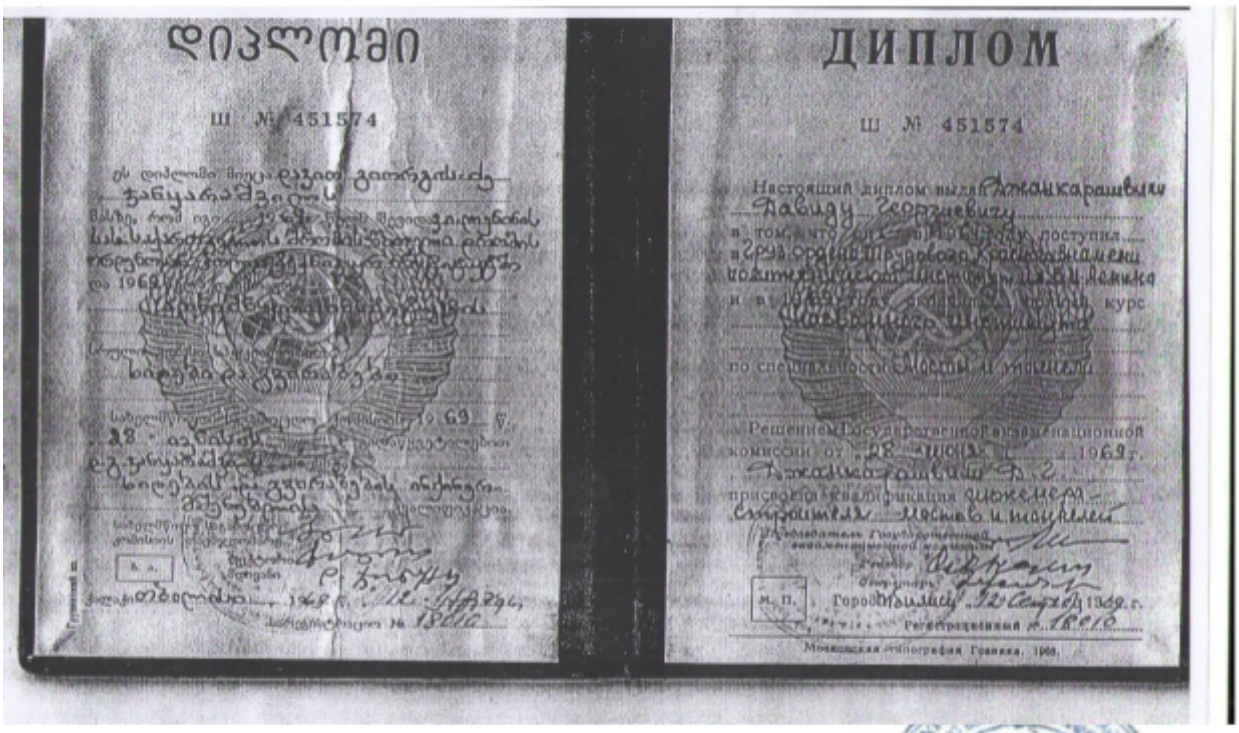



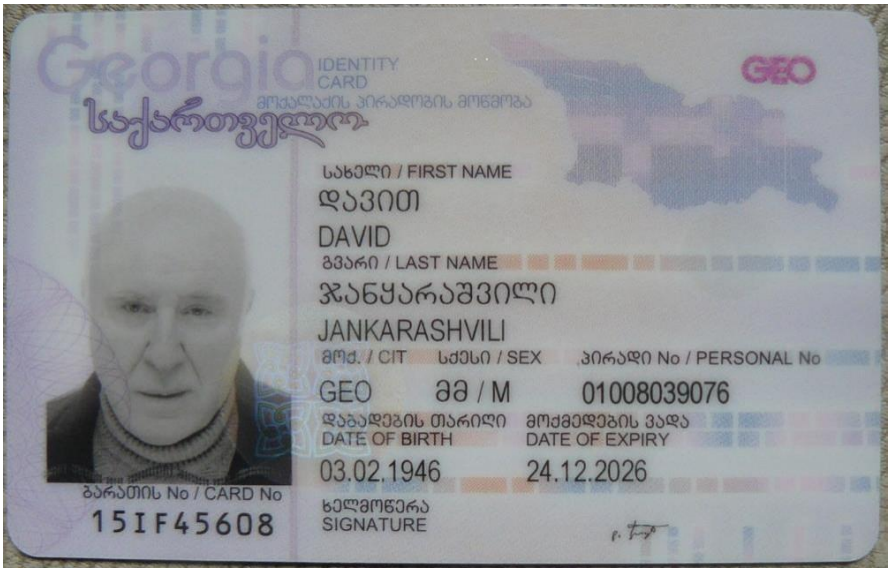
Georgia
IDENTITY CARD
მოქალაქის პირადობის მოწმობა
საქართველო
GEO
სახელი / FIRST NAME
დავით
DAVID
გვარი / LAST NAME
ჯანყარაშვილი
JANKARASHVILI
მოქ. / CIT
სქესი / SEX
პირადი No / PERSONAL No
GEO
მმ / M
01008039076
დაბადების თარიღი
DATE OF BIRTH
03.02.1946
მოქმედების ვადა
DATE OF EXPIRY
24.12.2026
ბარათის No / CARD No
15IF45608
ხელმოწერა
SIGNATURE

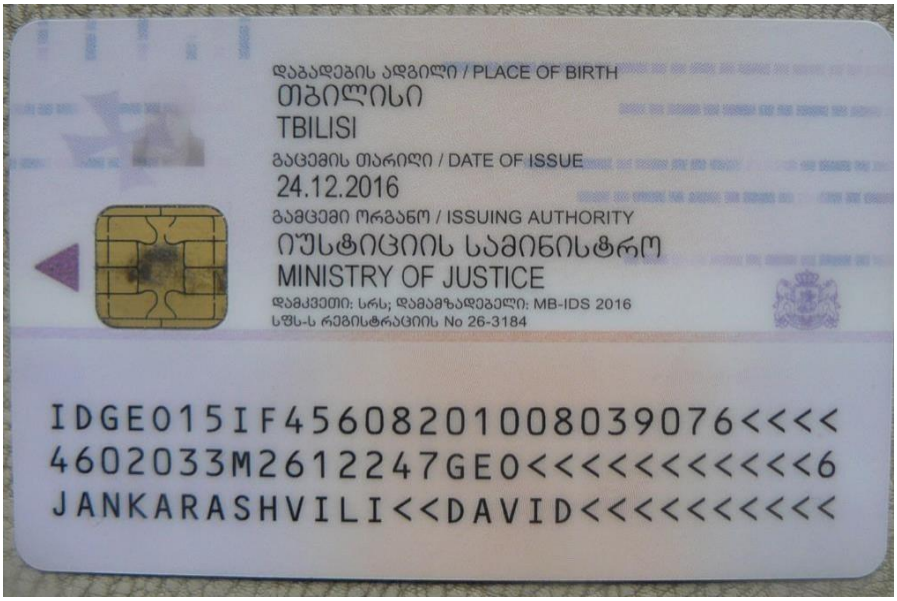
დაბადების ადგილი / PLACE OF BIRTH
თბილისი
TBILISI
გაცემის თარიღი / DATE OF ISSUE
24.12.2016
გამცემი ორგანო / ISSUING AUTHORITY
იუსტიციის სამინისტრო
MINISTRY OF JUSTICE
დამკვეთი: სრს; დამამზადებელი: MB-IDS 2016
სფს-ს რეგისტრაციის No 26-3184
IDGE015IF45608201008039076<<<<
4602033M2612247GE0<<<<<<<<<<<6
JANKARASHVILI<<DAVID<<<<<<<<<<


405329078