ცხრილი 1. *ტესტირების ჩატარების დროს გამოვლენილი ხარვეზების ანგარიში*

ტესტირების ობიექტის დასახელება:	ონლაინ ბანკინგის პლატფორმა
ტესტირების ჩატარების თარიღი:	1-ა

ცხრილი 2. *ტესტირების შედეგების შეჯამება ხარვეზების სიმძიმის მიხედვით*

ხარვეზის სიმძიმის დონე	აღმოჩენილი ხარვეზების რაოდენობა	გამოსწორებული ხარვეზების რაოდენობა	ხარვეზების სტატუსი
კრიტიკული	3	3	დახურული
მაღალი	7	6	1 ხარვეზი ღიაა
საშუალო	12	10	2 ხარვეზი ღიაა
დაბალი	5	4	1 ხარვეზი ღიაა
სულ	**27**	**23**	**4 ხარვეზი ღიაა**

ცხრილი 3. *ტესტირების ჩატარების დროს გამოვლენილი ხარვეზების დეტალური აღწერა*

ხარვეზის ID	ტესტის სცენარის ID	ხარვეზის აღწერა	ხარვეზის სიმძიმის დონე	ხარვეზის სტატუსი
BUG-001	TC-012	ავტორიზაციის ფორმა არ ბლოკავს ანგარიშს 5 წარუმატებელი მცდელობის შემდეგ	კრიტიკული	დახურული
BUG-002	TC-015	გადარიცხვის დადასტურების ეკრანზე თანხა არასწორად ფორმატირდება	მაღალი	დახურული
BUG-003	TC-021	ისტორიის ფილტრი არ მუშაობს Safari ბრაუზერში	საშუალო	ღია
BUG-004	TC-027	ელ-ფოსტის შეტყობინება არ იგზავნება პაროლის აღდგენისას	მაღალი	დახურული
BUG-005	TC-033	ანგარიშის ბალანსი არასწორად ნულდება გვერდის განახლებისას	კრიტიკული	დახურული
BUG-006	TC-040	ენის გადამრთველი ვერ ცვლის ინტერფეისის ტექსტებს	დაბალი	ღია
BUG-007	TC-044	ტრანზაქციის ისტორიის ექსპორტი CSV ფორმატში ცარიელ ფაილს ქმნის	საშუალო	დახურული

ცხრილი 4. *ტესტირების შედეგების შეჯამება ტესტის სცენარების მიხედვით*

ტესტის სცენარის ID	ტესტის სცენარის დასახელება	ჩატარებული ტესტების რაოდენობა	წარმატებული ტესტების რაოდენობა	ჩავარდნილი ტესტების რაოდენობა	შენიშვნა
TS-001	ავტორიზაციის ფუნქციონალობა	12	11	1	1 ხარვეზი ღიაა
TS-002	ანგარიშის გადარიცხვა	18	16	2	2 ხარვეზი ღიაა
TS-003	ისტორიის ფილტრაცია	9	8	1	1 ხარვეზი ღიაა
TS-004	პროფილის მართვა	7	7	0	ყველა ტესტი გავიდა
TS-005	ელ-ფოსტის შეტყობინებები	6	5	1	1 ხარვეზი ღიაა
სულ		**52**	**47**	**5**	

ცხრილი 5. *ტესტირების გარემოს კონფიგურაციის პარამეტრები*

პარამეტრის დასახელება	პარამეტრის მნიშვნელობა
ოპერაციული სისტემა	Windows 11 Pro, 64-bit
ბრაუზერის ვერსია	Google Chrome 124.0.6367.91
ეკრანის გარჩევადობა	1920 × 1080 პიქსელი
ტესტირების გარემო	https://staging.bank-test.ge
ტესტური მონაცემების ბაზა	PostgreSQL 15.4
ტესტირების დაწყების დრო	2024-03-18 09:00
ტესტირების დასრულების დრო	2024-03-18 17:30

ცხრილი 6. *ტესტირების ჩატარების დროს გამოვლენილი ხარვეზების სიმძიმის მიხედვით განაწილება*

ხარვეზის სიმძიმის დონე	აღმოჩენილი ხარვეზების რაოდენობა	ხარვეზების პროცენტული წილი (%)
კრიტიკული	3	11.1
მაღალი	7	25.9
საშუალო	12	44.4
დაბალი	5	18.5
სულ	**27**	**100**

ცხრილი 7. *ტესტირების ჩატარების დროს გამოვლენილი ხარვეზების განაწილება ფუნქციონალური მოდულების მიხედვით*

ფუნქციონალური მოდული	აღმოჩენილი ხარვეზების რაოდენობა	ხარვეზების სიმძიმის დონეები
ავტორიზაცია და პაროლის აღდგენა	4	1 კრიტიკული, 2 მაღალი, 1 საშუალო
ანგარიშის გადარიცხვა	6	1 კრიტიკული, 2 მაღალი, 3 საშუალო
ისტორიის ფილტრაცია და ექსპორტი	3	1 მაღალი, 2 საშუალო
პროფილის მართვა	2	1 საშუალო, 1 დაბალი
შეტყობინებების სისტემა	3	1 მაღალი, 2 დაბალი
ინტერფეისის ლოკალიზაცია	4	1 მაღალი, 3 საშუალო
ანგარიშის ბალანსის ჩვენება	5	1 კრიტიკული, 1 მაღალი, 3 საშუალო

ცხრილი 8. *ტესტირების ჩატარების დროს გამოვლენილი ხარვეზების ანგარიში*

ხარვეზის ID	ხარვეზის აღწერა	ხარვეზის სიმძიმის დონე	ხარვეზის სტატუსი
BUG-001	ავტორიზაციის ფორმა არ ბლოკავს ანგარიშს 5 წარუმატებელი მცდელობის შემდეგ	კრიტიკული	დახურული
BUG-002	გადარიცხვის დადასტურების ეკრანზე თანხა არასწორად ფორმატირდება	მაღალი	დახურული
BUG-003	ისტორიის ფილტრი Safari ბრაუზერში არ მუშაობს	საშუალო	ღია
BUG-004	პაროლის აღდგენის შეტყობინება არ იგზავნება	მაღალი	დახურული
BUG-005	ანგარიშის ბალანსი არასწორად ნულდება გვერდის განახლებისას	კრიტიკული	დახურული
BUG-006	ენის გადამრთველი ვერ ცვლის ინტერფეისის ტექსტებს	დაბალი	ღია
BUG-007	ტრანზაქციის ისტორიის CSV ექსპორტი ცარიელ ფაილს ქმნის	საშუალო	დახურული

ცხრილი 9. *ტესტირების ჩატარების დროს გამოვლენილი ხარვეზების განაწილება ფუნქციონალური მოდულების მიხედვით*

ფუნქციონალური მოდული	აღმოჩენილი ხარვეზების რაოდენობა	ხარვეზების სიმძიმის დონეები
ავტორიზაცია და პაროლის აღდგენა	4	1 კრიტიკული, 2 მაღალი, 1 საშუალო
ანგარიშის გადარიცხვა	6	1 კრიტიკული, 2 მაღალი, 3 საშუალო
ისტორიის ფილტრაცია და ექსპორტი	3	1 მაღალი, 2 საშუალო
პროფილის მართვა	2	1 საშუალო, 1 დაბალი
შეტყობინებების სისტემა	3	1 მაღალი, 2 დაბალი
ინტერფეისის ლოკალიზაცია	4	1 მაღალი, 3 საშუალო
ანგარიშის ბალანსის ჩვენება	5	1 კრიტიკული, 1 მაღალი, 3 საშუალო

ცხრილი 10. *ტესტირების ჩატარების დროს გამოვლენილი ხარვეზების ანგარიში*

ხარვეზის ID	ხარვეზის აღწერა	ხარვეზის სიმძიმის დონე	ხარვეზის სტატუსი
BUG-001	ავტორიზაციის ფორმა არ ბლოკავს ანგარიშს 5 წარუმატებელი მცდელობის შემდეგ	კრიტიკული	დახურული
BUG-002	გადარიცხვის დადასტურების ეკრანზე თანხა არასწორად ფორმატირდება	მაღალი	დახურული
BUG-003	ისტორიის ფილტრი Safari ბრაუზერში არ მუშაობს	საშუალო	ღია
BUG-004	პაროლის აღდგენის შეტყობინება არ იგზავნება	მაღალი	დახურული
BUG-005	ანგარიშის ბალანსი არასწორად ნულდება გვერდის განახლებისას	კრიტიკული	დახურული
BUG-006	ენის გადამრთველი ვერ ცვლის ინტერფეისის ტექსტებს	დაბალი	ღია
BUG-007	ტრანზაქციის ისტორიის CSV ექსპორტი ცარიელ ფაილს ქმნის	საშუალო	დახურული

ცხრილი 11. *ტესტირების ჩატარების დროს გამოვლენილი ხარვეზების ანგარიში*

ხარვეზის ID	ხარვეზის აღწერა	ხარვეზის სიმძიმის დონე	ხარვეზის სტატუსი
BUG-001	ავტორიზაციის ფორმა არ ბლოკავს ანგარიშს 5 წარუმატებელი მცდელობის შემდეგ	კრიტიკული	დახურული
BUG-002	გადარიცხვის დადასტურების ეკრანზე თანხა არასწორად ფორმატირდება	მაღალი	დახურული
BUG-003	ისტორიის ფილტრი Safari ბრაუზერში არ მუშაობს	საშუალო	ღია
BUG-004	პაროლის აღდგენის შეტყობინება არ იგზავნება	მაღალი	დახურული
BUG-005	ანგარიშის ბალანსი არასწორად ნულდება გვერდის განახლებისას	კრიტიკული	დახურული
BUG-006	ენის გადამრთველი ვერ ცვლის ინტერფეისის ტექსტებს	დაბალი	ღია
BUG-007	ტრანზაქციის ისტორიის CSV ექსპორტი ცარიელ ფაილს ქმნის	საშუალო	დახურული

ცხრილი 12. *ტესტირების ჩატარების დროს გამოვლენილი ხარვეზების განაწილება ფუნქციონალური მოდულების მიხედვით*

ფუნქციონალური მოდული	აღმოჩენილი ხარვეზების რაოდენობა	ხარვეზების სიმძიმის დონეები
ავტორიზაცია და პაროლის აღდგენა	4	1 კრიტიკული, 2 მაღალი, 1 საშუალო
ანგარიშის გადარიცხვა	6	1 კრიტიკული, 2 მაღალი, 3 საშუალო
ისტორიის ფილტრაცია და ექსპორტი	3	1 მაღალი, 2 საშუალო
პროფილის მართვა	2	1 საშუალო, 1 დაბალი
შეტყობინებების სისტემა	3	1 მაღალი, 2 დაბალი
ინტერფეისის ლოკალიზაცია	4	1 მაღალი, 3 საშუალო
ანგარიშის ბალანსის ჩვენება	5	1 კრიტიკული, 1 მაღალი, 3 საშუალო

ცხრილი 13. *ტესტირების ჩატარების დროს გამოვლენილი ხარვეზების ანგარიში*

ხარვეზის ID	ხარვეზის აღწერა	ხარვეზის სიმძიმის დონე	ხარვეზის სტატუსი
BUG-001	ავტორიზაციის ფორმა არ ბლოკავს ანგარიშს 5 წარუმატებელი მცდელობის შემდეგ	კრიტიკული	დახურული
BUG-002	გადარიცხვის დადასტურების ეკრანზე თანხა არასწორად ფორმატირდება	მაღალი	დახურული
BUG-003	ისტორიის ფილტრი Safari ბრაუზერში არ მუშაობს	საშუალო	ღია
BUG-004	პაროლის აღდგენის შეტყობინება არ იგზავნება	მაღალი	დახურული
BUG-005	ანგარიშის ბალანსი არასწორად ნულდება გვერდის განახლებისას	კრიტიკული	დახურული
BUG-006	ენის გადამრთველი ვერ ცვლის ინტერფეისის ტექსტებს	დაბალი	ღია
BUG-007	ტრანზაქციის ისტორიის CSV ექსპორტი ცარიელ ფაილს ქმნის	საშუალო	დახურული

ცხრილი 14. *ტესტირების ჩატარების დროს გამოვლენილი ხარვეზების განაწილება ფუნქციონალური მოდულების მიხედვით*

ფუნქციონალური მოდული	აღმოჩენილი ხარვეზების რაოდენობა	ხარვეზების სიმძიმის დონეები
ავტორიზაცია და პაროლის აღდგენა	4	1 კრიტიკული, 2 მაღალი, 1 საშუალო
ანგარიშის გადარიცხვა	6	1 კრიტიკული, 2 მაღალი, 3 საშუალო
ისტორიის ფილტრაცია და ექსპორტი	3	1 მაღალი, 2 საშუალო
პროფილის მართვა	2	1 საშუალო, 1 დაბალი
შეტყობინებების სისტემა	3	1 მაღალი, 2 დაბალი
ინტერფეისის ლოკალიზაცია	4	1 მაღალი, 3 საშუალო
ანგარიშის ბალანსის ჩვენება	5	1 კრიტიკული, 1 მაღალი, 3 საშუალო

ცხრილი 15. *ტესტირების ჩატარების დროს გამოვლენილი ხარვეზების ანგარიში*

ხარვეზის ID	ხარვეზის აღწერა	ხარვეზის სიმძიმის დონე	ხარვეზის სტატუსი
BUG-001	ავტორიზაციის ფორმა არ ბლოკავს ანგარიშს 5 წარუმატებელი მცდელობის შემდეგ	კრიტიკული	დახურული
BUG-002	გადარიცხვის დადასტურების ეკრანზე თანხა არასწორად ფორმატირდება	მაღალი	დახურული
BUG-003	ისტორიის ფილტრი Safari ბრაუზერში არ მუშაობს	საშუალო	ღია
BUG-004	პაროლის აღდგენის შეტყობინება არ იგზავნება	მაღალი	დახურული
BUG-005	ანგარიშის ბალანსი არასწორად ნულდება გვერდის განახლებისას	კრიტიკული	დახურული
BUG-006	ენის გადამრთველი ვერ ცვლის ინტერფეისის ტექსტებს	დაბალი	ღია
BUG-007	ტრანზაქციის ისტორიის CSV ექსპორტი ცარიელ ფაილს ქმნის	საშუალო	დახურული

ცხრილი 16. *ტესტირების ჩატარების დროს გამოვლენილი ხარვეზების განაწილება ფუნქციონალური მოდულების მიხედვით*

ფუნქციონალური მოდული	აღმოჩენილი ხარვეზების რაოდენობა	ხარვეზების სიმძიმის დონეები
ავტორიზაცია და პაროლის აღდგენა	4	1 კრიტიკული, 2 მაღალი, 1 საშუალო
ანგარიშის გადარიცხვა	6	1 კრიტიკული, 2 მაღალი, 3 საშუალო
ისტორიის ფილტრაცია და ექსპორტი	3	1 მაღალი, 2 საშუალო
პროფილის მართვა	2	1 საშუალო, 1 დაბალი
შეტყობინებების სისტემა	3	1 მაღალი, 2 დაბალი
ინტერფეისის ლოკალიზაცია	4	1 მაღალი, 3 საშუალო
ანგარიშის ბალანსის ჩვენება	5	1 კრიტიკული, 1 მაღალი, 3 საშუალო

ცხრილი 17. *ტესტირების ჩატარების დროს გამოვლენილი ხარვეზების ანგარიში*

ხარვეზის ID	ხარვეზის აღწერა	ხარვეზის სიმძიმის დონე	ხარვეზის სტატუსი
BUG-001	ავტორიზაციის ფორმა არ ბლოკავს ანგარიშს 5 წარუმატებელი მცდელობის შემდეგ	კრიტიკული	დახურული
BUG-002	გადარიცხვის დადასტურების ეკრანზე თანხა არასწორად ფორმატირდება	მაღალი	დახურული
BUG-003	ისტორიის ფილტრი Safari ბრაუზერში არ მუშაობს	საშუალო	ღია
BUG-004	პაროლის აღდგენის შეტყობინება არ იგზავნება	მაღალი	დახურული
BUG-005	ანგარიშის ბალანსი არასწორად ნულდება გვერდის განახლებისას	კრიტიკული	დახურული
BUG-006	ენის გადამრთველი ვერ ცვლის ინტერფეისის ტექსტებს	დაბალი	ღია
BUG-007	ტრანზაქციის ისტორიის CSV ექსპორტი ცარიელ ფაილს ქმნის	საშუალო	დახურული

ცხრილი 18. *ტესტირების ჩატარების დროს გამოვლენილი ხარვეზების განაწილება ფუნქციონალური მოდულების მიხედვით*

ფუნქციონალური მოდული	აღმოჩენილი ხარვეზების რაოდენობა	ხარვეზების სიმძიმის დონეები
ავტორიზაცია და პაროლის აღდგენა	4	1 კრიტიკული, 2 მაღალი, 1 საშუალო
ანგარიშის გადარიცხვა	6	1 კრიტიკული, 2 მაღალი, 3 საშუალო
ისტორიის ფილტრაცია და ექსპორტი	3	1 მაღალი, 2 საშუალო
პროფილის მართვა	2	1 საშუალო, 1 დაბალი
შეტყობინებების სისტემა	3	1 მაღალი, 2 დაბალი
ინტერფეისის ლოკალიზაცია	4	1 მაღალი, 3 საშუალო
ანგარიშის ბალანსის ჩვენება	5	1 კრიტიკული, 1 მაღალი, 3 საშუალო

ცხრილი 19. *ტესტირების ჩატარების დროს გამოვლენილი ხარვეზების ანგარიში*

ხარვეზის ID	ხარვეზის აღწერა	ხარვეზის სიმძიმის დონე	ხარვეზის სტატუსი
BUG-001	ავტორიზაციის ფორმა არ ბლოკავს ანგარიშს 5 წარუმატებელი მცდელობის შემდეგ	კრიტიკული	დახურული
BUG-002	გადარიცხვის დადასტურების ეკრანზე თანხა არასწორად ფორმატირდება	მაღალი	დახურული
BUG-003	ისტორიის ფილტრი Safari ბრაუზერში არ მუშაობს	საშუალო	ღია
BUG-004	პაროლის აღდგენის შეტყობინება არ იგზავნება	მაღალი	დახურული
BUG-005	ანგარიშის ბალანსი არასწორად ნულდება გვერდის განახლებისას	კრიტიკული	დახურული
BUG-006	ენის გადამრთველი ვერ ცვლის ინტერფეისის ტექსტებს	დაბალი	ღია
BUG-007	ტრანზაქციის ისტორიის CSV ექსპორტი ცარიელ ფაილს ქმნის	საშუალო	დახურული

ცხრილი 20. *ტესტირების ჩატარების დროს გამოვლენილი ხარვეზების განაწილება ფუნქციონალური მოდულების მიხედვით*

ფუნქციონალური მოდული	აღმოჩენილი ხარვეზების რაოდენობა	ხარვეზების სიმძიმის დონეები
ავტორიზაცია და პაროლის აღდგენა	4	1 კრიტიკული, 2 მაღალი, 1 საშუალო
ანგარიშის გადარიცხვა	6	1 კრიტიკული, 2 მაღალი, 3 საშუალო
ისტორიის ფილტრაცია და ექსპორტი	3	1 მაღალი, 2 საშუალო
პროფილის მართვა	2	1 საშუალო, 1 დაბალი
შეტყობინებების სისტემა	3	1 მაღალი, 2 დაბალი
ინტერფეისის ლოკალიზაცია	4	1 მაღალი, 3 საშუალო
ანგარიშის ბალანსის ჩვენება	5	1 კრიტიკული, 1 მაღალი, 3 საშუალო

ცხრილი 21. *ტესტირების ჩატარების დროს გამოვლენილი ხარვეზების ანგარიში*

ხარვეზის ID	ხარვეზის აღწერა	ხარვეზის სიმძიმის დონე	ხარვეზის სტატუსი
BUG-001	ავტორიზაციის ფორმა არ ბლოკავს ანგარიშს 5 წარუმატებელი მცდელობის შემდეგ	კრიტიკული	დახურული
BUG-002	გადარიცხვის დადასტურების ეკრანზე თანხა არასწორად ფორმატირდება	მაღალი	დახურული
BUG-003	ისტორიის ფილტრი Safari ბრაუზერში არ მუშაობს	საშუალო	ღია
BUG-004	პაროლის აღდგენის შეტყობინება არ იგზავნება	მაღალი	დახურული
BUG-005	ანგარიშის ბალანსი არასწორად ნულდება გვერდის განახლებისას	კრიტიკული	დახურული
BUG-006	ენის გადამრთველი ვერ ცვლის ინტერფეისის ტექსტებს	დაბალი	ღია
BUG-007	ტრანზაქციის ისტორიის CSV ექსპორტი ცარიელ ფაილს ქმნის	საშუალო	დახურული

ცხრილი 22. *ტესტირების ჩატარების დროს გამოვლენილი ხარვეზების განაწილება ფუნქციონალური მოდულების მიხედვით*

ფუნქციონალური მოდული	აღმოჩენილი ხარვეზების რაოდენობა	ხარვეზების სიმძიმის დონეები
ავტორიზაცია და პაროლის აღდგენა	4	1 კრიტიკული, 2 მაღალი, 1 საშუალო
ანგარიშის გადარიცხვა	6	1 კრიტიკული, 2 მაღალი, 3 საშუალო
ისტორიის ფილტრაცია და ექსპორტი	3	1 მაღალი, 2 საშუალო
პროფილის მართვა	2	1 საშუალო, 1 დაბალი
შეტყობინებების სისტემა	3	1 მაღალი, 2 დაბალი
ინტერფეისის ლოკალიზაცია	4	1 მაღალი, 3 საშუალო
ანგარიშის ბალანსის ჩვენება	5	1 კრიტიკული, 1 მაღალი, 3 საშუალო

ცხრილი 23. *ტესტირების ჩატარების დროს გამოვლენილი ხარვეზების ანგარიში*

ხარვეზის ID	ხარვეზის აღწერა	ხარვეზის სიმძიმის დონე	ხარვეზის სტატუსი
BUG-001	ავტორიზაციის ფორმა არ ბლოკავს ანგარიშს 5 წარუმატებელი მცდელობის შემდეგ	კრიტიკული	დახურული
BUG-002	გადარიცხვის დადასტურების ეკრანზე თანხა არასწორად ფორმატირდება	მაღალი	დახურული
BUG-003	ისტორიის ფილტრი Safari ბრაუზერში არ მუშაობს	საშუალო	ღია
BUG-004	პაროლის აღდგენის შეტყობინება არ იგზავნება	მაღალი	დახურული
BUG-005	ანგარიშის ბალანსი არასწორად ნულდება გვერდის განახლებისას	კრიტიკული	დახურული
BUG-006	ენის გადამრთველი ვერ ცვლის ინტერფეისის ტექსტებს	დაბალი	ღია
BUG-007	ტრანზაქციის ისტორიის CSV ექსპორტი ცარიელ ფაილს ქმნის	საშუალო	დახურული

ცხრილი 24. *ტესტირების ჩატარების დროს გამოვლენილი ხარვეზების განაწილება ფუნქციონალური მოდულების მიხედვით*

ფუნქციონალური მოდული	აღმოჩენილი ხარვეზების რაოდენობა	ხარვეზების სიმძიმის დონეები
ავტორიზაცია და პაროლის აღდგენა	4	1 კრიტიკული, 2 მაღალი, 1 საშუალო
ანგარიშის გადარიცხვა	6	1 კრიტიკული, 2 მაღალი, 3 საშუალო
ისტორიის ფილტრაცია და ექსპორტი	3	1 მაღალი, 2 საშუალო
პროფილის მართვა	2	1 საშუალო, 1 დაბალი
შეტყობინებების სისტემა	3	1 მაღალი, 2 დაბალი
ინტერფეისის ლოკალიზაცია	4	1 მაღალი, 3 საშუალო
ანგარიშის ბალანსის ჩვენება	5	1 კრიტიკული, 1 მაღალი, 3 საშუალო

ცხრილი 25. *ტესტირების ჩატარების დროს გამოვლენილი ხარვეზების ანგარიში*

ხარვეზის ID	ხარვეზის აღწერა	ხარვეზის სიმძიმის დონე	ხარვეზის სტატუსი
BUG-001	ავტორიზაციის ფორმა არ ბლოკავს ანგარიშს 5 წარუმატებელი მცდელობის შემდეგ	კრიტიკული	დახურული
BUG-002	გადარიცხვის დადასტურების ეკრანზე თანხა არასწორად ფორმატირდება	მაღალი	დახურული
BUG-003	ისტორიის ფილტრი Safari ბრაუზერში არ მუშაობს	საშუალო	ღია
BUG-004	პაროლის აღდგენის შეტყობინება არ იგზავნება	მაღალი	დახურული
BUG-005	ანგარიშის ბალანსი არასწორად ნულდება გვერდის განახლებისას	კრიტიკული	დახურული
BUG-006	ენის გადამრთველი ვერ ცვლის ინტერფეისის ტექსტებს	დაბალი	ღია
BUG-007	ტრანზაქციის ისტორიის CSV ექსპორტი ცარიელ ფაილს ქმნის	საშუალო	დახურული

ცხრილი 26. *ტესტირების ჩატარების დროს გამოვლენილი ხარვეზების განაწილება ფუნქციონალური მოდულების მიხედვით*

ფუნქციონალური მოდული	აღმოჩენილი ხარვეზების რაოდენობა	ხარვეზების სიმძიმის დონეები
ავტორიზაცია და პაროლის აღდგენა	4	1 კრიტიკული, 2 მაღალი, 1 საშუალო
ანგარიშის გადარიცხვა	6	1 კრიტიკული, 2 მაღალი, 3 საშუალო
ისტორიის ფილტრაცია და ექსპორტი	3	1 მაღალი, 2 საშუალო
პროფილის მართვა	2	1 საშუალო, 1 დაბალი
შეტყობინებების სისტემა	3	1 მაღალი, 2 დაბალი
ინტერფეისის ლოკალიზაცია	4	1 მაღალი, 3 საშუალო
ანგარიშის ბალანსის ჩვენება	5	1 კრიტიკული, 1 მაღალი, 3 საშუალო

ცხრილი 27. *ტესტირების ჩატარების დროს გამოვლენილი ხარვეზების ანგარიში*

ხარვეზის ID	ხარვეზის აღწერა	ხარვეზის სიმძიმის დონე	ხარვეზის სტატუსი
BUG-001	ავტორიზაციის ფორმა არ ბლოკავს ანგარიშს 5 წარუმატებელი მცდელობის შემდეგ	კრიტიკული	დახურული
BUG-002	გადარიცხვის დადასტურების ეკრანზე თანხა არასწორად ფორმატირდება	მაღალი	დახურული
BUG-003	ისტორიის ფილტრი Safari ბრაუზერში არ მუშაობს	საშუალო	ღია
BUG-004	პაროლის აღდგენის შეტყობინება არ იგზავნება	მაღალი	დახურული
BUG-005	ანგარიშის ბალანსი არასწორად ნულდება გვერდის განახლებისას	კრიტიკული	დახურული
BUG-006	ენის გადამრთველი ვერ ცვლის ინტერფეისის ტექსტებს	დაბალი	ღია
BUG-007	ტრანზაქციის ისტორიის CSV ექსპორტი ცარიელ ფაილს ქმნის	საშუალო	დახურული

ცხრილი 28. *ტესტირების ჩატარების დროს გამოვლენილი ხარვეზების განაწილება ფუნქციონალური მოდულების მიხედვით*

ფუნქციონალური მოდული	აღმოჩენილი ხარვეზების რაოდენობა	ხარვეზების სიმძიმის დონეები
ავტორიზაცია და პაროლის აღდგენა	4	1 კრიტიკული, 2 მაღალი, 1 საშუალო
ანგარიშის გადარიცხვა	6	1 კრიტიკული, 2 მაღალი, 3 საშუალო
ისტორიის ფილტრაცია და ექსპორტი	3	1 მაღალი, 2 საშუალო
პროფილის მართვა	2	1 საშუალო, 1 დაბალი
შეტყობინებების სისტემა	3	1 მაღალი, 2 დაბალი
ინტერფეისის ლოკალიზაცია	4	1 მაღალი, 3 საშუალო
ანგარიშის ბალანსის ჩვენება	5	1 კრიტიკული, 1 მაღალი, 3 საშუალო

ცხრილი 29. *ტესტირების ჩატარების დროს გამოვლენილი ხარვეზების ანგარიში*

ხარვეზის ID	ხარვეზის აღწერა	ხარვეზის სიმძიმის დონე	ხარვეზის სტატუსი
BUG-001	ავტორიზაციის ფორმა არ ბლოკავს ანგარიშს 5 წარუმატებელი მცდელობის შემდეგ	კრიტიკული	დახურული
BUG-002	გადარიცხვის დადასტურების ეკრანზე თანხა არასწორად ფორმატირდება	მაღალი	დახურული
BUG-003	ისტორიის ფილტრი Safari ბრაუზერში არ მუშაობს	საშუალო	ღია
BUG-004	პაროლის აღდგენის შეტყობინება არ იგზავნება	მაღალი	დახურული
BUG-005	ანგარიშის ბალანსი არასწორად ნულდება გვერდის განახლებისას	კრიტიკული	დახურული
BUG-006	ენის გადამრთველი ვერ ცვლის ინტერფეისის ტექსტებს	დაბალი	ღია
BUG-007	ტრანზაქციის ისტორიის CSV ექსპორტი ცარიელ ფაილს ქმნის	საშუალო	დახურული

ცხრილი 30. *ტესტირების ჩატარების დროს გამოვლენილი ხარვეზების განაწილება ფუნქციონალური მოდულების მიხედვით*

ფუნქციონალური მოდული	აღმოჩენილი ხარვეზების რაოდენობა	ხარვეზების სიმძიმის დონეები
ავტორიზაცია და პაროლის აღდგენა	4	1 კრიტიკული, 2 მაღალი, 1 საშუალო
ანგარიშის გადარიცხვა	6	1 კრიტიკული, 2 მაღალი, 3 საშუალო
ისტორიის ფილტრაცია და ექსპორტი	3	1 მაღალი, 2 საშუალო
პროფილის მართვა	2	1 საშუალო, 1 დაბალი
შეტყობინებების სისტემა	3	1 მაღალი, 2 დაბალი
ინტერფეისის ლოკალიზაცია	4	1 მაღალი, 3 საშუალო
ანგარიშის ბალანსის ჩვენება	5	1 კრიტიკული, 1 მაღალი, 3 საშუალო

ცხრილი 31. *ტესტირების ჩატარების დროს გამოვლენილი ხარვეზების ანგარიში*

ხარვეზის ID	ხარვეზის აღწერა	ხარვეზის სიმძიმის დონე	ხარვეზის სტატუსი
BUG-001	ავტორიზაციის ფორმა არ ბლოკავს ანგარიშს 5 წარუმატებელი მცდელობის შემდეგ	კრიტიკული	დახურული
BUG-002	გადარიცხვის დადასტურების ეკრანზე თანხა არასწორად ფორმატირდება	მაღალი	დახურული
BUG-003	ისტორიის ფილტრი Safari ბრაუზერში არ მუშაობს	საშუალო	ღია
BUG-004	პაროლის აღდგენის შეტყობინება არ იგზავნება	მაღალი	დახურული
BUG-005	ანგარიშის ბალანსი არასწორად ნულდება გვერდის განახლებისას	კრიტიკული	დახურული
BUG-006	ენის გადამრთველი ვერ ცვლის ინტერფეისის ტექსტებს	დაბალი	ღია
BUG-007	ტრანზაქციის ისტორიის CSV ექსპორტი ცარიელ ფაილს ქმნის	საშუალო	დახურული

ცხრილი 32. *ტესტირების ჩატარების დროს გამოვლენილი ხარვეზების განაწილება ფუნქციონალური მოდულების მიხედვით*

ფუნქციონალური მოდული	აღმოჩენილი ხარვეზების რაოდენობა	ხარვეზების სიმძიმის დონეები
ავტორიზაცია და პაროლის აღდგენა	4	1 კრიტიკული, 2 მაღალი, 1 საშუალო
ანგარიშის გადარიცხვა	6	1 კრიტიკული, 2 მაღალი, 3 საშუალო
ისტორიის ფილტრაცია და ექსპორტი	3	1 მაღალი, 2 საშუალო
პროფილის მართვა	2	1 საშუალო, 1 დაბალი
შეტყობინებების სისტემა	3	1 მაღალი, 2 დაბალი
ინტერფეისის ლოკალიზაცია	4	1 მაღალი, 3 საშუალო
ანგარიშის ბალანსის ჩვენება	5	1 კრიტიკული, 1 მაღალი, 3 საშუალო

ცხრილი 33. *ტესტირების ჩატარების დროს გამოვლენილი ხარვეზების ანგარიში*

ხარვეზის ID	ხარვეზის აღწერა	ხარვეზის სიმძიმის დონე	ხარვეზის სტატუსი
BUG-001	ავტორიზაციის ფორმა არ ბლოკავს ანგარიშს 5 წარუმატებელი მცდელობის შემდეგ	კრიტიკული	დახურული
BUG-002	გადარიცხვის დადასტურების ეკრანზე თანხა არასწორად ფორმატირდება	მაღალი	დახურული
BUG-003	ისტორიის ფილტრი Safari ბრაუზერში არ მუშაობს	საშუალო	ღია
BUG-004	პაროლის აღდგენის შეტყობინება არ იგზავნება	მაღალი	დახურული
BUG-005	ანგარიშის ბალანსი არასწორად ნულდება გვერდის განახლებისას	კრიტიკული	დახურული
BUG-006	ენის გადამრთველი ვერ ცვლის ინტერფეისის ტექსტებს	დაბალი	ღია
BUG-007	ტრანზაქციის ისტორიის CSV ექსპორტი ცარიელ ფაილს ქმნის	საშუალო	დახურული

ცხრილი 34. *ტესტირების ჩატარების დროს გამოვლენილი ხარვეზების განაწილება ფუნქციონალური მოდულების მიხედვით*

ფუნქციონალური მოდული	აღმოჩენილი ხარვეზების რაოდენობა	ხარვეზების სიმძიმის დონეები
ავტორიზაცია და პაროლის აღდგენა	4	1 კრიტიკული, 2 მაღალი, 1 საშუალო
ანგარიშის გადარიცხვა	6	1 კრიტიკული, 2 მაღალი, 3 საშუალო
ისტორიის ფილტრაცია და ექსპორტი	3	1 მაღალი, 2 საშუალო
პროფილის მართვა	2	1 საშუალო, 1 დაბალი
შეტყობინებების სისტემა	3	1 მაღალი, 2 დაბალი
ინტერფეისის ლოკალიზაცია	4

-2 ავტოსადგომის გეგმა

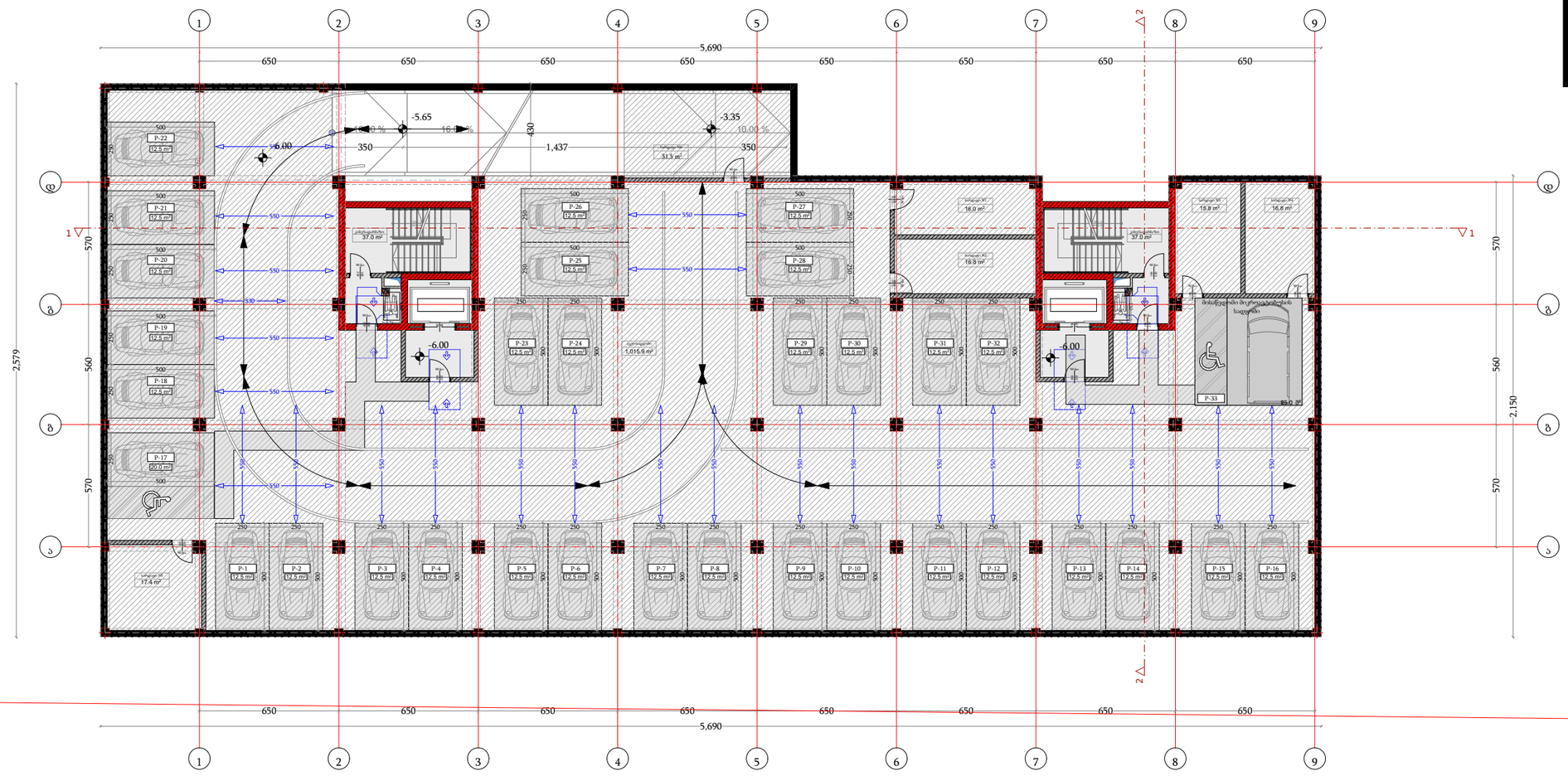

ფუნქცია	მ²
ავტოსადგომი	1015.9
სარდაფი	114.3
კიბის/დერეფნის ფართი	74.0
დამხმარე ფართი	

დამგეგმარებელი
DESIGNER IDENTIFICATION BLOCK

პროექტის დასახელება
PROJECT NAME
მრავალბინიანი საცხოვრებელი სახლი

დამკვეთი
CLIENT
შპს აბგრეიდ ქონსტრაქშენი

პროექტის მისამართი
PROJECT ADDRESS
ქ.თბილისი კეტრე იბერის შესახვევი N13 ის მიმდებარედ

ს/კ 01.10.06.001.293

ეტაპი
STAGE
არქიტექტურული პროექტი

ნახაზის სათაური
TITLE

შენიშვნა:

ფორმატი	მასშტაბი	ფურცლის N
PAPER SIZE	SCALE	SHEET NO
A3	1:100	

არქიტექტორი
თენგიზ ესიავა

არქიტექტორი

კონსტრუქტორი

დაამუშავა

-1 ავტოსადგომის გეგმა

მისაწვდომი სვლაგზა

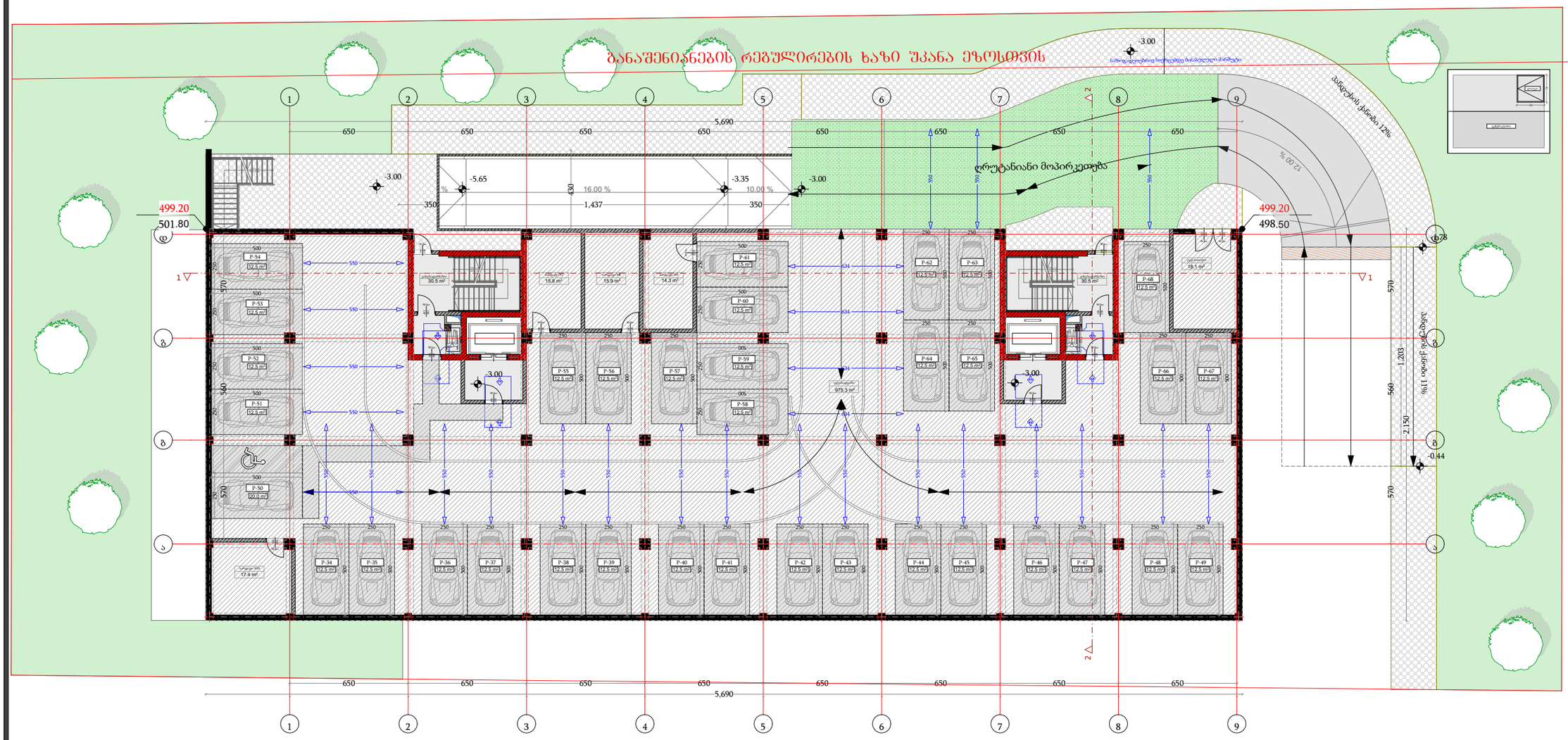

ფუნქცია	მ²
ავტოსადგომი	975.3
სარდაფი	63.4
კიბის/დერეფნის ფართი	61.0
დამხმარე ფართი	18.1

დამგეგმარებელი
DESIGNER IDENTIFICATION BLOCK

პროექტის დასახელება
PROJECT NAME
მრავალბინიანი საცხოვრებელი სახლი

დამკვეთი
CLIENT
შპს აბგრეიდ ქონსტრაქშენი

პროექტის მისამართი
PROJECT ADDRESS
ქ.თბილისი კეტრე იბერის შესახვევი N13 ის მიმდებარედ

ს/კ 01.10.06.001.293

ეტაპი
STAGE
არქიტექტურული პროექტი

ნახაზის სათაური
TITLE

შენიშვნა:

ფორმატი	მასშტაბი	ფურცლის N
PAPER SIZE A3	SCALE 1:100	SHEET NO

არქიტექტორი
თენგიზ ესიავა

არქიტექტორი

კონსტრუქტორი

დაამუშავა

I სართულის გეგმა

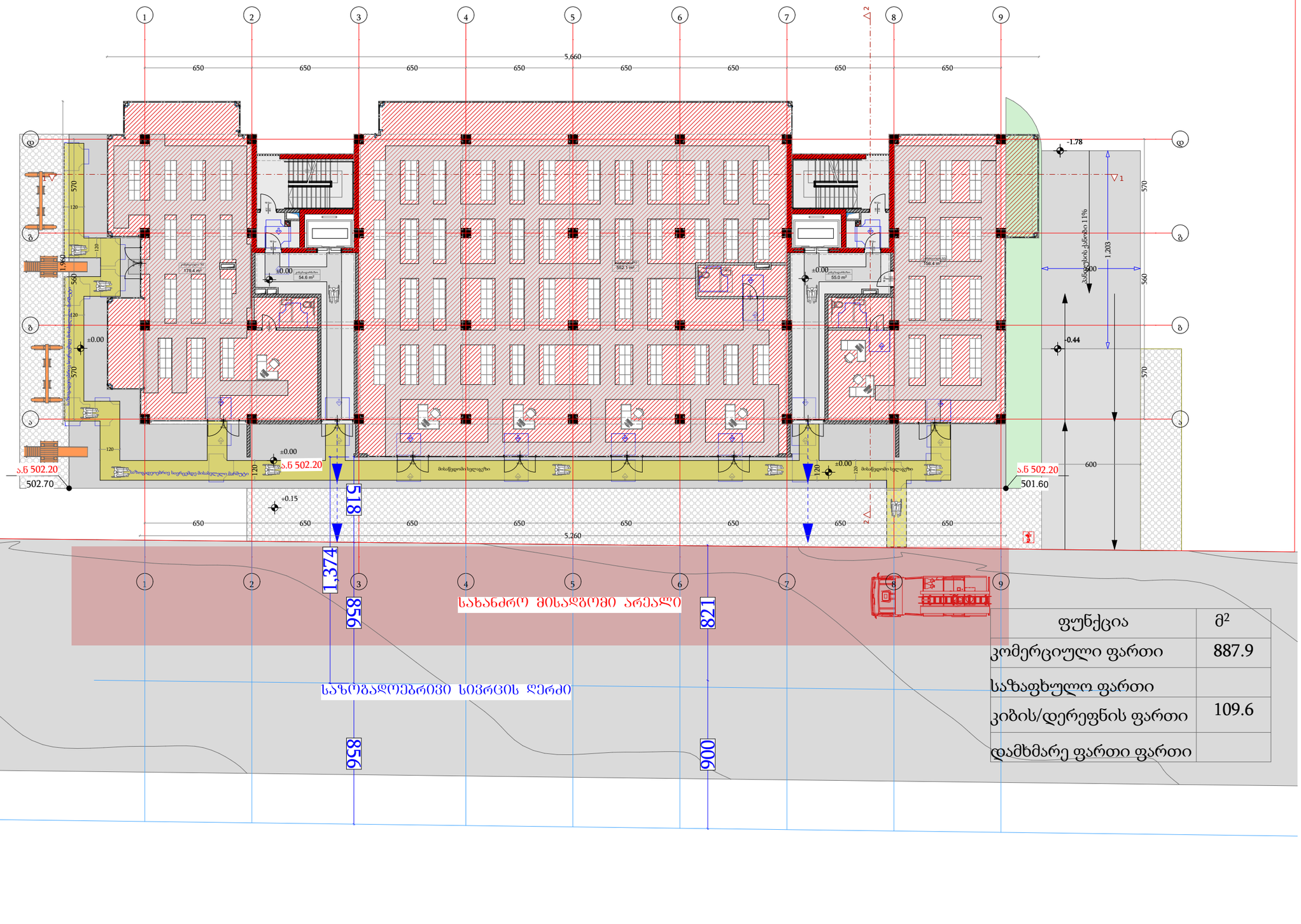

ფუნქცია	მ²
კომერციული ფართი	887.9
საზაფხულო ფართი	
კიბის/დერეფნის ფართი	109.6
დამხმარე ფართი ფართი	

დამგეგმარებელი
DESIGNER IDENTIFICATION BLOCK

პროექტის დასახელება
PROJECT NAME
მრავალბინიანი საცხოვრებელი სახლი

დამკვეთი
CLIENT
შპს აბგრეიდ ქონსტრაქშენი

პროექტის მისამართი
PROJECT ADDRESS
ქ.თბილისი კეტრე იბერის შესახვევი N13 ის მიმდებარედ

ს/კ 01.10.06.001.293

ეტაპი
STAGE
არქიტექტურული პროექტი

ნახაზის სათაური
TITLE

შენიშვნა:

ფორმატი	მასშტაბი	ფურცლის N.
PAPER SIZE A3	SCALE 1:100	SHEET NO

არქიტექტორი
თენგიზ ესიავა

არქიტექტორი

კონსტრუქტორი

დაამუშავა

II სართულის გეგმა

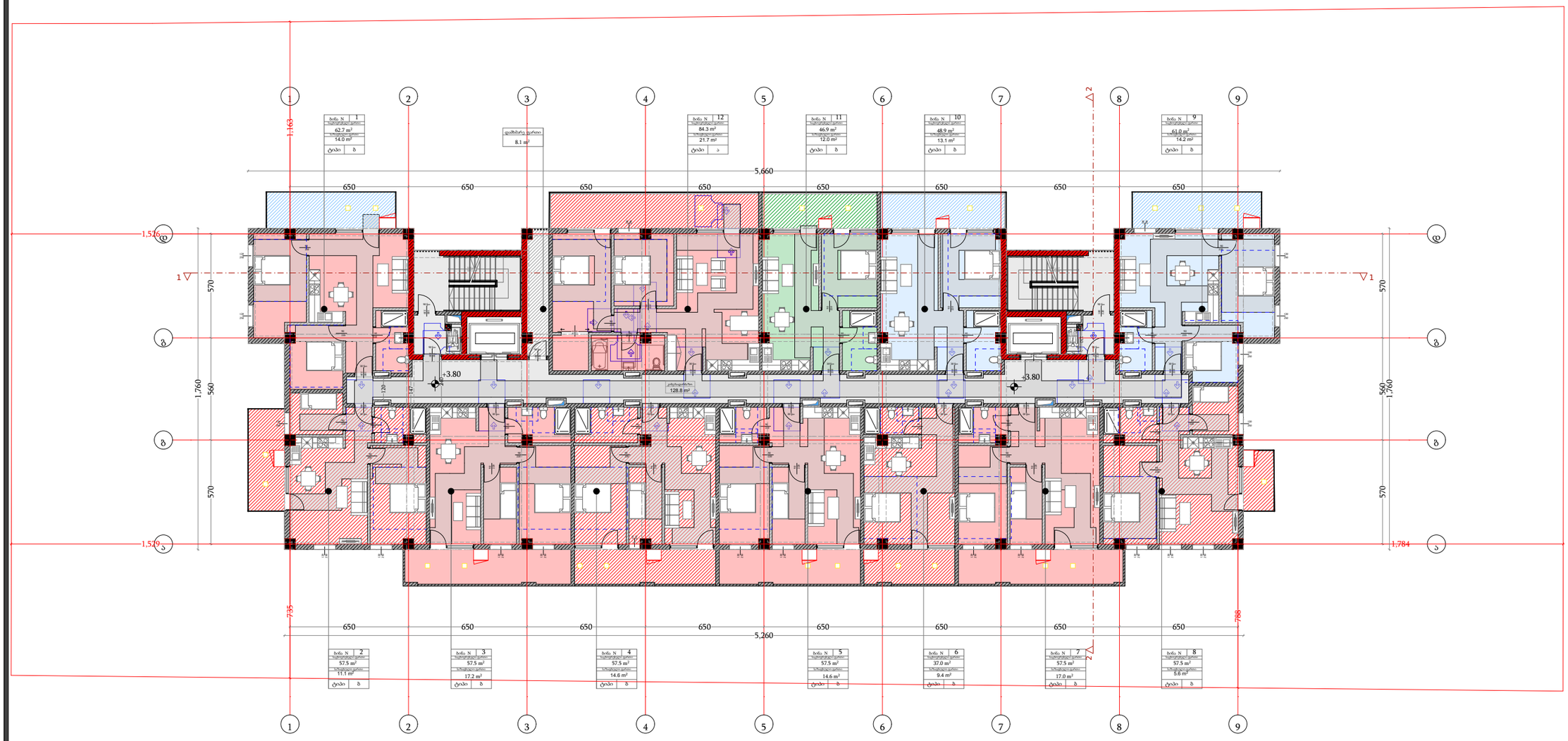

ფუნქცია	მ²
საცხოვრებელი ფართი	685.8
საზაფხულო ფართი	164.5
კიბის/დერეფნის ფართი	128.8
დამხმარე ფართი ფართი	8.1

დამგეგმარებელი
DESIGNER IDENTIFICATION BLOCK

პროექტის დასახელება
PROJECT NAME
მრავალბინიანი საცხოვრებელი სახლი

დამკვეთი
CLIENT
შპს აბგრეიდ ქონსტრაქშენი

პროექტის მისამართი
PROJECT ADDRESS
ქ.თბილისი კეტრე იბერის შესახვევი N13 ის მიმდებარედ

ს/კ 01.10.06.001.293

ეტაპი
STAGE
არქიტექტურული პროექტი

ნახაზის სათაური
TITLE

შენიშვნა:

ფორმატი	მასშტაბი	ფურცლის N
PAPER SIZE	SCALE	SHEET NO
A3	1:100	

არქიტექტორი
თენგიზ ესიავა

არქიტექტორი

კონსტრუქტორი

დაამუშავა

III სართულის გეგმა

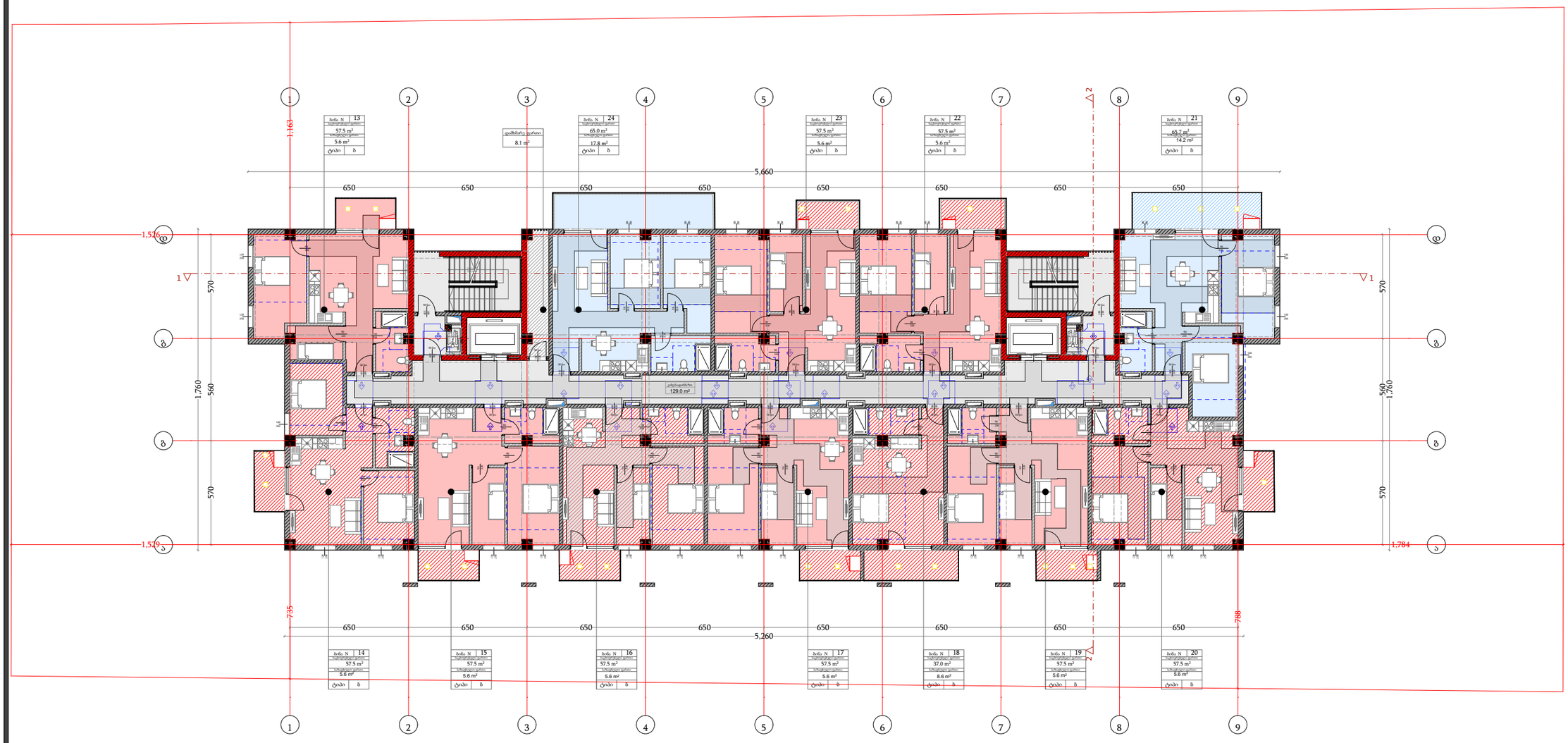

ფუნქცია	მ²
საცხოვრებელი ფართი	685.2
საზაფხულო ფართი	91.0
კიბის/დერეფნის ფართი	129.0
დამხმარე ფართი ფართი	8.1

დამგეგმარებელი
DESIGNER IDENTIFICATION BLOCK

პროექტის დასახელება
PROJECT NAME
მრავალბინიანი საცხოვრებელი სახლი

დამკვეთი
CLIENT
შპს აბგრეიდ ქონსტრაქშენი

პროექტის მისამართი
PROJECT ADDRESS
ქ.თბილისი კეტრე იბერის შესახვევი N13 ის მიმდებარედ

ს/კ 01.10.06.001.293

ეტაპი
STAGE
არქიტექტურული პროექტი

ნახაზის სათაური
TITLE

შენიშვნა:

ფორმატი	მასშტაბი	ფურცლის N
PAPER SIZE A3	SCALE 1:100	SHEET NO

არქიტექტორი
თენგიზ ესიავა

არქიტექტორი

კონსტრუქტორი

დაამუშავა

IV სართულის გეგმა

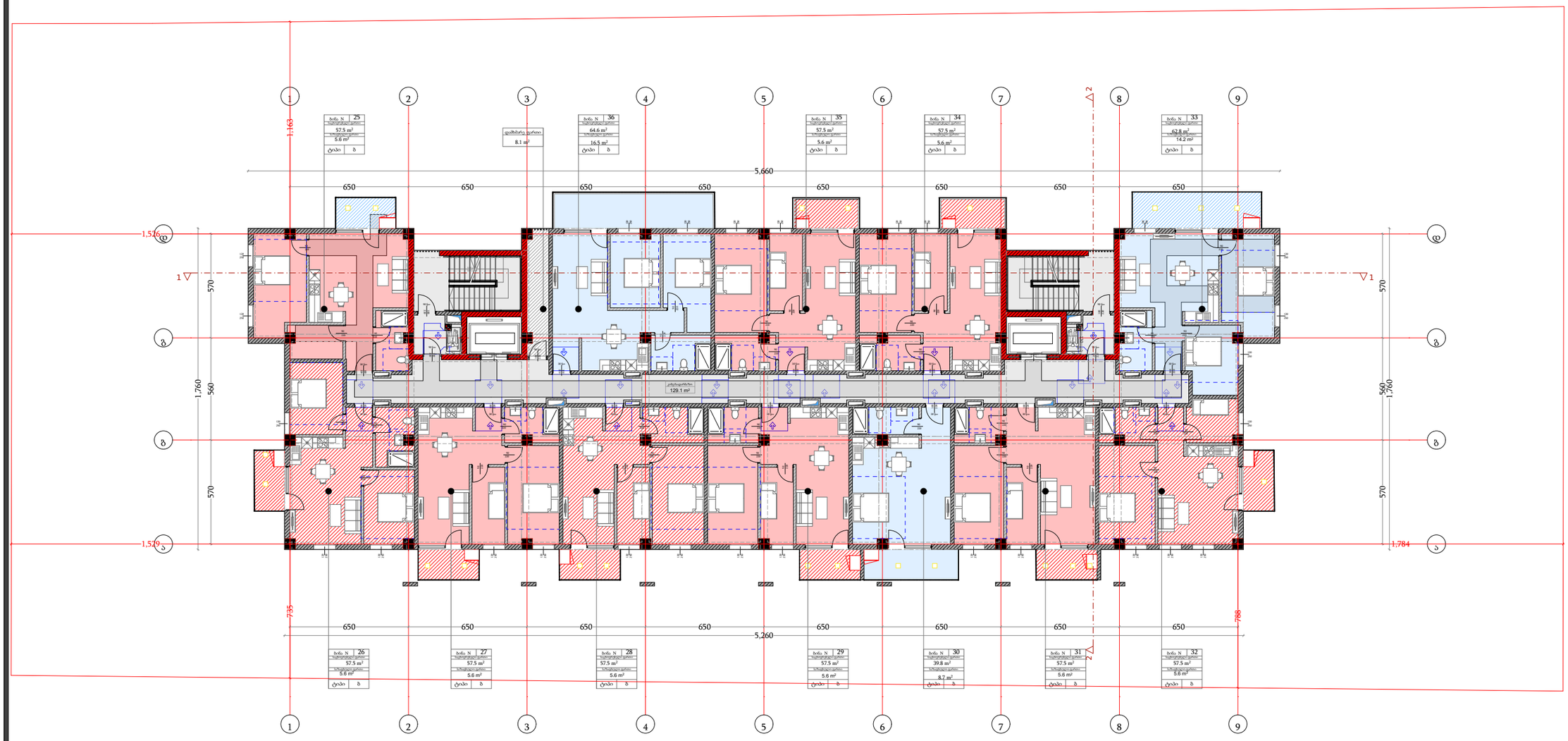

ფუნქცია	მ²
საცხოვრებელი ფართი	684.7
საზაფხულო ფართი	89.8
კიბის/დერეფნის ფართი	129.1
დამხმარე ფართი ფართი	8.1

დამგეგმარებელი
DESIGNER IDENTIFICATION BLOCK

პროექტის დასახელება
PROJECT NAME
მრავალბინიანი საცხოვრებელი სახლი

დამკვეთი
CLIENT
შპს აბგრეიდ ქონსტრაქშენი

პროექტის მისამართი
PROJECT ADDRESS
ქ.თბილისი კეტრე იბერის შესახვევი N13 ის მიმდებარედ

ს/კ 01.10.06.001.293

ეტაპი
STAGE
არქიტექტურული პროექტი

ნახაზის სათაური
TITLE

შენიშვნა:

ფორმატი	მასშტაბი	ფურცლის N
PAPER SIZE	SCALE	SHEET NO
A3	1:100	

არქიტექტორი
თენგიზ ესიავა

არქიტექტორი

კონსტრუქტორი

დაამუშავა

V სართულის გეგმა

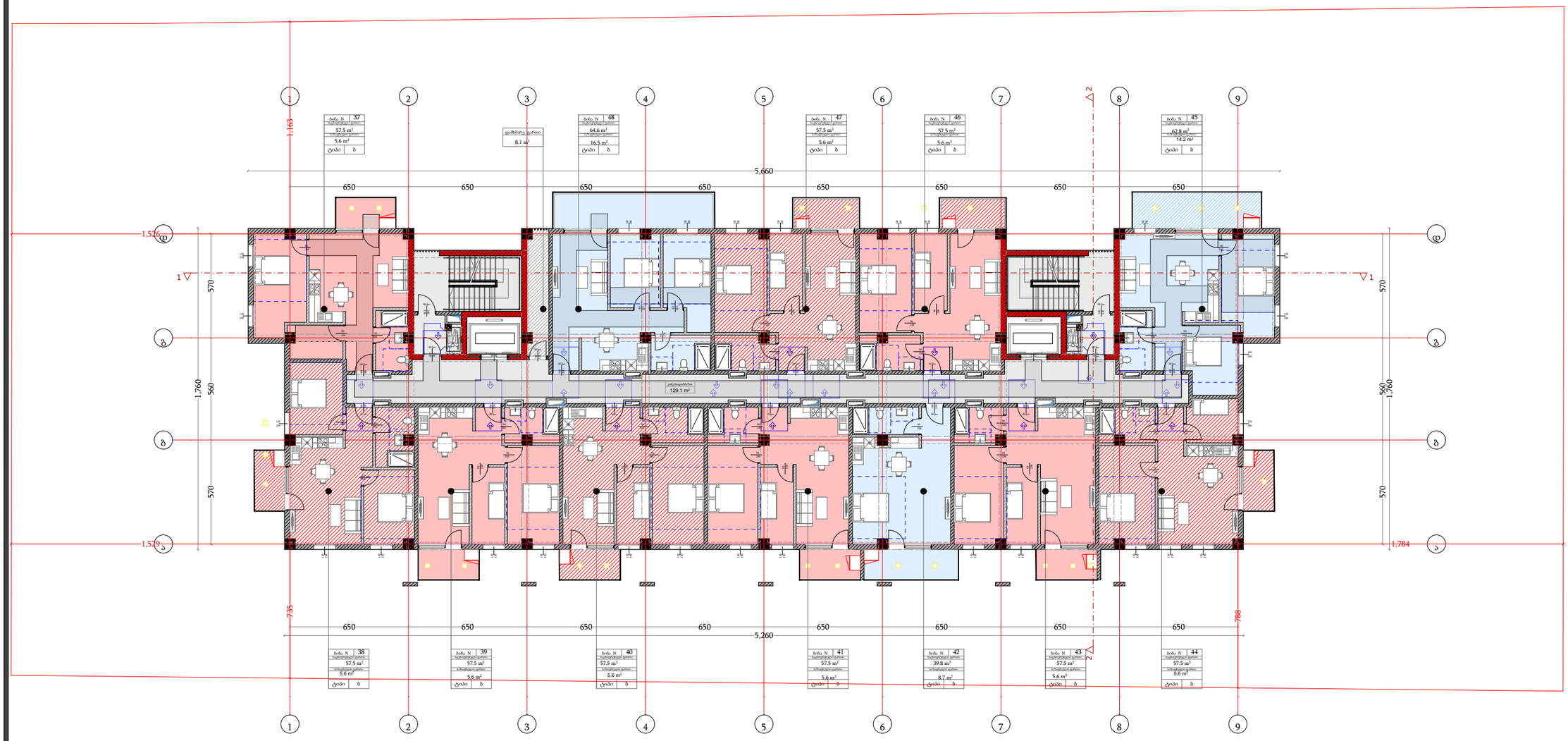

ფუნქცია	მ²
საცხოვრებელი ფართი	684.7
საზაფხულო ფართი	89.8
კიბის/დერეფნის ფართი	129.1
დამხმარე ფართი ფართი	8.1

დამგეგმარებელი
DESIGNER IDENTIFICATION BLOCK

პროექტის დასახელება
PROJECT NAME
მრავალბინიანი საცხოვრებელი სახლი

დამკვეთი
CLIENT
შპს აბგრეიდ ქონსტრაქშენი

პროექტის მისამართი
PROJECT ADDRESS
ქ.თბილისი კეტრე იბერის შესახვევი N13 ის მიმდებარედ

ს/კ 01.10.06.001.293

ეტაპი
STAGE
არქიტექტურული პროექტი

ნახაზის სათაური
TITLE

შენიშვნა:

ფორმატი	მასშტაბი	ფურცლის N
PAPER SIZE	SCALE	SHEET NO
A3	1:100	

არქიტექტორი
თენგიზ ესიავა

არქიტექტორი

კონსტრუქტორი

დაამუშავა

VI სართულის გეგმა

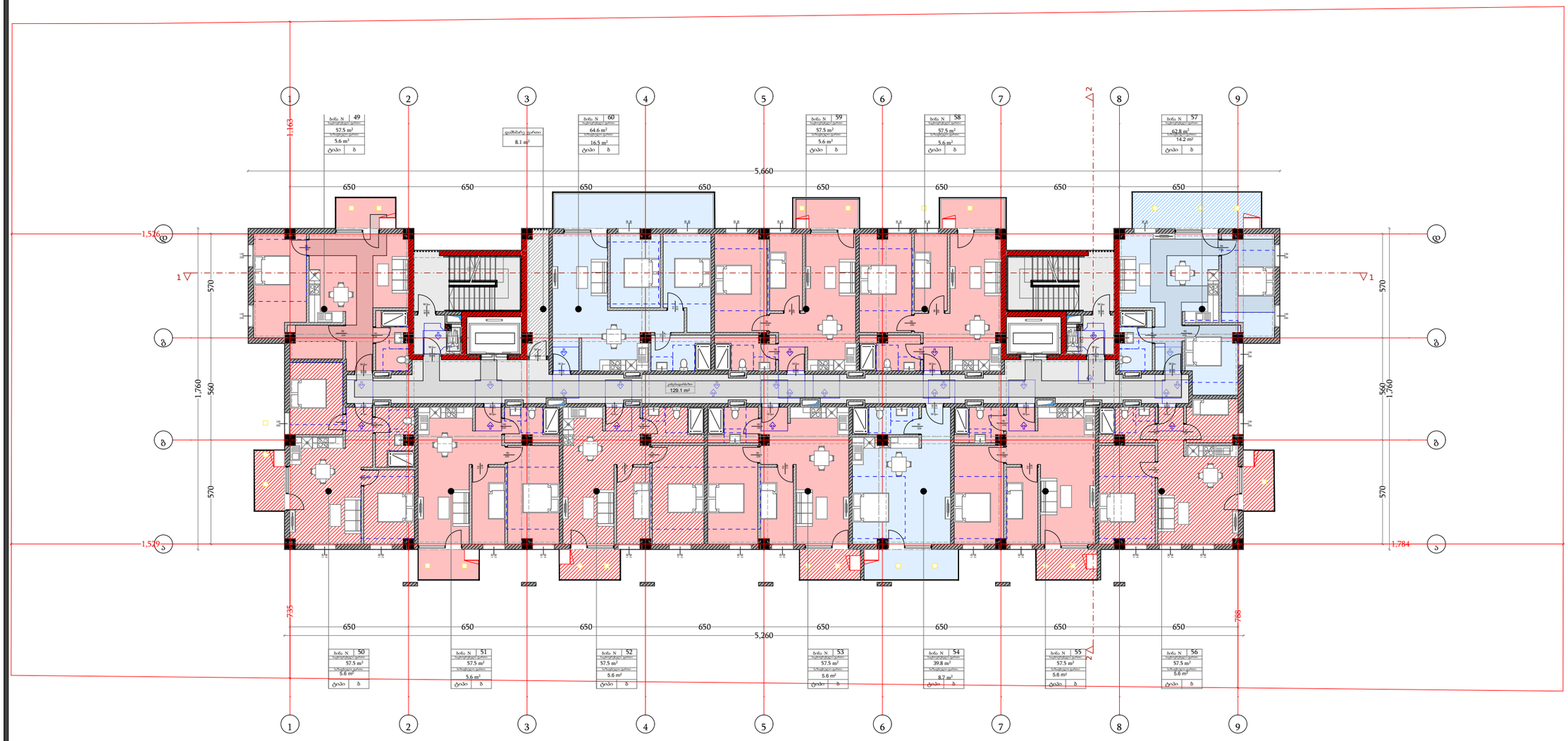

ფუნქცია	მ²
საცხოვრებელი ფართი	685.8
საზაფხულო ფართი	89.8
კიბის/დერეფნის ფართი	129.1
დამხმარე ფართი ფართი	8.1

დამგეგმარებელი
DESIGNER IDENTIFICATION BLOCK

პროექტის დასახელება
PROJECT NAME
მრავალბინიანი საცხოვრებელი სახლი

დამკვეთი
CLIENT
შპს აბგრეიდ ქონსტრაქშენი

პროექტის მისამართი
PROJECT ADDRESS
ქ.თბილისი კეტრე იბერის შესახვევი N13 ის მიმდებარედ

ს/კ 01.10.06.001.293

ეტაპი
STAGE
არქიტექტურული პროექტი

ნახაზის სათაური
TITLE

შენიშვნა:

ფორმატი	მასშტაბი	ფურცლის N
PAPER SIZE	SCALE	SHEET NO
A3	1:100	

არქიტექტორი
თენგიზ ესიავა

არქიტექტორი

კონსტრუქტორი

დაამუშავა

VII სართულის გეგმა

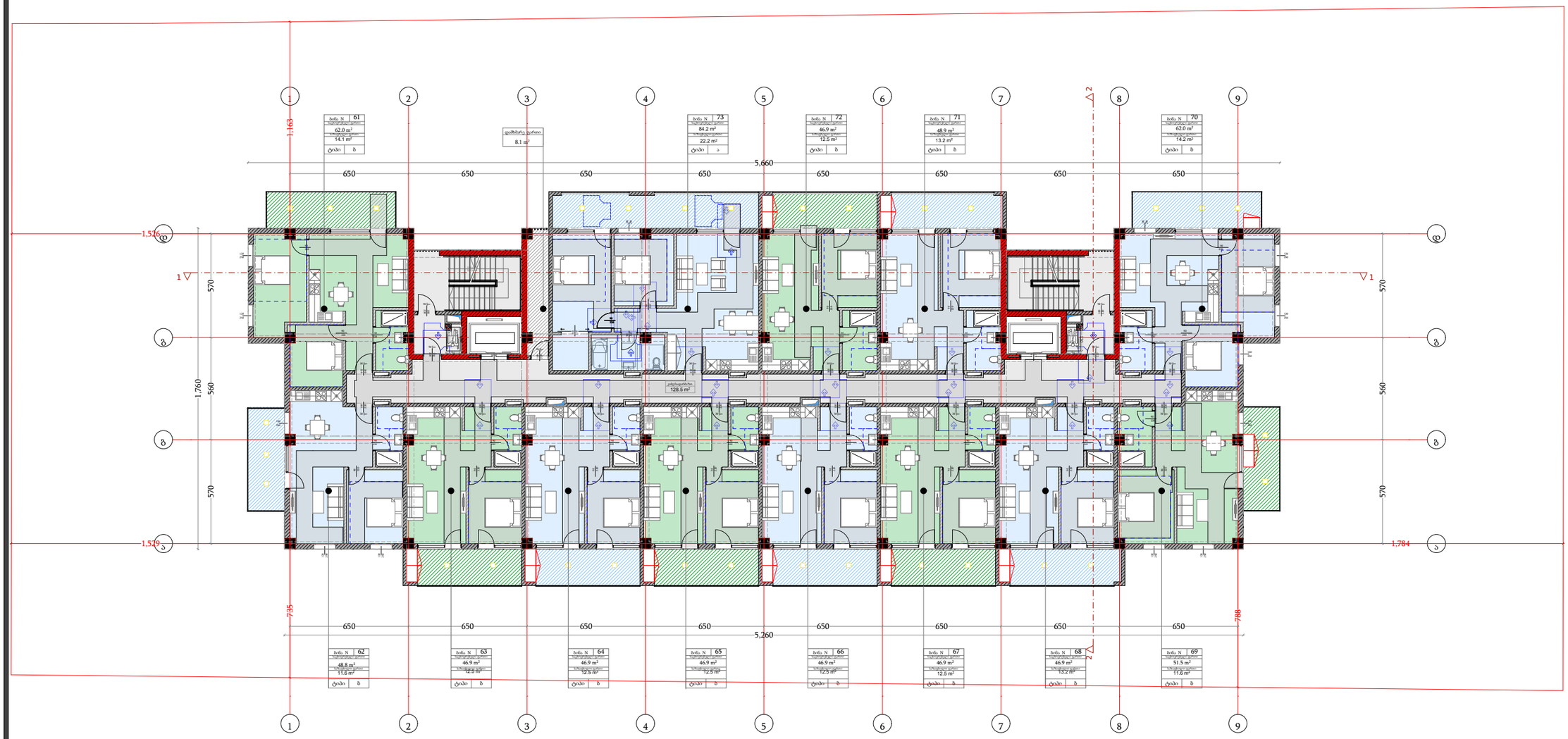

ფუნქცია	მ²
საცხოვრებელი ფართი	685.7
საზაფხულო ფართი	175.1
კიბის/დერეფნის ფართი	128.5
დამხმარე ფართი ფართი	8.1

დამგეგმარებელი
DESIGNER IDENTIFICATION BLOCK

პროექტის დასახელება
PROJECT NAME
მრავალბინიანი საცხოვრებელი სახლი

დამკვეთი
CLIENT
შპს აბგრეიდ ქონსტრაქშენი

პროექტის მისამართი
PROJECT ADDRESS
ქ.თბილისი კეტრე იბერის შესახვევი N13 ის მიმდებარედ

ს/კ 01.10.06.001.293

ეტაპი
STAGE
არქიტექტურული პროექტი

ნახაზის სათაური
TITLE

შენიშვნა:

ფორმატი	მასშტაბი	ფურცლის N
PAPER SIZE A3	SCALE 1:100	SHEET NO

არქიტექტორი
თენგიზ ესიავა

არქიტექტორი

კონსტრუქტორი

დაამუშავა

VIII სართულის გეგმა

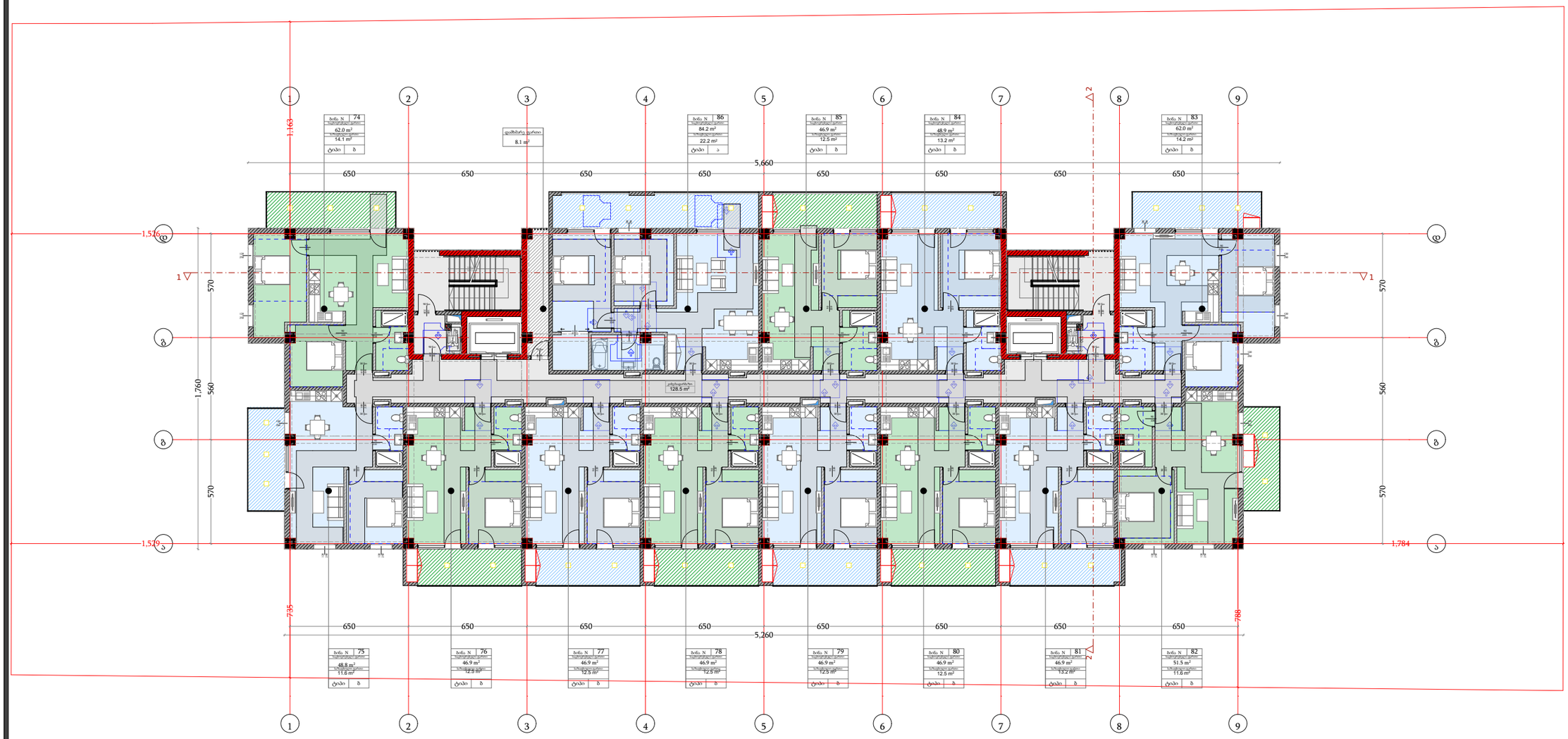

ფუნქცია	მ²
საცხოვრებელი ფართი	685.7
საზაფხულო ფართი	175.1
კიბის/დერეფნის ფართი	128.5
დამხმარე ფართი ფართი	8.1

დამგეგმარებელი
DESIGNER IDENTIFICATION BLOCK

პროექტის დასახელება
PROJECT NAME
მრავალბინიანი საცხოვრებელი სახლი

დამკვეთი
CLIENT
შპს აბგრეიდ ქონსტრაქშენი

პროექტის მისამართი
PROJECT ADDRESS
ქ.თბილისი კეტრე იბერის შესახვევი N13 ის მიმდებარედ

ს/კ 01.10.06.001.293

ეტაპი
STAGE
არქიტექტურული პროექტი

ნახაზის სათაური
TITLE

შენიშვნა:

ფორმატი	მასშტაბი	ფურცლის N
PAPER SIZE A3	SCALE 1:100	SHEET NO

არქიტექტორი
თენგიზ ესიავა

არქიტექტორი

კონსტრუქტორი

დაამუშავა

IX სართულის გეგმა

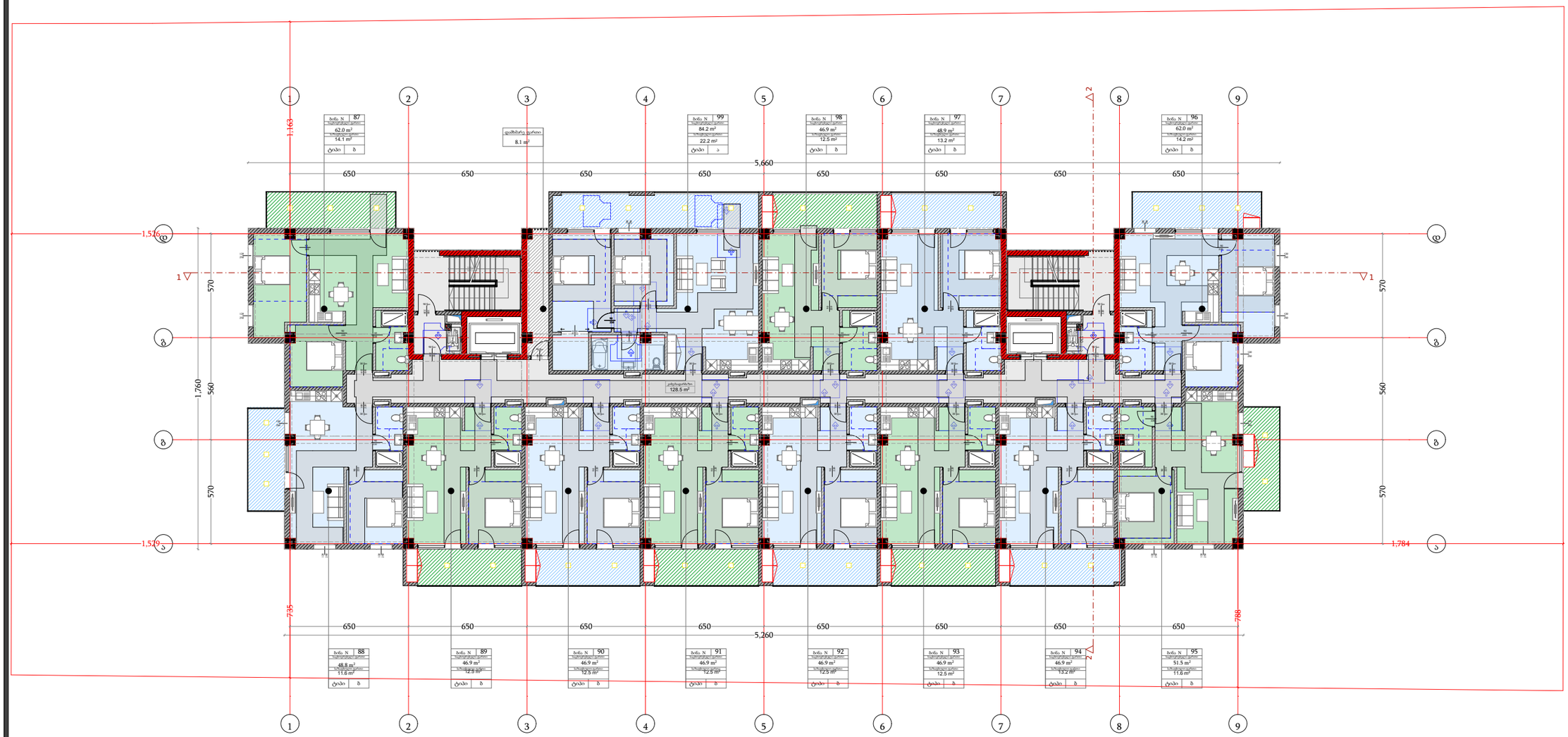

ფუნქცია	მ²
საცხოვრებელი ფართი	685.7
საზაფხულო ფართი	175.1
კიბის/დერეფნის ფართი	128.5
დამხმარე ფართი ფართი	8.1

დამგეგმარებელი
DESIGNER IDENTIFICATION BLOCK

პროექტის დასახელება
PROJECT NAME

მრავალბინიანი საცხოვრებელი სახლი

დამკვეთი
CLIENT
შპს აბგრეიდ ქონსტრაქშენი

პროექტის მისამართი
PROJECT ADDRESS
ქ.თბილისი კეტრე იბერის შესახვევი N13 ის მიმდებარედ

ს/კ 01.10.06.001.293

ეტაპი
STAGE
არქიტექტურული პროექტი

ნახაზის სათაური
TITLE

შენიშვნა:

ფორმატი	მასშტაბი	ფურცლის N
PAPER SIZE A3	SCALE 1:100	SHEET NO

არქიტექტორი
თენგიზ ესიავა

არქიტექტორი

კონსტრუქტორი

დაამუშავა

X სართულის გეგმა

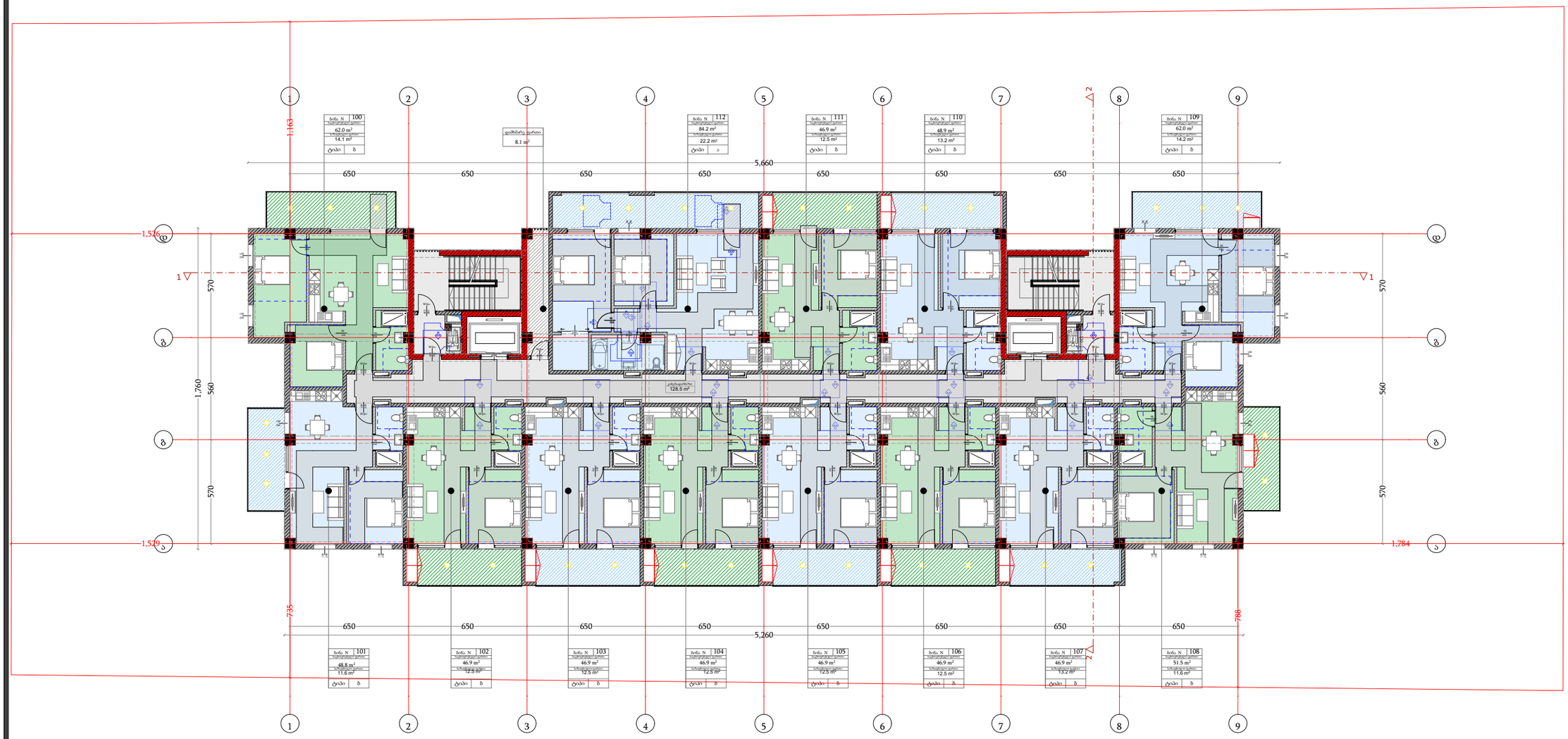

ფუნქცია	მ²
საცხოვრებელი ფართი	685.7
საზაფხულო ფართი	175.1
კიბის/დერეფნის ფართი	128.5
დამხმარე ფართი ფართი	8.1

დამგეგმარებელი
DESIGNER IDENTIFICATION BLOCK

პროექტის დასახელება
PROJECT NAME
მრავალბინიანი საცხოვრებელი სახლი

დამკვეთი
CLIENT
შპს აბგრეიდ ქონსტრაქშენი

პროექტის მისამართი
PROJECT ADDRESS
ქ.თბილისი კეტრე იბერის შესახვევი N13 ის მიმდებარედ

ს/კ 01.10.06.001.293

ეტაპი
STAGE
არქიტექტურული პროექტი

ნახაზის სათაური
TITLE

შენიშვნა:

ფორმატი	მასშტაბი	ფურცლის N
PAPER SIZE A3	SCALE 1:100	SHEET NO

არქიტექტორი
თენგიზ ესიავა

არქიტექტორი

კონსტრუქტორი

დაამუშავა

XI სართულის გეგმა

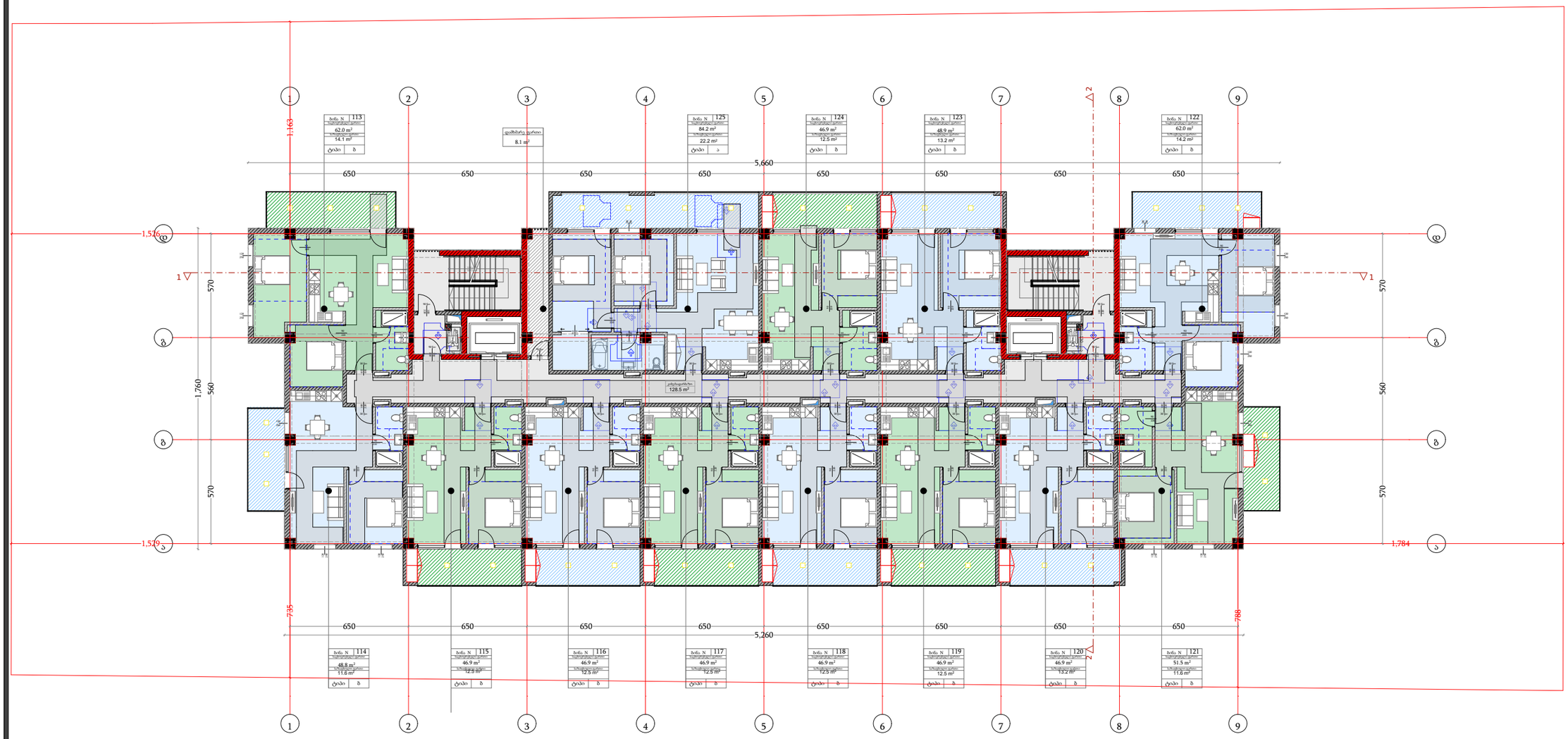

ფუნქცია	მ²
საცხოვრებელი ფართი	685.7
საზაფხულო ფართი	175.1
კიბის/დერეფნის ფართი	128.5
დამხმარე ფართი ფართი	8.1

დამგეგმარებელი
DESIGNER IDENTIFICATION BLOCK

პროექტის დასახელება
PROJECT NAME
მრავალბინიანი საცხოვრებელი სახლი

დამკვეთი
CLIENT
შპს აბგრეიდ ქონსტრაქშენი

პროექტის მისამართი
PROJECT ADDRESS
ქ.თბილისი კეტრე იბერის შესახვევი N13 ის მიმდებარედ

ს/კ 01.10.06.001.293

ეტაპი
STAGE
არქიტექტურული პროექტი

ნახაზის სათაური
TITLE

შენიშვნა:

ფორმატი	მასშტაბი	ფურცლის N
PAPER SIZE A3	SCALE 1:100	SHEET NO

არქიტექტორი
თენგიზ ესიავა

არქიტექტორი

კონსტრუქტორი

დაამუშავა

XII სართულის გეგმა

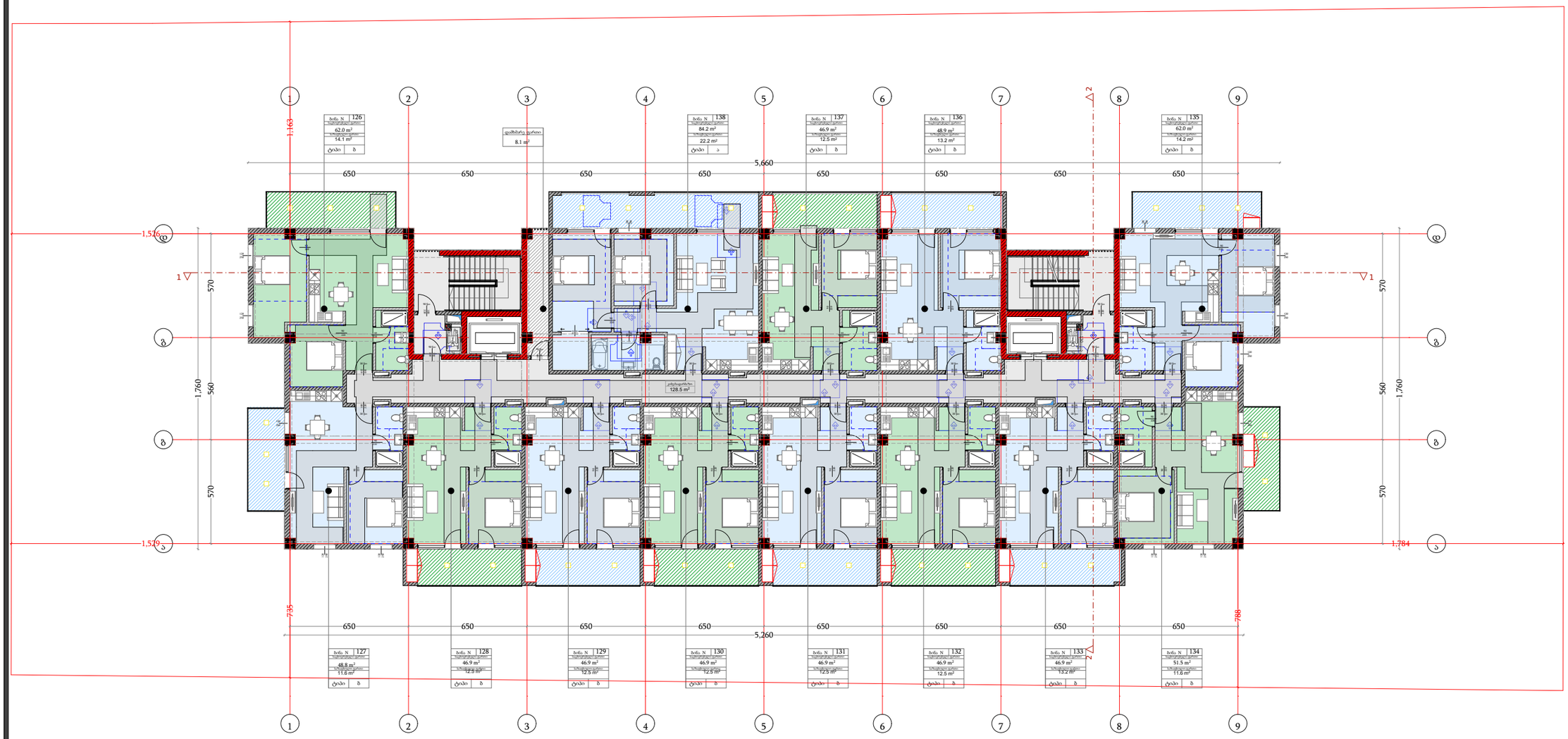

ფუნქცია	მ²
საცხოვრებელი ფართი	685.7
საზაფხულო ფართი	175.1
კიბის/დერეფნის ფართი	128.5
დამხმარე ფართი ფართი	8.1

დამგეგმარებელი
DESIGNER IDENTIFICATION BLOCK

პროექტის დასახელება
PROJECT NAME
მრავალბინიანი საცხოვრებელი სახლი

დამკვეთი
CLIENT
შპს აბგრეიდ ქონსტრაქშენი

პროექტის მისამართი
PROJECT ADDRESS
ქ.თბილისი კეტრე იბერის შესახვევი N13 ის მიმდებარედ

ს/კ 01.10.06.001.293

ეტაპი
STAGE
არქიტექტურული პროექტი

ნახაზის სათაური
TITLE

შენიშვნა:

ფორმატი	მასშტაბი	ფურცლის N
PAPER SIZE A3	SCALE 1:100	SHEET NO

არქიტექტორი
თენგიზ ესიავა

არქიტექტორი

კონსტრუქტორი

დაამუშავა

გადახურვის გეგმა

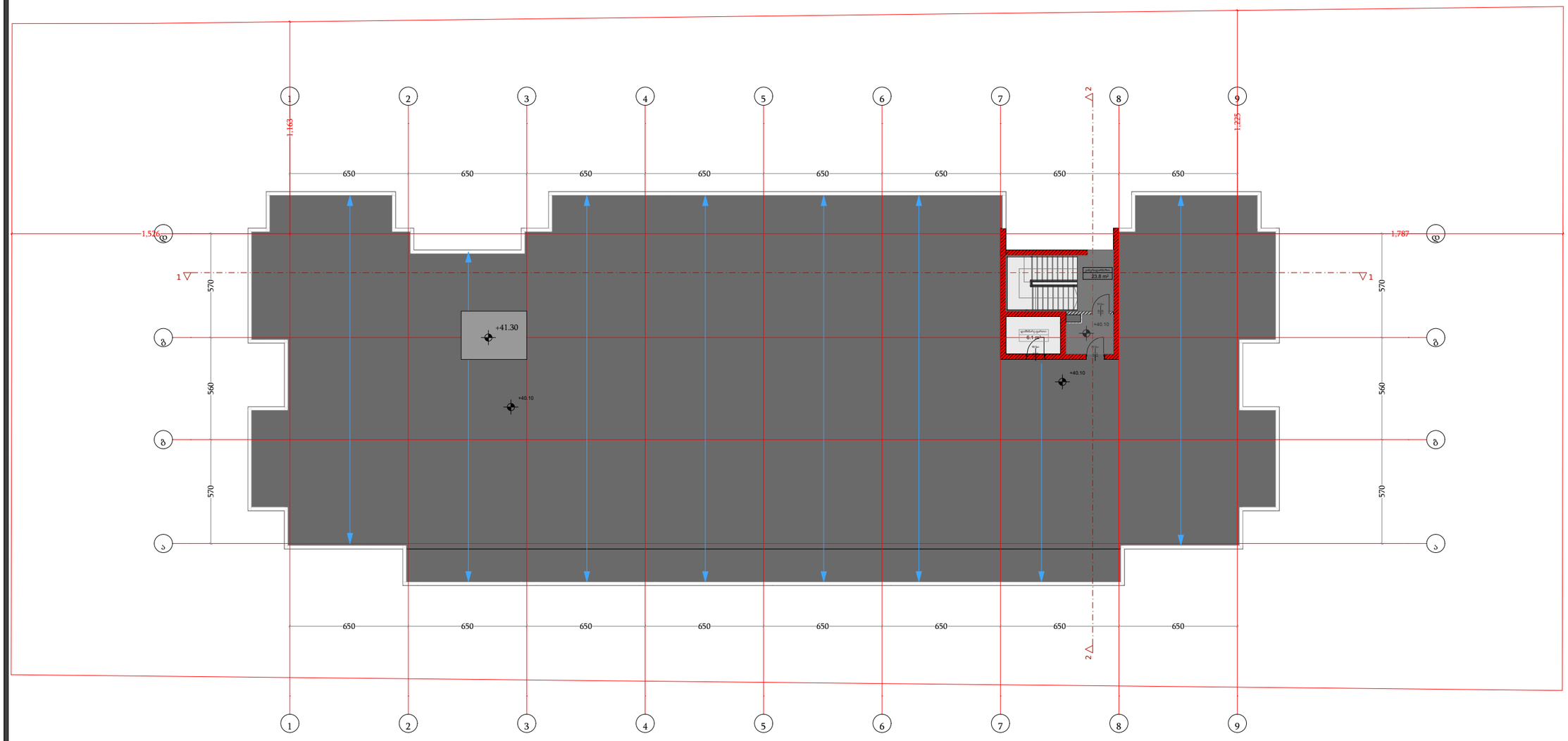

ფუნქცია	მ²
კიბის/დერეფნის ფართი	23.8
დამხმარე ფართი ფართი	6.1

დამგეგმარებელი
DESIGNER IDENTIFICATION BLOCK

პროექტის დასახელება
PROJECT NAME
მრავალბინიანი საცხოვრებელი სახლი

დამკვეთი
CLIENT
შპს აბგრეიდ ქონსტრაქშენი

პროექტის მისამართი
PROJECT ADDRESS
ქ.თბილისი კეტრე იბერის შესახვევი N13 ის მიმდებარედ

ს/კ 01.10.06.001.293

ეტაპი
STAGE
არქიტექტურული პროექტი

ნახაზის სათაური
TITLE

შენიშვნა:

ფორმატი	მასშტაბი	ფურცლის N
PAPER SIZE	SCALE	SHEET NO
A3	1:100	

არქიტექტორი
თენგიზ ესიავა

არქიტექტორი

კონსტრუქტორი

დაამუშავა

გადახურვის გეგმა

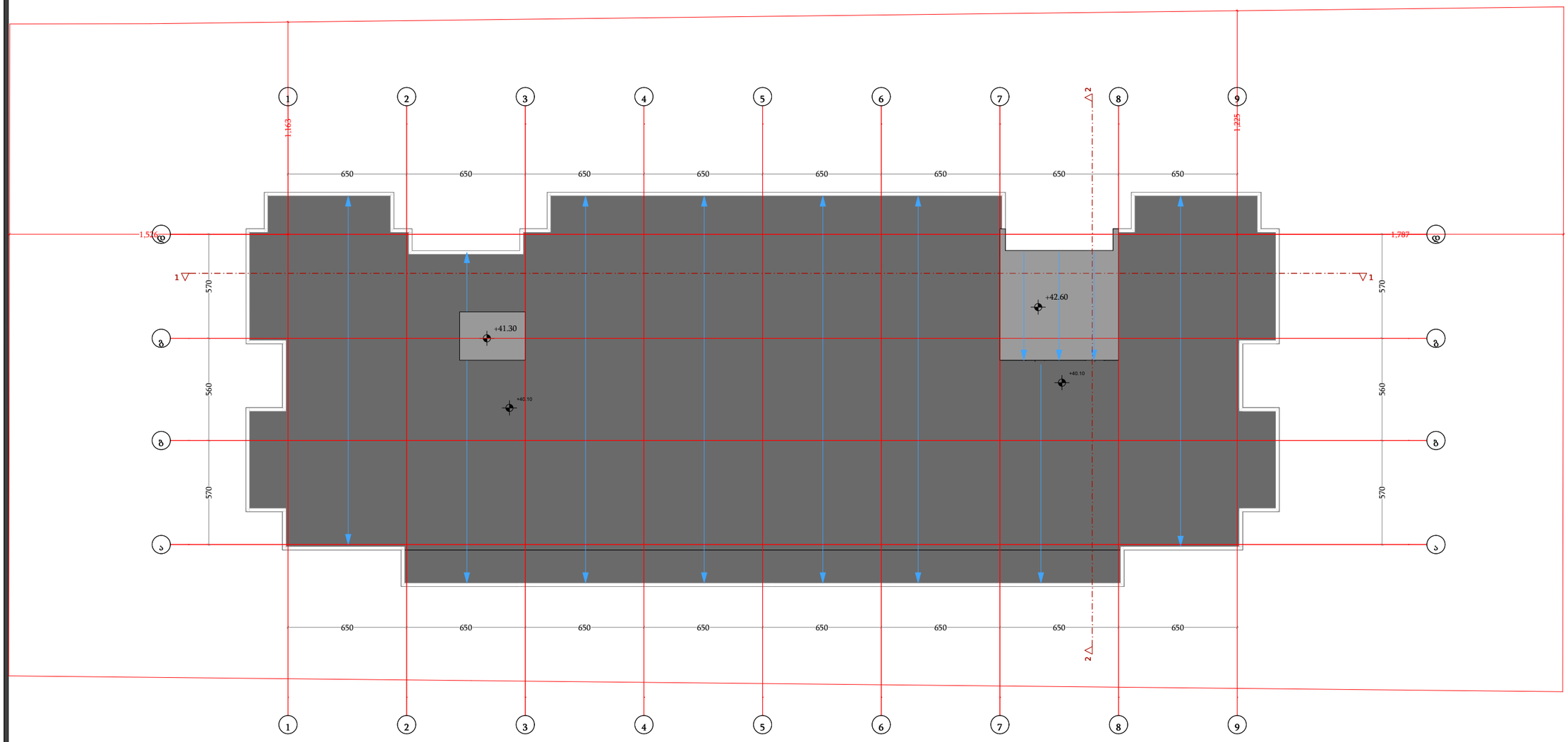

ფუნქცია	მ²
კიბის/დერეფნის ფართი	23.8
დამხმარე ფართი ფართი	6.1

დამგეგმარებელი
DESIGNER IDENTIFICATION BLOCK

პროექტის დასახელება
PROJECT NAME
მრავალბინიანი საცხოვრებელი სახლი

დამკვეთი
CLIENT
შპს აბგრეიდ ქონსტრაქშენი

პროექტის მისამართი
PROJECT ADDRESS
ქ.თბილისი კეტრე იბერის შესახვევი N13 ის მიმდებარედ

ს/კ 01.10.06.001.293

ეტაპი
STAGE
არქიტექტურული პროექტი

ნახაზის სათაური
TITLE

შენიშვნა:

ფორმატი	მასშტაბი	ფურცლის N
PAPER SIZE A3	SCALE 1:100	SHEET NO

არქიტექტორი
თენგიზ ესიავა

არქიტექტორი

კონსტრუქტორი

დაამუშავა

-2 ავტოსადგომის გეგმა

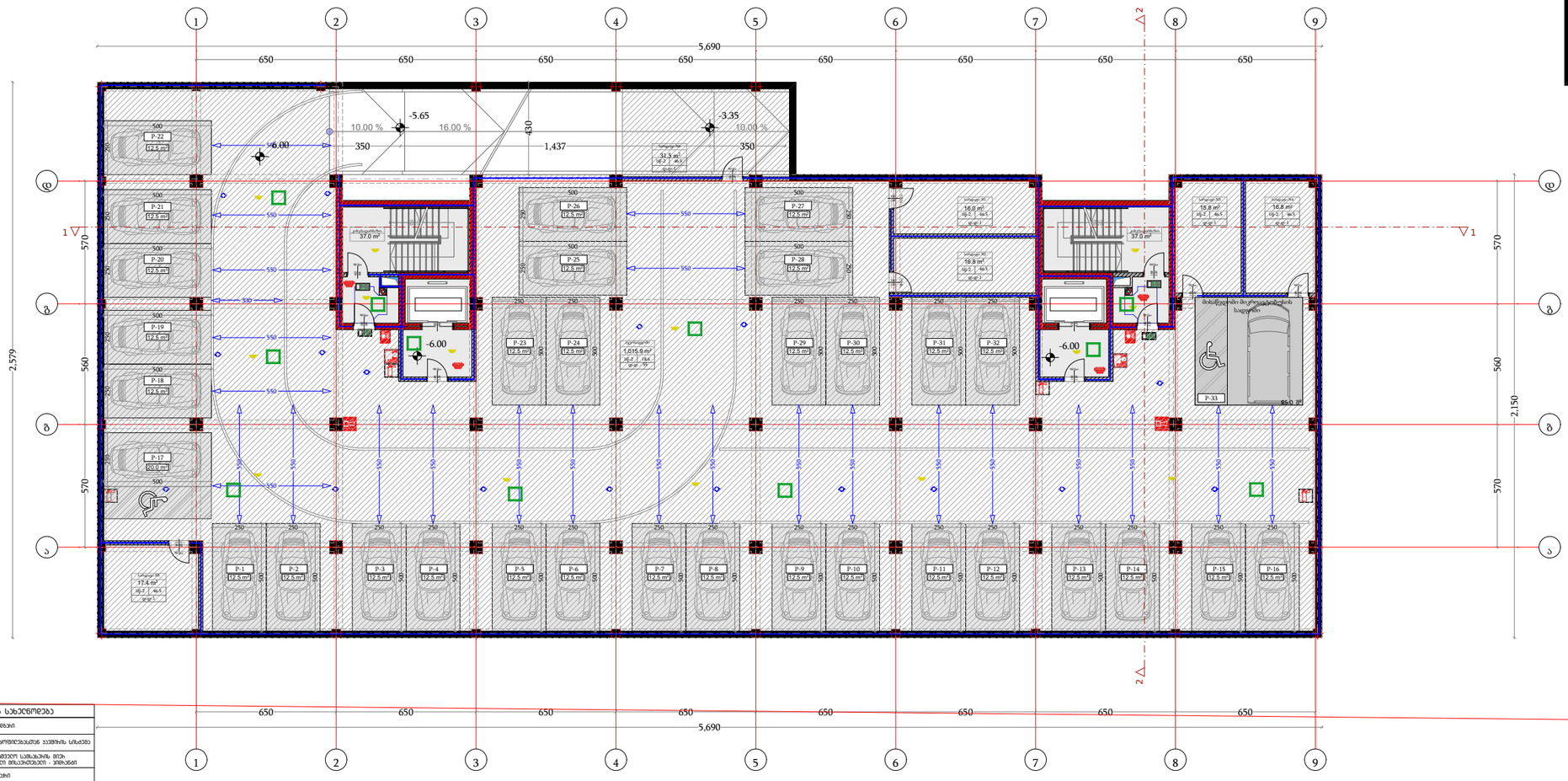

	სიმბოლოს სახელწოდება
	სახანძრო მილგაყვანი
	სახანძრო განგაშიზე ხელით ჩართვის სისტემა
	სახანძრო საევაკუაციო სანათის გზის მიმთითებელი ნათურები - პიქტოგრამით
	ხელის ცეცხლსაქრობი
	სახანძრო ბანგების ლილვი
	ჰიდრანტის პარამეტრული ტერმინალი
	ჰიდრანტზე მიერთების მავთულები
	ჰიდროსაზომი
	სახანძრო ხმოვანი განგაშის საერთაშორისო სიმბოლო
	ავარიული განათების მიმთითებელი
	სახანძრო წყლის შეწნაული
	ხანძარსაწინააღმდეგო ნაკეთობა
	ჰიდრანტის განლაგება
	საძირკვლიანი ჰიდრანტი

დამგეგმარებელი
DESIGNER IDENTIFICATION BLOCK

პროექტის დასახელება
PROJECT NAME
მრავალბინიანი საცხოვრებელი სახლი

დამკვეთი
CLIENT
შპს აბგრეიდ ქონსტრაქშენი

პროექტის მისამართი
PROJECT ADDRESS
ქ.თბილისი კეტრე იბერის შესახვევი N13 ის მიმდებარედ

ს/კ 01.10.06.001.293

ეტაპი
STAGE
არქიტექტურული პროექტი

ნახაზის სათაური
TITLE

შენიშვნა:

ფორმატი	მასშტაბი	ფურცლის N
PAPER SIZE A3	SCALE 1:100	SHEET NO

არქიტექტორი
თენგიზ ესიავა

არქიტექტორი

კონსტრუქტორი

დაამუშავა

-1 ავტოსადგომის გეგმა

სავალი მანძილი შენობიდან საზოგადოებრივ სივრცემდე.

მისაწვდომი სვლაგეზი

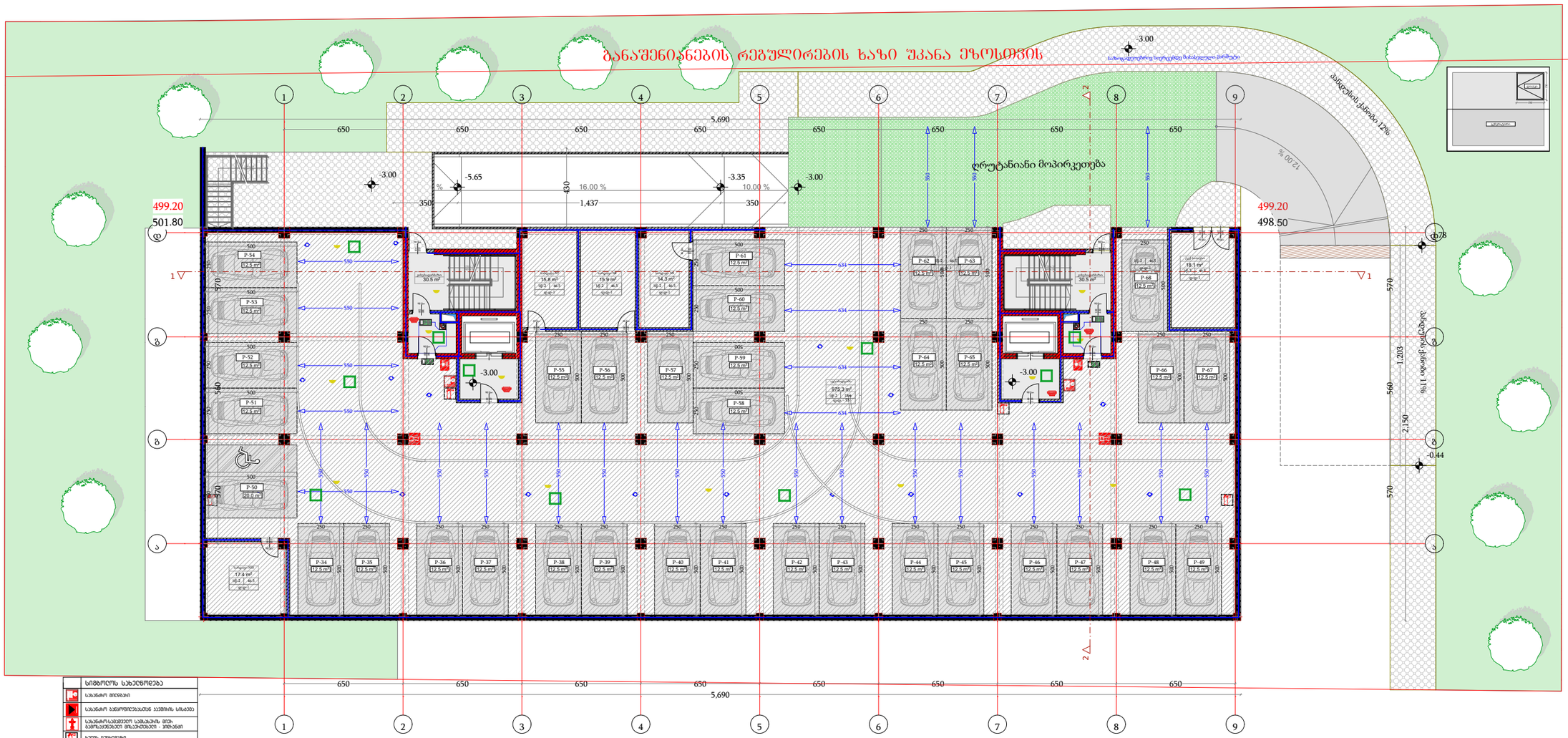

სიმბოლოს სახეცვლილება
სახანძრო მილგაყვანი
სახანძრო განგაშიანი ხელით აქტივაციის სისტემა
სახანძრო საევაკუაციო სახმაურიანი მიერ გამოსაცემი მოწყობილობა - ხმამაღალი
ხელის ცეცხლმქრობი
სახანძრო განგაშის ღილაკი
ავტომატის ავარიული ელფარები
ავტომატზე მოწყობილი მავთულები
ავარიაშუქები
სახანძრო ხმოვანი განგაშის საორიენტაციო სისტემა
საევაკუაციო გასასვლელის მიმთითებელი
სახმაური ხიდის შესანიშნი
ხელსაწყოების განათება
ავარიული განათება
სანძრეფოთი ავტომობილი

დამგეგმარებელი
DESIGNER IDENTIFICATION BLOCK

პროექტის დასახელება
PROJECT NAME
მრავალბინიანი საცხოვრებელი სახლი

დამკვეთი
CLIENT
შპს აბგრეიდ ქონსტრაქშენი

პროექტის მისამართი
PROJECT ADDRESS
ქ.თბილისი კეტრე იბერის შესახვევი N13 ის მიმდებარედ

ს/კ 01.10.06.001.293

ეტაპი
STAGE
არქიტექტურული პროექტი

ნახაზის სათაური
TITLE

შენიშვნა:

ფორმატი	მასშტაბი	ფურცლის N
PAPER SIZE A3	SCALE 1:100	SHEET NO

არქიტექტორი
თენგიზ ესიავა

არქიტექტორი

კონსტრუქტორი

დაამუშავა

I სართულის გეგმა

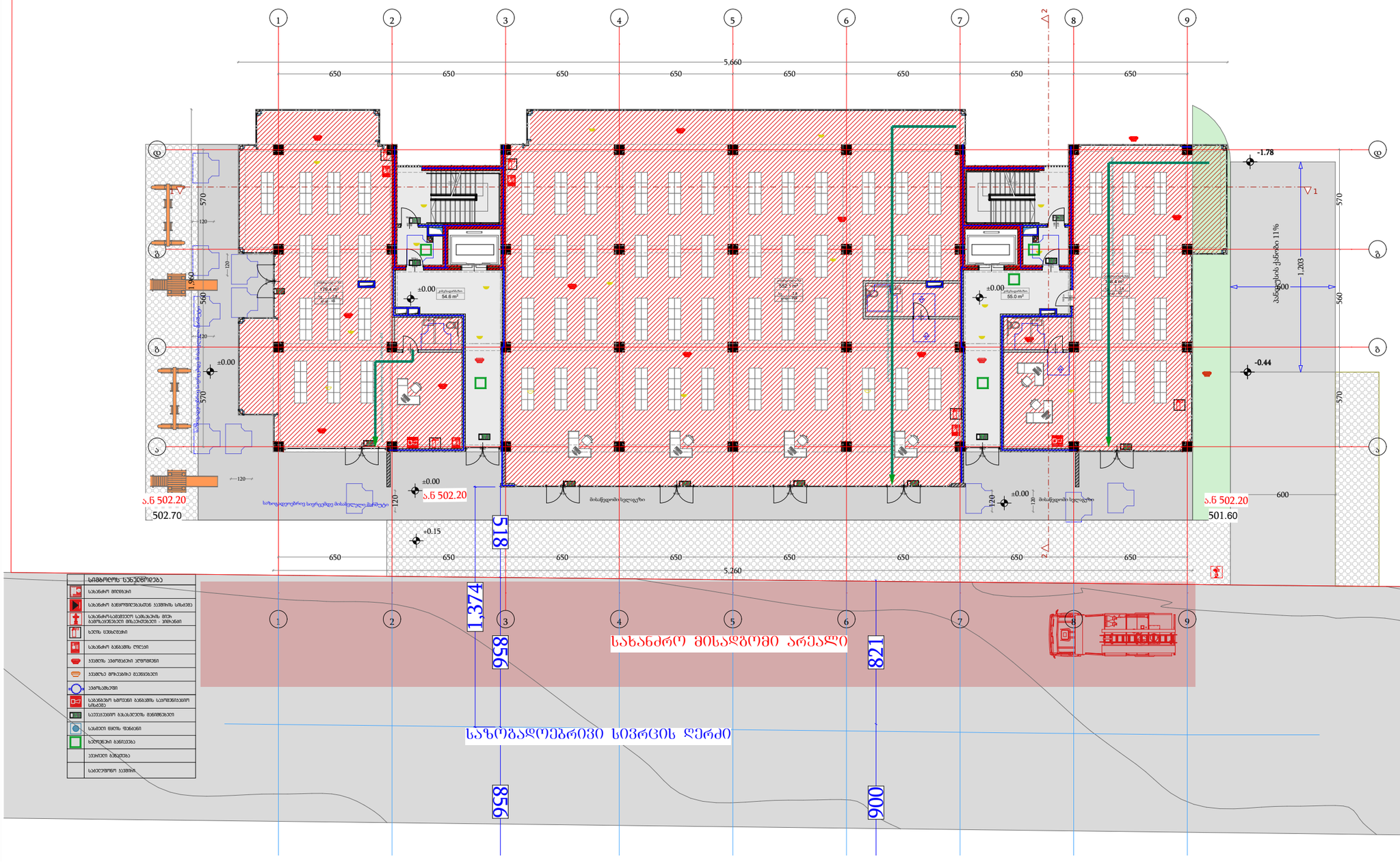
1
2
3
4
5
6
7
8
9
5,660
650
650
650
650
650
650
650
650
570
120
1,960
540
420
±0.00
54.6 m²
178.4 m²
562.7 m²
55.0 m²
-1.78
-0.44
1,203
600
560
ა.ნ 502.20
502.70
501.60
±0.15
518
650
650
650
650
650
650
650
650
5,260
1,374
958
821
900
საზღვარი მიწის ნაკვეთის
საზღვარი
საზღვარი
საზღვარი

II სართულის გეგმა



	სიმბოლოს სახელწოდება
	სახანძრო მილდაბარი
	სახანძრო განყოფილებასთან კავშირის სისტემა
	სახანძრო-სამაშველო სამსახურის მიერ გამოსაყენებელი მისაერთებელი - ჰიდრანტი
	ხელის ცეცხლმაქრი
	სახანძრო განგაშის ღილაკი
	კვამლის ავტომატური აღმომჩენი
	კვამლზე მორეაგირე მაუწყებელი
	ავტოსაშხეფი
	საგანგებო ხმოვანი განგაშის საკომუნიკაციო სისტემა
	საევაკუაციო გასასვლელის მანიშნებელი
	სასმელი წყლის ფანტანი
	ხელოვნური განიავება
	ავარიული განათება
	სატელეფონო კავშირი

დამგეგმარებელი
DESIGNER IDENTIFICATION BLOCK

პროექტის დასახელება
PROJECT NAME
მრავალბინიანი საცხოვრებელი სახლი

დამკვეთი
CLIENT
შპს აბგრეიდ ქონსტრაქშენი

პროექტის მისამართი
PROJECT ADDRESS
ქ.თბილისი პეტრე იბერის შესახვევი N13 ის მიმდებარედ

ს/კ 01.10.06.001.293

ეტაპი
STAGE
არქიტექტურული პროექტი

ნახაზის სათაური
TITLE

შენიშვნა:

ფორმატი PAPER SIZE	მასშტაბი SCALE	ფურცლის N SHEET NO
A3	1:100	

არქიტექტორი
თენგიზ ესიავა

არქიტექტორი

კონსტრუქტორი

დაამუშავა

III სართულის გეგმა

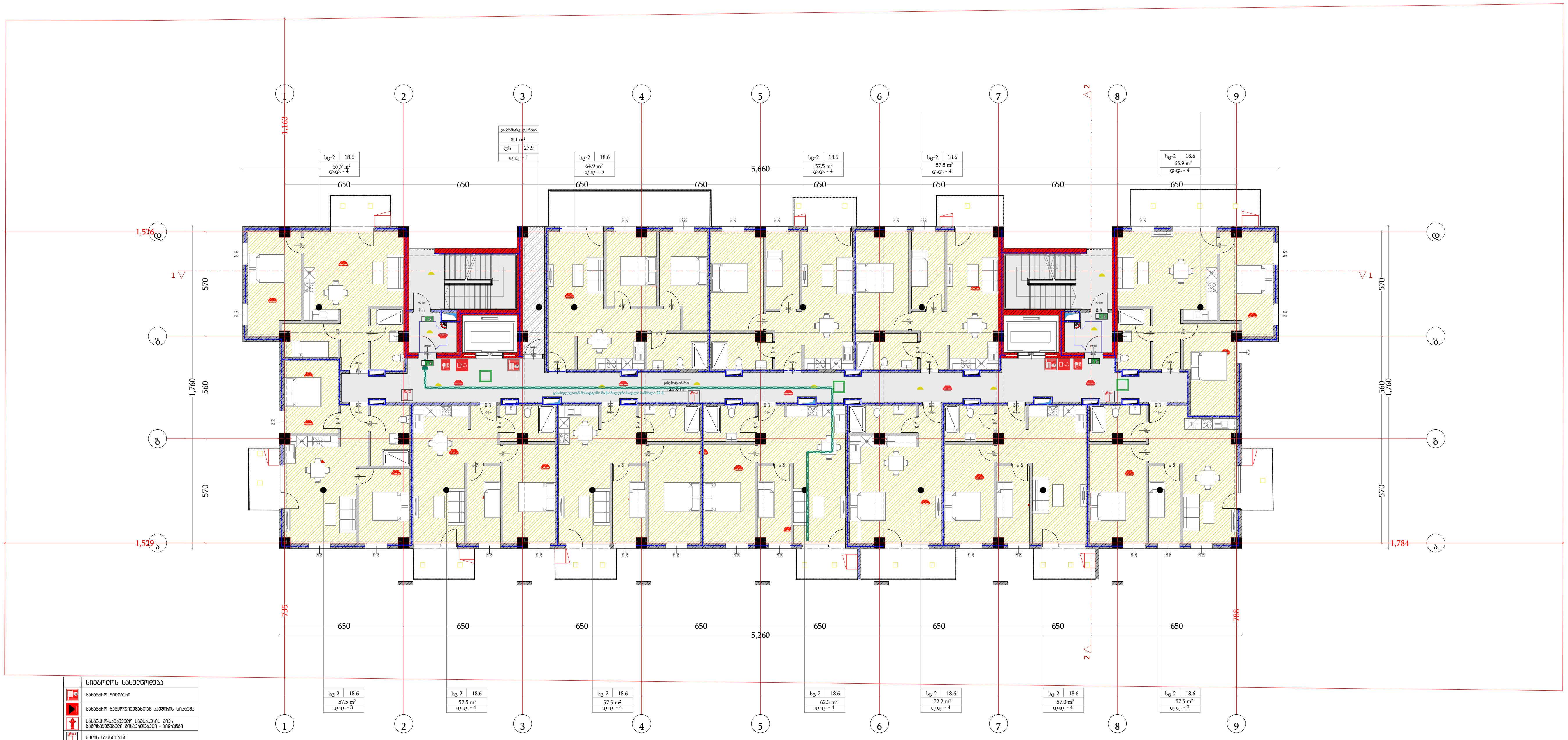

	სიმბოლოს სახელწოდება
	სახანძრო მილდგამი
	სახანძრო განყოფილებასთან კავშირის სისტემა
	სახანძრო-სამაშველო სამსახურის მიერ გამოსაყენებელი მისაერთებელი - ჰიდრანტი
	ხელის ცეცხლმაქრი
	სახანძრო განგაშის ღილაკი
	კვამლის ავტომატური აღმომჩენი
	კვამლზე მორეაგირე მაუწყებელი
	ავტოსაშხეფი
	საგანგებო ხმოვანი განგაშის საკომუნიკაციო სისტემა
	საევაკუაციო გასასვლელის მანიშნებელი
	სასმელი წყლის ფონტანი
	ხელოვნური განიავება
	ავარიული განათება
	სატელეფონო კავშირი

დამგეგმარებელი
DESIGNER IDENTIFICATION BLOCK

პროექტის დასახელება
PROJECT NAME
მრავალბინიანი საცხოვრებელი სახლი

დამკვეთი
CLIENT
შპს აბგრეიდ ქონსტრაქშენი

პროექტის მისამართი
PROJECT ADDRESS
ქ.თბილისი პეტრე იბერის შესახვევი N13 ის მიმდებარედ

ს/კ 01.10.06.001.293

ეტაპი
STAGE
არქიტექტურული პროექტი

ნახაზის სათაური
TITLE

შენიშვნა:

ფორმატი PAPER SIZE	მასშტაბი SCALE	ფურცლის N SHEET NO
A3	1:100	

არქიტექტორი
თენგიზ ესიავა

არქიტექტორი

კონსტრუქტორი

დაამუშავა

IV სართულის გეგმა

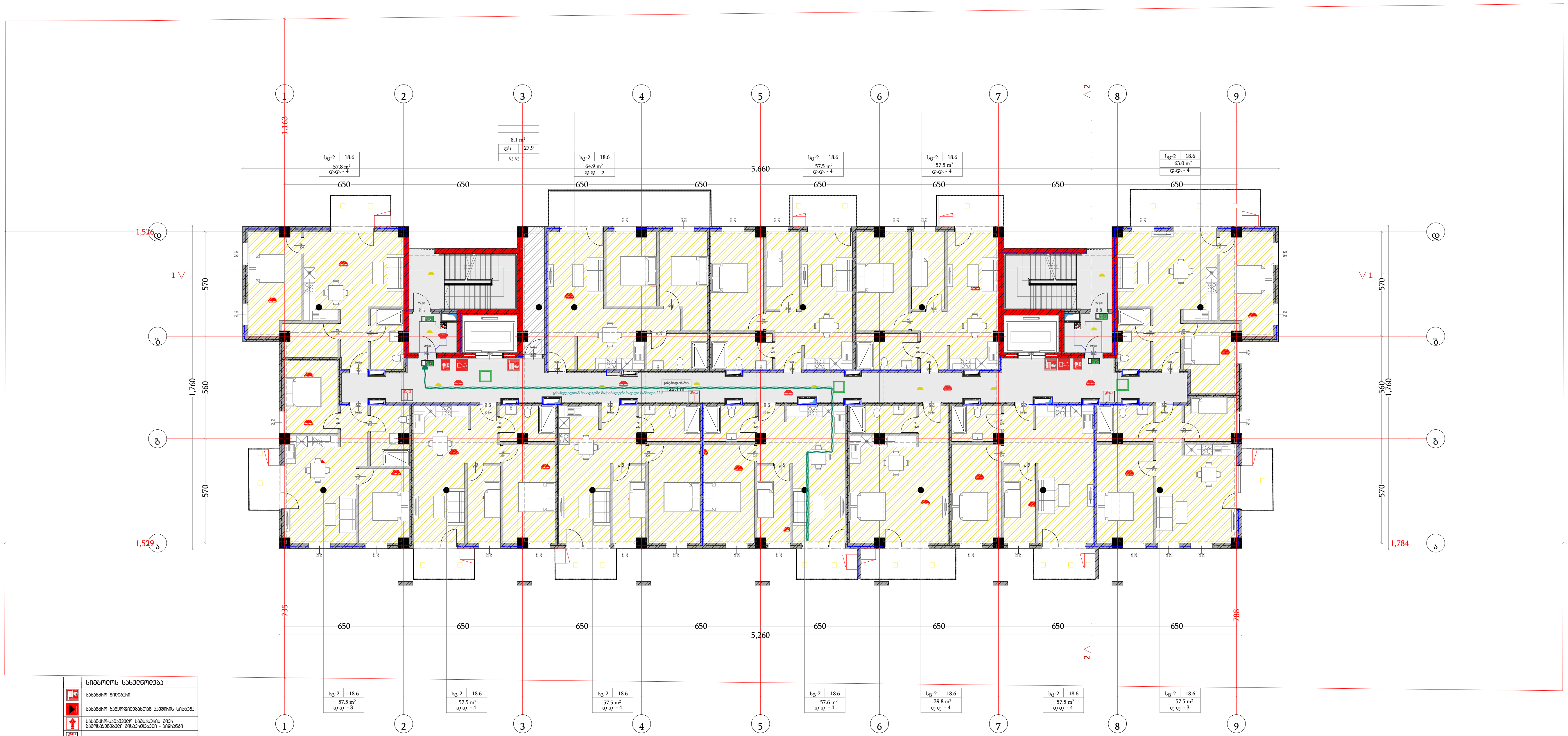

	სიმბოლოს სახელწოდება
	სახანძრო მილდბარი
	სახანძრო განყოფილებასთან კავშირის სისტემა
	სახანძრო-სამაშველო სამსახურის მიერ გამოსაყენებელი მისაერთებელი - ჰიდრანტი
	ხელის ცეცხლმაქრი
	სახანძრო განგაშის ღილაკი
	კვამლის ავტომატური ალმომჩენი
	კვამლზე მორეაგირე მაუწყებელი
	ავტოსაშხეფი
	საგანგებო ხმოვანი განგაშის საკომუნიკაციო სისტემა
	საევაკუაციო გასასვლელის მანიშნებელი
	სასმელი წყლის ფანტანი
	ხელოვნური განიავება
	ავარიული განათება
	სატელეფონო კავშირი

დამგეგმარებელი
DESIGNER IDENTIFICATION BLOCK

პროექტის დასახელება
PROJECT NAME
მრავალბინიანი საცხოვრებელი სახლი

დამკვეთი
CLIENT
შპს აბგრეიდ ქონსტრაქშენი

პროექტის მისამართი
PROJECT ADDRESS
ქ.თბილისი პეტრე იბერის შესახვევი N13 ის მიმდებარედ

ს/კ 01.10.06.001.293

ეტაპი
STAGE
არქიტექტურული პროექტი

ნახაზის სათაური
TITLE

შენიშვნა:

ფორმატი PAPER SIZE	მასშტაბი SCALE	ფურცლის N SHEET NO
A3	1:100	

არქიტექტორი
თენგიზ ესიავა

არქიტექტორი

კონსტრუქტორი

დაამუშავა

V სართულის გეგმა

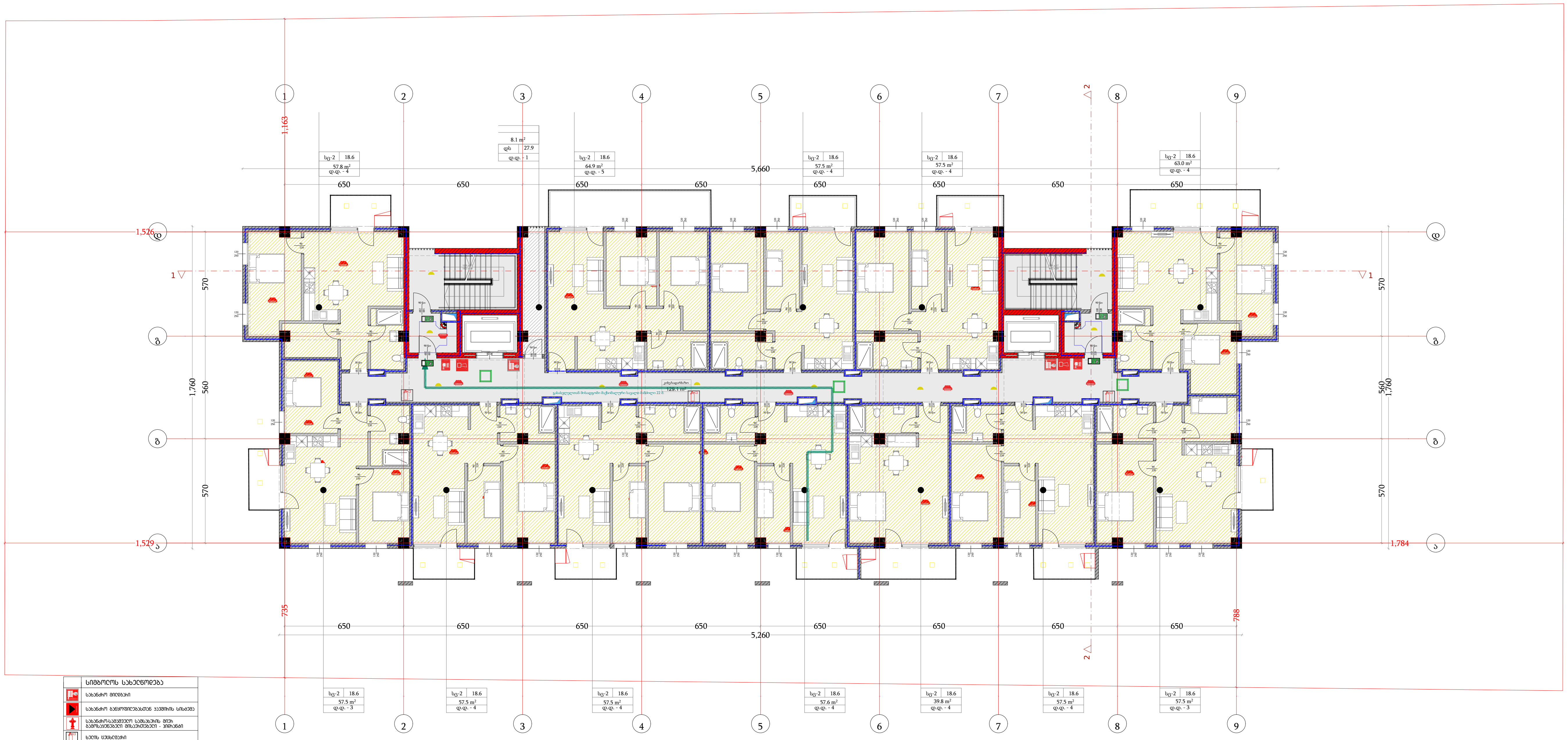

	სიმბოლოს სახელწოდება
	სახანძრო მილდგამი
	სახანძრო განყოფილებასთან კავშირის სისტემა
	სახანძრო-სამაშველო სამსახურის მიერ გამოსაყენებელი მისაერთებელი - ჰიდრანტი
	ხელის ცეცხლმაქრი
	სახანძრო განგაშის ღილაკი
	კვამლის ავტომატური აღმომჩენი
	კვამლზე მორეაგირე მაუწყებელი
	ავტოსაშხეფი
	საგანგებო ხმოვანი განგაშის საკომუნიკაციო სისტემა
	საევაკუაციო გასასვლელის მანიშნებელი
	სასმელი წყლის ფანტანი
	ხელოვნური განიავება
	ავარიული განათება
	სატელეფონო კავშირი

დამგეგმარებელი
DESIGNER IDENTIFICATION BLOCK

პროექტის დასახელება
PROJECT NAME
მრავალბინიანი საცხოვრებელი სახლი

დამკვეთი
CLIENT
შპს აბგრეიდ ქონსტრაქშენი

პროექტის მისამართი
PROJECT ADDRESS
ქ.თბილისი პეტრე იბერის შესახვევი N13 ის მიმდებარედ

ს/კ 01.10.06.001.293

ეტაპი
STAGE
არქიტექტურული პროექტი

ნახაზის სათაური
TITLE

შენიშვნა:

ფორმატი PAPER SIZE	მასშტაბი SCALE	ფურცლის N SHEET NO
A3	1:100	

არქიტექტორი
თენგიზ ესიავა

არქიტექტორი

კონსტრუქტორი

დაამუშავა

VI სართულის გეგმა

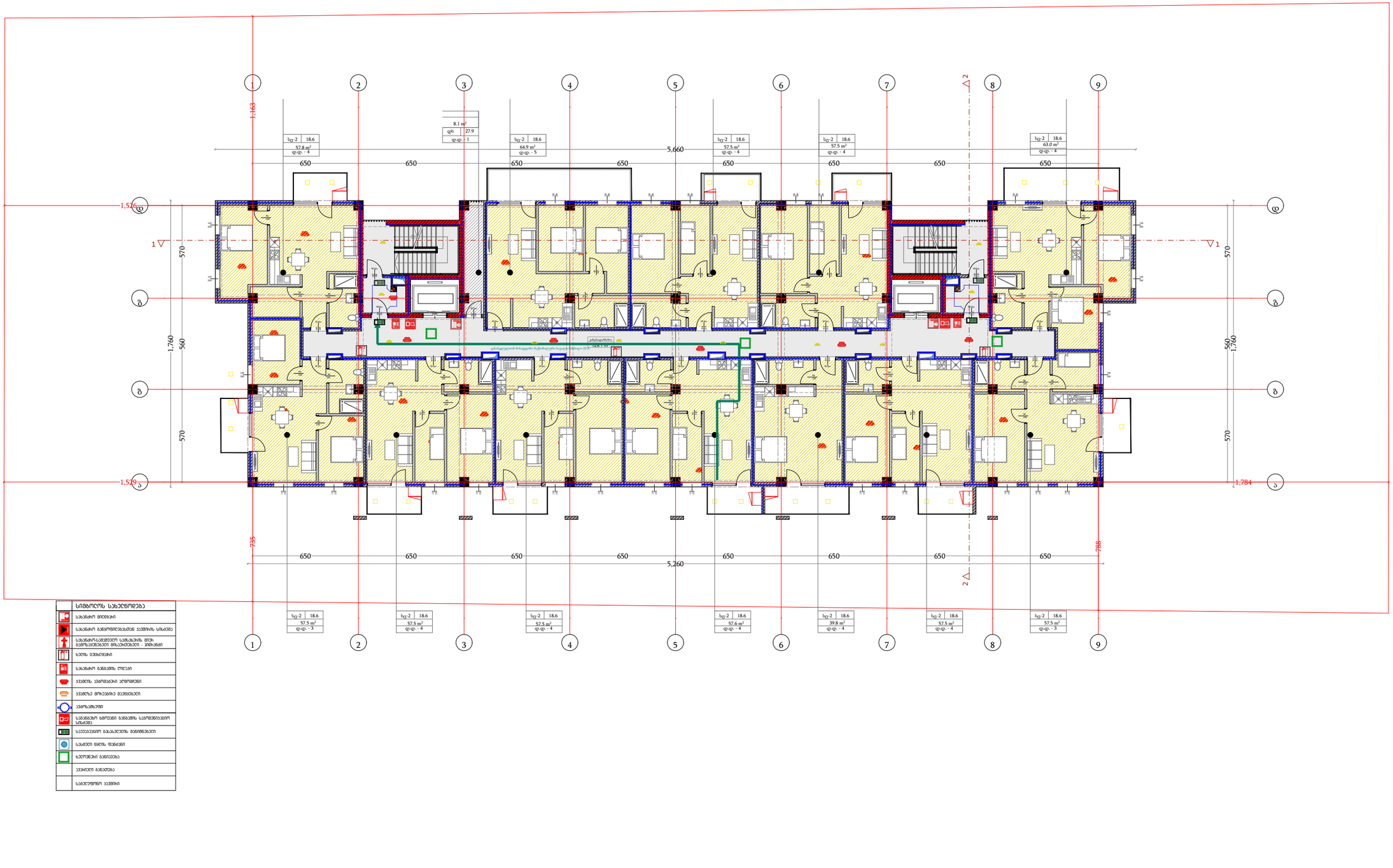

	სიმბოლოს სახეცნობება
	სახანძრო მილსადენი
	სახანძრო ბენზომრთველებამდე სავმრის სისტემა
	სახანძროსაბრძოლო სამანქანო მილი ბენზომავთები მოსაერთებელი - ორმხრივი
	ხელის ცეცხლმქრობი
	სახანძრო ბენზომრის ღილაკი
	ავთომის ავარიული კვების ჭერქვეშ
	ავთომზე მორიგეზის მაკვირვებელი
	ავარიულსინათლე
	სახანძრო ხმოვანი ბენზომრის საკომუნიკაციო სისტემა
	საევაკუაციო გასასვლელის მიმთითებელი
	სახმელთო წყლის ფენთანი
	ხელოვნური ბენთეება
	ავარიული გასვლები
	საბრძოლო სავმრის

დამგეგმარებელი
DESIGNER IDENTIFICATION BLOCK

პროექტის დასახელება
PROJECT NAME
მრავალბინიანი საცხოვრებელი სახლი

დამკვეთი
CLIENT
შპს აბგრეიდ ქონსტრაქშენი

პროექტის მისამართი
PROJECT ADDRESS
ქ.თბილისი კეტრე იბერის შესახვევი N13 ის მიმდებარედ

ს/კ 01.10.06.001.293

ეტაპი
STAGE
არქიტექტურული პროექტი

ნახაზის სათაური
TITLE

შენიშვნა:

ფორმატი	მასშტაბი	ფურცლის N.
PAPER SIZE A3	SCALE 1:100	SHEET NO

არქიტექტორი
თენგიზ ესიავა

არქიტექტორი

კონსტრუქტორი

დაამუშავა

VII სართულის გეგმა

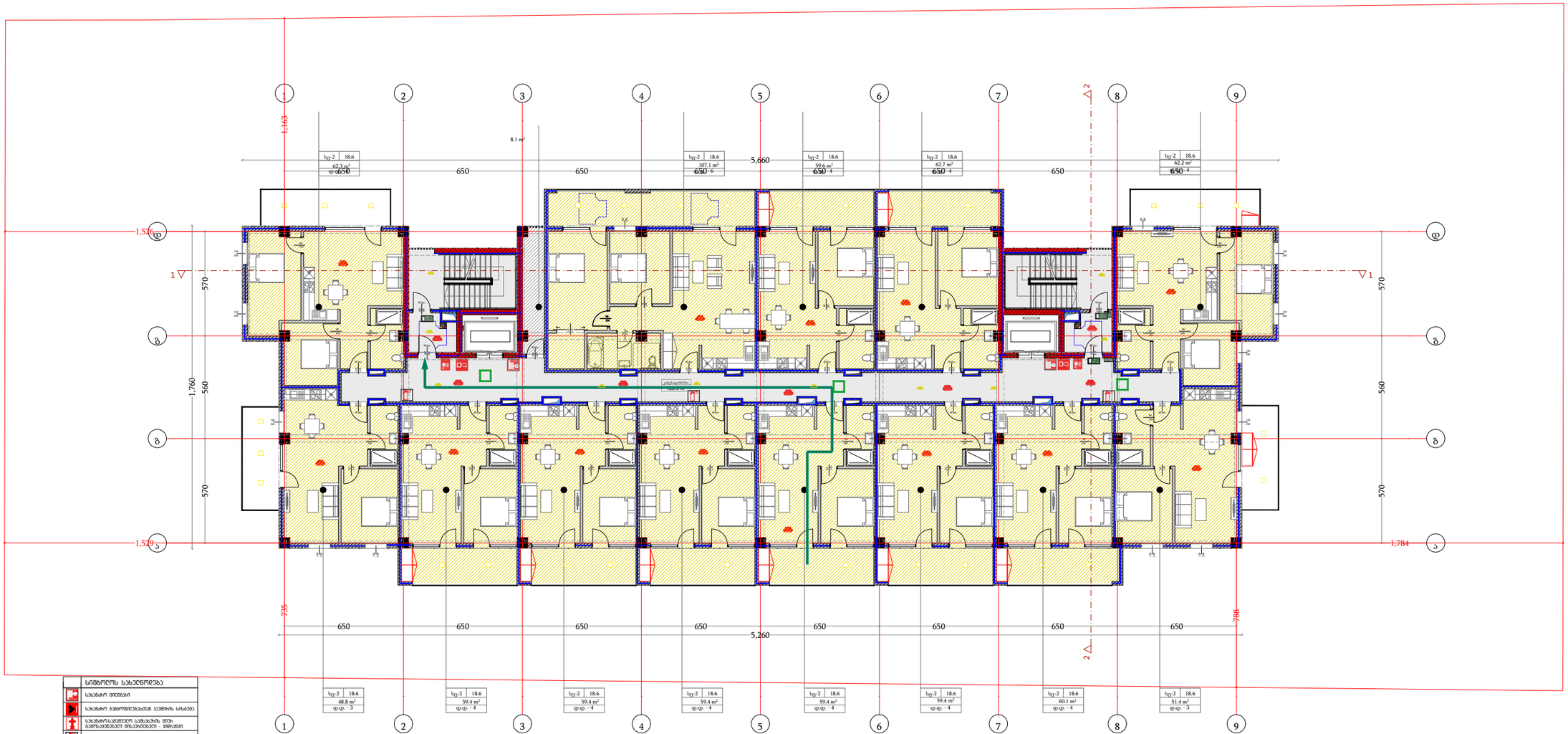

	სიმბოლოს სახეცნობება
	სახანძრო მილსადენი
	სახანძრო ბენზომრთველებთან სვლების სისტემა
	სახანძრო სატელეფონო სახანძრო მილი ბენზომრთველის მოსაცილებელი - ვიზირებით
	ხელის ცეცხლსაქრობი
	სახანძრო ბენზომრთველი ლილვი
	ავარიის ავარიული ელფენები
	ავარიული მოძრაობის მაუწყებელი
	ავარიასიგნალი
	სახანძრო ხმოვანი გაფრთხილების სარემონტო სისტემა
	საევაკუაციო გასასვლელის მიმთითებელი
	სახანძრო წყლის წყაროები
	ხელოვნური განათება
	ავარიული განათება
	საგანგებო სვლები

დამგეგმარებელი
DESIGNER IDENTIFICATION BLOCK

პროექტის დასახელება
PROJECT NAME
მრავალბინიანი საცხოვრებელი სახლი

დამკვეთი
CLIENT
შპს აბგრეიდ ქონსტრაქშენი

პროექტის მისამართი
PROJECT ADDRESS
ქ.თბილისი კეტრე იბერის შესახვევი N13 ის მიმდებარედ

ს/კ 01.10.06.001.293

ეტაპი
STAGE
არქიტექტურული პროექტი

ნახაზის სათაური
TITLE

შენიშვნა:

ფორმატი	მასშტაბი	ფურცლის N.
PAPER SIZE A3	SCALE 1:100	SHEET NO

არქიტექტორი
თენგიზ ესიავა

არქიტექტორი

კონსტრუქტორი

დაამუშავა

VIII სართულის გეგმა

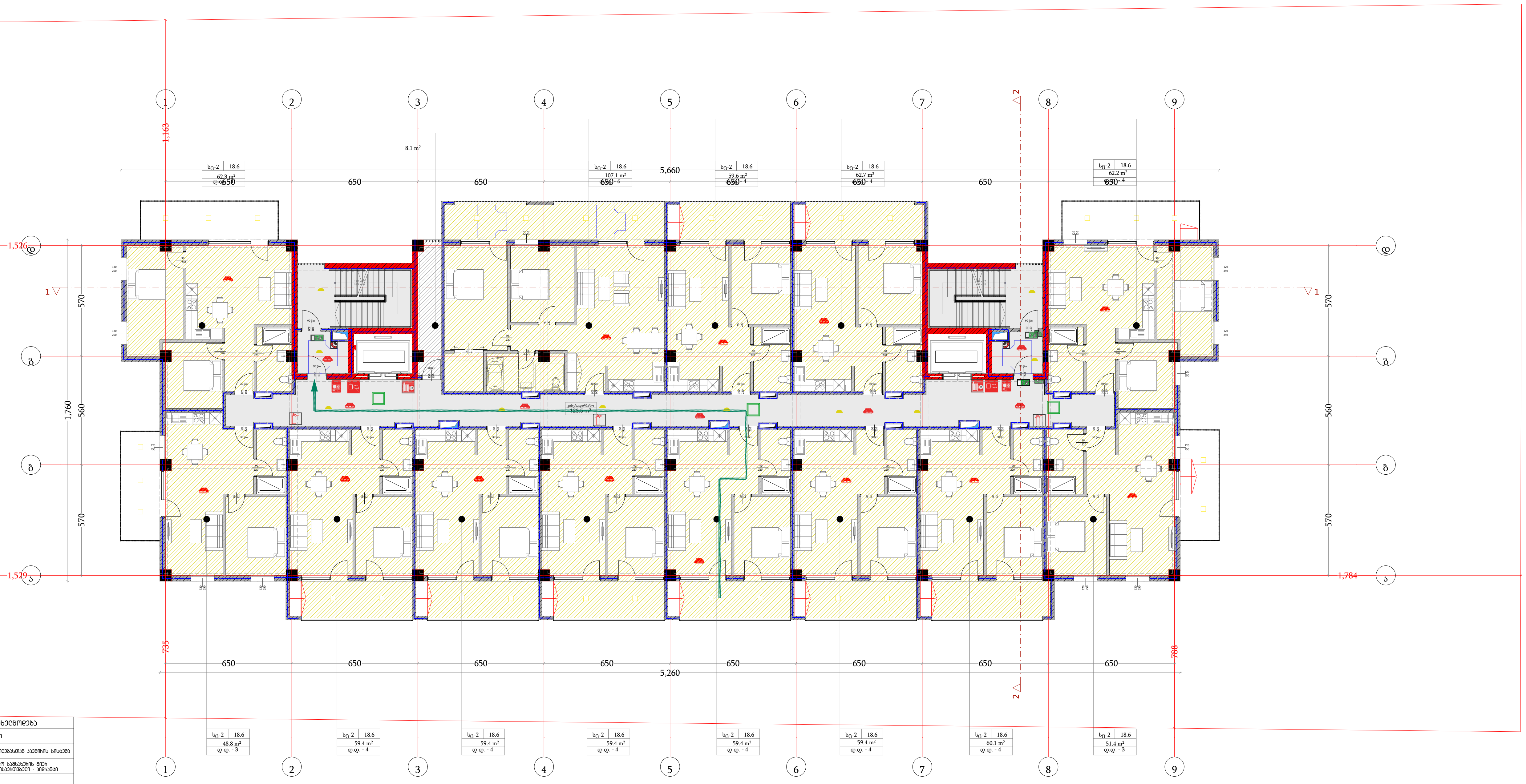

	სიმბოლოს სახელწოდება
	სახანძრო მილდბაკი
	სახანძრო განყოფილებასთან კავშირის სისტემა
	სახანძრო-სამაშველო სამსახურის მიერ გამოსაყენებელი მისაერთებელი - ჰიდრანტი
	ხელის ცეცხლმაქრი
	სახანძრო განგაშის ღილაკი
	კვამლის ავტომატური აღმომჩენი
	კვამლზე მორეაგირე მაუწყებელი
	ავტოსაშხეფი
	საგანგებო ხმოვანი განგაშის საკომუნიკაციო სისტემა
	საევაკუაციო გასასვლელის მანიშნებელი
	სასმელი წყლის ფანტანი
	ხელოვნური განიავება
	ავარიული განათება
	სატელეფონო კავშირი

დამგეგმარებელი
DESIGNER IDENTIFICATION BLOCK

პროექტის დასახელება
PROJECT NAME
მრავალბინიანი საცხოვრებელი სახლი

დამკვეთი
CLIENT
შპს აბგრეიდ კონსტრაქშენი

პროექტის მისამართი
PROJECT ADDRESS
ქ.თბილისი კეთრე იბერის შესახვევი N13 ის მიმდებარედ

ს/კ 01.10.06.001.293

ეტაპი
STAGE
არქიტექტურული პროექტი

ნახაზის სათაური
TITLE

შენიშვნა:

ფორმატი PAPER SIZE	მასშტაბი SCALE	ფურცლის N SHEET NO
A3	1:100	

არქიტექტორი
თენგიზ ესიავა

არქიტექტორი

კონსტრუქტორი

დაამუშავა

IX სართულის გეგმა

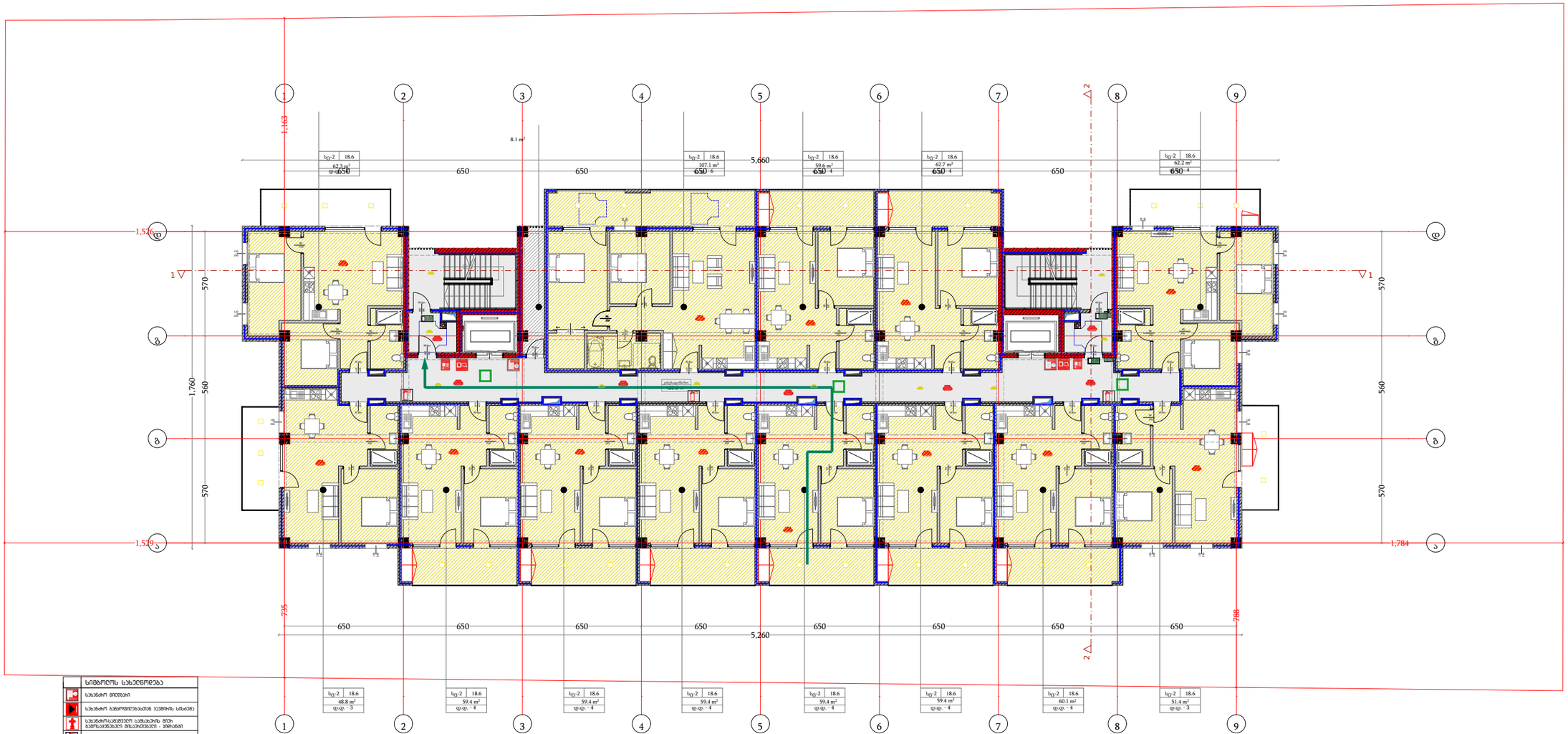

	სიმბოლოს სახეობები
	სახანძრო მილსადენი
	სახანძრო ბენზომრთველებთან სვეტების სანძები
	სახანძროსაბრძოლო სახანძრო მილის ბენზომკიდებლის მოსაბმელები - პოლუნძები
	ხელის ცეცხლმქრობი
	სახანძრო ბენზომის ღილაკი
	ავარიის ავარიულად ელმომრთველი
	ავარიაზე მოწყობილობის მაცხოველები
	ავარიასხივები
	სახანძრო ხმოვანი ბენზომის საკომუნიკაციო სანძები
	საევაკუაციო გასასვლების მიმთითებლები
	სახანძრო წყლის ფანჯარა
	ხელოვნური ბენიერება
	ავარიული ბენათება
	საბრუნვითი სვეტები

პორმატი	მასშტაბი	ფურცლის N.
PAPER SIZE	SCALE	SHEET NO
A3	1:100	

დამგეგმარებელი
DESIGNER IDENTIFICATION BLOCK

პროექტის დასახელება
PROJECT NAME
მრავალბინიანი საცხოვრებელი სახლი

დამკვეთი
CLIENT
შპს აბგრეიდ ქონსტრაქშენი

პროექტის მისამართი
PROJECT ADDRESS
ქ.თბილისი კეტრე იბერის შესახვევი N13 ის მიმდებარედ

ს/კ 01.10.06.001.293

ეტაპი
STAGE
არქიტექტურული პროექტი

ნახაზის სათაური
TITLE

შენიშვნა:

არქიტექტორი
თენგიზ ესიავა

არქიტექტორი

კონსტრუქტორი

დაამუშავა

X სართულის გეგმა



	სიმბოლოს სახელწოდება
	სახანძრო მილდბარი
	სახანძრო განყოფილებასთან კავშირის სისტემა
	სახანძრო-სამაშველო სამსახურის მიერ გამოსაყენებელი მისაერთებელი - ჰიდრანტი
	ხელის ცეცხლმაქრი
	სახანძრო განგაშის ღილაკი
	კვამლის ავტომატური აღმომჩენი
	კვამლზე მორეაგირე მაუწყებელი
	ავტოსაშხეფი
	საგანგებო ხმოვანი განგაშის საკომუნიკაციო სისტემა
	საევაკუაციო გასასვლელის მანიშნებელი
	სასმელი წყლის ფანტანი
	ხელოვნური განიავება
	ავარიული განათება
	სატელეფონო კავშირი

დამგეგმარებელი
DESIGNER IDENTIFICATION BLOCK

პროექტის დასახელება
PROJECT NAME
მრავალბინიანი საცხოვრებელი სახლი

დამკვეთი
CLIENT
შპს აბგრეიდ ქონსტრაქშენი

პროექტის მისამართი
PROJECT ADDRESS
ქ.თბილისი პეტრე იბერის შესახვევი N13 ის მიმდებარედ

ს/კ 01.10.06.001.293

ეტაპი
STAGE
არქიტექტურული პროექტი

ნახაზის სათაური
TITLE

შენიშვნა:

ფორმატი PAPER SIZE	მასშტაბი SCALE	ფურცლის N SHEET NO
A3	1:100	

არქიტექტორი
თენგიზ ესიავა

არქიტექტორი

კონსტრუქტორი

დაამუშავა

XI სართულის გეგმა



	სიმბოლოს სახელწოდება
	სახანძრო მილდახი
	სახანძრო განყოფილებასთან კავშირის სისტემა
	სახანძრო-სამაშველო სამსახურის მიერ გამოსაყენებელი მისაერთებელი - ჰიდრანტი
	ხელის ცეცხლმაქრი
	სახანძრო განგაშის ღილაკი
	კვამლის ავტომატური აღმომჩენი
	კვამლზე მორეაგირე მაუწყებელი
	ავტოსაშხეფი
	საგანგებო ხმოვანი განგაშის საკომუნიკაციო სისტემა
	საევაკუაციო გასასვლელის მანიშნებელი
	სასმელი წყლის ფანტანი
	ხელოვნური განიავება
	ავარიული განათება
	სატელეფონო კავშირი

დამგეგმარებელი
DESIGNER IDENTIFICATION BLOCK

პროექტის დასახელება
PROJECT NAME
მრავალბინიანი საცხოვრებელი სახლი

დამკვეთი
CLIENT
შპს აბგრეიდ ქონსტრაქშენი

პროექტის მისამართი
PROJECT ADDRESS
ქ.თბილისი პეტრე იბერის შესახვევი N13 ის მიმდებარედ

ს/კ 01.10.06.001.293

ეტაპი
STAGE
არქიტექტურული პროექტი

ნახაზის სათაური
TITLE

შენიშვნა:

ფორმატი PAPER SIZE	მასშტაბი SCALE	ფურცლის N SHEET NO
A3	1:100	

არქიტექტორი
თენგიზ ესიავა

არქიტექტორი

კონსტრუქტორი

დაამუშავა

XII სართულის გეგმა



	სიმბოლოს სახელწოდება
	სახანძრო მილდაბარი
	სახანძრო განყოფილებასთან კავშირის სისტემა
	სახანძრო-სამაშველო სამსახურის მიერ გამოსაყენებელი მისაერთებელი - ჰიდრანტი
	ხელის ცეცხლმაქრი
	სახანძრო განგაშის ღილაკი
	კვამლის ავტომატური აღმომჩენი
	კვამლზე მორეაგირე მაუწყებელი
	ავტოსაშხეფი
	საგანგებო ხმოვანი განგაშის საკომუნიკაციო სისტემა
	საევაკუაციო გასასვლელის მანიშნებელი
	სასმელი წყლის ფანტანი
	ხელოვნური განიავება
	ავარიული განათება
	სატელეფონო კავშირი

დამგეგმარებელი
DESIGNER IDENTIFICATION BLOCK

პროექტის დასახელება
PROJECT NAME
მრავალბინიანი საცხოვრებელი სახლი

დამკვეთი
CLIENT
შპს აბგრეიდ ქონსტრაქშენი

პროექტის მისამართი
PROJECT ADDRESS
ქ.თბილისი პეტრე იბერის შესახვევი N13 ის მიმდებარედ

ს/კ 01.10.06.001.293

ეტაპი
STAGE
არქიტექტურული პროექტი

ნახაზის სათაური
TITLE

შენიშვნა:

ფორმატი PAPER SIZE	მასშტაბი SCALE	ფურცლის N SHEET NO
A3	1:100	

არქიტექტორი
თენგიზ ესიავა

არქიტექტორი

კონსტრუქტორი

დაამუშავა