შენობა-ნაგებობის უსაფრთხოების წესებთან შესაბამისობის ანალიზი

გამოყენებული წესები - **„შენობა-ნაგებობის უსაფრთხოების წესები“**

ჩამოთვალეთ შენობის დაკავებულებები და აღწერეთ თითოეული გამოყენება
1. **სასაწყობო ჯგუფი სწ-2** (ღია ავტოსადგომი გარაჟი ±0.00 ნიშნულზე)
2. **საცხოვრებელი ჯგუფი სც-2** (საცხოვრებელი ბინები +3.00, +6.30, +9.60, +12.90, +16.20, +19.50, +22.80, +26.10, +29.40, +32.70 და +36.00 ნიშნულებზე)

კონსტრუქციის ტიპი:	
განსაზღვრეთ კონსტრუქციის არსებული შენობისთვის: მაგალითი: II-A, I-B, V-A, V-B	
განსაზღვრეთ კონსტრუქციის ტიპი ახალი შენობისთვის: მაგალითი: II-A, I-B, V-A, V-B	**I-A მიწის ზემოთ 12 სართული**

სიმაღლის შეზღუდვები ცხრილი 503 -ის მიხედვით		
დაკავებულობები	**დასაშვები სართულიანობა**	**შემოთავაზებული სართულიანობა**
1. სასაწყობო ჯგუფი სწ-2	შეუზღუდავი	1 სართული
2. საცხოვრებელი ჯგუფი სც-2	შეუზღუდავი	11 სართული
	დასაშვები სიმაღლე	შემოთავაზებული სიმაღლე
შენობის საერთო სიმაღლე =	შეუზღუდავი	41.90
მიწის ზემოთ სართულის რაოდენობა =		12 სართული
მიწის დონის ქვედა სართულის რაოდენობა =		-

ფართობის შეზღუდვები ცხრილი 503 -ის მიხედვით			
დაკავებულობები		დასაშვები ფართობი კვ.მ.	შემოთავაზებული ფართობი კვ.მ.
1. სასაწყობო ჯგუფი სწ-2 (ღია ავტოსადგომი გარაჟი)	±0.00	შეუზღუდავი	1029.44
2. საცხოვრებელი ჯგუფი სც-2 (საცხოვრებელი ბინები)	+3.00	შეუზღუდავი	1169.79
3. საცხოვრებელი ჯგუფი სც-2 (საცხოვრებელი ბინები)	+6.30	შეუზღუდავი	1189.56
4. საცხოვრებელი ჯგუფი სც-2 (საცხოვრებელი ბინები)	+9.60	შეუზღუდავი	1201.64
5. საცხოვრებელი ჯგუფი სც-2 (საცხოვრებელი ბინები)	+12.90	შეუზღუდავი	1201.74
6. საცხოვრებელი ჯგუფი სც-2 (საცხოვრებელი ბინები)	+16.20	შეუზღუდავი	1202.29
7. საცხოვრებელი ჯგუფი სც-2 (საცხოვრებელი ბინები)	+19.50	შეუზღუდავი	1203.71
8. საცხოვრებელი ჯგუფი სც-2 (საცხოვრებელი ბინები)	+22.80	შეუზღუდავი	1206.05
9. საცხოვრებელი ჯგუფი სც-2 (საცხოვრებელი ბინები)	+26.10	შეუზღუდავი	1209.07
10. საცხოვრებელი ჯგუფი სც-2 (საცხოვრებელი ბინები)	+29.40	შეუზღუდავი	1210.05
11. საცხოვრებელი ჯგუფი სც-2 (საცხოვრებელი ბინები)	+32.70	შეუზღუდავი	1210.05
12. საცხოვრებელი ჯგუფი სც-2 (საცხოვრებელი ბინები)	+36.00	შეუზღუდავი	1210.05
იატაკის საერთო ფართობი =		14243.44	
იატაკების რაოდენობა =		მიწის დონის ზედა 12	
შენობის საერთო ფართობი =		14243.44 + 69.43 (±0.00 ნიშნ) + 130.04 (+3.00 ნიშნ) + 130.04 (+6.30 ნიშნ) + 130.04 (+9.60 ნიშნ) + 130.04 (+12.90 ნიშნ) + 131.01 (+16.20 ნიშნ) + 131.01 (+19.50 ნიშნ) + 131.01 (+22.80 ნიშნ) + 131.01 (+26.10 ნიშნ) + 130.04 (+29.40 ნიშნ) + 130.04 (+32.70 ნიშნ) + 130.04 (+36.00 ნიშნ) + 48.96 (+39.30 ნიშნ) = 15796.15	

გარე კედლის ცეცხლმედეგობისა და ღიობისადმი მოთხოვნები ცხრილების 602-ის და 705.8 -ის მიხედვით									
გარე კედელი	**ხანძარსაწინააღმდეგო მანძილი** (მეტრი)	**ცეცხლმედეგობის ხარისხი** (საათი)		**კედლის ღიობების ფართობი** (კედლის %)					
		მოთხოვნილი	**გათვალისწინებული**	**დასაშვები**			**გათვალისწინებული**		
				დაცული	**დაუცველი საშხეფებით**	**დაუცველი**	**დაცული**	**დაუცველი საშხეფებით**	**დაუცველი**
“ა-ე” ღერძებში	9-ზე მეტი	0	0	შეუზღუდავია	შეუზღუდავია	**შეუზღუდავია**	-	-	**აკმაყოფილებს**
“ე-ზ” ღერძებში	8.10 (მინიმალური)	1	1	შეუზღუდავია	შეუზღუდავია	**70%**	-	-	**18%**
“ზ-ი” ღერძებში	9-ზე მეტი	0	0	შეუზღუდავია	შეუზღუდავია	**შეუზღუდავია**	-	-	**აკმაყოფილებს**
“1-10” ღერძებში	9-ზე მეტი	0	0	შეუზღუდავია	შეუზღუდავია	**შეუზღუდავია**	-	-	**აკმაყოფილებს**
“10-10[1]” ღერძებში	8.80 (მინიმალური)	1	1	შეუზღუდავია	შეუზღუდავია	**70%**	-	-	**0**
“ი-ა” ღერძებში	9-ზე მეტი	0	0	შეუზღუდავია	შეუზღუდავია	**შეუზღუდავია**	-	-	**აკმაყოფილებს**
“10-7” ღერძებში ±0.00 ნიშნულზე	2.08 (მინიმალური)	1	1	25%	25%	**10%**	-	-	**0**
“10-7” ღერძებში ზედა ნიშულებზე	0.2 (მინიმალური)	1	1	დაუშვებელია	დაუშვებელია	**დაუშვებელია**	-	-	**0**
“7-1” ღერძებში	9-ზე მეტი	0	1	შეუზღუდავია	შეუზღუდავია	**შეუზღუდავია**	-	-	**აკმაყოფილებს**

„ზედა ნიშნულებზე“ - იგულისხმება სართულები +6.30 ნიშნულიდან +36.00 ნიშნულის ჩათვლით

ხანძრისაგან დაცვის სისტემებისადმი მოთხოვნები									
დაკავებულობები/ სივრცეები/გასასვლელი საშუალებები	ავტოსაშველო სისტემა	ალტერნატიული ავტომატური ცეცხლსაქრობი სისტემა	სახანძრო განგაშისა და ცეცხლაღმომჩენი სისტემები	სახანძრო მილდგარების სისტემები	კვამლის საკონტროლო სისტემები	ხელის ცეცხლმაქრები	საავარიო განგაშის სისტემები	ხანძრის მართვის ცენტრი	სახანძრო-სამაშველო სამსახურის მიერ გამოსაყენებელი მისაერთებელი
სასაწყობო ჯგუფი სწ-2 (ღია ავტოსადგომი)	-	-	1.საგანგებო ხმოვანი განგაშის საკომუნიკაციო სისტემა 2.სახანძრო სიგნალიზაცია	კი	-	კი	-		
საცხოვრებელი ჯგუფი სც-2	-	-	1. კვამლზე მორეაგირე მაუწყებლის მოწყობილობები 2.კვამლის ავტომატური აღმომჩენი	-	-	-	-		
დერეფნები	კი	-	1.სახანძრო განგაშის ხელით სამართავი კოლოფები 2.კვამლის ავტომატური აღმომჩენი 3.სახანძრო სიგნალიზაცია 4.საგანგებო ხმოვანი განგაშის საკომუნიკაციო სისტემა	კი	კვამლის მექანიკური გაწოვა	-	-		

კიბის უჯრედები	-	-	1.საგანგებო ხმოვანი განგაშის საკომუნიკაციო სისტემა 2.ორმხრივი კავშირის სისტემა 3. სახანძრო განყოფ. კავშირის სისტემა	-	დაწნევის სისტემა	-	-		
კიბის ვესტიბიულები	-	-	-	-	დაწნევის სისტემა	-	-		
სახანძრო-სამაშველო ლიფტი	-	-	სახანძრო განყოფ. კავშირის სისტემა	-	-	-	-		
სახანძრო-სამაშველო ლიფტის ფოიეები	-	-	1.საგანგებო ხმოვანი განგაშის საკომუნიკაციო სისტემა 2. სახანძრო განყოფ. კავშირის სისტემა 3.კვამლის ავტომატური აღმომჩენი	-	დაწნევის სისტემა	-	-		
ლიფტის შახტები	-	-	-	-	დაწნევის სისტემა	-	-		
ლიფტის სამანქანოები	-	-	კვამლის ავტომატური აღმომჩენი	-	-	-	-		

განიავებისადმი მოთხოვნები		
დაკავებულობები/სივრცეები/გასასვლელი საშუალებები	ბუნებრივი განიავება	ხელოვნური (მექანიკური) განიავება
დამხმარე ჯგუფი დს (სახანძრო ავზები და ტუმბო)	-	კი

სასაწყობო ჯგუფი სწ-1 (შერეული საწყობი)	-	კი
სასაწყობო ჯგუფი სწ-2 (ღია ატოსაგომი)	კი	-
საცხოვრებელი ჯგუფი სც-2 (ბინები)	კი	-
კიბის უჯრედები	-	კი/დაწნევის სისტემა
კიბის ვესტიბიულები	-	კი/დაწნევის სისტემა
სახანძრო-სამაშველო ლიფტის ფოიეები	-	კი/დაწნევის სისტემა
ლიფტის შახტა	-	კი/დაწნევის სისტემა
დერეფანი	-	კი (კვამლის მექანიკური გაწოვა)

თითოეული სართულიდან და სივრციდან გასასვლელი საშუალება									
სართულები	დაკავებულობა და დაკავებულობის დატვირთვის ჯამური მაჩვენებელი	მოთხოვნილი გასასვლელების/გასასვლელთან მისადგომის რაოდენობა	გათვალისწინებული გასასვლელების/გასასვლელთან მისადგომის რაოდენობა და ტიპი	გასასვლელი საშუალებების სიგანე (მეტრი)					
				გზა-კიბეები		დერაფანი,		გასასვლელის გზა-კარი	
				მოთხოვნილი	გათვალისწინებული	მოთხოვნილი	გათვალისწინებული	მოთხოვნილი	გათვალისწინებული (თავისუფალი)
±0.00 ნიშნულზე	სასაწყობო ჯგუფი სწ-2 (ღია ავტოსადგომი) დ.დ. 55	2	3 და მეტი (ღია მალი)	-	-	-	-	0.82	1.20 და მეტი
+3.00 ნიშნულზე	საცხოვრებელი ჯგუფი სც-2 (საცხოვრებელი ბინები)	1 (თითოეულ ბინას)	1 (გზა-კარი) (თითოეულ ბინას)	-	-	-	-	0.82	
+3.00 ნიშნულზე სართულს ს.დ.დ. 58		2	2 (გზა-კიბე)	1.10	1.36	1.20	1.43 (მინიმალური)	0.82	0.82
+6.30 ნიშნულზე	საცხოვრებელი ჯგუფი სც-2 (საცხოვრებელი ბინები)	1 (თითოეულ ბინას)	1 (გზა-კარი) (თითოეულ ბინას)	-	-	-	-	0.82	0.82
+6.30 ნიშნულზე სართულს ს.დ.დ. 60		2	2 (გზა-კიბე)	1.10	1.36	1.20	1.43 (მინიმალური)	0.82	0.82

+9.60 ნიშნულზე	საცხოვრებელი ჯგუფი სც-2 (საცხოვრებელი ბინები)	1 (თითოეულ ბინას)	1 (გზა-კარი) (თითოეულ ბინას)	-	-	-	-	0.82	0.82
+9.60 ნიშნულზე სართულს ს.დ.დ. 62		2	2 (გზა-კიბე)	1.10	1.36	1.20	1.43 (მინიმალური)	0.82	0.82
+12.90 ნიშნულზე	საცხოვრებელი ჯგუფი სც-2 (საცხოვრებელი ბინები)	1 (თითოეულ ბინას)	1 (გზა-კარი) (თითოეულ ბინას)	-	-	-	-	0.82	0.82
+12.90 ნიშნულზე სართულს ს.დ.დ. 62		2	2 (გზა-კიბე)	1.10	1.36	1.20	1.43 (მინიმალური)	0.82	0.82
+16.20 ნიშნულზე	საცხოვრებელი ჯგუფი სც-2 (საცხოვრებელი ბინები)	1 (თითოეულ ბინას)	1 (გზა-კარი) (თითოეულ ბინას)	-	-	-	-	0.82	0.82
+16.20 ნიშნულზე სართულს ს.დ.დ. 62		2	2 (გზა-კიბე)	1.10	1.36	1.20	1.43 (მინიმალური)	0.82	0.82
+19.50 ნიშნულზე	საცხოვრებელი ჯგუფი სც-2 (საცხოვრებელი ბინები)	1 (თითოეულ ბინას)	1 (გზა-კარი) (თითოეულ ბინას)	-	-	-	-	0.82	0.82
+19.50 ნიშნულზე სართულს ს.დ.დ. 62		2	2 (გზა-კიბე)	1.10	1.36	1.20	1.43 (მინიმალური)	0.82	0.82
+22.80 ნიშნულზე	საცხოვრებელი ჯგუფი სც-2 (საცხოვრებელი ბინები)	1 (თითოეულ ბინას)	1 (გზა-კარი) (თითოეულ ბინას)	-	-	-	-	0.82	0.82
+22.80 ნიშნულზე სართულს ს.დ.დ. 62		2	2 (გზა-კიბე)	1.10	1.36	1.20	1.43 (მინიმალური)	0.82	0.82
+26.10 ნიშნულზე	საცხოვრებელი ჯგუფი სც-2 (საცხოვრებელი ბინები)	1 (თითოეულ ბინას)	1 (გზა-კარი) (თითოეულ ბინას)	-	-	-	-	0.82	0.82
+26.10 ნიშნულზე სართულს ს.დ.დ. 62		2	2 (გზა-კიბე)	1.10	1.36	1.20	1.43 (მინიმალური)	0.82	0.82
+29.40 ნიშნულზე	საცხოვრებელი ჯგუფი სც-2 (საცხოვრებელი ბინები)	1 (თითოეულ ბინას)	1 (გზა-კარი) (თითოეულ ბინას)	-	-	-	-	0.82	0.82

+29.40 ნიშნულზე სართულს ს.დ.დ. 62		2	2 (გზა-კიბე)	1.10	1.36	1.20	1.43 (მინიმალური)	0.82	0.82
+32.70 ნიშნულზე	საცხოვრებელი ჯგუფი სც-2 (საცხოვრებელი ბინები)	1 (თითოეულ ბინას)	1 (გზა-კარი) (თითოეულ ბინას)	-	-	-	-	0.82	0.82
+32.70 ნიშნულზე სართულს ს.დ.დ.62		2	2 (გზა-კიბე)	1.10	1.36	1.20	1.43 (მინიმალური)	0.82	0.82
+36.00 ნიშნულზე	საცხოვრებელი ჯგუფი სც-2 (საცხოვრებელი ბინები)	1 (თითოეულ ბინას)	1 (გზა-კარი) (თითოეულ ბინას)	-	-	-	-	0.82	0.82
+36.00 ნიშნულზე სართულს ს.დ.დ. 62		2	2 (გზა-კიბე)	1.10	1.36	1.20	1.43 (მინიმალური)	0.82	0.82

წყალსადენი სისტემის ფიქსირებული მოწყობილობების რაოდენობა

ცხრილი 1602.1-ის მიხედვით

სართულები	დაკავებულობა და დაკავებულობის დატვირთვის ჯამური მაჩვენებელი	ფიქსირებული მოწყობილობები (ცალი)											
		უნიტაზი		ტუალეტის ხელსაბანები		აბაზანა/შხაპი		სასმელი წყლის აპარატი		სამომსახურო ნიჟარა		სამზარეულოს ნიჟარა	
		მოთხოვნილი	წარმოქმნილი გათვალისწინებული	მოთხოვნილი	წარმოქმნილი გათვალისწინებული	მოთხოვნილი	წარმოქმნილი გათვალისწინებული	მოთხოვნილი	წარმოქმნილი გათვალისწინებული	მოთხოვნილი	წარმოქმნილი გათვალისწინებული	მოთხოვნილი	წარმოქმნილი გათვალისწინებული
±0.00 ნიშნულზე	სასაწყობო ჯგუფი სწ-2 (ღია ავტოსადგომი) დ.დ. 55	-	-	-	-	-	-	-	-	-	-	-	-

წყალსადენი სისტემის ფიქსირებული მოწყობილობების რაოდენობა-საცხოვრებელი ჯგუფი სც-2 ქვეჯგუფი ცხრილი 1602.1-ის მიხედვით											
სართულები	საცხოვრებელი ერთეულები	ფიქსირებული მოწყობილობები									
		უნიტაზი (ერთ საცხოვრებელ ერთეულზე)		ტუალეტის ხელსაბანები (ერთ საცხოვრებელ ერთეულზე)		აბაზანა/შხაპი (ერთ საცხოვრებელ ერთეულზე)		სამზარეულოს ნიჟარა (ერთ საცხოვრებელ ერთეულზე)		ავტომატური სარეცხი მანქანის მისაერთებელი	
		მოთხოვნილი	გათვალისწ.	მოთხოვნილი	გათვალისწ.	მოთხოვნილი	გათვალისწ.	მოთხოვნილი	გათვალისწ.	მოთხოვნილი (20 საცხ. ერთეულზე)	გათვალისწ. (თითო საცხ. ერთეულზე)
+3.00 ნიშნულზე	„ბ" ტიპის ბინები: ბინა №1-დან ბინა №14-ის ჩათვლით	1	1	1	1	1	1	1	1	1	1
+6.30 ნიშნულზე	„ბ" ტიპის ბინები: ბინა №15-დან ბინა №28-ის ჩათვლით	1	1	1	1	1	1	1	1	1	1
+9.60 ნიშნულზე	„ბ" ტიპის ბინები: ბინა №29-დან ბინა №42-ის ჩათვლით	1	1	1	1	1	1	1	1	1	1
+12.90 ნიშნულზე	„ბ" ტიპის ბინები: ბინა №43-დან ბინა №56-ის ჩათვლით	1	1	1	1	1	1	1	1	1	1
+16.20 ნიშნულზე	„ა" ტიპის ბინა №61	1	1 შშმპ	1	1 შშმპ	1	1 შშმპ	1	1 შშმპ	1	1
	„ბ" ტიპის ბინები: ბინა №57-დან ბინა №70-ის ჩათვლით	1	1	1	1	1	1	1	1	1	1
+19.50 ნიშნულზე	„ა" ტიპის ბინა №75	1	1 შშმპ	1	1 შშმპ	1	1 შშმპ	1	1 შშმპ	1	1
	„ბ" ტიპის ბინები: ბინა №71-დან ბინა №84-ის ჩათვლით	1	1	1	1	1	1	1	1	1	1
+22.80 ნიშნულზე	„ა" ტიპის ბინა №89	1	1 შშმპ	1	1 შშმპ	1	1 შშმპ	1	1 შშმპ	1	1
	„ბ" ტიპის ბინები: ბინა №85-დან ბინა №98-ის ჩათვლით	1	1	1	1	1	1	1	1	1	1

+26.10 ნიშნულზე	„ა“ ტიპის ბინა №103	1	1 შშმპ	1	1 შშმპ	1	1 შშმპ	1	1 შშმპ	1	1
	„ბ“ ტიპის ბინები: ბინა №99-დან ბინა №112-ის ჩათვლით	1	1	1	1	1	1	1	1	1	1
+29.40 ნიშნულზე	„ბ“ ტიპის ბინები: ბინა №113-დან ბინა №126-ის ჩათვლით	1	1	1	1	1	1	1	1	1	1
+32.70 ნიშნულზე	„ბ“ ტიპის ბინები: ბინა №127-დან ბინა №140-ის ჩათვლით	1	1	1	1	1	1	1	1	1	1
+36.00 ნიშნულზე	„ბ“ ტიპის ბინები: ბინა №141-დან ბინა №154-ის ჩათვლით	1	1	1	1	1	1	1	1	1	1

Заказчик	д. Малоярославец ул Ярославская IV за.д. участок №29-ОЦ застр.
	Здание 3 Этажность 3 Общая площадь 6 073 6 Площадь участка 0
0/з. Заказчик Малоярославец Общая площадь Кадастр: 599 53 71 65	
Разработал Главный архитектор	Разработал Главный архитектор
Проверил Главный инженер	Проверил Главный инженер
3. 1:500	Масштаб: 19.10.2020г.

Объекты капитального строительства
Объекты благоустройства
Здания и сооружения
Проектируемое здание
Существующее здание
Снос
Проектируемое ограждение
Существующее ограждение
Временное ограждение
Проектируемый тротуар
Проектируемый газон
Проектируемое дерево
Проектируемый кустарник
Проектируемый цветник
Проектируемый бордюр
Проектируемый пандус
Проектируемый съезд
Проектируемый пешеходный переход
Проектируемый дорожный знак
Проектируемый фонарь
Проектируемый светофор
Проектируемый пожарный гидрант
Проектируемый колодец
Проектируемый водосток
Проектируемый ливневый колодец
Проектируемый смотровой колодец
Проектируемый газовый колодец
Проектируемый электрический колодец
Проектируемый телефонный колодец
Проектируемый водопроводный колодец
Проектируемый канализационный колодец
Проектируемый газопровод
Проектируемый электрический кабель
Проектируемый телефонный кабель
Проектируемый водопровод
Проектируемый канализационный трубопровод
Проектируемый ливневый трубопровод
Проектируемый теплотрасса
Проектируемый воздушный кабель
Проектируемый подземный кабель
Проектируемый надземный кабель
Проектируемый подземный трубопровод
Проектируемый надземный трубопровод
Проектируемый подземный газопровод
Проектируемый надземный газопровод
Проектируемый подземный водопровод
Проектируемый надземный водопровод
Проектируемый подземный канализационный трубопровод
Проектируемый надземный канализационный трубопровод
Проектируемый подземный ливневый трубопровод
Проектируемый надземный ливневый трубопровод
Проектируемый подземный теплотрасса
Проектируемый надземный теплотрасса
Проектируемый подземный воздушный кабель
Проектируемый надземный воздушный кабель
Проектируемый подземный подземный кабель
Проектируемый надземный подземный кабель
Проектируемый подземный надземный кабель
Проектируемый подземный подземный трубопровод
Проектируемый надземный подземный трубопровод
Проектируемый подземный надземный трубопровод
Проектируемый подземный подземный газопровод
Проектируемый надземный подземный газопровод
Проектируемый подземный надземный газопровод
Проектируемый подземный подземный водопровод
Проектируемый надземный подземный водопровод
Проектируемый подземный надземный водопровод
Проектируемый подземный подземный канализационный трубопровод
Проектируемый надземный подземный канализационный трубопровод
Проектируемый подземный надземный канализационный трубопровод
Проектируемый подземный подземный ливневый трубопровод
Проектируемый надземный подземный ливневый трубопровод
Проектируемый подземный надземный ливневый трубопровод
Проектируемый подземный подземный теплотрасса
Проектируемый надземный подземный теплотрасса
Проектируемый подземный надземный теплотрасса
Проектируемый подземный подземный воздушный кабель
Проектируемый надземный подземный воздушный кабель
Проектируемый подземный надземный воздушный кабель
Проектируемый подземный подземный подземный кабель
Проектируемый надземный подземный подземный кабель
Проектируемый подземный надземный подземный кабель
Проектируемый подземный подземный надземный кабель
Проектируемый надземный подземный над

დემეტრე თავდადებულის ქ.

დემეტრე თავდადებულის ქ.

არქიტექტურა

გეგმა +0.00 ნიშნულზე

პირობითი აღნიშვნები

- ბეტონი
- ბლოკი
- ტიხარი
- ერთფრთიანი კარი
- ერთფრთიანი კარი ზღურბლით

დირექტორი : ჯირილე მორჩილაძე	არქიტექტორი: ჯირილე მორჩილაძე გოჩა ნადირაშვილი გიორგი შონია ანა წიკლაური	გეოლოგია: გ.სიყმაშვილი გ.სადრაძე	სახანძრო უსაფრთხოება: ი. ჯვარაცხელია მ.ძიძიგური	საპროექტო ორგანიზაცია შ.პ.ს "დიზაინ სტუდიო"	მრავალბინიანი საცხოვრებელი სახლი ს/კ 01.10.07.004.069	დამკვეთი: შ.პ.ს "პერსპექტივა 1 " №:405446520	ფურცელი № 3	მასშტაბი 1:200 აპ -100

არქიტექტურა

გეგმა +0.00 ნიშნულზე

პირობითი აღნიშვნები

- ბეტონი
- ბლოკი
- ტიხარი
- ერთფრთიანი კარი
- ერთფრთიანი კარი ზღურბლით



დირექტორი : პირილე მორჩილაძე	არქიტექტორი: პირილე მორჩილაძე გოჩა ნადირაშვილი გიორგი შონია ანა წიკლაური	გეოლოგია: გ.სიყმაშვილი გ.სადრაძე	სახანძრო უსაფრთხოება: ი. ჯაფარიძელია მ.ძიძიგური	საპროექტო ორგანიზაცია შ.პ.ს "დიზაინ სტუდიო"	მრავალბინიანი საცხოვრებელი სახლი ს/კ 01.10.07.004.069	დამკვეთი: შ.პ.ს "ჰერსპექტივა 1 " №:405446520

ფურცელი № 3	მასშტაბი 1:200	აე -100

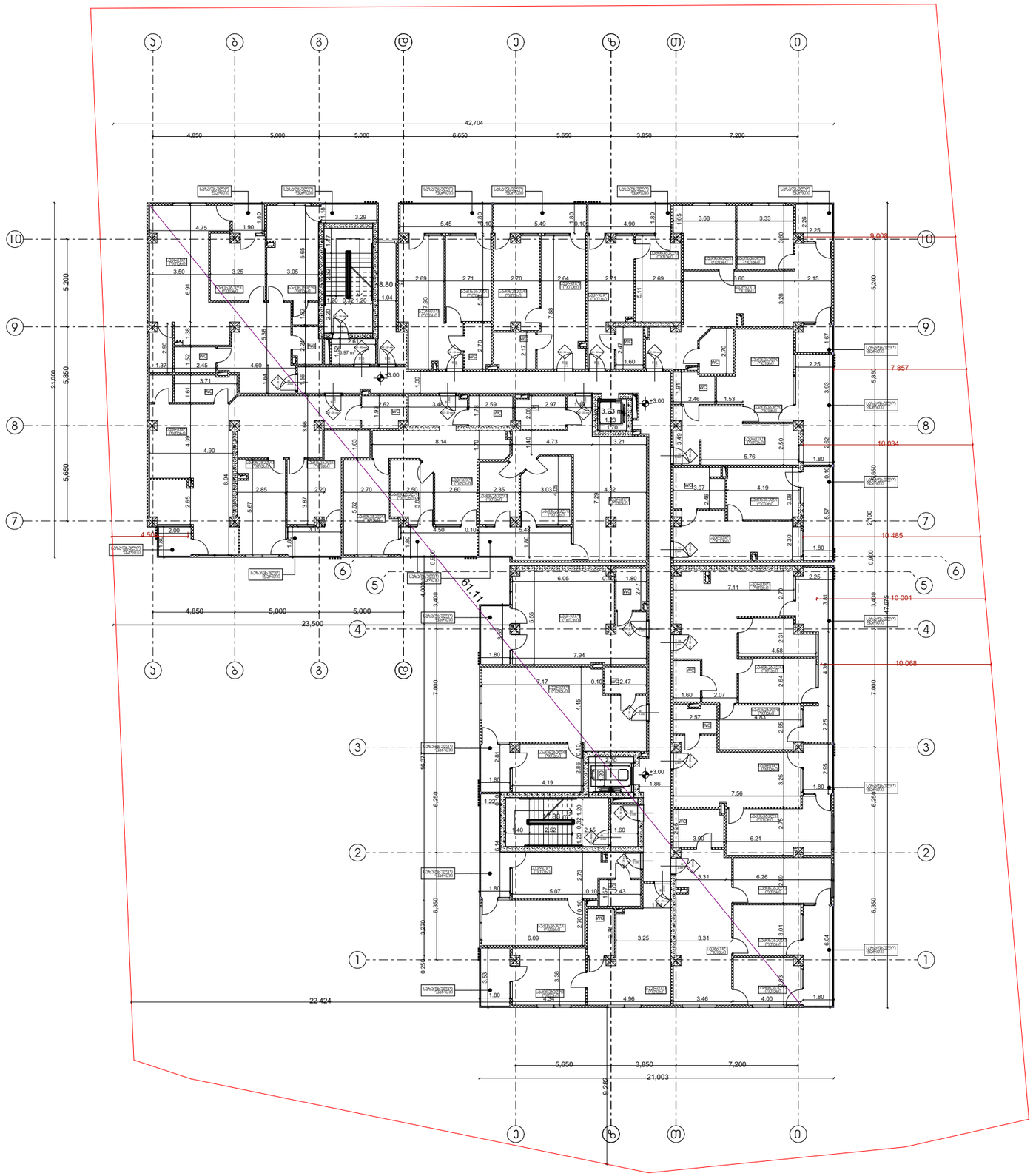

არქიტექტურა

გეგმა +3.00 ნიშნულზე

პირობითი აღნიშვნები

- ბეტონი
- ბლოკი
- ტიხარი
- ერთფრთიანი კარი
- ერთფრთიანი კარი ზღურბლით

დირექტორი : ჯირილე მორჩილაძე	არქიტექტორი: ჯირილე მორჩილაძე გოჩა ნადირაშვილი გიორგი შონია ანა წიკლაური	გეოლოგია: გ.სიყმაშვილი გ.სადრაძე	სახანძრო უსაფრთხოება: ი. ჯვარაცხელია მ.ძიძიგური	საპროექტო ორგანიზაცია შ.პ.ს "დიზაინ სტუდიო"	მრავალბინიანი საცხოვრებელი სახლი ს/კ 01.10.07.004.069	დამკვეთი: შ.პ.ს "ვერსპექტივა 1 " №:405446520

ფურცელი № 3	მასშტაბი 1:200	
	ა3 -100	

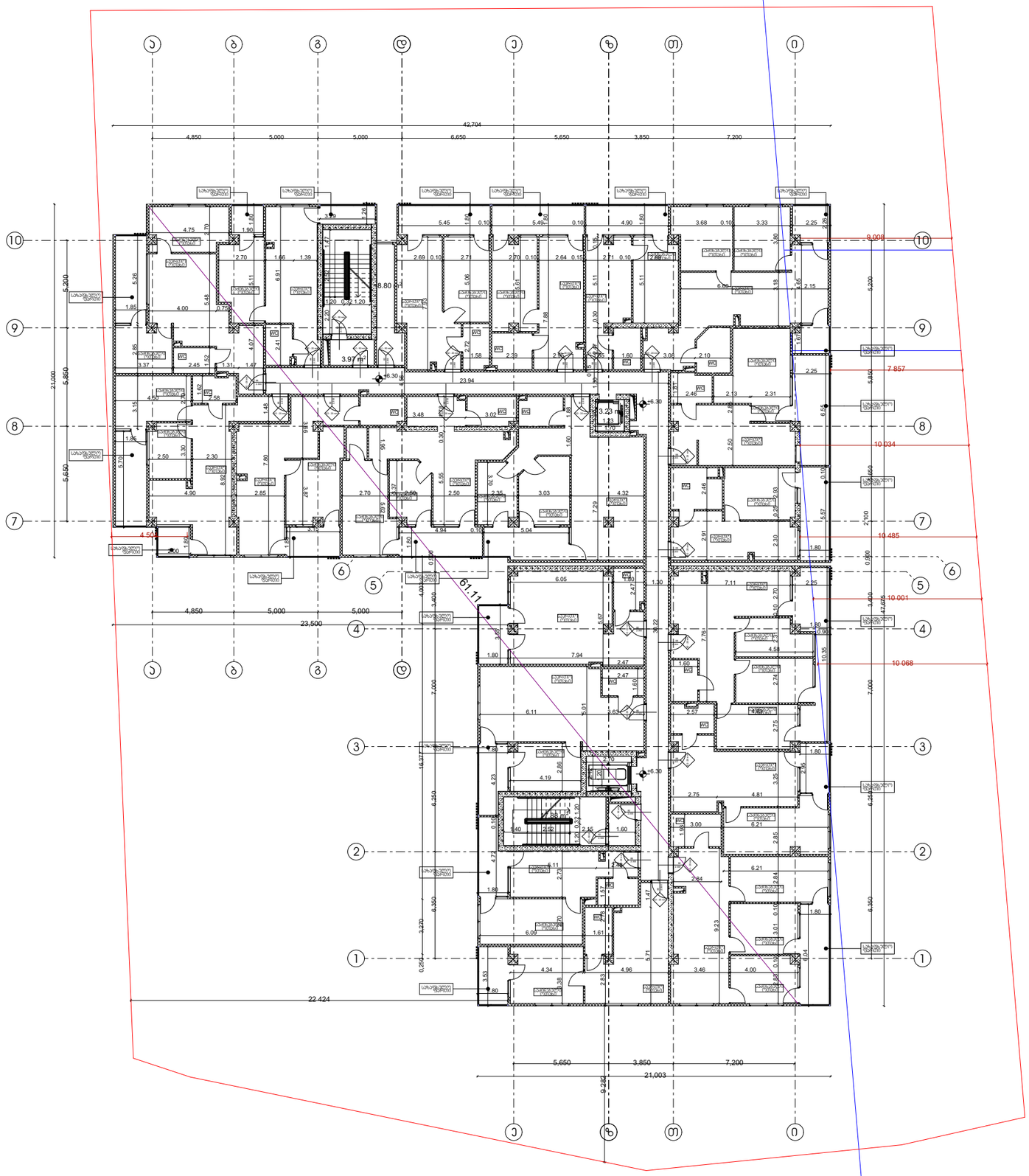

არქიტექტურა

გეგმა +6.30 ნიშნულზე

პირობითი აღნიშვნები

- ბეტონი
- ბლოკი
- ტიხარი
- ერთფრთიანი კარი
- ერთფრთიანი კარი ზღურბლით

დირექტორი :	არქიტექტორი:	გეოლოგია:	სახანძრო უსაფრთხოება:	საპროექტო ორგანიზაცია	მრავალბინიანი საცხოვრებელი სახლი	დამკვეთი:
პირილე მორჩილაძე	პირილე მორჩილაძე გოჩა ნადირაშვილი გიორგი შონია ანა წიკლაური	გ.სიყმაშვილი გ.სადრაძე	ი. ჯვარაცხელია მ.ძიძიგური	შ.პ.ს "დიზაინ სტუდიო"	ს/პ 01.10.07.004.069	შ.პ.ს "ჰერსპექტივა 1 " №:405446520

ფურცელი № 3	მასშტაბი 1:200 აა -100

არქიტექტურა

გეგმა +9.60 ნიშნულზე

პირობითი აღნიშვნები

- ბეტონი
- ბლოკი
- ტიხარი
- ერთფრთიანი კარი
- ერთფრთიანი კარი ზღურბლით

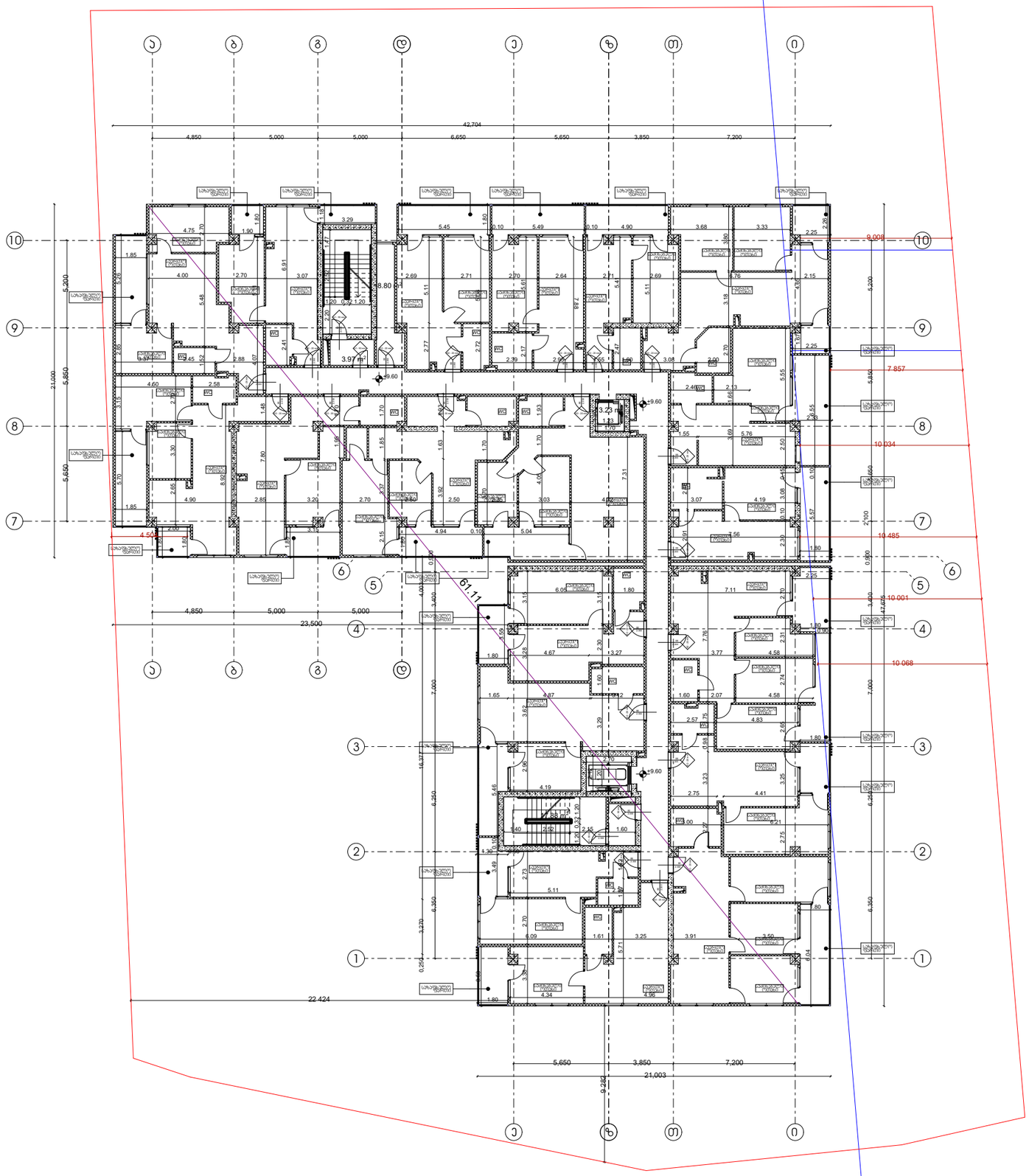

დირექტორი : ჯირილე მორჩილაძე	არქიტექტორი: ჯირილე მორჩილაძე გოჩა ნადირაშვილი გიორგი შონია ანა წიკლაური	გეოლოგია: გ.სიყმაშვილი გ.სადრაძე	სახანძრო უსაფრთხოება: ი. ჯვარაცხელია მ.ძიძიგური	საპროექტო ორგანიზაცია შ.პ.ს "დიზაინ სტუდიო"	მრავალბინიანი საცხოვრებელი სახლი ს/კ 01.10.07.004.069	დამკვეთი: შ.პ.ს "ჰერსპექტივა 1 " №:405446520

ფურცელი № 3	მასშტაბი 1:200	აა -100

არქიტექტურა

გეგმა +12.90 ნიშნულზე

პირობითი აღნიშვნები

- ბეტონი
- ბლოკი
- ტიხარი
- ერთფრთიანი კარი
- ერთფრთიანი კარი ზღურბლით

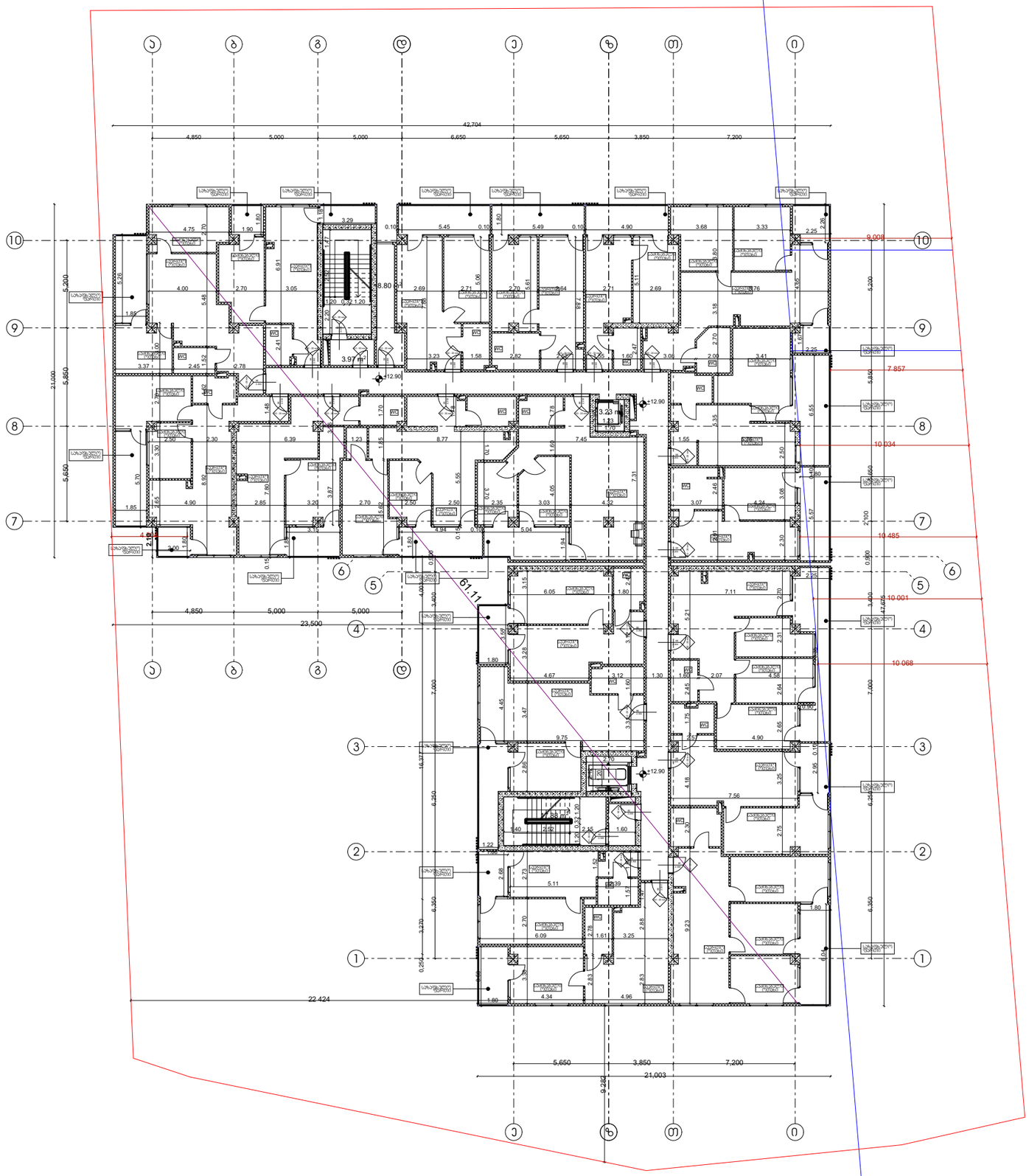

დირექტორი : პირილე მორჩილაძე	არქიტექტორი: პირილე მორჩილაძე გოჩა ნადირაშვილი გიორგი შონია ანა წიკლაური	გეოლოგია: გ.სიყმაშვილი გ.სადრაძე	სახანძრო უსაფრთხოება: ი. ჯვარაცხელია მ.ძიძიგური	საპროექტო ორგანიზაცია შ.პ.ს "დიზაინ სტუდიო"	მრავალბინიანი საცხოვრებელი სახლი ს/კ 01.10.07.004.069	დამკვეთი: შ.პ.ს "პერსპექტივა 1 " №:405446520

ფურცელი № 3	მასშტაბი 1:200	
	ა3 -100	

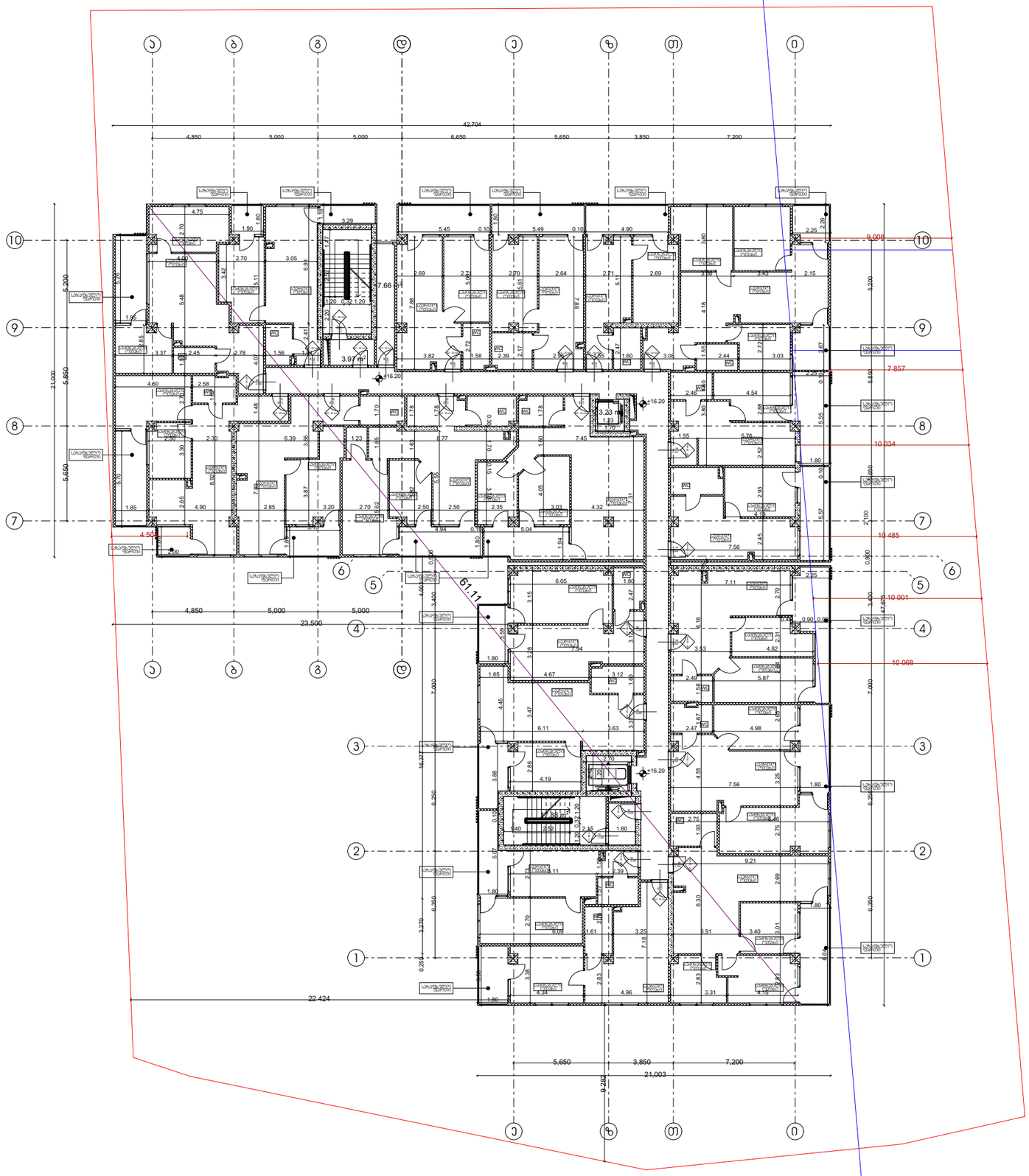

არქიტექტურა

გეგმა +16.20 ნიშნულზე

პირობითი აღნიშვნები

- ბეტონი
- ბლოკი
- ტიხარი
- ერთფრთიანი კარი
- ერთფრთიანი კარი ზღურბლით

დირექტორი : ჯირილე მორჩილაძე	არქიტექტორი: ჯირილე მორჩილაძე გოჩა ნადირაშვილი გიორგი შონია ანა წიკლაური	გეოლოგია: გ.სიყმაშვილი გ.სადრაძე	სახანძრო უსაფრთხოება: ი. ჯვარაცხელია მ.ძიძიგური	საპროექტო ორგანიზაცია შ.პ.ს "დიზაინ სტუდიო"	მრავალბინიანი საცხოვრებელი სახლი ს/კ 01.10.07.004.069	დამკვეთი: შ.პ.ს "ჰერსპექტივა 1 " №:405446520

ფურცელი № 3	მასშტაბი 1:200 აე -100

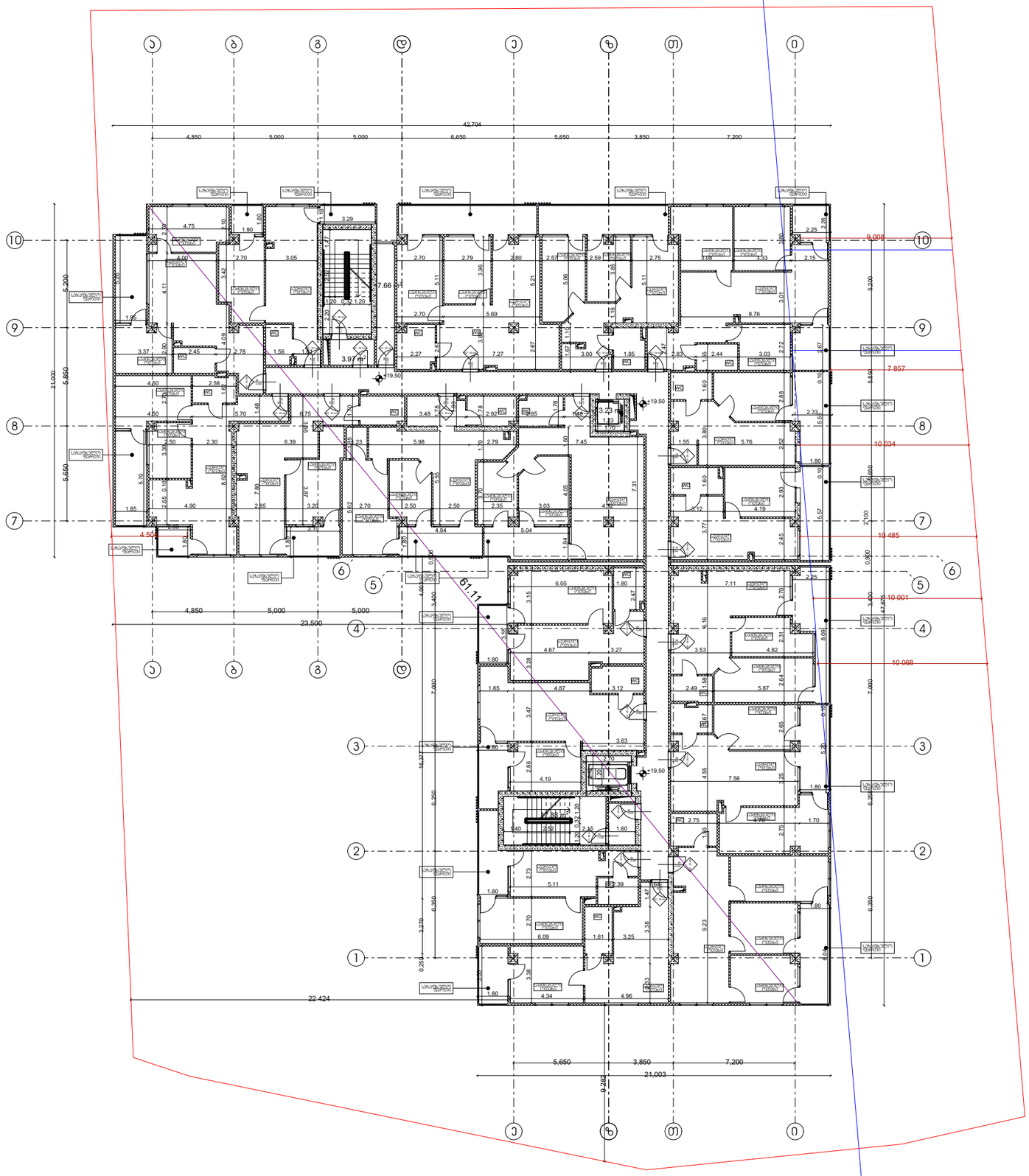

არქიტექტურა

გეგმა +19.50 ნიშნულზე

პირობითი აღნიშვნები

- ბეტონი
- ბლოკი
- ტიხარი
- ერთფრთიანი კარი
- ერთფრთიანი კარი ზღურბლით

დირექტორი : პირილე მორჩილაძე	არქიტექტორი: პირილე მორჩილაძე გოჩა ნადირაშვილი გიორგი შონია ანა წიკლაური	გეოლოგია: გ.სიყმაშვილი გ.სადრაძე	სახანძრო უსაფრთხოება: ი. ჯვარაცხელია მ.ძიძიგური	საპროექტო ორგანიზაცია შ.პ.ს "დიზაინ სტუდიო"	მრავალბინიანი საცხოვრებელი სახლი ს/კ 01.10.07.004.069	დამკვეთი: შ.პ.ს "ჰერსპექტივა 1 " №:405446520

ფურცელი № 3	მასშტაბი 1:200	აე -100

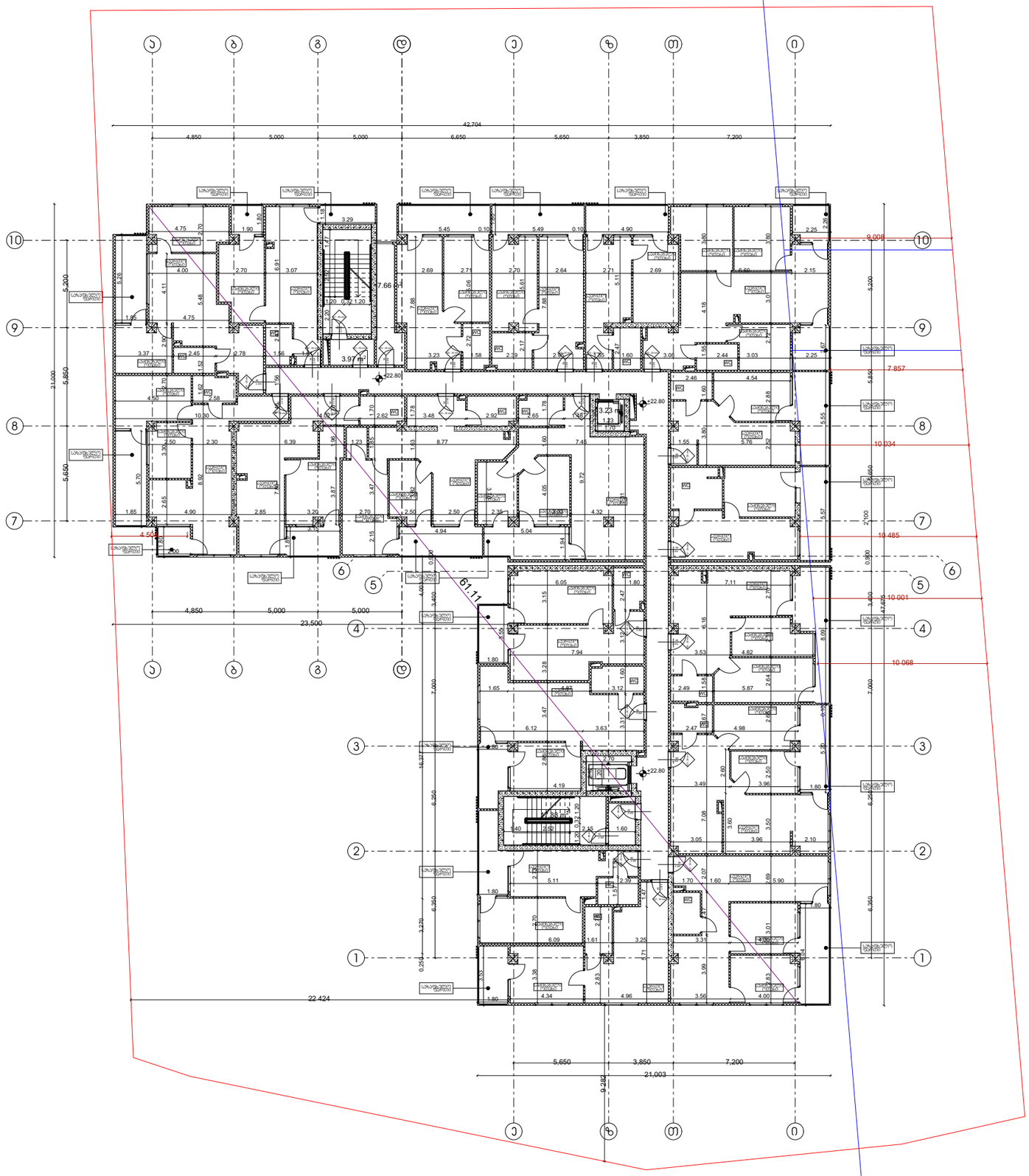

არქიტექტურა

გეგმა +22.80 ნიშნულზე

პირობითი აღნიშვნები

- ბეტონი
- ბლოკი
- ტიხარი
- ერთფრთიანი კარი
- ერთფრთიანი კარი ზღურბლით

დირექტორი : პირილე მორჩილაძე	არქიტექტორი: პირილე მორჩილაძე გოჩა ნადირაშვილი გიორგი შონია ანა წიკლაური	გეოლოგია: გ.სიყმაშვილი გ.სადრაძე	სახანძრო უსაფრთხოება: ი. ჯვარაცხელია მ.ძიძიგური	საპროექტო ორგანიზაცია შ.პ.ს "დიზაინ სტუდიო"	მრავალბინიანი საცხოვრებელი სახლი ს/კ 01.10.07.004.069	დამკვეთი: შ.პ.ს "ვერსპექტივა 1 " №:405446520

ფურცელი № 3	მასშტაბი 1:200	ა3 -100

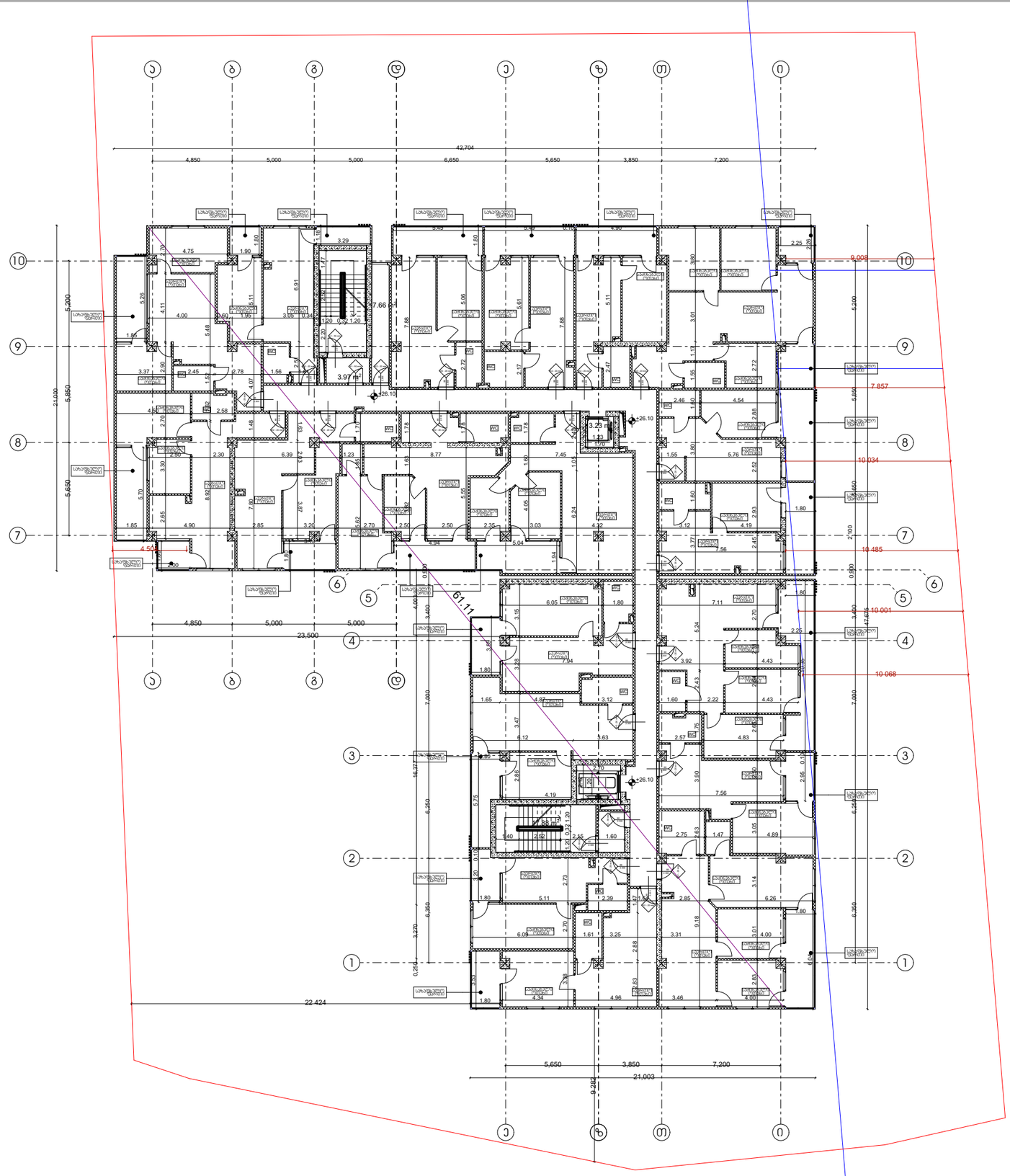

არქიტექტურა

გეგმა +26.10 ნიშნულზე

პირობითი აღნიშვნები

- ბეტონი
- ბლოკი
- ტიხარი
- ერთფრთიანი კარი
- ერთფრთიანი კარი ზღურბლით

დირექტორი : პირილე მორჩილაძე	არქიტექტორი: პირილე მორჩილაძე გოჩა ნადირაშვილი გიორგი შონია ანა წიკლაური	გეოლოგია: გ.სიყმაშვილი გ.სადრაძე	სახანძრო უსაფრთხოება: ი. ჯვარაცხელია მ.ძიძიგური	საპროექტო ორგანიზაცია შ.პ.ს "დიზაინ სტუდიო"	მრავალბინიანი საცხოვრებელი სახლი ს/კ 01.10.07.004.069	დამკვეთი: შ.პ.ს "ვერსპექტივა 1 " №:405446520

ფურცელი № 3	მასშტაბი 1:200	
	ა3 -100	

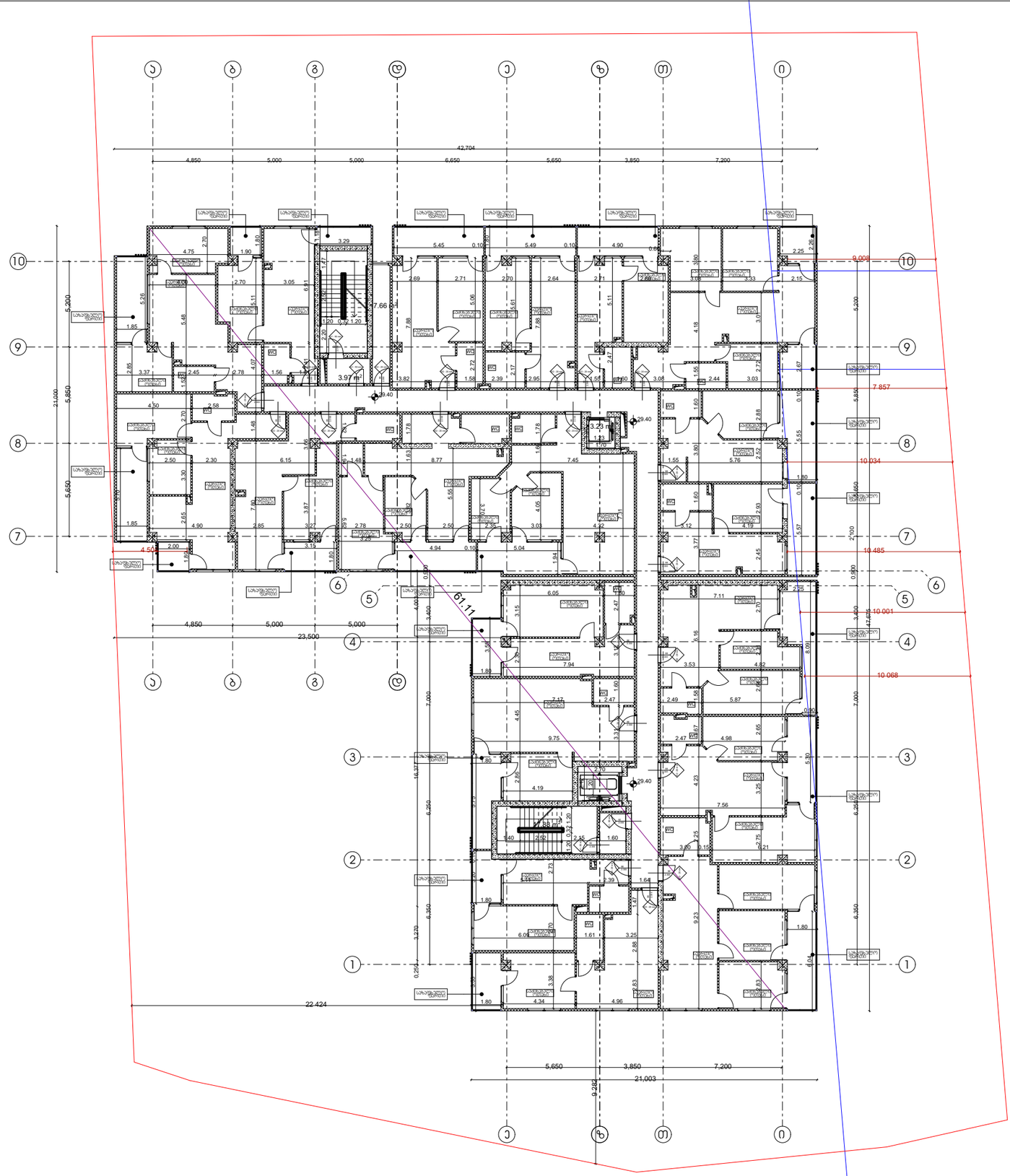

არქიტექტურა

გეგმა +29.40 ნიშნულზე

პირობითი აღნიშვნები

- ბეტონი
- ბლოკი
- ტიხარი
- ერთფრთიანი კარი
- ერთფრთიანი კარი ზღურბლით

დირექტორი : ჯირილე მორჩილაძე	არქიტექტორი: ჯირილე მორჩილაძე გოჩა ნადირაშვილი გიორგი შონია ანა წიკლაური	გეოლოგია: გ.სიყმაშვილი გ.სადრაძე	სახანძრო უსაფრთხოება: ი. ჯვარაცხელია მ.ძიძიგური	საპროექტო ორგანიზაცია შ.პ.ს "დიზაინ სტუდიო"	მრავალბინიანი საცხოვრებელი სახლი ს/კ 01.10.07.004.069	დამკვეთი: შ.პ.ს "ჰერსპექტივა 1 " №:405446520

ფურცელი № 3	მასშტაბი 1:200	ა3 -100

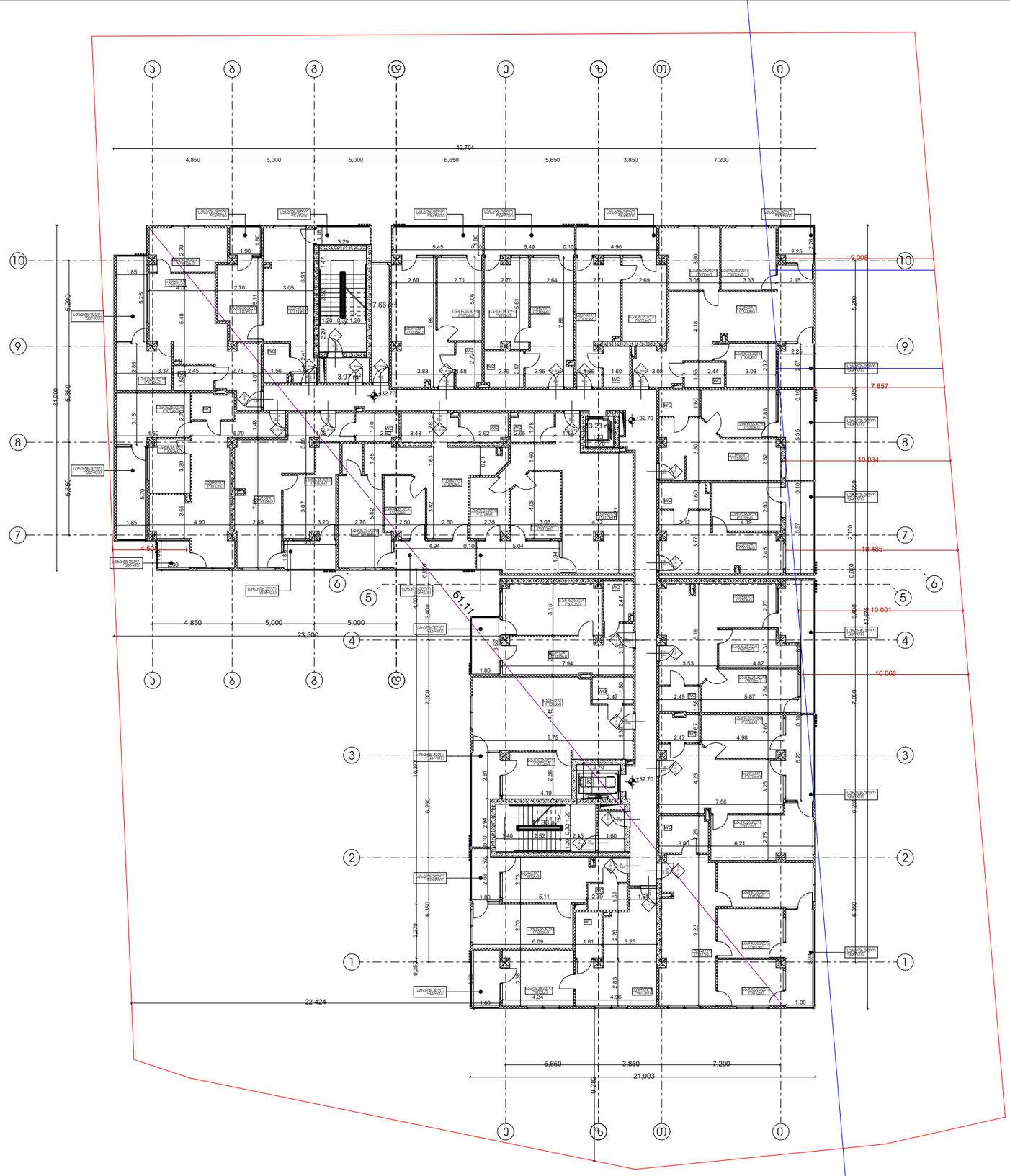

არქიტექტურა

გეგმა +32.70 ნიშნულზე

პირობითი აღნიშვნები

- ბეტონი
- ბლოკი
- ტიხარი
- ერთფრთიანი კარი
- ერთფრთიანი კარი ზღურბლით

დირექტორი : პირილე მორჩილაძე	არქიტექტორი: პირილე მორჩილაძე გოჩა ნადირაშვილი გიორგი შონია ანა წიკლაური	გეოლოგია: გ.სიყმაშვილი გ.სადრაძე	სახანძრო უსაფრთხოება: ი. ჯვარაცხელია მ.ძიძიგური	საპროექტო ორგანიზაცია შ.პ.ს "დიზაინ სტუდიო"	მრავალბინიანი საცხოვრებელი სახლი ს/კ 01.10.07.004.069	დამკვეთი: შ.პ.ს "ვერსპექტივა 1 " №:405446520

ფურცელი № 3	მასშტაბი 1:200	
	ა3 -100	

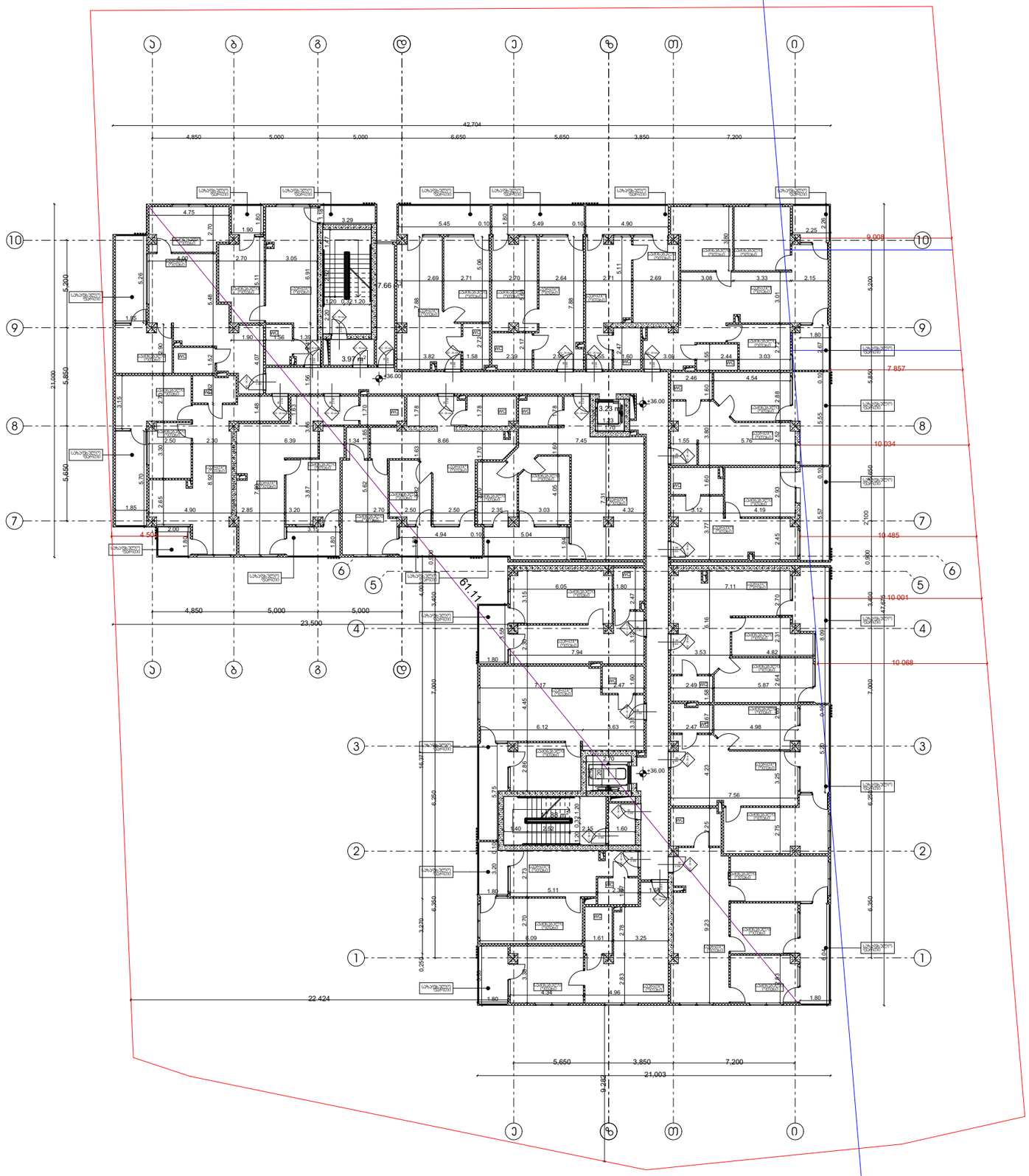

არქიტექტურა

გეგმა +36.00 ნიშნულზე

პირობითი აღნიშვნები

- ბეტონი
- ბლოკი
- ტიხარი
- ერთფრთიანი კარი
- ერთფრთიანი კარი ზღურბლით

დირექტორი : პირილე მორჩილაძე	არქიტექტორი: პირილე მორჩილაძე გოჩა ნადირაშვილი გიორგი შონია ანა წიკლაური	გეოლოგია: გ.სიყმაშვილი გ.სადრაძე	სახანძრო უსაფრთხოება: ი. ჯვარაცხელია მ.ძიძიგური	საპროექტო ორგანიზაცია შ.პ.ს "დიზაინ სტუდიო"	მრავალბინიანი საცხოვრებელი სახლი ს/კ 01.10.07.004.069	დამკვეთი: შ.პ.ს "ვერსპექტივა 1 " №:405446520

ფურცელი № 3	მასშტაბი 1:200 აე -100

						סקירת מצב קיים ותכנון מוצע :

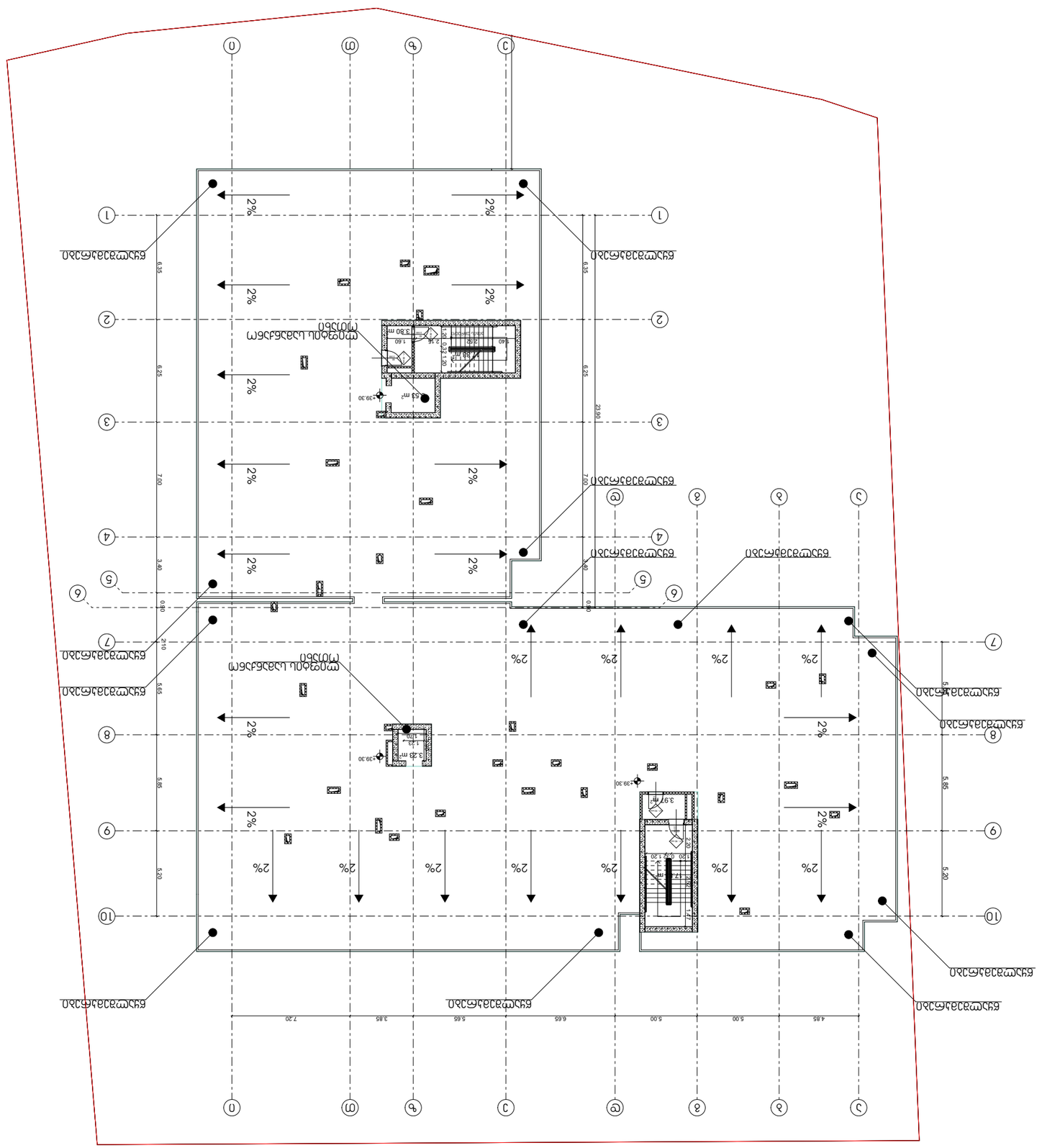

	קיר מבטון
	קיר בלוקים
	מחיצה
	מחיצה קלה מגבס או דומה
	מעקה בטיחות מזכוכית או דומה

არქიტექტურა

გეგმა +39,30 ნიშნულზე

პირობითი აღნიშვნები

- ბეტონი
- ბლოკი
- ტიხარი
- ერთფრთიანი კარი
- ერთფრთიანი კარი ზღურბლით

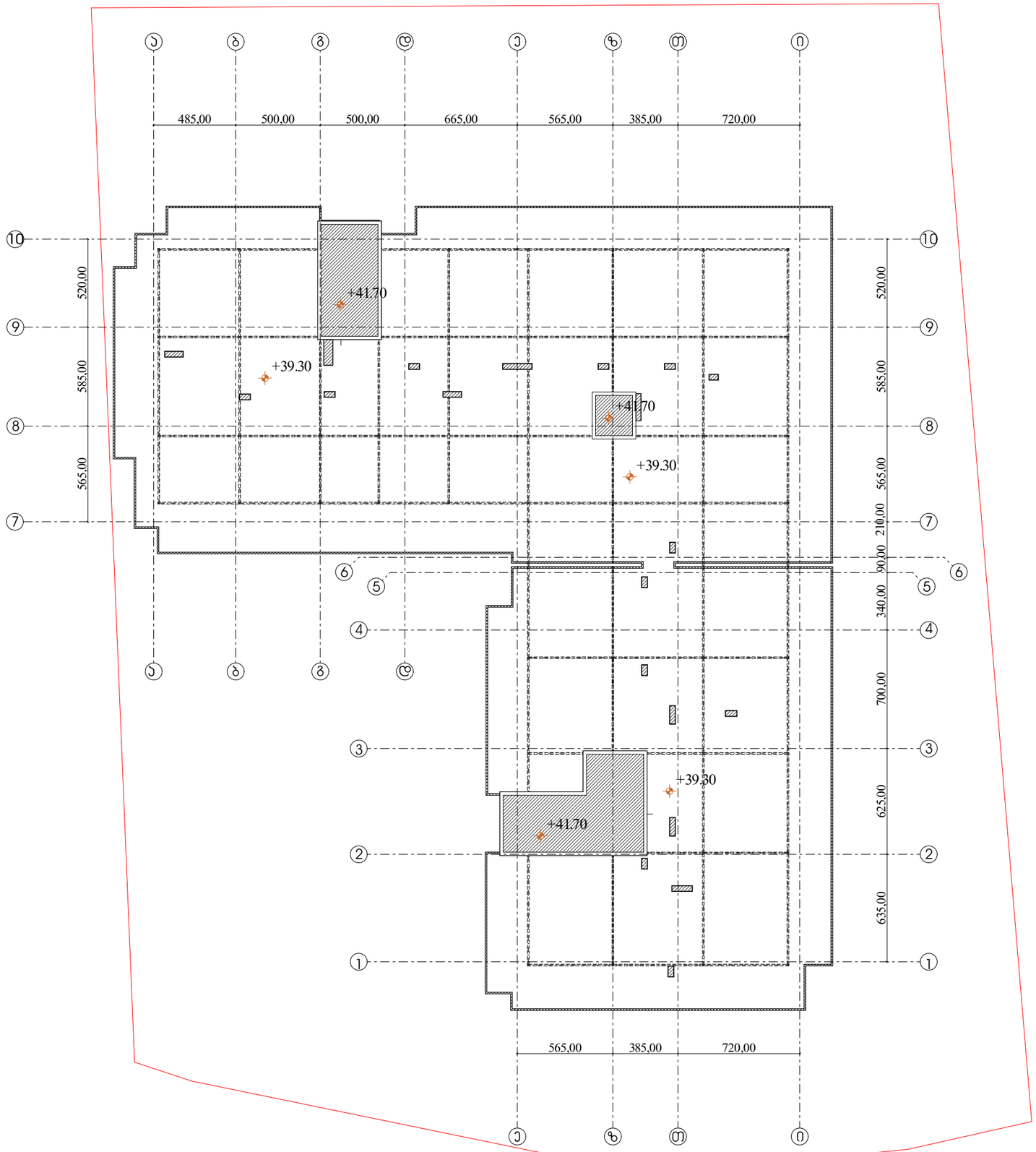

დირექტორი :	არქიტექტორი:	გეოლოგია:	სახანძრო უსაფრთხოება:	საპროექტო ორგანიზაცია	მრავალბინიანი საცხოვრებელი სახლი	დამკვეთი:
პირილე მორჩილაძე	პირილე მორჩილაძე გოჩა ნადირაშვილი გიორგი შონია ანა წიკლაური	გ.სიყმაშვილი გ.სადრაძე	ი. ჯვარაცხელია მ.ძიძიგური	შ.პ.ს "დიზაინ სტუდიო"	ს/კ 01.10.07.004.069	შ.პ.ს "პერსპექტივა 1 " №:405446520

ფურცელი № 16	მასშტაბი 1:200 აე -113

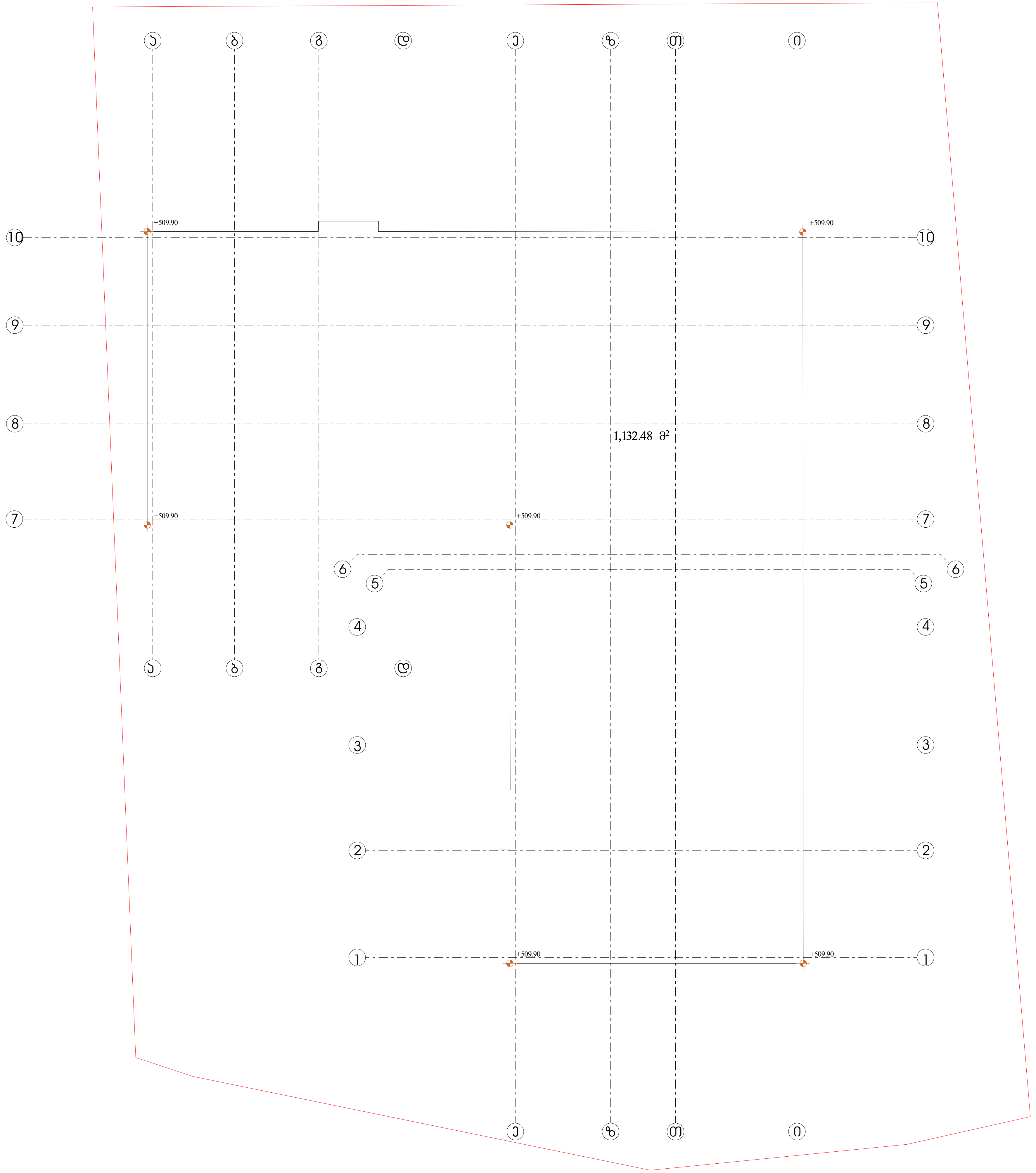

არქიტექტურა

მიწის საკონტროლო დონე

პირობითი აღნიშვნები

მიწის საკონტროლო დონე=(509.90+509.90+509.90+509.90+509.90+509.90)/6=509.90

მიწის დონე.ათვლის დონე/სიბრტყე,რომელიც წარმოადგენს შენობის გარე კედლების მოსაზღვრე მიწის მოპირკეთებული ზედაპირის გასაშუალებულ დონეს.თუ მიწის მოპირკეთებული ზედაპირის დონე გარე კედლებიდან დამრეცად მიდის ათვლის დონე უნდა განისაზღვროს შენობასა და მიწის ნაკვეთის საზღვარს შორის მოქცეული ფართობის ყველაზე დაბალი ნიშნულების მიხედვით.თუ მიწის ნაკვეთის საზღვარი შენობიდან დაშორებულია 1,8 მ-ზე მეტად შენობასა და შენობიდან 1.8 მ-მდე ფარგლებში მოქცეულ ყველაზე დაბალი ნიშნულის მიხედვით

დირექტორი :	არქიტექტორი:	გეოლოგია:	სახანძრო უსაფრთხოება:	საპროექტო ორგანიზაცია	მრავალბინიანი საცხოვრებელი სახლი	დამკვეთი:
კირილე მორჩილაძე	კირილე მორჩილაძე გოჩა ნადირაშვილი გიორგი შონია ანა წიკლაური	გ.სიყმაშვილი გ.სადრაძე	ი. კვარაცხელია მ.ძიძიგური	შ.პ.ს "დიზაინ სტუდიო"	ს/კ 01.10.07.004.069	შ.პ.ს "პერსპექტივა 1 " №:405446520

ფურცელი № 17

მასშტაბი 1:200

აე -114

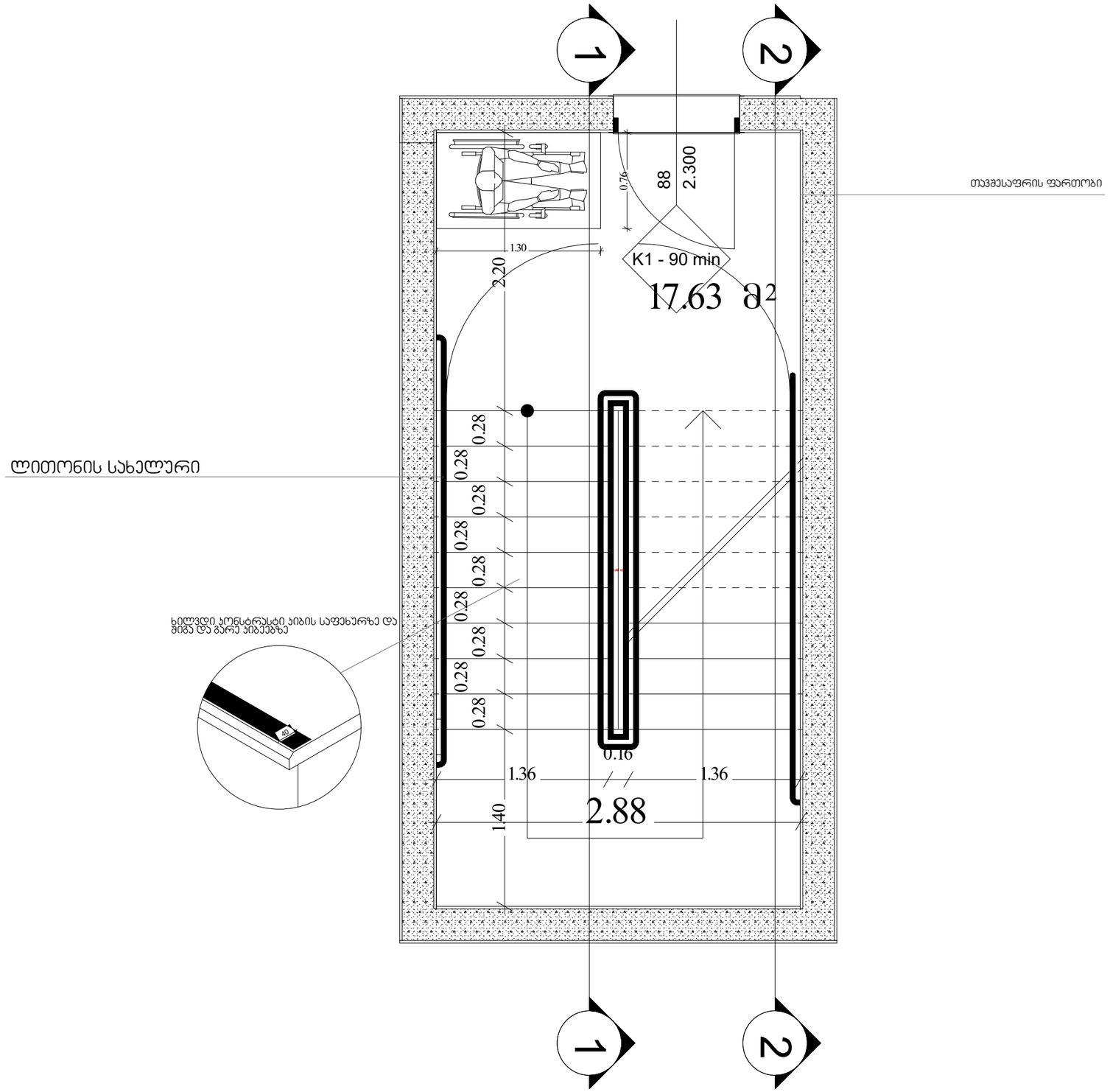

კიბე ტიპიურ სართულზე

შენიშვნები:

1. ყველა კიბეს ყოველი საფეხურის და საბიჯელის 40 მმ სავალ ნაწილს, რომელიც იზომება საფეხურის ნაშვერიდან თარაზულად, ექნება ერთგვაროვანი ფერის მქონე ზედაპირი, რომელიც საფეხურის დანარჩენი ნაწილისგან მკვეთრად განსხვავებული იქნება (მუქი ღია ფონზე). ხილვადი კონტრასტი გაგრძელდება ყოველი საფეხურის ერთი კიდიდან საფეხურის მეორე კიდემდე.

2. მისაწვდომი გზაკიბის საზღვრებში იატაკის ზედაპირები იქნება მდგრადი, მყარი და არასრიალა.

3. კიბის საფეხურების განსხვავებული მონიშვნა იქნება გამძლე.

5. გასანათებელი საშუალებები უზრუნველყოფს კიბეების განათებას, რომელიც გაიზომება საბიჯელების ზედაპირების და ბაქნების ზედაპირების ცენტრში გაზომვისას საფეხურის წინაპირიდან 600 მმ-ის საზღვრებში, შემდეგი წესის შესაბამისად:
   - არაუმცირეს 11 ლუქსი განათება.
   - არაუმცირეს 110 ლუქსი განათება, კიბით სარგებლობის დროს.
   - კიბეების გამოყენებისას 11 ლუქსიდან 110 ლუქსზე გადასვლა შესაძლებელი უნდა იყოს განათების სამართავებით უზრუნველყოფილი ავტომატური, მოძრავი სენსორული ტიპის განათების ჩამრთველებით, რომლებიც შეესაბამება ყველა ქვემოთ ჩამოთვლილს:
   - განათების სამართავები აღჭურვილი იქნება საიმედო ოპერაციული სისტემით და შეფასებული იქნება ამ მიზნით გამოყენებისთვის.
   - მოძრავი სენსორი გააქტიურდება დამკვებლის მოძრაობით საფეხურებზე ან საფეხურების ბაქნებზე.
   - განათების გამააქტიურებლები დაყენებული იქნება არაუმცირეს 15 წუთიანი მოქმედების პერიოდით.
   - გზა-კიბის განათება ჩაირთვება ავტომატური სენსორული ჩამრთველებით, ასეთის არსებობის შემთხვევაში, ისე, რომ შესასვლელში მდებარე ბაქანზე, შესასვლელში მდებარე ბაქნის მოსაზღვრე თითოეულ კიბის მარშსა და შესასვლელში მდებარე ბაქნის ზემოთ და ქვემოთ მდებარე ბაქნებზე მე-4 პუნქტით დადგენილი განათებულობის დონე საფეხურის გამოყენებამდე იქნება უზრუნველყოფილი.
   - კიბის სახელურები და ნებისმიერი კედელი ან მათ მომიჯნავედ მდებარე სხვა ზედაპირი არ იქნება ბასრი ან უხეში ელემენტების შემცველი.
   - კიბის სახელურები არ იტრიალებს მათი ბუდეების საზღვრებში.

დირექტორი : ჯირილე მორჩილაძე	არქიტექტორი: ჯირილე მორჩილაძე გიორგი შონია გოჩა ნადირაშვილი ანა წიკლაური	გეოლოგია: გ.სიყმაშვილი გ.სადრაძე	სახანძრო უსაფრთხოება: ი. ჯვარაცხელია მ.ძიძიგური	საპროექტო ორგანიზაცია შ.პ.ს "დიზაინ სტუდიო"	მრავალბინიანი საცხოვრებელი სახლი ს/პ 01.10.07.004.069	დამკვეთი: შ.პ.ს "ჰერსპექტივა 1 " №:405446520

ფურცელი № 25	მაშტაბი 1:200 ა3 - 400

ჯვეთი 1

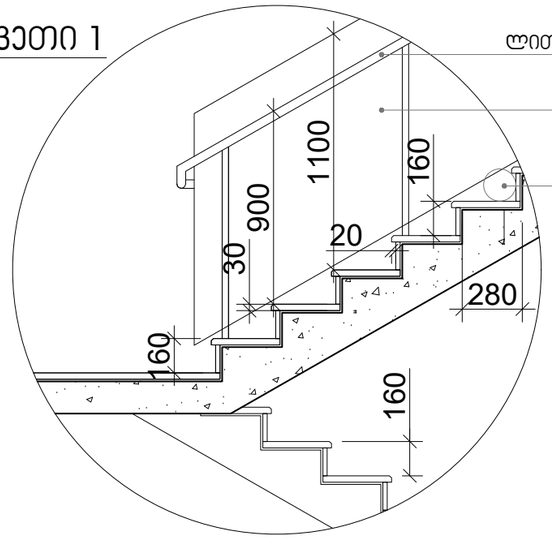

სახელური

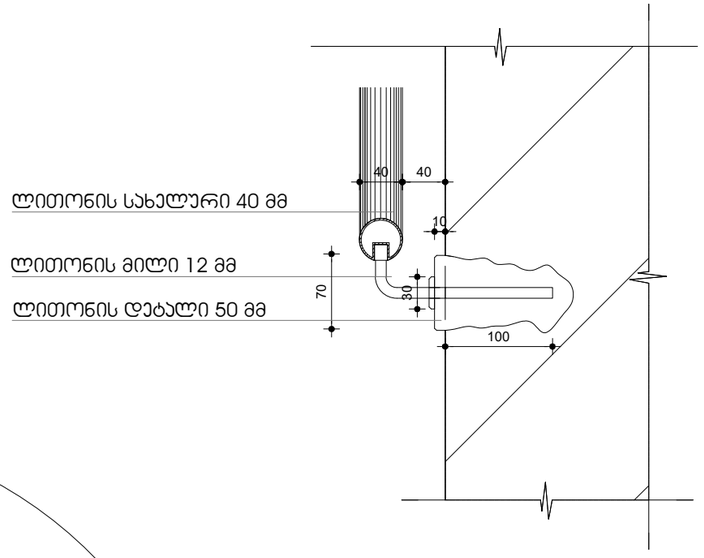

ჯვეთი 2

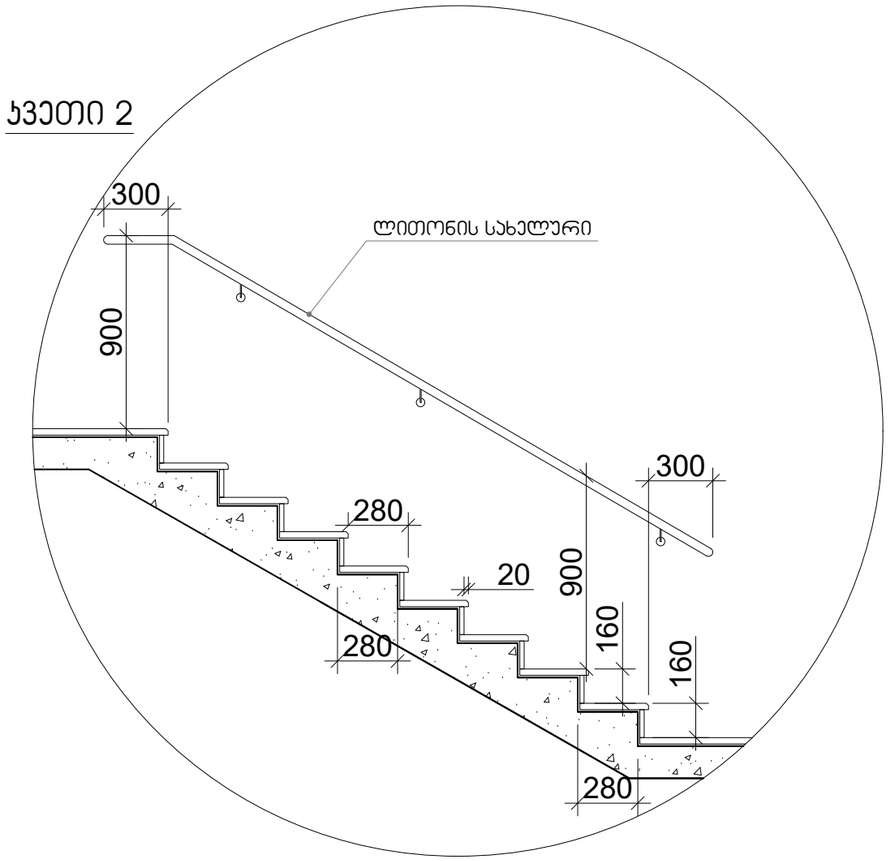

კიბე ტიპიურ სართულზე

შენიშვნები:

1. ყველა კიბეს ყოველი საფეხურის და საბოლოოს 40 მმ სავალ ნაწილს, რომელიც იზომება საფეხურის ნაშვერიდან თარაზულად, ექნება ერთგვაროვანი ფერის მქონე ზედაპირი, რომელიც საფეხურის დანარჩენი ნაწილისგან მკვეთრად განსხვავებული იქნება (მუქი ღია ფონზე). ხილვადი კონტრასტი გაგრძელდება ყოველი საფეხურის ერთი კიდიდან საფეხურის მეორე კიდემდე.

2. მისაწვდომი გზაკიბის საზღვრებში იატაკის ზედაპირები იქნება მდგრადი, მყარი და არასრიალა.

3. კიბის საფეხურების განსხვავებული მონიშვნა იქნება გამძლე.

5. გასანათებელი საშუალებები უზრუნველყოფს კიბეების განათებას, რომელიც გაიზომება საბოლოოების ზედაპირების და ბაქნების ზედაპირების ცენტრში გაზომვისას საფეხურის წინაპირიდან 600 მმ-ის საზღვრებში, შემდეგი წესის შესაბამისად:
   - არაუმცირეს 11 ლუქსი განათება.
   - არაუმცირეს 110 ლუქსი განათება, კიბით სარგებლობის დროს.
   - კიბეების გამოყენებისას 11 ლუქსიდან 110 ლუქსზე გადასვლა შესაძლებელი უნდა იყოს განათების სამართავებით უზრუნველყოფილი ავტომატური, მოძრავი სენსორული ტიპის განათების ჩამრთველებით, რომლებიც შეესაბამება ყველა ქვემოთ ჩამოთვლილს:
   - განათების სამართავები აღჭურვილი იქნება საიმედო ოპერაციული სისტემით და შეფასებული იქნება ამ მიზნით გამოყენებისთვის.
   - მოძრავი სენსორი გააქტიურდება დამკვებლის მოძრაობით საფეხურებზე ან საფეხურების ბაქნებზე.
   - განათების გამააქტიურებლები დაყენებული იქნება არაუმცირეს 15 წუთიანი მოქმედების პერიოდით.
   - გზა-კიბის განათება ჩაირთვება ავტომატური სენსორული ჩამრთველებით, ასეთის არსებობის შემთხვევაში, ისე, რომ შესასვლელში მდებარე ბაქანზე, შესასვლელში მდებარე ბაქნის მოსაზღვრე თითოეულ კიბის მარშსა და შესასვლელში მდებარე ბაქნის ზემოთ და ქვემოთ მდებარე ბაქნებზე მე-4 პუნქტით დადგენილი განათებულობის დონე საფეხურის გამოყენებამდე იქნება უზრუნველყოფილი.
   - კიბის სახელურები და ნებისმიერი კედელი ან მათ მომიჯნავედ მდებარე სხვა ზედაპირი არ იქნება ბასრი ან უხეში ელემენტების შემცველი.
   - კიბის სახელურები არ იტრიალებს მათი ბუდეების საზღვრებში.

დირექტორი : პირილე მორჩილაძე	არქიტექტორი: პირილე მორჩილაძე გიორგი შონია გოჩა ნადირაშვილი ანა წიკლაური	გეოლოგია: გ.სიყმაშვილი გ.სადრაძე	სახანძრო უსაფრთხოება: ი. ჯვარაცხელია მ.ძიძიგური	საპროექტო ორგანიზაცია შ.პ.ს "დიზაინ სტუდიო"	მრავალბინიანი საცხოვრებელი სახლი ს/პ 01.10.07.004.070	დამკვეთი: შ.პ.ს "პერსპექტივა 1 " №:405446520

ფურცელი № 26	მაშტაბი 1:200 ა3 - 401

ლიფტის ტექნიკური მახასიათებლები

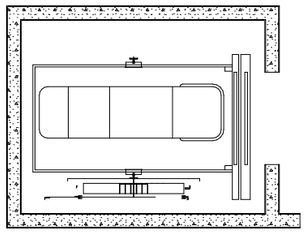

ლიფტის შახტის გაბარიტები 2120X2750 მმ
ლიფტის კაბინის შიგა გაბარიტები 1250X2300
ლიფტის კარის სუფთა სიგანე 1100 მმ
ლიფტის კარის ცეცხლმედეგობა 90 წთ
ლიფტის ტვირთამწეობა 1275 კგ (17 კაცი)
ლიფტის მოძრაობის სიჩქარე 1.75 მ/წმ

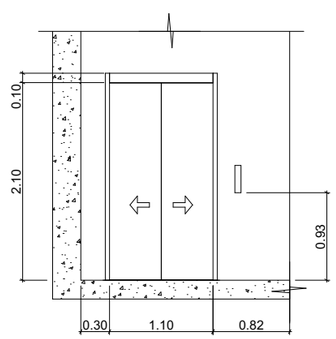

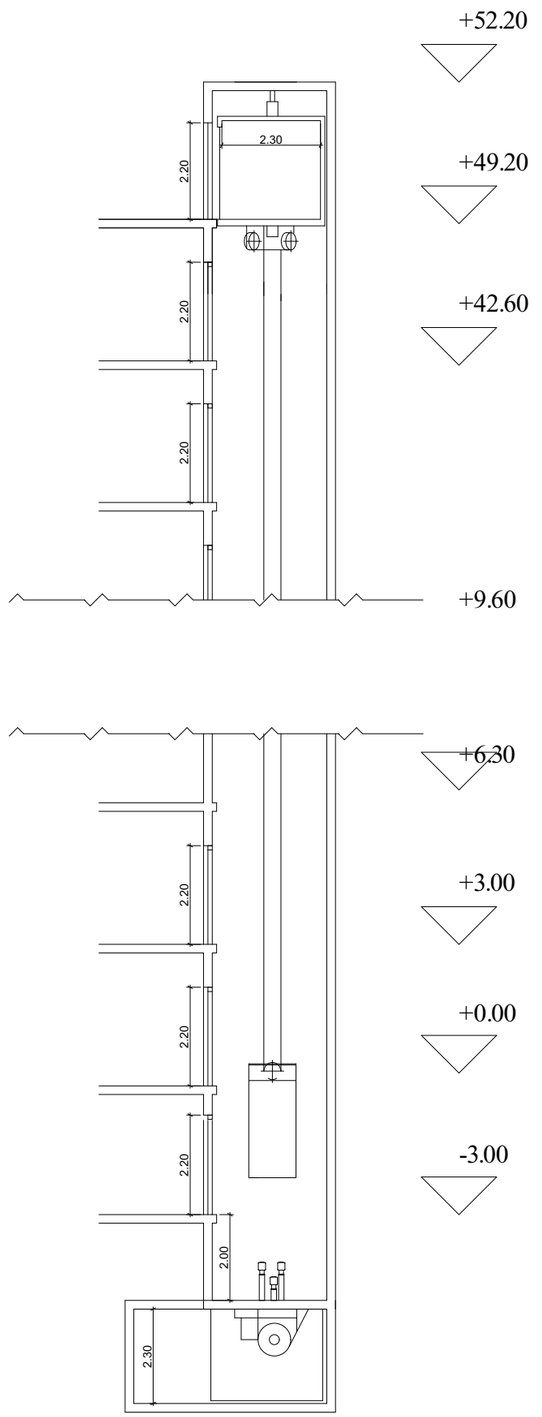

შენიშვნები:

შენობაში გამოყენებულია 408-ე ქვეთავის შესაბამისი შეზღუდული გამოყენების ლიფტი.

- ლიფტი შესაბამისობაში იქნება ASME A17.1/CSA B44 სტანდარტთან.
- ლიფტის გამოსაძახებელი ღილაკები და კლავიშები შესაბამისობაში იქნება 407.2.1 ქვეთავთან.
- ფოიეს სიგნალები შესაბამისობაში იქნება 407.2.2 ქვეთავთან.
- ლიფტის შახტებთან განთავსებული ნიშნები შესაბამისობაში იქნება 407.2.3 ქვეთავთან.
- ლიფტის კაბინის ბალანსირება შესაბამისობაში იქნება 407.4.4-ე ქვეთავთან.
- ლიფტის კაბინის განათება შესაბამისობაში იქნება 407.4.5-ე ქვეთავთან.
- ლიფტის კაბინის სამართავები შესაბამისობაში იქნება 407.4.6-ე ქვეთავთან. მართვის პანელები განთავსდება გვერდითა კედლის ცენტრში.
- კაბინის სამართავების აღნიშვნები და მითითებები შესაბამისობაში იქნება 407.4.7-ე ქვეთავთან.
- კაბინაში მოეწყობა 407.4.10-ე ქვეთავის შესაბამისი საავარიო სიგნალიზაციის მექანიზმები.

დირექტორი : პირილე მორჩილაძე	არქიტექტორი: პირილე მორჩილაძე გიორგი შონია გოჩა ნადირაშვილი ანა წიკლაური	გეოლოგია: გ.სიყმაშვილი გ.სადრაძე	სახანძრო უსაფრთხოება: ი. ჯვარაცხელია მ.ძიძიგური	საპროექტო ორგანიზაცია შ.პ.ს "დიზაინ სტუდიო"	მრავალბინიანი საცხოვრებელი სახლი ს/კ 01.10.07.004.069	დამკვეთი: შ.პ.ს "ჰერსპექტივა 1 " №:405446520	ფურცელი № 27	მაშტაბი 1:200 აე - 402

ჯვანძები

შენიშვნები:

ჰიდროიზოლაცია გამოყენებული უნდა იყოს გარე კარისა და ფანჯრის ანაწყობების, გაყვანილობების და გარე კედლის ანაწყობების (მათ შორის პარაპეტის) დასრულების ადგილების პერიმეტრებთან, გარე კედლისა და სახურავის გადაკვეთასთან, საკვამურებთან, პორტიკებთან (კართანებთან), ტერასებთან (ბანებთან), აივნებთან და მსგავს ნაშვერებთან შეერთების ადგილებში, ასევე, ჩაშენებულ წყალსადინარ ღარებში და მსგავს ადგილებში, საიდანაც წყალმა შეიძლება კედელში შეაღწიოს. ჰიდროიზოლაცია უნდა მოეწყოს გამოშვერილი კიდეების ორივე მხარეზე და ბოლოებთან კედლისზედა ბურულების, წოლანების ქვეშ და უწყვეტი გამოშვერილი გაფორმების თავზე.

- "ჰიდროიზოლაცია ისე უნდა მოეწყოს, რომ კედლისზედაბურულების გადაბმების, ნესტგამტარი მასალების,პარაპეტის კედლების გადაკვეთის ადგილებისა დასახურავის ზედაპირზე არსებული სხვა ღიობების გავლითნესტმა ვერ შეაღწიოს კედელსა და სახურავში“.
-„ჰიდროიზოლაცია უნდა მოთავსდეს კედლისა დასახურავის გადაკვეთის ადგილებში, წყალსადინარახებთან, სახურავის ქანობის ან მიმართულებისშეცვლის ადგილებში, ასევე, სახურავის ღიობებისგარშემო. ლითონის ჰიდროიზოლაცია უნდა იყოსკოროზიამედეგი და, არანაკლებ, 0,5 მმ სისქისა (No. 26გალვანიზებული ფურცლისა)“
-„პარაპეტის კედლები სათანადოდ უნდა დაიფაროსარაწვადი, წყალგაუმტარი მასალებით, რომელთა სიგანეპარაპეტის კედლების სიგანეზე ნაკლები არ უნდა იყოს.
-„სახურავის ბურულის კლასიფიკაცია უნდა განისაზღვროსB კლასით.

ჯვანძი №3
სახურავის დეტალიზაცია

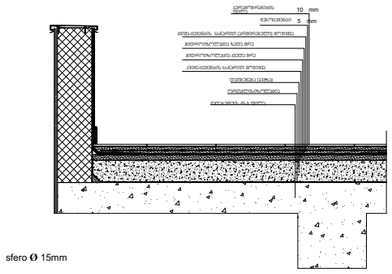

ჯვანძი №1

პირით მოპირკეთებული გარე კედელი

ცემცლმედეგობა 1 სთ-ზე მეტი.

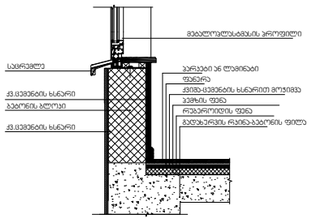

ჯვანძი №2

ქვის ფილებით მოპირკეთებული გარე კედელი

ცემცლმედეგობა 1 სთ-ზე მეტი.

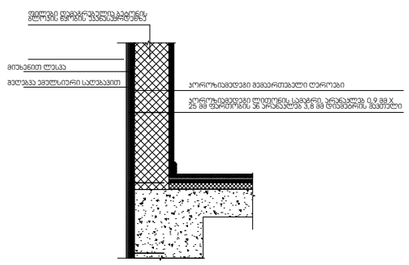

ქვის ფილებით მოპირკეთებული გარე კედელი
ცემცლმედეგობა 1 სთ-ზე მეტი.

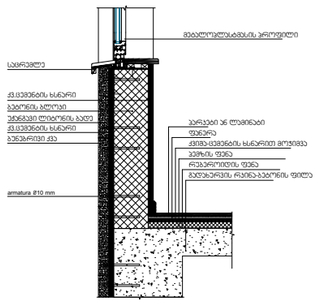

დირექტორი : პირილე მორჩილაძე	არქიტექტორი: პირილე მორჩილაძე გიორგი შონია გოჩა ნადირაშვილი ანა წიპლაური	გეოლოგია: გ.სიყმაშვილი გ.სადრაძე	სახანძრო უსაფრთხოება: ი. ჯვარაცხელია მ.ძიძიგური	საპროექტო ორგანიზაცია შ.პ.ს "დიზაინ სტუდიო"	მრავალბინიანი საცხოვრებელი სახლი ს/პ 01.10.07.004.069	დამკვეთი: შ.პ.ს "პერსპექტივა 1 " №:405446520

ფურცელი № 28	მაშტაბი 1:200 ა3 - 500

ჯ-1

ჯარი ზღურბლის გარეშე მიმხურავით

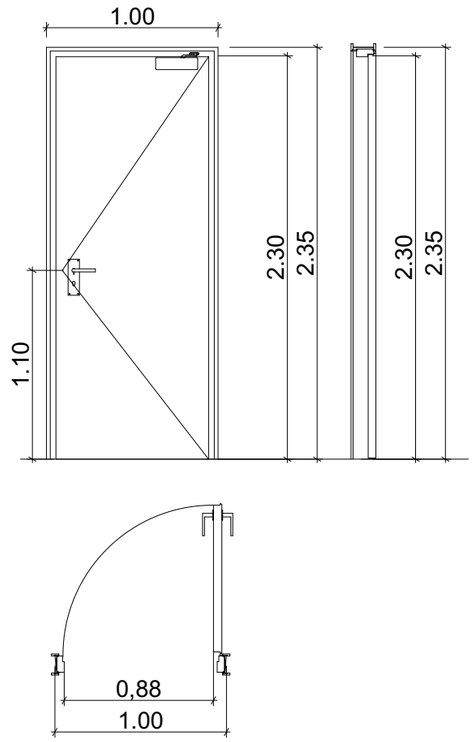

ჯ-2

ჯარი ზღურბლით მიმხურავის გარეშე

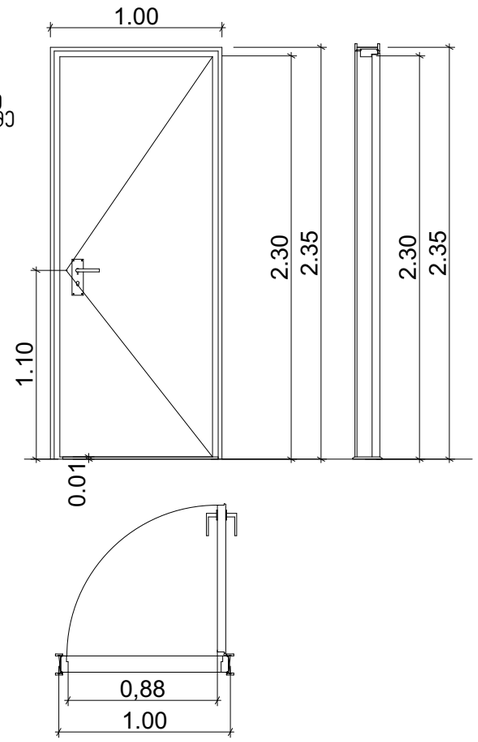

ჯ-3

ჯარი ზღურბლის და მიმხურავის გარეშე

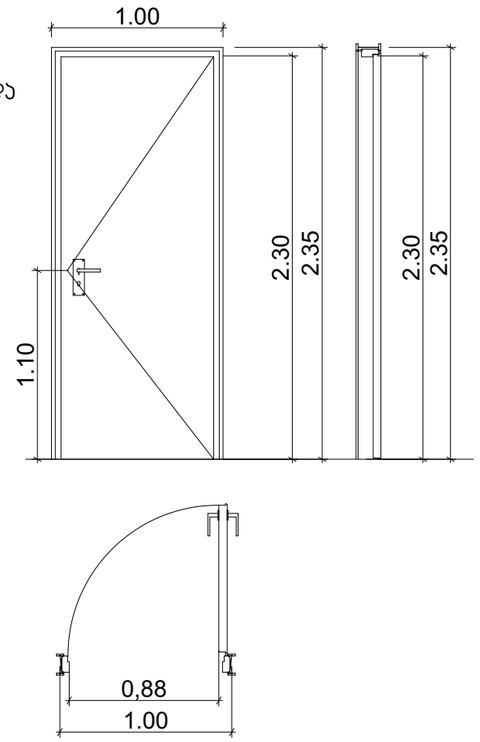

ზღურბლი მ. 1:1



ჯარი

შენიშვნები:

- კარის ზედაპირი უნდა იყოს გლუვი იატაკიდან მინიმუმ 250 მმ-ის საზღვრებში.
- სახელურები, ჩამოსაწევი სახელურები, საკეტები, რაზები და მისაწვდომი კარის სხვა სამართავები ისეთი ფორმის იქნება, რომ ადვილად შეიძლებოდეს ერთი ხელით მოჭიდება და მის ასამუშავებლად საჭირო არ იქნება მაგრად მოჭიდება, წვალება ან მაჯის ტრიალი.
- დახურული კარის კავეულის გასაღები ნაწილები და გაღებისათვის განკუთვნილი ძალა შესაბამისობაში იქნება შემდეგთან:

  1. წინიდან მისაწვდომობისას, გამოწევით ან მიწოლით გაღებადი, არაუმეტეს 66.7 ნიუტონი.
  2. ბრუნვითი მოძრაობით გასაღები, არაუმეტეს 315 ნიუტონი სმ.
- გასასვლელის კომპონენტებს (გზა-კიბე და ვესტიბიული) ემსახურება მიმხურავით აღჭურვილი კარებები.
- კარის მიმხურავები ისე მოეწყობა, რომ 90 გრადუსით, ღია მდგომარეობიდან 12 გრადუსით გაღებულ მდგომარეობამდე კარის მისახურად საჭირო დრო არაუმცირეს 5 წამი იქნება.
- კარის ზამბარიანი ანჯამები ისე მოეწყობა, რომ 70 გრადუსით ღია მდგომარეობიდან დახურულ მდგომარეობამდე კარი არაუმცირეს 1.5 წამში გადავა.
- ცეცხლმედეგი კარისგან განსხვავებული კარის მიწოლით ან გამოწევით გაღებისათვის საჭირო ძალა შესაბამისობაში იქნება შემდეგთან:
  1. შენობაში განთავსებული ანჯამიანი კარი: არაუმეტეს 22.2 ნიუტონი.
- კარებების ცეცხლმედეგობა მითითებულია ხანძარსაწინააღმდეგო გეგმებზე.
- კარებების გაღების მიმართულება მითითებულია გეგმებზე.
- კერის ზღურბლი მითითბულია გეგმებზე
- არცერთი კარის სუფთა სიმაღლე არ იქნება 2,05 მეტრზე ნაკლები.

დირექტორი : ჯირილე მორჩილაძე	არქიტექტორი: ჯირილე მორჩილაძე გიორგი შონია გოჩა ნადირაშვილი ანა წიკლაური	გეოლოგია: გ.სიყმაშვილი გ.სადრაძე	სახანძრო უსაფრთხოება: ი. ჯვარაცხელია მ.ძიძიგური	საპროექტო ორგანიზაცია შ.პ.ს "დიზაინ სტუდიო"	მრავალბინიანი საცხოვრებელი სახლი ს/ჯ 01.10.07.004.069	დამკვეთი: შ.პ.ს "ჰერსპექტივა 1 " №:405446520

ფურცელი № 29	მაშტაბი 1:200 ა3 - 600

დაკავებულობა

გეგმა +0.00 ნიშნულზე

პირობითი აღნიშვნები

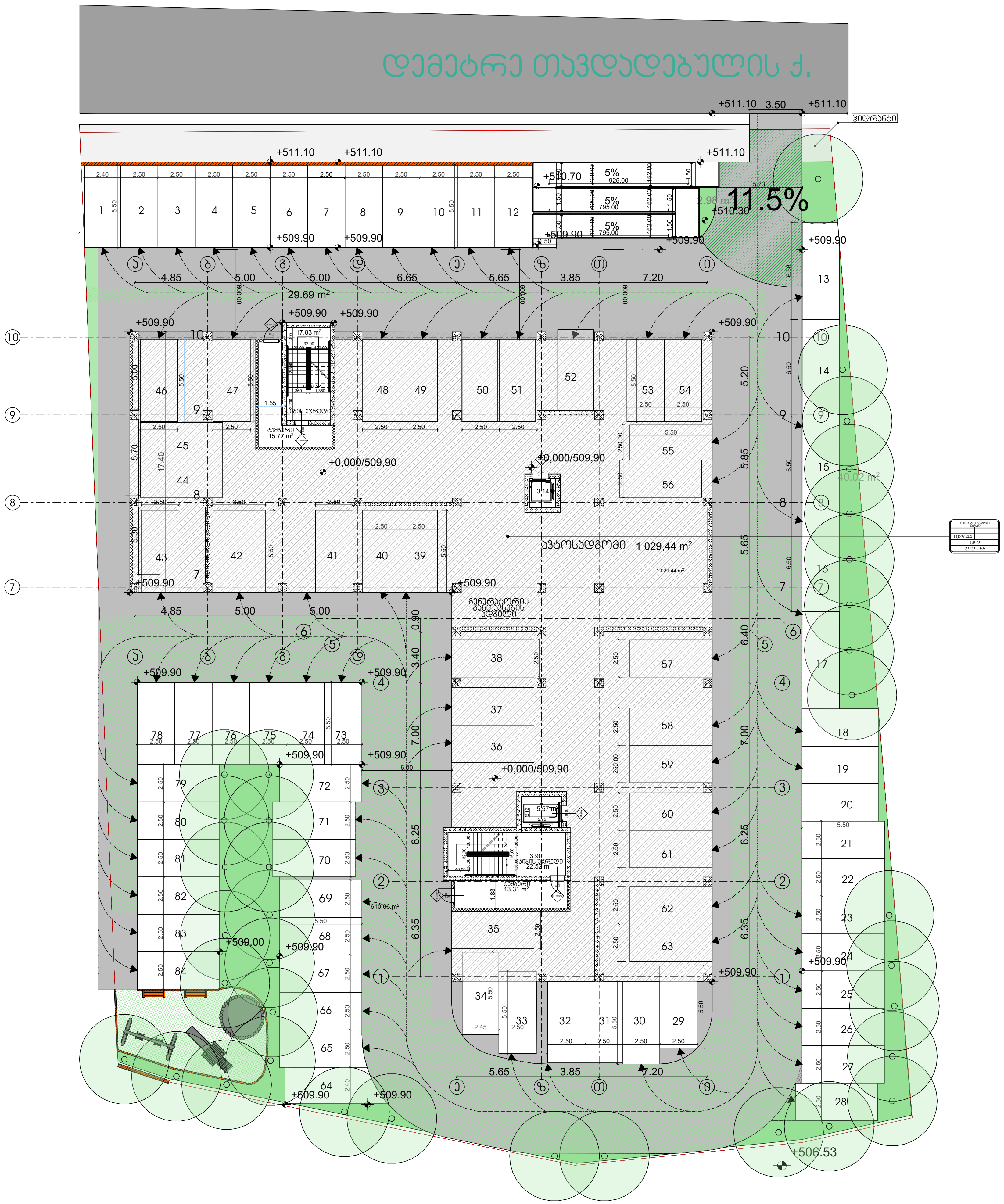

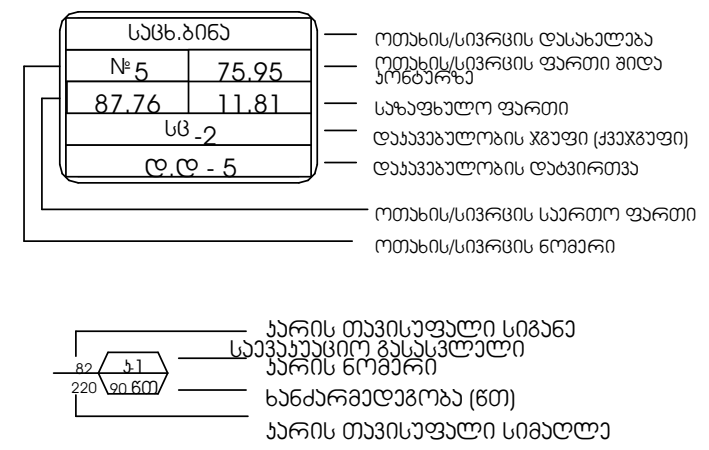

გასასვლელთან მისადგომი მაქსიმალური მანძილი 21.27 მ.

დაკავებულობის ჯგუფების აღნიშვნები

დაკავებულობის ჯგუფები	დაკავებულობის ჯგუფის აღნიშვნა	ფერის კოდი
თავშეყრის ჯგუფი (თვ)		RGB (34,139,34)
საქმიანი ჯგუფი (სქ)		RGB (79,12,187)
საგანმანათლებლო ჯგუფი - (სგ)		RGB (245,99,20)
სამრეწველო ჯგუფი (სმ)		RGB (160,32,240)
დიდი საფრთხის შემცველი ჯგუფი - (დსშ)		RGB (94,8,58)
დაწესებულებითი ჯგუფი (დწ)		RGB (0,0,255)
სავაჭრო ჯგუფი (სვ)		RGB (255,0,0)
საცხოვრებელი ჯგუფი (სც)		RGB (220,185,0)
სასაწყობო ჯგუფი (სწ)		RGB (136,135,134)
დამხმარე ჯგუფი (დს)		RGB (57,57,56)

დირექტორი :	არქიტექტორი:	გეოლოგია:	სახანძრო უსაფრთხოება:	საპროექტო ორგანიზაცია	მრავალბინიანი საცხოვრებელი სახლი	დამკვეთი:
კირილე მორჩილაძე	კირილე მორჩილაძე გოჩა ნადირაშვილი გიორგი შონია ანა წიკლაური	გ.სიყმაშვილი გ.სადრაძე	ი. კვარაცხელია მ.ძიძიგური	შ.პ.ს "დიზაინ სტუდიო"	ს/კ 01.10.07.004.069	შ.პ.ს "პერსპექტივა 1 " №:405446520

ფურცელი № 3 | მასშტაბი 1:200 | აპ -100

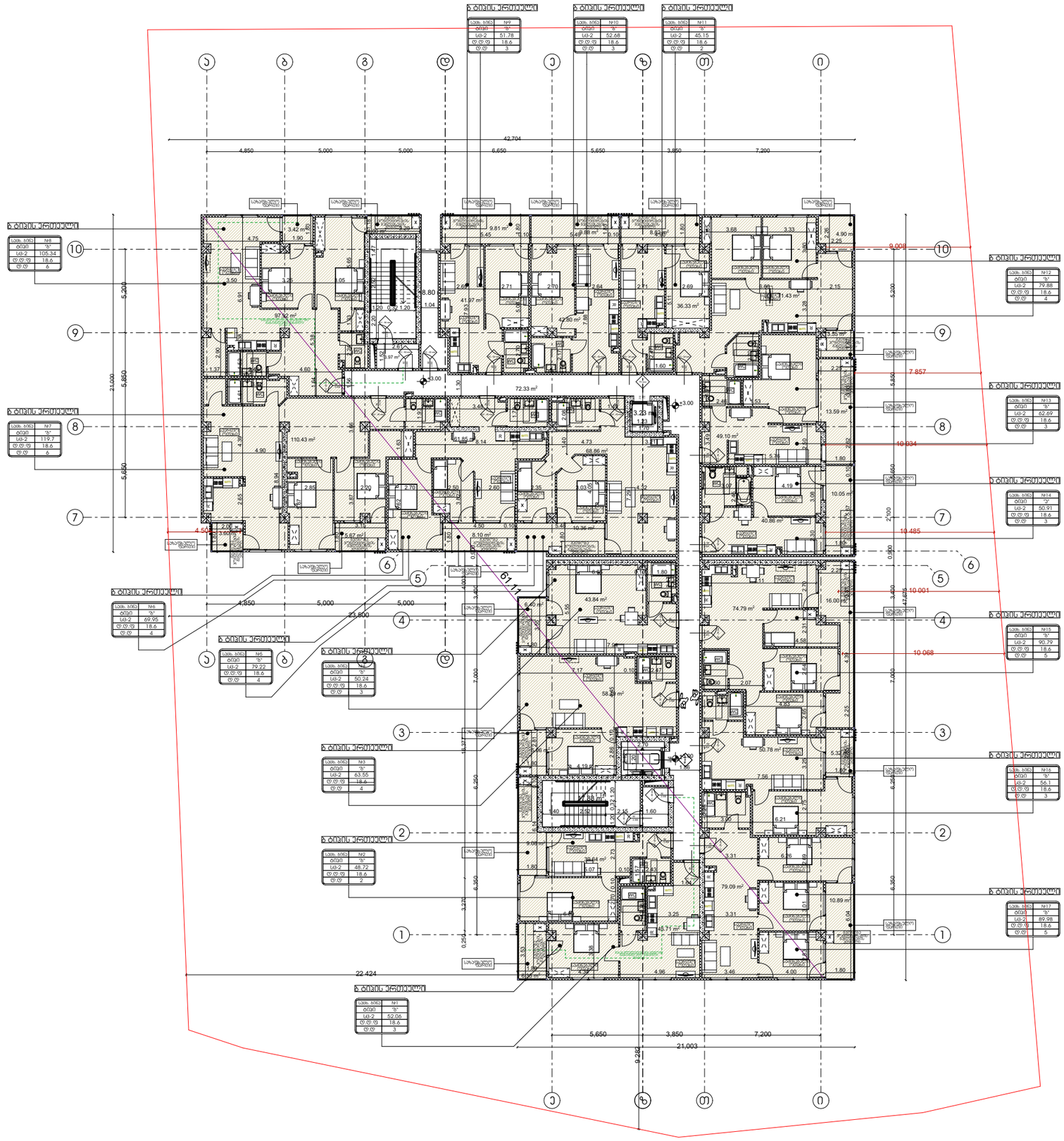

დაპავებულობა

გეგმა +3.00 ნიშნულზე

პირობითი აღნიშვნები

სეხნ. №№	
№5	75.95
87.76	11.81
სც-2	
ტ.ტ - 5	

- ოთახისასვლელის დაკაბელება
- ოთახისასვლელის ფარეთი მიწის ფილებზე
- სახანძრო ფარეთი
- დაპავებულობის ზღვარი (კვეთები)
- დაპავებულობის დაბეთონება
- ოთახისასვლელის საერთო ფარეთი
- ოთახისასვლელის ნოშარი

- პარის თავისუფალი სიმაღლე
- საპაკეტაჟიო გაკეტილები პარის ნოშარით
- ხანარმავდებრა (წმ)
- პარის თავისუფალი სიმაღლე

მაქსიმალურთან მისადგომი მაქსიმალური მანძილი 21.27 მ.

დაპავებულობის ზღვრების აღნიშვნები

დაპავებულობის ზღვრები	დაპავებულობის ზღვრის აღნიშვნა	ფერის პოდი
თავშეყრის ზღვრი (თვ)		RGB (34,139,34)
საძინები ზღვრი (ძ)		RGB (79,12,187)
საბანგანათლებლო ზღვრი - (სბ)		RGB (245,99,20)
საბრძველო ზღვრი (სბ)		RGB (160,32,240)
დიდი საფრთხის შემცველი ზღვრი - (ღსბ)		RGB (94,8,58)
დაზღვაბელებითი ზღვრი (ღნ)		RGB (0,0,255)
საპარო ზღვრი (სპ)		RGB (255,0,0)
საცხოვრებელი ზღვრი (სბ)		RGB (220,185,0)
სასაყოფო ზღვრი (სნ)		RGB (136,135,134)
დამხმარე ზღვრი (ღხ)		RGB (57,57,56)

დირექტორი : პირილე მორჩილაძე	არქიტექტორი: პირილე მორჩილაძე გოჩა ნადირაშვილი გიორგი შონია ანა წიკლაური	გეოლოგია: გ.სიყმაშვილი გ.სადრაძე	სახანძრო უსაფრთხოება: ი. ჯვარაცხელია მ.ძიძიგური	საპროექტო ორგანიზაცია შ.პ.ს "დიზაინ სტუდიო"	მრავალბინიანი საცხოვრებელი სახლი ს/კ 01.10.07.004.069	დამკვეთი: შ.პ.ს "ვერსპექტივა 1 " №:405446520

ფურცელი № 3		მასშტაბი 1:200 აე -100

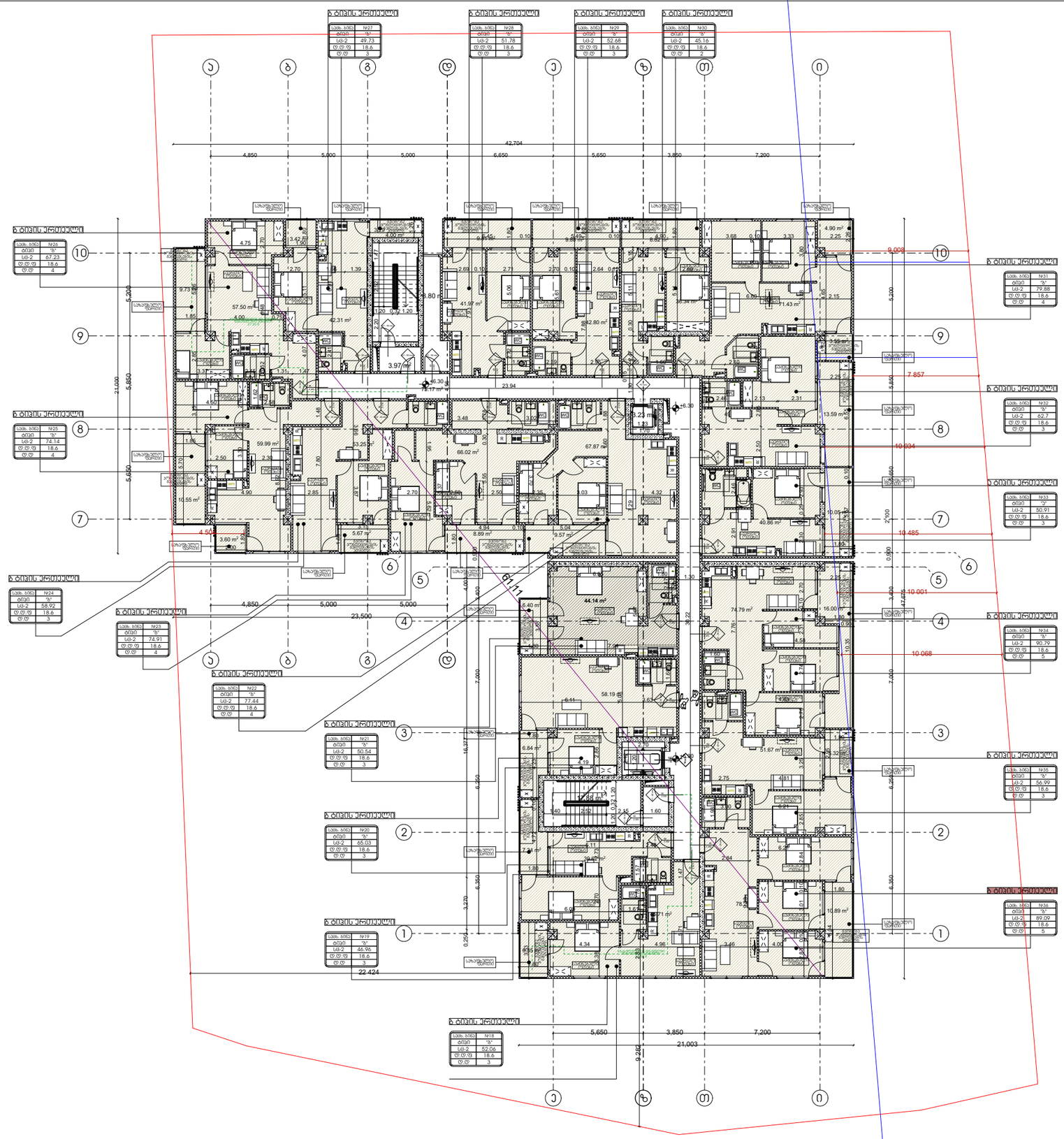

დაპავებულობა

გეგმა +6.30 ნიშნულზე

პირობითი აღნიშვნები

სეხ. №5	75.95
87.76	11.81
სტ - 2	
ტ ტ - 5	

- ოთახისასიმების დასახელება
- ოთახისასიმების ფარეი მიწა ფ მიწაზე
- სახმხელო ფარეი
- დაპავებულობის ჯგუფი (კვეშვეფი)
- დაპავებულობის ნომერი
- ოთახისასიმების საერთო ფარეი
- ოთახისასიმების ნომერი

- პარის თავისუფალი სიმაღლე
- საპაშუალეფო გვეპასკლული პარის ნოშნული
- ხანგრძლეფობა (წთ)
- პარის თავისუფალი სიმაღლე

გასასვლელთან მისადგომი მაქსიმალური მანძილი 21.27 მ.

დაპავებულობის ჯგუფების აღნიშვნები

დაპავებულობის ჯგუფები	დაპავებულობის ჯგუფის აღნიშვნა	ფერის პოდი
თავშეფრის ჯგუფი (თშ)		RGB (34,139,34)
საძიები ჯგუფი (სძ)		RGB (79,12,187)
საგანგებოდოვალო ჯგუფი - (სგ)		RGB (245,99,20)
საგრეხველო ჯგუფი (სგ)		RGB (160,32,240)
დიდი საფრთხის შემცველი ჯგუფი - (დსშ)		RGB (94,8,58)
დაწესებულებითი ჯგუფი (დწ)		RGB (0,0,255)
საჯარო ჯგუფი (სჯ)		RGB (255,0,0)
საცხოვრებელი ჯგუფი (სც)		RGB (220,185,0)
საწარმოო ჯგუფი (სწ)		RGB (136,135,134)
დამხმარე ჯგუფი (დხ)		RGB (57,57,56)

დირექტორი :	არქიტექტორი:	გეოლოგია:	სახანძრო უსაფრთხოება:	საპროექტო ორგანიზაცია	მრავალბინიანი საცხოვრებელი სახლი	დამკვეთი:
პირილე მორჩილაძე	პირილე მორჩილაძე გოჩა ნადირაშვილი გიორგი შონია ანა წიკლაური	გ.სიყმაშვილი გ.სადრაძე	ი. ჯაფარიძელია მ.ძიძიგური	შ.პ.ს "დიზაინ სტუდიო"	ს/კ 01.10.07.004.069	შ.პ.ს "პერსპექტივა 1 " №:405446520

ფურცელი № 3 | მასშტაბი 1:200 | აა -100

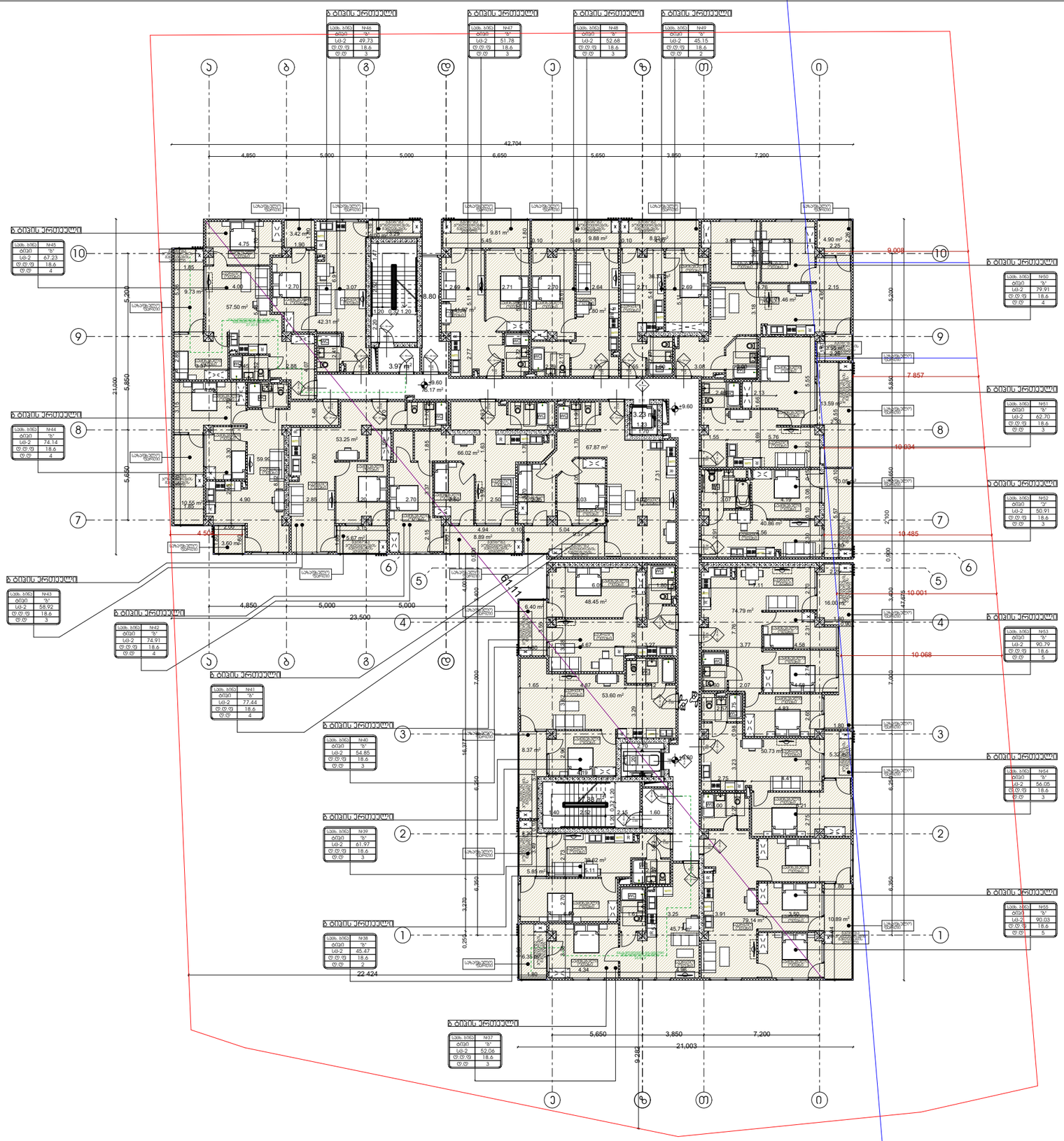

დაკავებულობა

გეგმა +9.60 ნიშნულზე

პირობითი აღნიშვნები

ოთახისასვლელის დასახელება
ოთახისსართობი ფართი მეტრი კვადრატში
სახმარებელი ფართი
დაკავებულობის ჯგუფი (კვლევების)
დაკავებულობის ნორმირება
ოთახისასვლელის საერთო ფართი
ოთახისასვლელის ნომერი

ჯარის თავისუფალი სიმაღლე
საკვანძეთიო გვიანსართული ჯარის ნომერი
ხანძარმედეგობა (წთ)
ჯარის თავისუფალი სიმაღლე

გასასვლელთან მისადგომი მაქსიმალური მანძილი 21.27 მ.

დაკავებულობის ჯგუფების აღნიშვნები

დაკავებულობის ჯგუფები	დაკავებულობის ჯგუფის აღნიშვნა	ფერის პოდი
თავშეყრის ჯგუფი (თშ)		RGB (34,139,34)
საცალო ჯგუფი (სმ)		RGB (79,12,187)
საგანგებოთვალო ჯგუფი - (სგ)		RGB (245,99,20)
საგრეხველო ჯგუფი (სმ)		RGB (160,32,240)
დიდი საფრთხის შემცველი ჯგუფი - (დსმ)		RGB (94,8,58)
დაწესებულებითი ჯგუფი (დწ)		RGB (0,0,255)
საკვარო ჯგუფი (სკ)		RGB (255,0,0)
საცხოვრებელი ჯგუფი (სც)		RGB (220,185,0)
საწარმოო ჯგუფი (სწ)		RGB (136,135,134)
დამხმარე ჯგუფი (დხ)		RGB (57,57,56)

დირექტორი : ჯირილე მორჩილაძე	არქიტექტორი: ჯირილე მორჩილაძე გოჩა ნადირაშვილი გიორგი შონია ანა წიკლაური	გეოლოგია: გ.სიყმაშვილი გ.სადრაძე	სახანძრო უსაფრთხოება: ი. ჯვარაცხელია მ.ძიძიგური	საპროექტო ორგანიზაცია შ.პ.ს "დიზაინ სტუდიო"	მრავალბინიანი საცხოვრებელი სახლი ს/კ 01.10.07.004.069	დამკვეთი: შ.პ.ს "ჰერსპექტივა 1 " №:405446520

ფურცელი № 3	მასშტაბი 1:200	აა -100

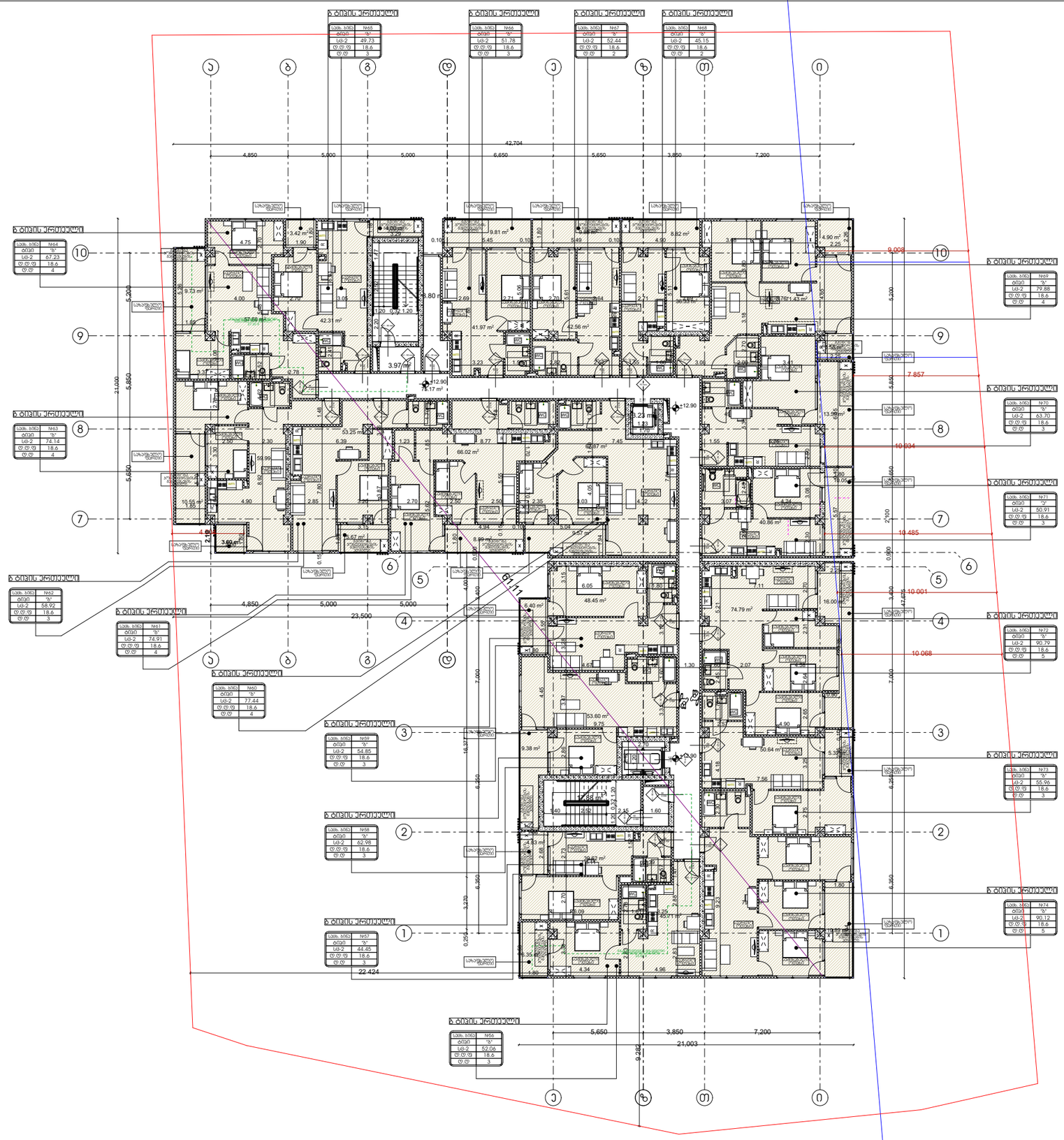

დაპავებულობა

გეგმა +12.90 ნიშნულზე

პირობითი აღნიშვნები

სულ ბინა	
№ 5	75.95
87.76	11.81
სს-2	
ტ/ტ - 5	

ოთახისასვლელის ფასადები
ოთახისასვლელის ფარეთი მიწა ფ-დონეზე
სახანძრო ფარეთი
დაპავებულობის ზღვრი (კვ/მეტრი)
დაპავებულობის ფაქტობრივ
ოთახისასვლელის საერთო ფარეთი
ოთახისასვლელის ნოშარი

ბინის თავისუფალი სიგანე
საპავებულო გვასკლელი
ბინის ნოშარი
ხანძარმედეგობა (წთ)
ბინის თავისუფალი სიმაღლე

გასასკლელთან მისადგომი მაქსიმალური მანძილი 21.27 მ.

დაპავებულობის ზღვრების აღნიშვნები

დაპავებულობის ზღვრები	დაპავებულობის ზღვრის აღნიშვნა	ფერის კოდი
თავშეყრის ზღვარი (თვ)		RGB (34,139,34)
საჭიანი ზღვარი (ს/ჭ)		RGB (79,12,187)
საბანგანთლებლო ზღვარი - (ს/ბ)		RGB (245,99,20)
საგრეხველო ზღვარი (ს/გ)		RGB (160,32,240)
დიდი საფრთხის შემცველი ზღვარი - (ს/შ)		RGB (94,8,58)
დაწესებულებითი ზღვარი (ს/წ)		RGB (0,0,255)
საშავრო ზღვარი (ს/შ)		RGB (255,0,0)
საცხოვრებელი ზღვარი (ს/ც)		RGB (220,185,0)
სასაფყრო ზღვარი (ს/ს)		RGB (136,135,134)
დამხმარე ზღვარი (ს/დ)		RGB (57,57,56)

დირექტორი :	არქიტექტორი:	გეოლოგია:	სახანძრო უსაფრთხოება:	საპროექტო ორგანიზაცია	მრავალბინიანი საცხოვრებელი სახლი	დამკვეთი:
პირილე მორჩილაძე	პირილე მორჩილაძე გოჩა ნადირაშვილი გიორგი შონია ანა წიკლაური	გ.სიყმაშვილი გ.სადრაძე	ი. ჯვარაცხელია მ.ძიძიგური	შ.პ.ს "დიზაინ სტუდიო"	ს/კ 01.10.07.004.069	შ.პ.ს "ვერსპექტივა 1 " №:405446520

ფურცელი № 3	მასშტაბი 1:200 აე -100

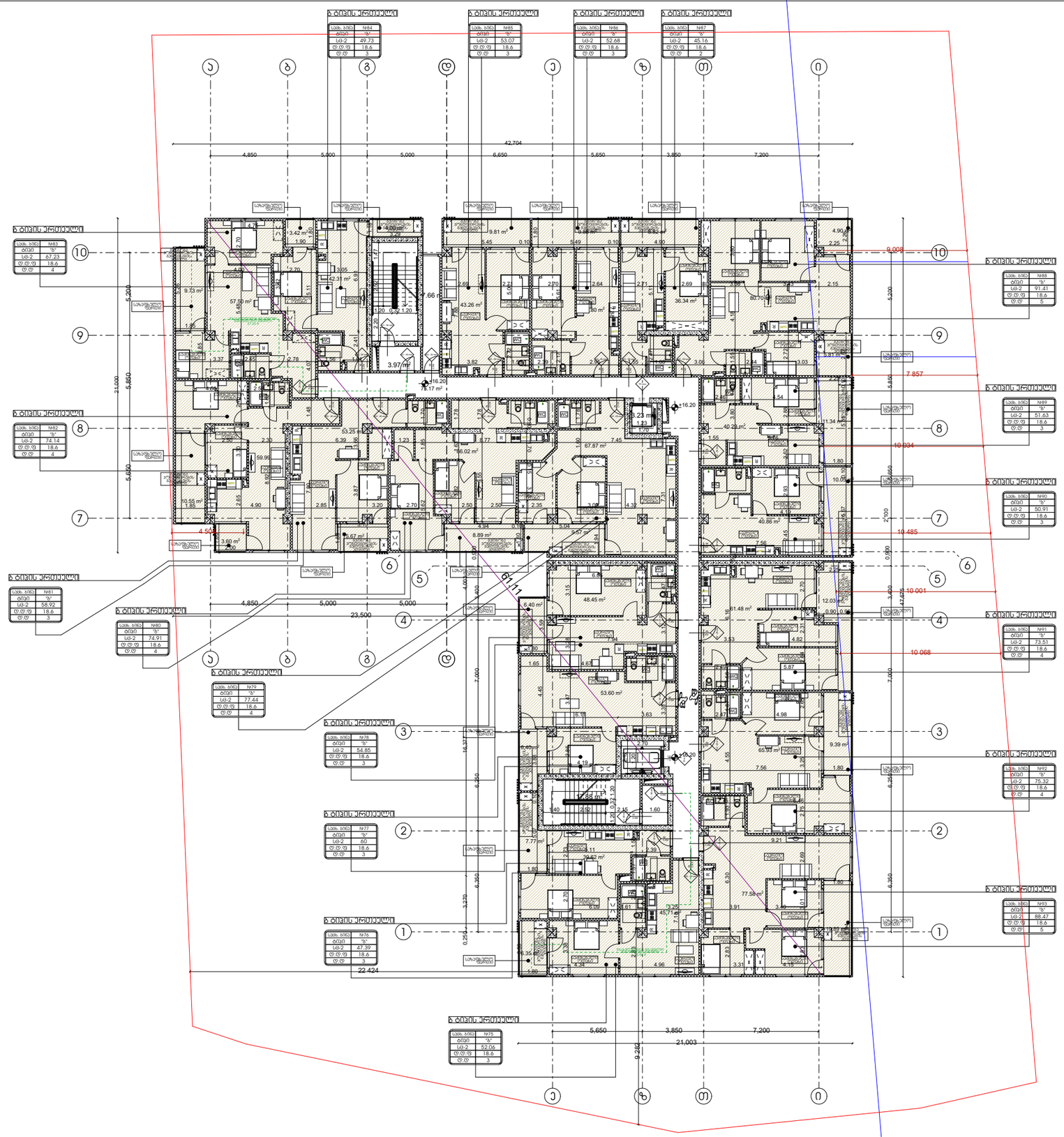

დაპავებულობა

გეგმა +16.20 ნიშნულზე

პირობითი აღნიშვნები

სულ ბინა	
№ 5	75.95
87.76	11.81
სტ - 2	
ტ.ტ - 5	

- ოთახისსართების ფასახლება
- ოთახისსართების ფართი მიწა
- ფასადზე
- სახანძრო ფართი
- დაპავებულობის ზღვრი (კვ.მეტრი)
- დაპავებულობის ფაქტიური
- ოთახისსართების საერთო ფართი
- ოთახისსართების ნომერი

- ჯარის თავისუფალი სიმაღლე
- საპაპანაქციო გვიანსართული ბეჭდის ნომერი
- ხანძარმედეგობა (წთ)
- ჯარის თავისუფალი სიმაღლე

გასასვლელთან მისადგომი მაქსიმალური მანძილი 21.27 მ.

დაპავებულობის ზღვრების ალნიშვნები

დაპავებულობის ზღვრები	დაპავებულობის ზღვრის ალნიშვნა	ფერის კოდი
თავშეყრის ზღვარი (თზ)		RGB (34,139,34)
საძიები ზღვარი (სძ)		RGB (79,12,187)
საგანგებოლოგიური ზღვარი - (სგ)		RGB (245,99,20)
სავრცხელო ზღვარი (სმ)		RGB (160,32,240)
დიდი სეფრიხის შემცველი ზღვარი - (დსმ)		RGB (94,8,58)
დაწესებულებითი ზღვარი (დწ)		RGB (0,0,255)
სავაჭრო ზღვარი (სვ)		RGB (255,0,0)
სახსოვრებელი ზღვარი (სმ)		RGB (220,185,0)
სასანყოფო ზღვარი (სნ)		RGB (136,135,134)
დამხმარე ზღვარი (დმ)		RGB (57,57,56)

დირექტორი : ჯირილე მორჩილაძე	არქიტექტორი: ჯირილე მორჩილაძე გოჩა ნადირაშვილი გიორგი შონია ანა წიკლაური	გეოლოგია: გ.სიყმაშვილი გ.სადრაძე	სახანძრო უსაფრთხოება: ი. ჯვარაცხელია მ.ძიძიგური	საპროექტო ორგანიზაცია შ.პ.ს "დიზაინ სტუდიო"	მრავალბინიანი საცხოვრებელი სახლი ს/კ 01.10.07.004.069	დამკვეთი: შ.პ.ს "ჰერსპექტივა 1 " №:405446520

ფურცელი № 3	მასშტაბი 1:200 აა -100

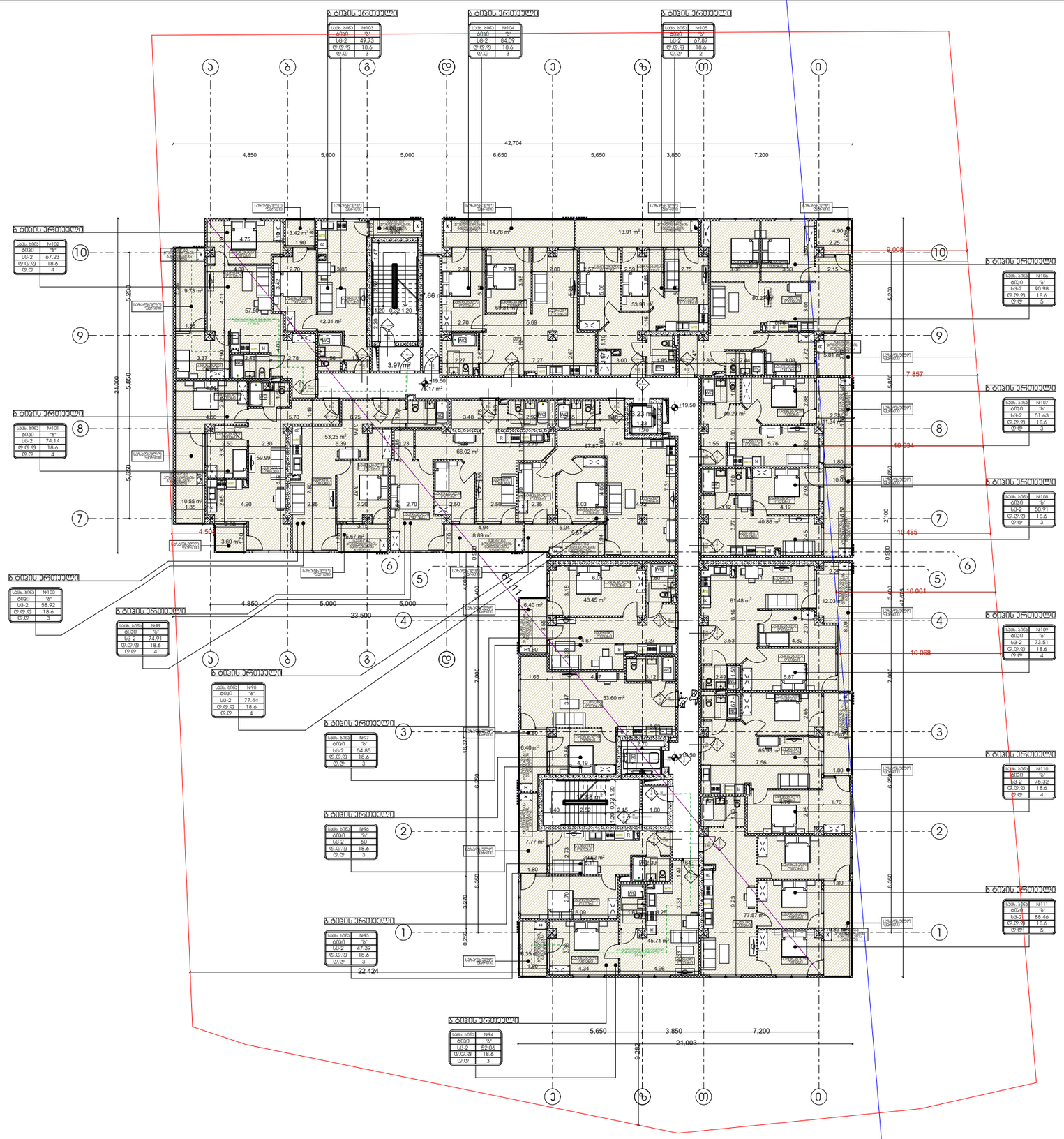

დაპავებულობა

გეგმა +19.50 ნიშნულზე

პირობითი აღნიშვნები

სეგმ.ბინა	
№ 5	75.95
87.76	11.81
სც -2	
ტ.ტ - 5	

ოთახისსიმაღლის ნაკლებობა
ოთახისსიმაღლის ფარდი ზომა
სარდაფი ფარდი
დაპავებულობის ხვრელი (ქვედანაყოფი)
დაპავებულობის ნაკლებობა
ოთახისსიმაღლის საერთო ფარდი
ოთახისსიმაღლის ნომერი

ჯარის თავისუფალი სიმაღლე
საპავებულო გვერდულები
ჯარის ნომერი
ხანძარმდეგობა (წთ)
ჯარის თავისუფალი სიმაღლე

გასაკლებლობა მისადგომი მაქსიმალური მანძილი 21.27 მ.

დაპავებულობის ხვრელის აღნიშვნები

დაპავებულობის ხვრელები	დაპავებულობის ხვრელის აღნიშვნა	ფერის კოდი
თავშეყრის ხვრელი (თხ)		RGB (34,139,34)
საჭიანი ხვრელი (სძ)		RGB (79,12,187)
საბანდანტოლაბლო ხვრელი - (სბ)		RGB (245,99,20)
საბრძველო ხვრელი (სბ)		RGB (160,32,240)
დიდი საფრთხის შემცველი ხვრელი - (დსბ)		RGB (94,8,58)
დაბუსებულებითი ხვრელი (დხ)		RGB (0,0,255)
საშავრო ხვრელი (სშ)		RGB (255,0,0)
საცხოვრებელი ხვრელი (სშ)		RGB (220,185,0)
საშავროლო ხვრელი (სხ)		RGB (136,135,134)
დამხმარე ხვრელი (დხ)		RGB (57,57,56)

დირექტორი : პირილე მორჩილაძე	არქიტექტორი: პირილე მორჩილაძე გოჩა ნადირაშვილი გიორგი შონია ანა წიკლაური	გეოლოგია: გ.სიყმაშვილი გ.სადრაძე	სახანძრო უსაფრთხოება: ი. ჯვარაცხელია მ.ძიძიგური	საპროექტო ორგანიზაცია შ.პ.ს "დიზაინ სტუდიო"	მრავალბინიანი საცხოვრებელი სახლი ს/კ 01.10.07.004.069	დამკვეთი: შ.პ.ს "ვერსპექტივა 1 " №:405446520

ფურცელი № 3	მასშტაბი 1:200 აე -100

დაკავებულობა

გეგმა +22.80 ნიშნულზე

პირობითი აღნიშვნები

სულ ბინა	
№ 5	75.95
87.76	11.81
სც - 2	
ც ც - 5	

ოთახისსართების დასახელება
ოთახისსართების ფარული მისი ფართობი
სახმზიდველო ფარული
დაკავებულობის ჯგუფი (კვლევების)
დაკავებულობის დანიშნულება
ოთახისსართების საერთო ფარული
ოთახისსართების ნომერი

ჯარის თავისუფალი სიმაღლე
საკვლევებით გამსჭვალული ჯარის ნიშნული
ბანარმავდებოდა (ბეტ)
ჯარის თავისუფალი სიმაღლე

გასასვლელთან მისადგომი მაქსიმალური მანძილი 21.27 მ.

დაკავებულობის ჯგუფების აღნიშვნები

დაკავებულობის ჯგუფები	დაკავებულობის ჯგუფის აღნიშვნა	ფერის კოდი
თავშეყრის ჯგუფი (თჯ)		RGB (34,139,34)
საქმიანი ჯგუფი (სქ)		RGB (79,12,187)
საბანანგანილებლო ჯგუფი - (სბ)		RGB (245,99,20)
საგრძნეველო ჯგუფი (სგ)		RGB (160,32,240)
დიდი საფრთხის შემცველი ჯგუფი - (დსგ)		RGB (94,8,58)
დანესებულებითი ჯგუფი (დწ)		RGB (0,0,255)
საკვარო ჯგუფი (სჯ)		RGB (255,0,0)
საცხოვრებელი ჯგუფი (სც)		RGB (220,185,0)
საასაყოფო ჯგუფი (სწ)		RGB (136,135,134)
დამხმარე ჯგუფი (დწ)		RGB (57,57,56)

დირექტორი : პირილე მორჩილაძე	არქიტექტორი: პირილე მორჩილაძე გოჩა ნადირაშვილი გიორგი შონია ანა წიკლაური	გეოლოგია: გ.სიყმაშვილი გ.სადრაძე	სახანძრო უსაფრთხოება: ი. ჯვარაცხელია მ.ძიძიგური	საპროექტო ორგანიზაცია შ.პ.ს "დიზაინ სტუდიო"	მრავალბინიანი საცხოვრებელი სახლი ს/კ 01.10.07.004.069	დამკვეთი: შ.პ.ს "ჰერსპექტივა 1 " №:405446520

ფურცელი № 3	მასშტაბი 1:200 აე -100

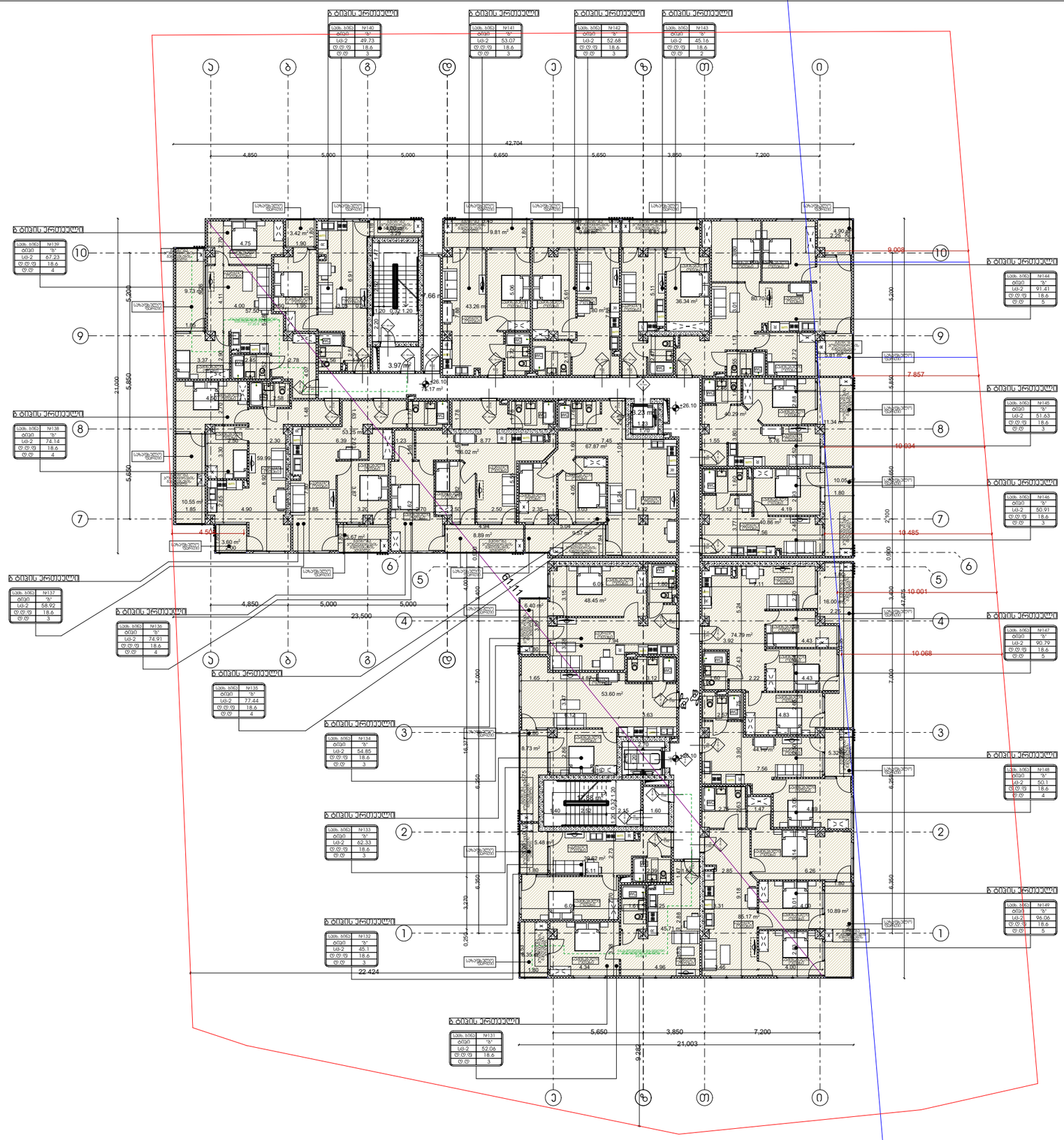

დაკავებულობა

გეგმა +26.10 ნიშნულზე

პირობითი აღნიშვნები

სულ ბინა	
№ 5	75.95
87.76	11.81
სს - 2	
ც.ც - 5	

- ოთახისსართების დასახელება
- ოთახისსართების ფართი მინუს ჰიდრონიშა
- სახმარებლო ფართი
- დაკავებულობის ჯგუფი (კვლევების)
- დაკავებულობის დანიშნულება
- ოთახისსართების საერთო ფართი
- ოთახისსართების ნომერი

- ჯარის თავისუფალი სიმაღლე
- საკაბელეთერეტ გადასაწყობი ჯარის ნიშნული
- ხანძარმედეგობა (წთ)
- ჯარის თავისუფალი სიმაღლე

მასასკლელთან მისადგომი მაქსიმალური მანძილი 21.27 მ.

დაკავებულობის ჯგუფების აღნიშვნები

დაკავებულობის ჯგუფები	დაკავებულობის ჯგუფის აღნიშვნა	ფერის კოდი
თავშეყრის ჯგუფი (თჯ)		RGB (34,139,34)
საჭმიანი ჯგუფი (ს/ჭ)		RGB (79,12,187)
საბანკო-ადმინისტრაციო ჯგუფი - (ს/ბ)		RGB (245,99,20)
საგრძნეველო ჯგუფი (ს/გ)		RGB (160,32,240)
დიდი საფრთხის შემცველი ჯგუფი - (ს/ს)		RGB (94,8,58)
დაწესებულებითი ჯგუფი (ს/წ)		RGB (0,0,255)
საჯარო ჯგუფი (ს/ჯ)		RGB (255,0,0)
საცხოვრებელი ჯგუფი (ს/ც)		RGB (220,185,0)
სასაყოფო ჯგუფი (ს/ფ)		RGB (136,135,134)
დამამარე ჯგუფი (ს/ს)		RGB (57,57,56)

დირექტორი :	არქიტექტორი:	გეოლოგია:	სახანძრო უსაფრთხოება:	საპროექტო ორგანიზაცია	მრავალბინიანი საცხოვრებელი სახლი	დამკვეთი:
პირილე მორჩილაძე	პირილე მორჩილაძე გოჩა ნადირაშვილი გიორგი შონია ანა წიკლაური	გ.სიყმაშვილი გ.სადრაძე	ი. ჯვარაცხელია მ.ძიძიგური	შ.პ.ს "დიზაინ სტუდიო"	ს/კ 01.10.07.004.069	შ.პ.ს "ვერსპექტივა 1 " №:405446520

ფურცელი № 3	მასშტაბი 1:200 აე -100

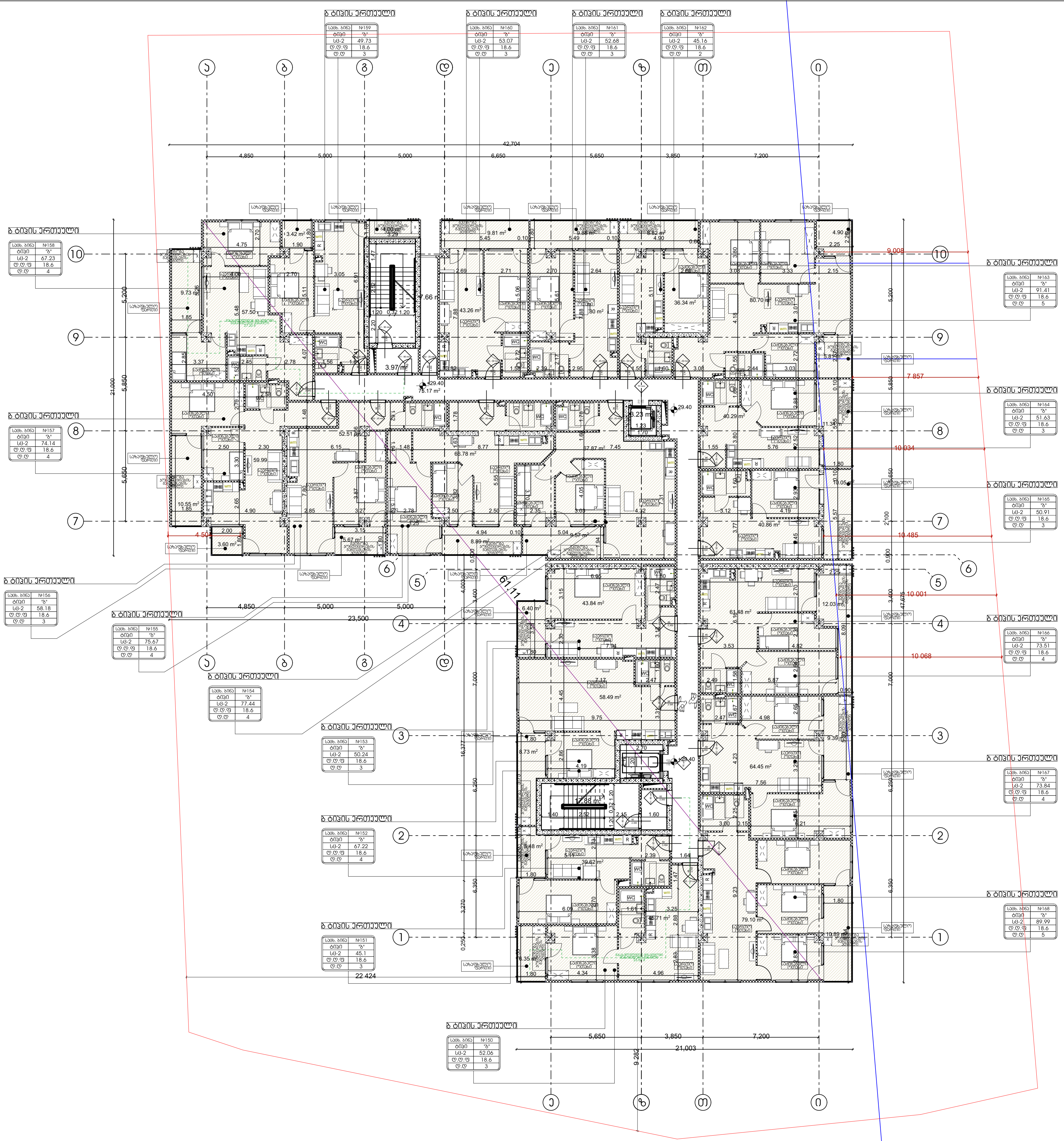

დაკავებულობა

გეგმა +29.40 ნიშნულზე

პირობითი აღნიშვნები

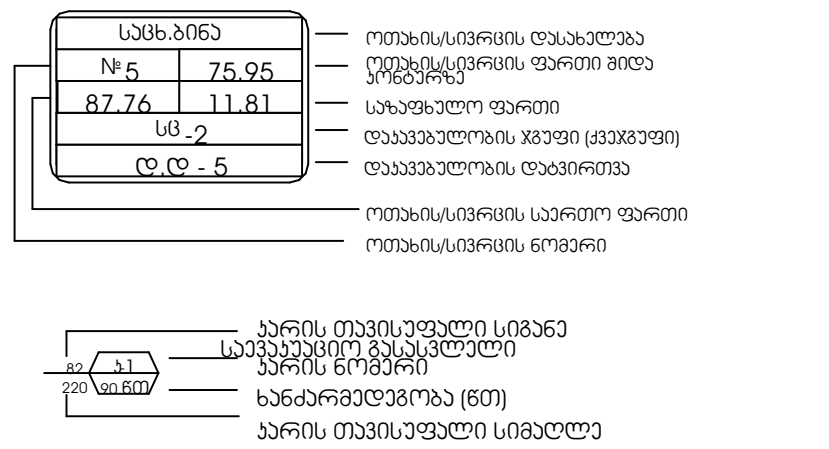

გასასვლელთან მისადგომი მაქსიმალური მანძილი 21.27 მ.

დაკავებულობის ჯგუფების აღნიშვნები

დაკავებულობის ჯგუფები	დაკავებულობის ჯგუფის აღნიშვნა	ფერის კოდი
თავშეყრის ჯგუფი (თვ)		RGB (34,139,34)
საქმიანი ჯგუფი (სქ)		RGB (79,12,187)
საგანმანათლებლო ჯგუფი - (სგ)		RGB (245,99,20)
სამრეწველო ჯგუფი (სმ)		RGB (160,32,240)
დიდი საფრთხის შემცველი ჯგუფი - (დსშ)		RGB (94,8,58)
დაწესებულებითი ჯგუფი (დწ)		RGB (0,0,255)
სავაჭრო ჯგუფი (სვ)		RGB (255,0,0)
საცხოვრებელი ჯგუფი (სც)		RGB (220,185,0)
სასაწყობო ჯგუფი (სწ)		RGB (136,135,134)
დამხმარე ჯგუფი (დს)		RGB (57,57,56)

დირექტორი : კირილე მორჩილაძე	არქიტექტორი: კირილე მორჩილაძე გოჩა ნადირაშვილი გიორგი შონია ანა წიკლაური	გეოლოგია: გ.სიყმაშვილი გ.სადრაძე	სახანძრო უსაფრთხოება: ი. ჯვარაცხელია მ.ძიძიგური	საპროექტო ორგანიზაცია შ.პ.ს "დიზაინ სტუდიო"	მრავალბინიანი საცხოვრებელი სახლი ს/კ 01.10.07.004.069	დამკვეთი: შ.პ.ს "პერსპექტივა 1 " №:405446520

ფურცელი № 3

მასშტაბი 1:200

აა -100

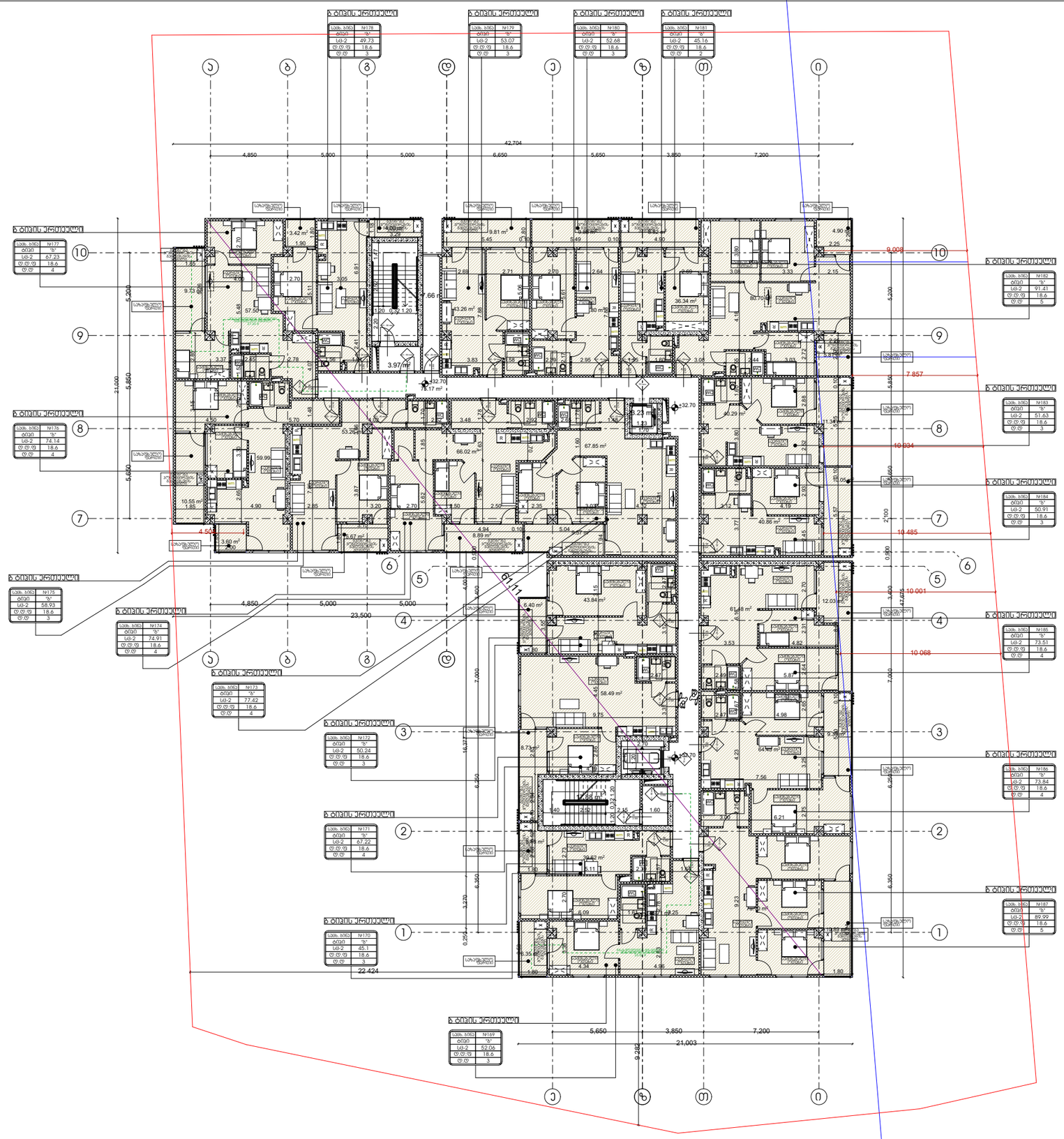

დაკავებულობა

გეგმა +32.70 ნიშნულზე

პირობითი აღნიშვნები

სეგმ. №1	
№ 5	75.95
87.76	11.81
სმ - 2	
ტ.ტ - 5	

ოთახისასიმრავლის დასახელება
ოთახისასიმრავლის ფართი მეტრი კვადრატში
სახმხმელო ფართი
დაკავებულობის ჯგუფი (კვლევების)
დაკავებულობის დანიშნულება
ოთახისასიმრავლის საერთო ფართი
ოთახისასიმრავლის ნომერი

60	11
220	60.60

ჯარის თავისუფალი სიმაღლე
საკვანძოდიდი გვასკლელები
ჯარის ნომერი
ხანძარმედეგობა (წთ)
ჯარის თავისუფალი სიმაღლე

გასასკლელთან მისადგომი მაქსიმალური მანძილი 21.27 მ.

დაკავებულობის ჯგუფების აღნიშვნები

დაკავებულობის ჯგუფები	დაკავებულობის ჯგუფის აღნიშვნა	ფერის კოდი
თავშეყრის ჯგუფი (თჯ)		RGB (34,139,34)
საჭმიანი ჯგუფი (საჭ)		RGB (79,12,187)
საბანდანდილებლო ჯგუფი - (სბ)		RGB (245,99,20)
საბრძველო ჯგუფი (სბ)		RGB (160,32,240)
დიდი საფრთხის შემცველი ჯგუფი - (დსმ)		RGB (94,8,58)
დანესებულებითი ჯგუფი (დწ)		RGB (0,0,255)
საშავრო ჯგუფი (სშ)		RGB (255,0,0)
საცხოვრებელი ჯგუფი (სმ)		RGB (220,185,0)
სასაყოფო ჯგუფი (სწ)		RGB (136,135,134)
დამხმარე ჯგუფი (დწ)		RGB (57,57,56)

დირექტორი :	არქიტექტორი:	გეოლოგია:	სახანძრო უსაფრთხოება:	საპროექტო ორგანიზაცია	მრავალბინიანი საცხოვრებელი სახლი	დამკვეთი:
პირილე მორჩილაძე	პირილე მორჩილაძე გოჩა ნადირაშვილი გიორგი შონია ანა წიკლაური	გ.სიყმაშვილი გ.სადრაძე	ი. ჯვარაცხელია მ.ძიძიგური	შ.პ.ს "დიზაინ სტუდიო"	ს/კ 01.10.07.004.069	შ.პ.ს "ვერსპექტივა 1 " №:405446520

ფურცელი № 3	მასშტაბი 1:200 აე -100

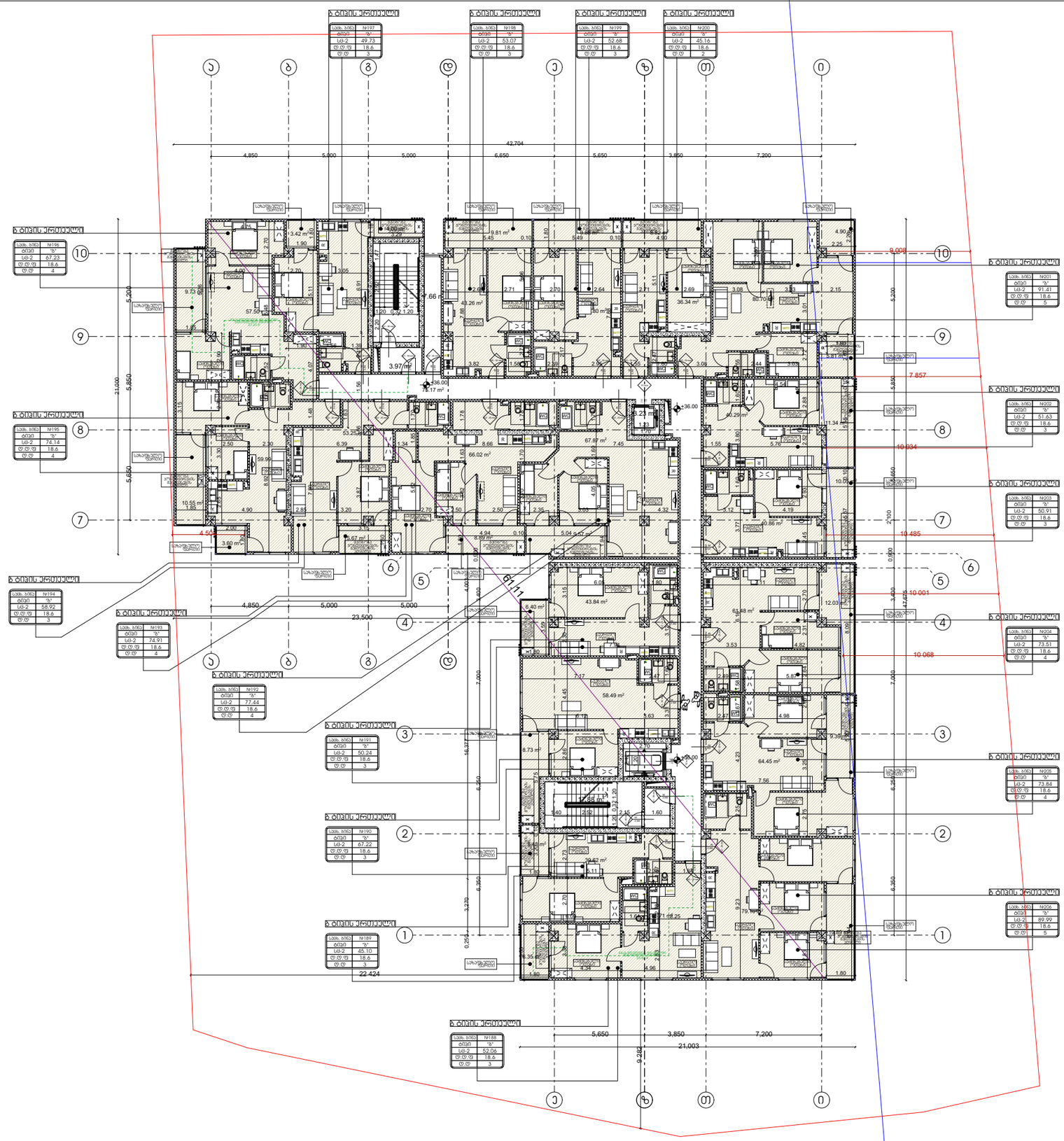

დირექტორი : ჯირილე მორჩილაძე	არქიტექტორი: ჯირილე მორჩილაძე გოჩა ნადირაშვილი გიორგი შონია ანა წიკლაური	გეოლოგია: გ.სიყმაშვილი გ.სადრაძე	სახანძრო უსაფრთხოება: ი. ჯვარაცხელია მ.ძიძიგური	საპროექტო ორგანიზაცია შ.პ.ს "დიზაინ სტუდიო"	მრავალბინიანი საცხოვრებელი სახლი ს/კ 01.10.07.004.069	დამკვეთი: შ.პ.ს "ჰერსპექტივა 1 " №:405446520

დაპავებულობა

გეგმა +36.00 ნიშნულზე

პირობითი აღნიშვნები

სეგმ.ბინე	
№5	75.95
87.76	11.81
სც_2	
ტ.ტ - 5	

ოთახისსართების დასახელება
ოთახისსართების ფართი მ²-ში
საერთო ფართი
დაპავებულობის ხვედი (კვეთები)
დაპავებულობის დანიშნულება
ოთახისსართების საერთო ფართი
ოთახისსართების ნომერი

ჯარის თავისუფალი სიმაღლე
საპაპანაკეთი გვასკლობი
ჯარის ნომერი
ხანარმედეგობა (წთ)
ჯარის თავისუფალი სიმაღლე

გასასვლელისგან მისადგომი მაქსიმალური მანძილი 21.27 მ.

დაპავებულობის ხვედები

დაპავებულობის ხვედები	დაპავებულობის ხვედის აღნიშვნა	ფერის კოდი
თავშეყრის ხვედი (თს)		RGB (34,139,34)
საძიანი ხვედი (ს)		RGB (79,12,187)
საგანგანთლებლო ხვედი - (სგ)		RGB (245,99,20)
საცრცხველო ხვედი (სც)		RGB (160,32,240)
დიდი საფრთხის შემცველი ხვედი - (დს)		RGB (94,8,58)
დანესპებეთი ხვედი (დნ)		RGB (0,0,255)
საჯარო ხვედი (ს)		RGB (255,0,0)
საცხოვრებელი ხვედი (სც)		RGB (220,185,0)
საწარმოო ხვედი (სწ)		RGB (136,135,134)
დამხმარე ხვედი (დს)		RGB (57,57,56)

ფურცელი № 3	მასშტაბი 1:200	აე -100



ხანძარსაწინააღმდეგო გეგმა

გეგმა +0.00 ნიშნულზე

პირობითი აღნიშვნები

შენობის ელემენტები	ტიპი-1 □
ძირითადი კონსტრუქციული ჩარჩო	3
მზიდი კედლებიტიხარი გარე შიგა	 3 3
არამზიდი კედლები და ტიხრები გარე	ცხრილი 602
არამზიდი კედლები და ტიხრები შიგა	0
იატაკის კონსტრუქცია და არაძირითადი ნაწილი	2
სახურავის კონსტრუქცია და არაძირითადი ნაწილი	1

82 ა-1 220 90 წთ
კარის თავისუფალი სიგანე
საევაკუაციო გასასვლელი
კარის ნომერი
ხანძარმედეგობა (წთ)
კარის თავისუფალი სიმაღლე

EXIT საევაკუაციო გასასვლელი

დაკავებულობის ჯგუფების აღნიშვნები

- · - · - (ლურჯი)	კედლის ცეცხლმედეგობა (ერთსაათიანი)
- · - · - (წითელი)	კედლის ცეცხლმედეგობა (ორსაათიანი)
- · - · - (იისფერი)	კედლის ცეცხლმედეგობა (სამსაათიანი)

	სიმბოლოს სახელწოდება
	ხელის ცეცხლმაქრი
	სახანძრო მილდგარი
	ორმხრივი კავშირის სისტემა,
	კვამლის ავტომატური აღმომჩენი
	კვამლზე მორეაგირე მაუწყებელი
	სახანძრო განგაშის ღილაკი
	საგანგებო ხმოვანი განგაშის სისტემა
	სახანძრო სიგნალიზაცია
	საავარიო განათება
	სახანძრო-სამაშველო სამსახურის მიერ გამოსაყენებელი მისაერთებელი
	ჰიდრანტი

შენიშვნა:

ვესტიბიული აღჭურვილი იქნება დამოუკიდებელი განიავების სისტემით.

ლიფტის ფოიე განიავდება მექანიკურად.

ლიფტის შახტა აღჭურვილი იქნება ჰაერის დაწნევის სისტემით.

ჰაერის დაწნევის სისტემა უზრუნველყოფილი იქნება სათადარიგო ელმომარაგებით.

დენის გათიშვის შემთხვევაში სათადარიგო ელექტროსისტემა ავტომატურად გაანათებს გასასვლელ საშუალებებს.

კონსტრუქციული პროექტის დამუშავებისას დაცული იქნას I-□ კონსტრუქციის ტიპის მოთხოვნები.

ხანძარსაწინააღმდეგო დაცვის სისტემების საინჟინრო დოკუმენტაცია დამუშავდეს 28.01.16 წ. №41 დადგენილების შესაბამისად.

დირექტორი : კირილე მორჩილაძე	არქიტექტორი: კირილე მორჩილაძე გიორგი შონია გოჩა ნადირაშვილი ანა წიკლაური	გეოლოგია: გ.სიყმაშვილი გ.სადრაძე	სახანძრო უსაფრთხოება: ი. კვარაცხელია მ.ძიძიგური	საპროექტო ორგანიზაცია შ.პ.ს "დიზაინ სტუდიო"	მრავალბინიანი საცხოვრებელი სახლი ს/კ 01.10.07.004.069	დამკვეთი: შ.პ.ს "პერსპექტივა 1 " №:405446520

ფურცელი
№ .
1:200 მაშტაბი
ხ -100

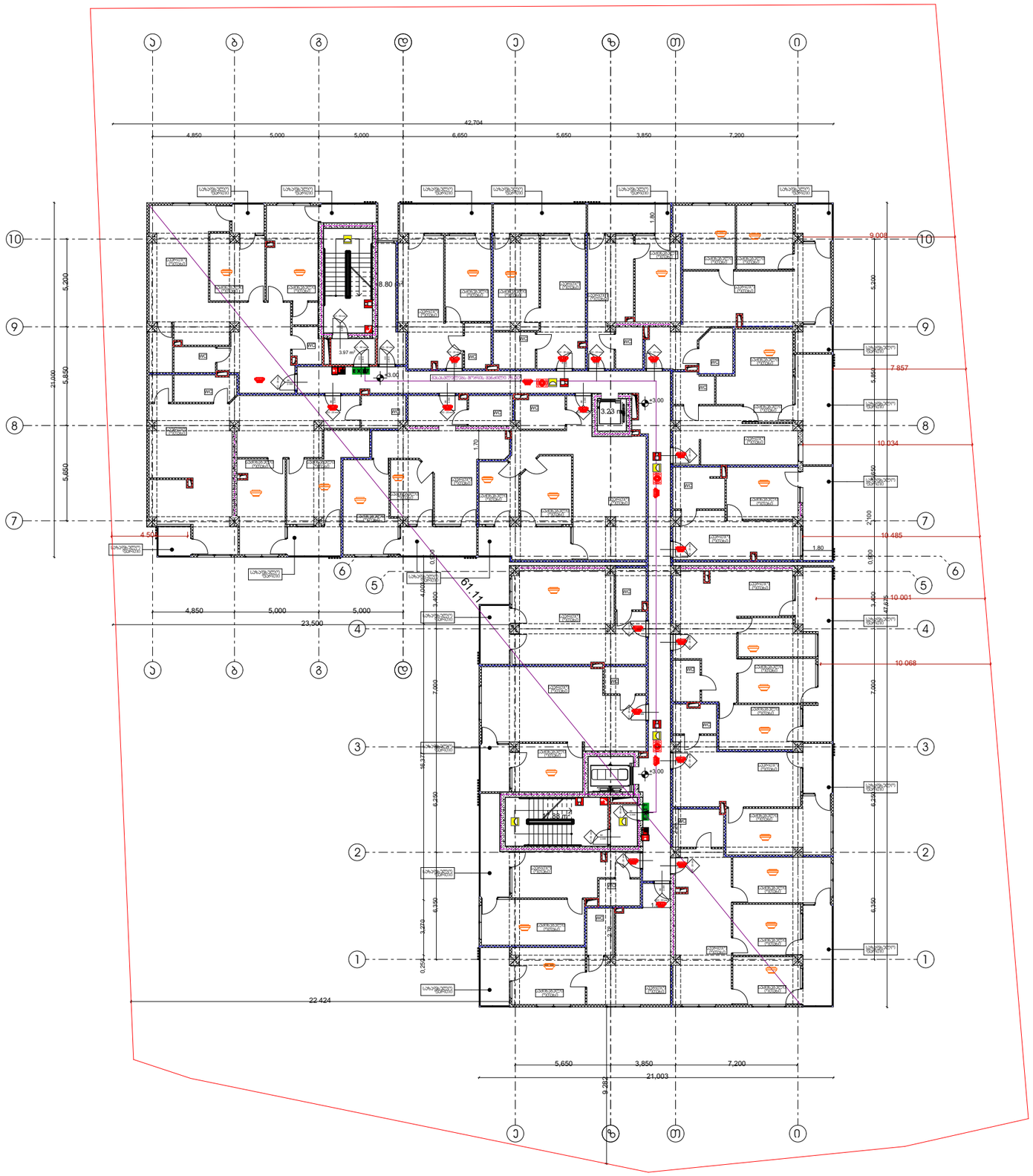

ხანძარსაწინააღმდეგო გეგმა

გეგმა +3.00 ნიშნულზე

პირობითი აღნიშვნები

შენობის ელემენტები	ბიჯი-1
ძირითადი კონსტრუქციული ჩარჩო	3
მზიდი ელემენტებიაარი	
გარე	3
შიგა	3
არამზიდი ელემენტები და ტიხრები გარე	ცხრილი ბ02
არამზიდი ელემენტები და ტიხრები შიგა	0
იატაკის კონსტრუქცია და არაძირითადი ნაგები	2
სახერხვის კონსტრუქცია და არაძირითადი ნაგილი	1

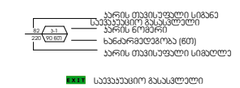

დაცავაბა ელემენტის ჯგუფების აღნიშვები	
	ელემენტის ცეცხლმედეგობა (ერთსაათიანი)
	ელემენტის ცეცხლმედეგობა (ორსაათიანი)
	ელემენტის ცეცხლმედეგობა (სამსაათიანი)

	სიმბოლოს სახელწოდება
	ხელის ცეცხლმაქრი
	სახანძრო მილსგარი
	ორმხრივი კავშირის სისტემა,
	კვამლის კგტომატური აღმოჩენი
	კვამლზე მორეაგირე მაუწყებელი
	სახანძრო განგაშის ღილაკი
	საგანგებო ხმოვანი განგაშის სისტემა
	სახანძრო სიგნალიზაცია
	საევარიო განათება
	სახანძრო-სამაშველო სამსახურის მიერ გამოსაყენებელი მისაერთებელი
	ჰიდრანტი

შენიშვნა:

ვესტიბიული აღჭურვილი იქნება დამოუკიდებელი განიავების სისტემით.

ლიფტის ფოიე განიავდება მექანიკურად.

ლიფტის შახტა აღჭურვილი იქნება ჰაერის დაწნევის სისტემით.

ჰაერის დაწნევის სისტემა უზრუნველყოფილი იქნება სათადარიგო ელმომარაგებით.

დენის გათიშვის შემთხვევაში სათადარიგო ელექტროსისტემა ავტომატურად გაანათებს გასასვლელ საშუალებებს.

კონსტრუქციული პროექტის დამუშავებისას დაცული იქნას I-□ კონსტრუქციის ტიპის მოთხოვნები.

ხანძარსაწინააღმდეგო დაცვის სისტემების საინჟინრო დოკუმენტაცია დამუშავდეს 28.01.16 წ. №41 დადგენილების შესაბამისად.

დირექტორი : პირილე მორჩილაძე	არქიტექტორი: პირილე მორჩილაძე გიორგი შონია გოჩა ნადირაშვილი ანა წიკლაური	გეოლოგია: გ.სიყმაშვილი გ.სადრაძე	სახანძრო უსაფრთხოება: ი. კვარაცხელია მ.ძიძიგური	საპროექტო ორგანიზაცია შ.პ.ს "დიზაინ სტუდიო"	მრავალბინიანი საცხოვრებელი სახლი ს/ს 01.10.07.004.069	დამკვეთი: შ.პ.ს "ჰერსპექტივა 1 " №:405446520

ფორმატი № .	1:200 მაშტაბი	ხ -100

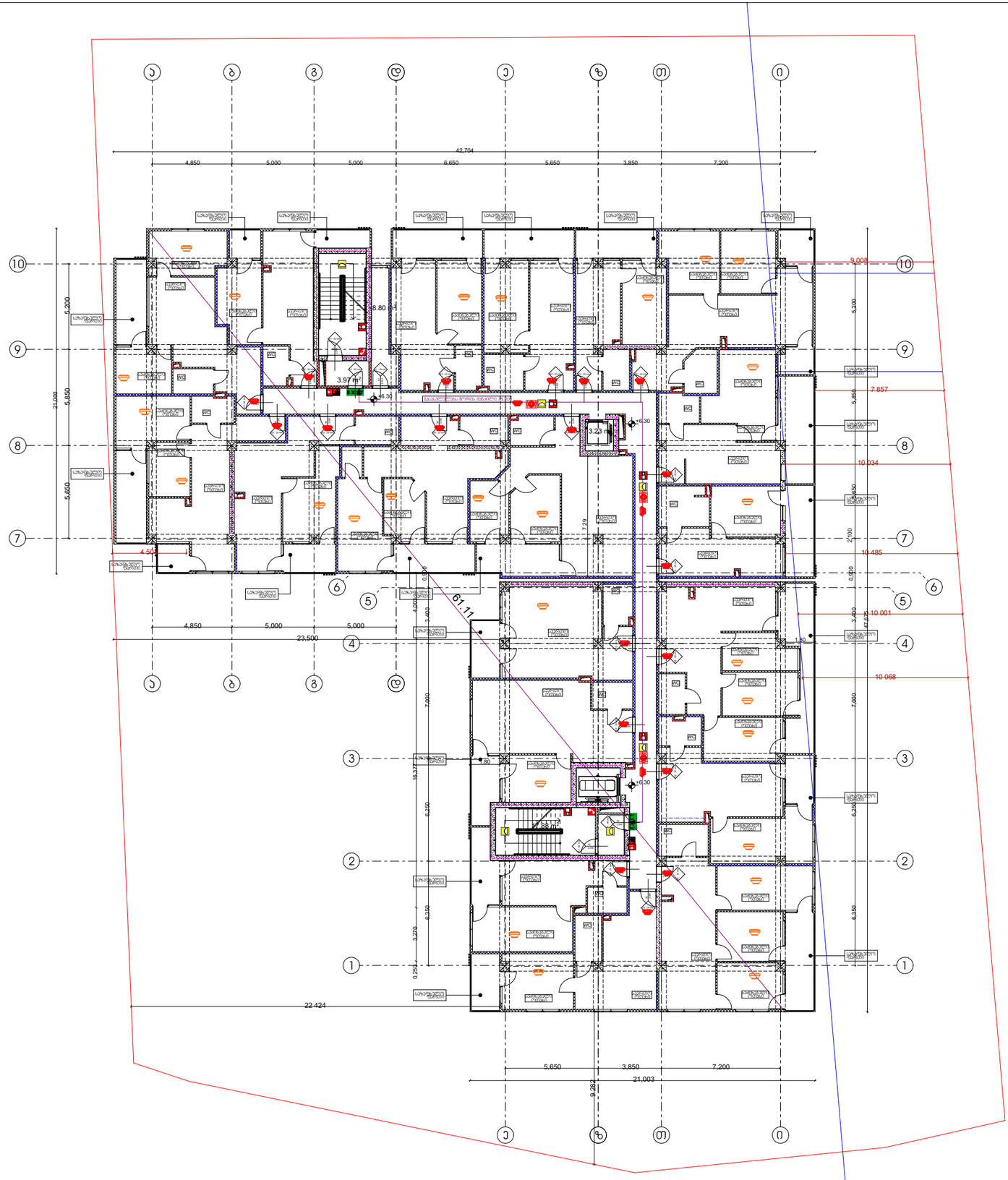

ხანძარსაწინააღმდეგო გეგმა

გეგმა +6.30 ნიშნულზე

პირობითი აღნიშვნები

შენობის ელემენტები	ტიპი-1
ძირითადი კონსტრუქციული ჩარჩო	3
მზიდი ელემენტებიანი გარე შიგა	 3 3
არამზიდი ელემენტები და ტიხრები გარე	ცხრილი ბ02
არამზიდი ელემენტები და ტიხრები შიგა	0
იატაკის კონსტრუქცია და არაძირითადი ნაწილი	2
სახერავის კონსტრუქცია და არაძირითადი ნაწილი	1

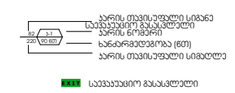

დაკავშირებულობის ჯგუფების აღნიშვნები

ელექტრო ცეცხლმდეგობა (ერთსაათიანი)	
ელექტრო ცეცხლმდეგობა (ორსაათიანი)	
ელექტრო ცეცხლმდეგობა (სამსაათიანი)	

	სიმბოლოს სახელწოდება
	ხელის ცეცხლმაქრი
	სახანძრო მილსადგარი
	ორმხრივი კავშირის სისტემა,
	კვამლის ავტომატური ალარმები
	კვამლზე მორეაგირე მავნებელი
	სახანძრო განგაშის ღილაკი
	სამანგამო ხმოვანი განგაშის სისტემა
	სახანძრო სიგნალიზაცია
	საევარიო განათება
	სახანძრო-სამაშველო სამსახურის მიერ გამოსაყენებელი მისადგომები
	ჰიდრანტი

შენიშვნა:

ვესტიბიული აღჭურვილი იქნება დამოუკიდებელი განიავების სისტემით.

ლიფტის ფოიე განიავდება მექანიკურად.

ლიფტის შახტა აღჭურვილი იქნება ჰაერის დაწნევის სისტემით.

ჰაერის დაწნევის სისტემა უზრუნველყოფილი იქნება სათადარიგო ელმომარაგებით.

დენის გათიშვის შემთხვევაში სათადარიგო ელექტროსისტემა ავტომატურად გაანათებს გასასვლელ სამუალებებს.

კონსტრუქციული ჯროექტის დამუშავებისას დაცული იქნას I-□ კონსტრუქციის ტიპის მოთხოვნები.

ხანძარსაწინააღმდეგო დაცვის სისტემების საინჟინრო დოკუმენტაცია დამუშავდეს 28.01.16 წ. №41 დადგენილების შესაბამისად.

დირექტორი : პირილე მორჩილაძე	არქიტექტორი: პირილე მორჩილაძე გიორგი შონია გოჩა ნადირაშვილი ანა გიულაური	გეოლოგია: გ.სიყმაშვილი გ.სადრაძე	სახანძრო უსაფრთხოება: ი. ჯვარაცხელია მ.ძიძიგური	საპროექტო ორგანიზაცია შ.პ.ს "დიზაინ სტუდიო"	მრავალბინიანი საცხოვრებელი სახლი ს/ს 01.10.07.004.069	დამკვეთი: შ.პ.ს "ჰერსპექტივა 1 " №:405446520

ფურცელი № .	1:200 მაშტაბი ხ -100

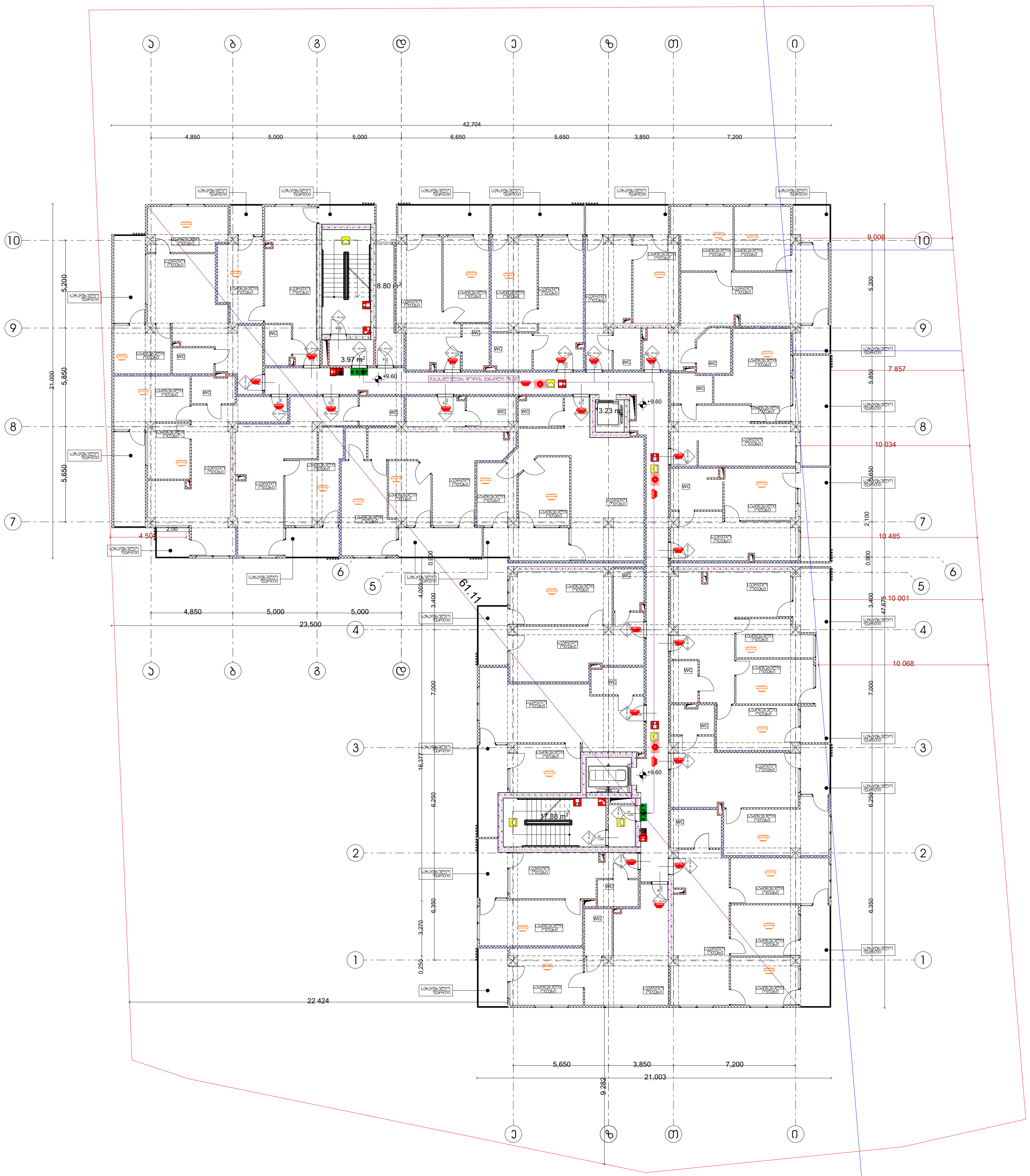

ხანძარსაწინააღმდეგო გეგმა

გეგმა +9.60 ნიშნულზე

პირობითი აღნიშვნები

შენობის ელემენტები	ტიპი-1 □
ძირითადი კონსტრუქციული ჩარჩო	3
მზიდი კედლებიტიხარი გარე შიგა	 3 3
არამზიდი კედლები და ტიხრები გარე	ცხრილი 602
არამზიდი კედლები და ტიხრები შიგა	0
იატაკის კონსტრუქცია და არაძირითადი ნაწილი	2
სახურავის კონსტრუქცია და არაძირითადი ნაწილი	1

82 / 220 — კ-1 / 90 წთ:
კარის თავისუფალი სიგანე
საევაკუაციო გასასვლელი
კარის ნომერი
ხანძარმედეგობა (წთ)
კარის თავისუფალი სიმაღლე

EXIT — საევაკუაციო გასასვლელი

დაკავებულობის ჯგუფების აღნიშვნები

— · — · — (ლურჯი)	კედლის ცეცხლმედეგობა (ერთსაათიანი)
— · — · — (წითელი)	კედლის ცეცხლმედეგობა (ორსაათიანი)
— · — · — (იისფერი)	კედლის ცეცხლმედეგობა (სამსაათიანი)

	სიმბოლოს სახელწოდება
	ხელის ცეცხლმაქრი
	სახანძრო მილდგარი
	ორმხრივი კავშირის სისტემა,
	კვამლის ავტომატური აღმომჩენი
	კვამლზე მორეაგირე მაუწყებელი
	სახანძრო განგაშის ღილაკი
	საგანგებო ხმოვანი განგაშის სისტემა
	სახანძრო სიგნალიზაცია
	საავარიო განათება
	სახანძრო-სამაშველო სამსახურის მიერ გამოსაყენებელი მისაერთებელი
	ჰიდრანტი

შენიშვნა:

ვესტიბიული აღჭურვილი იქნება დამოუკიდებელი განიავების სისტემით.

ლიფტის ფოიე განიავდება მექანიკურად.

ლიფტის შახტა აღჭურვილი იქნება ჰაერის დაწნევის სისტემით.

ჰაერის დაწნევის სისტემა უზრუნველყოფილი იქნება სათადარიგო ელმომარაგებით.

დენის გათიშვის შემთხვევაში სათადარიგო ელექტროსისტემა ავტომატურად გაანათებს გასასვლელ საშუალებებს.

კონსტრუქციული პროექტის დამუშავებისას დაცული იქნას I-□ კონსტრუქციის ტიპის მოთხოვნები.

ხანძარსაწინააღმდეგო დაცვის სისტემების საინჟინრო დოკუმენტაცია დამუშავდეს 28.01.16 წ. №41 დადგენილების შესაბამისად.

დირექტორი :	არქიტექტორი:	გეოლოგია:	სახანძრო უსაფრთხოება:	საპროექტო ორგანიზაცია	მრავალბინიანი საცხოვრებელი სახლი	დამკვეთი:
კირილე მორჩილაძე	კირილე მორჩილაძე გიორგი შონია გოჩა ნადირაშვილი ანა წიკლაური	გ.სიყმაშვილი გ.სადრაძე	ი. კვარაცხელია მ.ძიძიგური	შ.პ.ს "დიზაინ სტუდიო"	ს/კ 01.10.07.004.069	შ.პ.ს "პერსპექტივა 1 " №:405446520

ფურცელი №. | 1:200 მაშტაბი | ხ -100

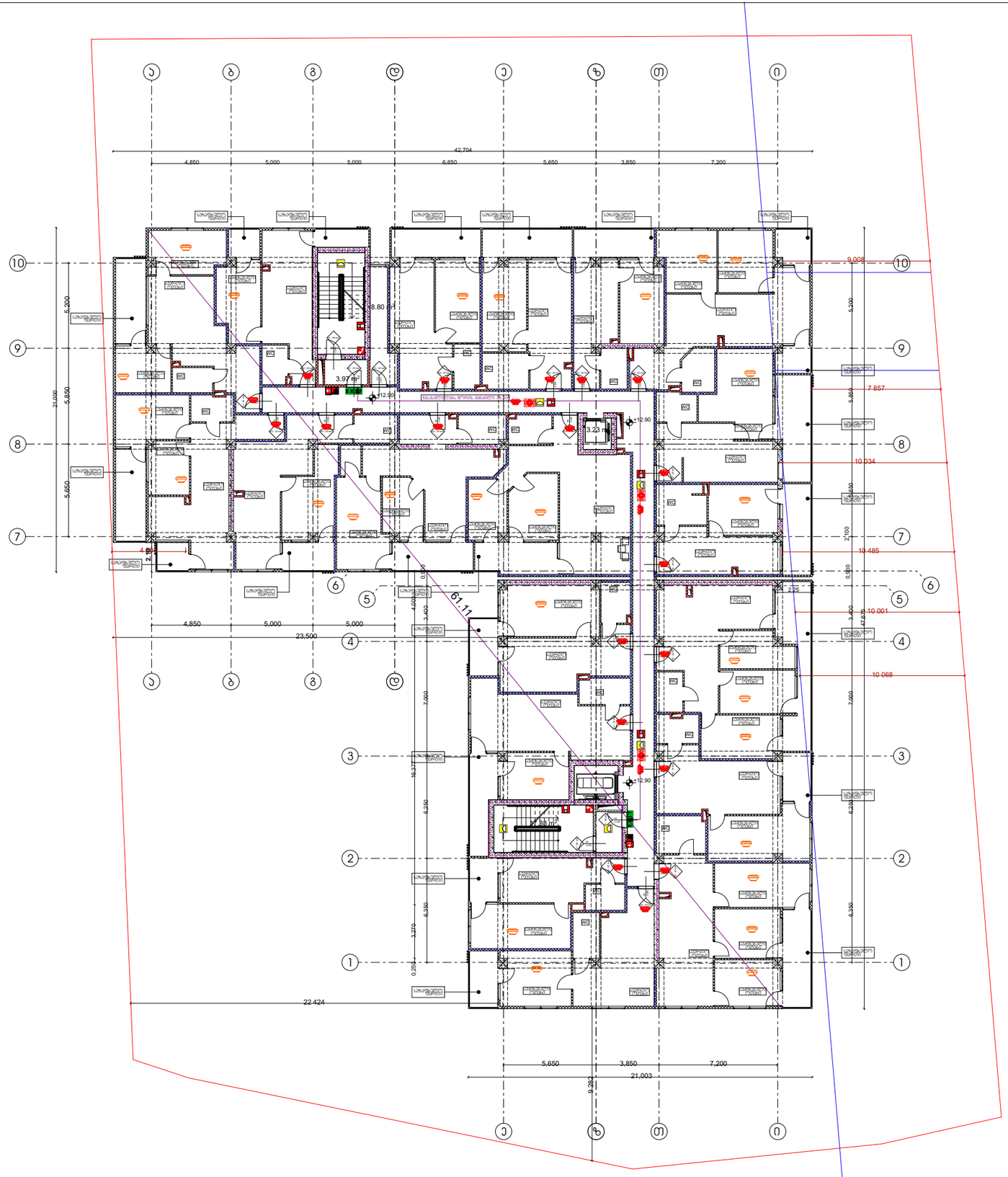

ხანძარსაწინააღმდეგო გეგმა

გეგმა +12,90 ნიშნულზე

პირობითი აღნიშვნები

შენობის ელემენტები	ბლი-1
ძირითადი კონსტრუქციული ჩარჩო	3
მზიდი კედლებიანი	
გარე	3
შიგა	3
არამზიდი კედლები და ბიხრები გარე	ცხრილი ბ02
არამზიდი კედლები და ბიხრები შიგა	0
იატაკის კონსტრუქცია და არაძირითადი ნაგები	2
სახერავის კონსტრუქცია და არაძირითადი ნაგილი	1

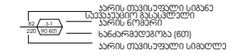

დაკავშირებულობის ჯგუფების აღნიშვნები

	კედლის ცეცხლმედეგობა (ერთსაათიანი)
	კედლის ცეცხლმედეგობა (ორსაათიანი)
	კედლის ცეცხლმედეგობა (სამსაათიანი)

	სიმბოლოს სახელწოდება
	ხელის ცეცხლმაქრი
	სახანძრო მილდგარი
	ორმხრივი კავშირის სისტემა,
	კვამლის კატეგორიული აღმოჩენი
	კვამლზე მორეაგირე მაუწყებელი
	სახანძრო განგაშის ღილაკი
	სახგანგაშო ხმოვანი განგაშის სისტემა
	სახანძრო სიგნალიზაცია
	საევაკუაციო განათება
	სახანძრო-სამაშველო სამსახურის მიერ გამოსაყენებელი მისაერთებელი
	ჰიდრანტი

შენიშვნა:

ვესტიბიული აღჭურვილი იქნება დამოუკიდებელი განიავების სისტემით.

ლიფტის ფოიე განიავდება მექანიურად.

ლიფტის შახტა აღჭურვილი იქნება ჰაერის დაწნევის სისტემით.

ჰაერის დაწნევის სისტემა უზრუნველყოფილი იქნება სათადარიგო ელმომარაგებით.

დენის გათიშვის შემთხვევაში სათადარიგო ელექტროსისტემა ავტომატურად გაანათებს გასასვლელ საშუალებებს.

კონსტრუქციული პროექტის დამუშავებისას დაცული იქნას I-□ კონსტრუქციის ტიპის მოთხოვნები.

ხანძარსაწინააღმდეგო დაცვის სისტემების სანებართვო დოკუმენტაცია დამუშავდეს 28.01.16 წ. №41 დადგენილების შესაბამისად.

დირექტორი :	არქიტექტორი:
პირილე მორჩილაძე	პირილე მორჩილაძე გიორგი შონია გოჩა ნადირაშვილი ანა წიკლაური
გეოლოგია:	გ.სიყმაშვილი გ.სადრაძე
სახანძრო უსაფრთხოება:	ი. ჯაფარიძელია მ.ძიძიგური
საპროექტო ორგანიზაცია	შ.პ.ს "დიზაინ სტუდიო"
მრავალბინიანი საცხოვრებელი სახლი	ს/ს 01.10.07.004.069
დამკვეთი:	შ.პ.ს "პერსპექტივა 1 " №:405446520

ფურცელი № .	1:200 მაშტაბი ხ -100

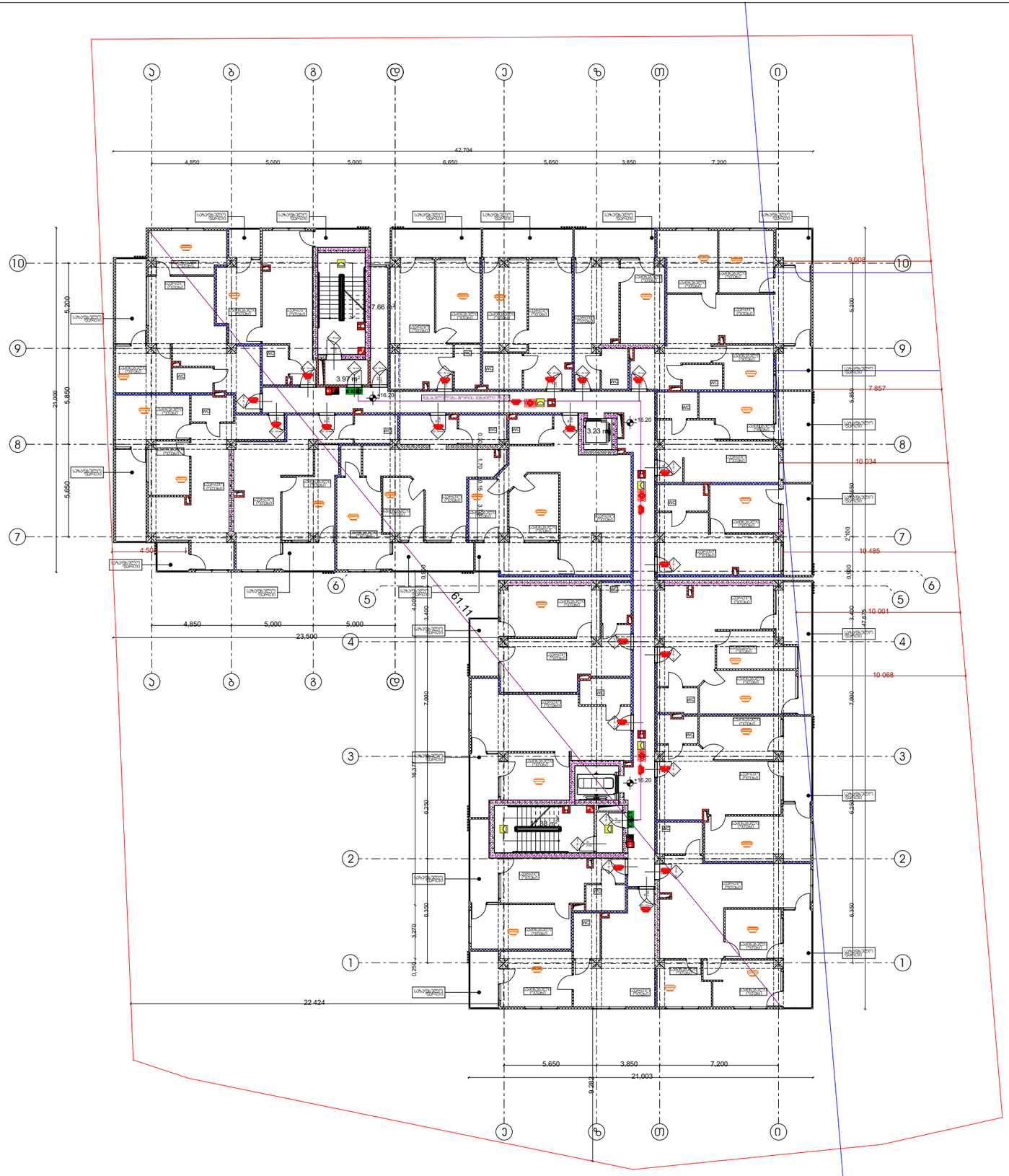

ხანძარსაწინააღმდეგო გეგმა

გეგმა +16.20 ნიშნულზე

პირობითი აღნიშვნები

შენობის ელემენტები	ტიპი-1
ძირითადი კონსტრუქციული ჩარჩო	3
მზიდი კედლებიანი	
გარე	3
შიგა	3
არამზიდი კედლები და ტიხრები გარე	ცხრილი ბ02
არამზიდი კედლები და ტიხრები შიგა	0
იატაკის კონსტრუქცია და არაძირითადი ნაგები	2
სახერავის კონსტრუქცია და არაძირითადი ნაგილი	1

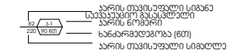

დაკავშირებულობის ჯგუფების აღნიშვნები

	კედლის ცეცხლმედეგობა (ერთსაათიანი)
	კედლის ცეცხლმედეგობა (ორსაათიანი)
	კედლის ცეცხლმედეგობა (სამსაათიანი)

	სიმბოლოს სახელწოდება
	ხელის ცეცხლმაქრი
	სახანძრო მილდგარი
	ორმხრივი კავშირის სისტემა,
	კვამლის კატეგორიული აღმოჩენი
	კვამლზე მორეაგირე მაუწყებელი
	სახანძრო განგაშის ღილაკი
	სახანგაშო ხმოვანი განგაშის სისტემა
	სახანძრო სიგნალიზაცია
	საავარიო განათება
	სახანძრო-სამაშველო სამსახურის მიერ გამოსაყენებელი მისაერთებელი
	ჰიდრანტი

შენიშვნა:

ვესტიბიული აღჭურვილი იქნება დამოუკიდებელი განიავების სისტემით.

ლიფტის ფოიე განიავდება მექანიურად.

ლიფტის შახტა აღჭურვილი იქნება ჰაერის დაწნევის სისტემით.

ჰაერის დაწნევის სისტემა უზრუნველყოფილი იქნება სათადარიგო ელმომარაგებით.

დენის გათიშვის შემთხვევაში სათადარიგო ელექტროსისტემა ავტომატურად გაანათებს გასასვლელ საშუალებებს.

კონსტრუქციული პროექტის დამუშავებისას დაცული იქნას I-□ კონსტრუქციის ტიპის მოთხოვნები.

ხანძარსაწინააღმდეგო დაცვის სისტემების საინჟინრო დოკუმენტაცია დამუშავდეს 28.01.16 წ. №41 დადგენილების შესაბამისად.

დირექტორი : პირილე მორჩილაძე	არქიტექტორი: პირილე მორჩილაძე გიორგი შონია გოჩა ნადირაშვილი ანა ჭიპლაური	გეოლოგია: გ.სიყმაშვილი გ.სადრაძე	სახანძრო უსაფრთხოება: ი. ჯაფარიძელია მ.ძიძიგური	საპროექტო ორგანიზაცია შ.პ.ს "დიზაინ სტუდიო"	მრავალბინიანი საცხოვრებელი სახლი ს/ს 01.10.07.004.069	დამკვეთი: შ.პ.ს "ჰერსპექტივა 1 " №:405446520

ფურცელი № .	1:200 მაშტაბი ხ -100

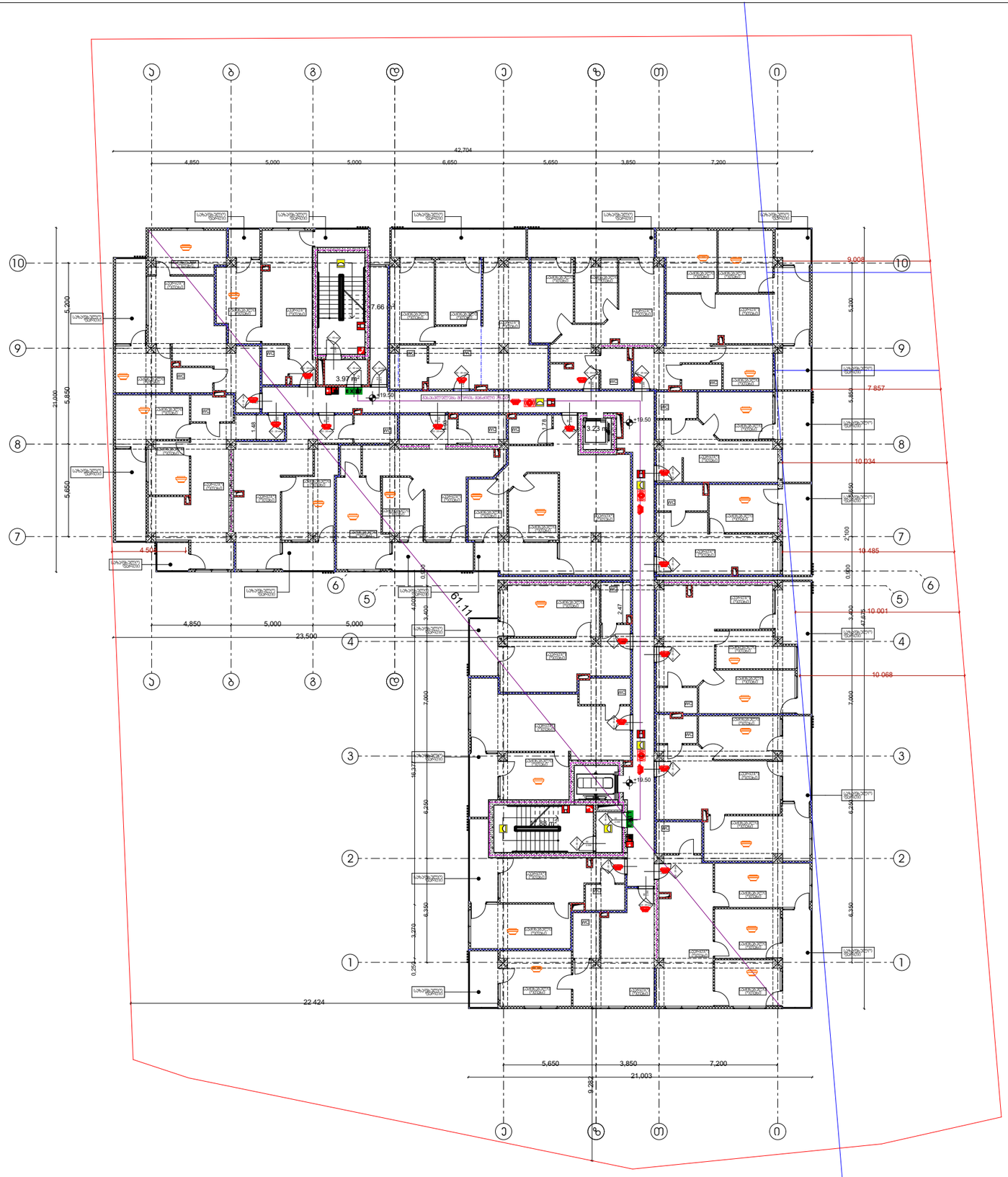

ხანძარსაწინააღმდეგო გეგმა

გეგმა +19.50 ნიშნულზე

პირობითი აღნიშვნები

შენობის ელემენტები	ბეტონი-1
ძირითადი კონსტრუქციული ჩარჩო	3
მზიდი კედლები/ბიჯარი	
გარე	3
შიგა	3
არამზიდი კედლები და ბიჯრები გარე	ცხრილი ბ02
არამზიდი კედლები და ბიჯრები შიგა	0
იატაკის კონსტრუქცია და არაძირითადი ნაგებობა	2
სახურავის კონსტრუქცია და არაძირითადი ნაგებობა	1

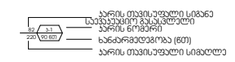

საევაკუაციო გასასვლელი

დაბაბეგანლოგიის ჯგუფების აღნიშვნები

	კედლის ცეცხლმედეგობა (ერთსაათიანი)
	კედლის ცეცხლმედეგობა (ორსაათიანი)
	კედლის ცეცხლმედეგობა (სამსაათიანი)

	სიმბოლოს სახელწოდება
	ხელის ცეცხლმაქრი
	სახანძრო მილსადგარი
	ორმხრივი კავშირის სისტემა,
	კვამლის კაშკაშა ალარმები
	კვამლზე მორეაგირე მაუწყებელი
	სახანძრო განგაშის ღილაკი
	სამაგრებო ხმოვანი განგაშის სისტემა
	სახანძრო სიგნალიზაცია
	საავარიო განათება
	სახანძრო-სამაშველო სამსახურის მიერ გამოსაყენებელი მისაერთებელი
	პიქტოგრამი

შენიშვნა:

ვესტიბიული ალჯურვილი იქნება დამოუკიდებელი განიავების სისტემით.

ლიფტის ფოიე განიავდება მექანიურად.

ლიფტის შახტა ალჯურვილი იქნება ჰაერის დაწნევის სისტემით.

ჰაერის დაწნევის სისტემა უზრუნველყოფილი იქნება სათადარიგო ელმომარაგებით.

დენის გათიშვის შემთხვევაში სათადარიგო ელექტროსისტემა ავტომატურად გაანათებს გასასვლელ სამუალებებს.

კონსტრუქციული პროექტის დამუშავებისას დაცული იქნას I-□ კონსტრუქციის ტიპის მოთხოვნები.

ხანძარსაწინააღმდეგო დაცვის სისტემების საინჟინრო დოკუმენტაცია დამუშავდეს 28.01.16 წ. №41 დადგენილების შესაბამისად.

დირექტორი : ჯირილე მორჩილაძე	არქიტექტორი: ჯირილე მორჩილაძე გიორგი შონია გოჩა ნადირაშვილი ანა ჭიკლაური	გეოლოგია: გ.სიყმაშვილი გ.სადრაძე	სახანძრო უსაფრთხოება: ი. ჯაფარიძელია მ.ძიძიგური	საპროექტო ორგანიზაცია შ.პ.ს "დიზაინ სტუდიო"	მრავალბინიანი საცხოვრებელი სახლი ს/ს 01.10.07.004.069	დამკვეთი: შ.პ.ს "ჰერსპექტივა 1 " №:405446520

ფურცელი № .	1:200 მაშტაბი ხ -100

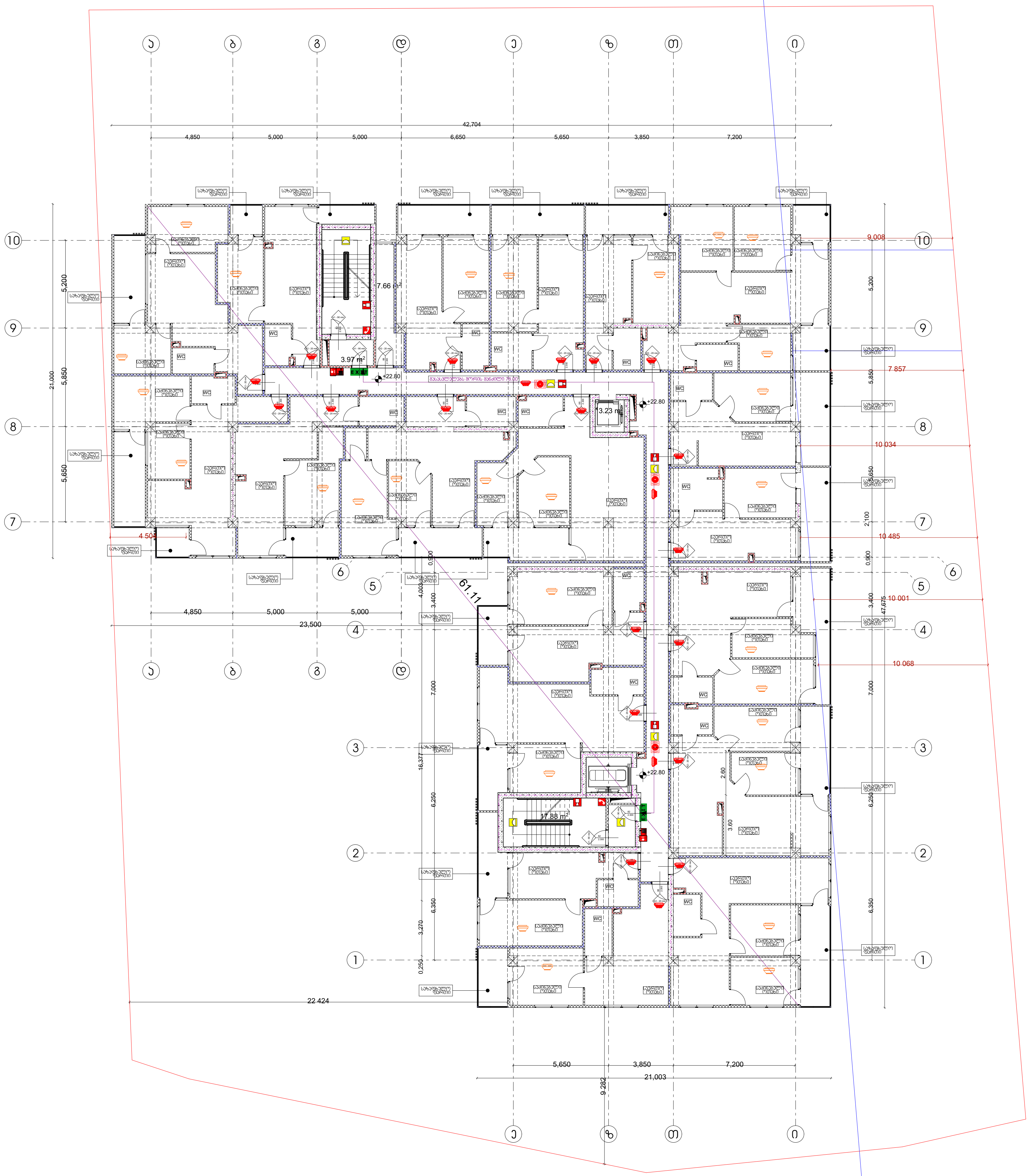

ხანძარსაწინააღმდეგო გეგმა

გეგმა +22.80 ნიშნულზე

პირობითი აღნიშვნები

შენობის ელემენტები	ტიპი-1 □
ძირითადი კონსტრუქციული ჩარჩო	3
მზიდი კედლებიტიხარი გარე შიგა	 3 3
არამზიდი კედლები და ტიხრები გარე	ცხრილი 602
არამზიდი კედლები და ტიხრები შიგა	0
იატაკის კონსტრუქცია და არაძირითადი ნაწილი	2
სახურავის კონსტრუქცია და არაძირითადი ნაწილი	1

82 / 220 — კ-1 / 90 წთ:
- კარის თავისუფალი სიგანე
- საევაკუაციო გასასვლელი
- კარის ნომერი
- ხანძარმედეგობა (წთ)
- კარის თავისუფალი სიმაღლე

EXIT საევაკუაციო გასასვლელი

დაკავებულობის ჯგუფების აღნიშვნები

— · — · — (ლურჯი)	კედლის ცეცხლმედეგობა (ერთსაათიანი)
— · — · — (წითელი)	კედლის ცეცხლმედეგობა (ორსაათიანი)
— · — · — (იისფერი)	კედლის ცეცხლმედეგობა (სამსაათიანი)

	სიმბოლოს სახელწოდება
	ხელის ცეცხლმაქრი
	სახანძრო მილდგარი
	ორმხრივი კავშირის სისტემა,
	კვამლის ავტომატური აღმომჩენი
	კვამლზე მორეაგირე მაუწყებელი
	სახანძრო განგაშის ღილაკი
	საგანგებო ხმოვანი განგაშის სისტემა
	სახანძრო სიგნალიზაცია
	საავარიო განათება
	სახანძრო-სამაშველო სამსახურის მიერ გამოსაყენებელი მისაერთებელი
	ჰიდრანტი

შენიშვნა:

ვესტიბიული აღჭურვილი იქნება დამოუკიდებელი განიავების სისტემით.

ლიფტის ფოიე განიავდება მექანიკურად.

ლიფტის შახტა აღჭურვილი იქნება ჰაერის დაწნევის სისტემით.

ჰაერის დაწნევის სისტემა უზრუნველყოფილი იქნება სათადარიგო ელმომარაგებით.

დენის გათიშვის შემთხვევაში სათადარიგო ელექტროსისტემა ავტომატურად გაანათებს გასასვლელ საშუალებებს.

კონსტრუქციული პროექტის დამუშავებისას დაცული იქნას I-□ კონსტრუქციის ტიპის მოთხოვნები.

ხანძარსაწინააღმდეგო დაცვის სისტემების საინჟინრო დოკუმენტაცია დამუშავდეს 28.01.16 წ. №41 დადგენილების შესაბამისად.

დირექტორი : კირილე მორჩილაძე	არქიტექტორი: კირილე მორჩილაძე გიორგი შონია გოჩა ნადირაშვილი ანა წიკლაური	გეოლოგია: გ.სიყმაშვილი გ.სადრაძე	სახანძრო უსაფრთხოება: ი. კვარაცხელია მ.ძიძიგური	საპროექტო ორგანიზაცია შ.პ.ს "დიზაინ სტუდიო"	მრავალბინიანი საცხოვრებელი სახლი ს/კ 01.10.07.004.069	დამკვეთი: შ.პ.ს "პერსპექტივა 1 " №:405446520

ფურცელი № .	1:200 მაშტაბი ნ -100

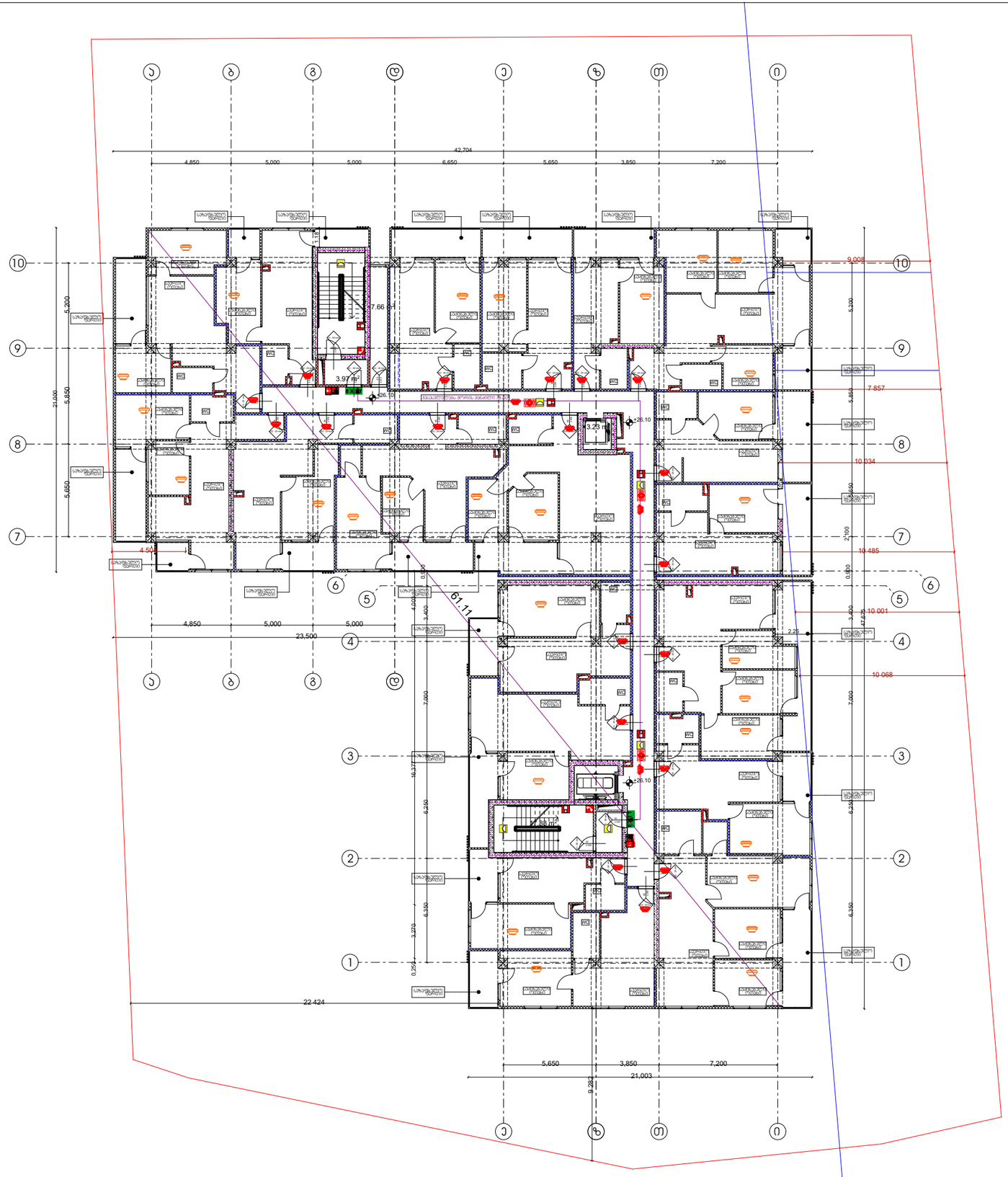

ხანძარსაწინააღმდეგო გეგმა

გეგმა +26.10 ნიშნულზე

პირობითი აღნიშვნები

შენობის ელემენტები	ტიპი-1
ძირითადი კონსტრუქციული ჩარჩო	3
მზიდი კედლები/ბოძები	
გარე	3
შიგა	3
არამზიდი კედლები და ტიხრები გარე	ცხრილი ბ02
არამზიდი კედლები და ტიხრები შიგა	0
იატაკის კონსტრუქცია და არაძირითადი ნაგები	2
სახერავის კონსტრუქცია და არაძირითადი ნაგები	1

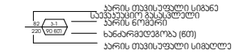

დაკავშირების ჯგუფების აღნიშვნები

	კედლის ცეცხლმედეგობა (ერთსაათიანი)
	კედლის ცეცხლმედეგობა (ორსაათიანი)
	კედლის ცეცხლმედეგობა (სამსაათიანი)

	სიმბოლოს სახელწოდება
	ხელის ცეცხლმაქრი
	სახანძრო მილსადგარი
	ორმხრივი კავშირის სისტემა,
	კვამლის კატეგორიული აღმოჩენი
	კვამლზე მორეაგირე მაუწყებელი
	სახანძრო განგაშის ღილაკი
	სახანძრო ხმოვანი განგაშის სისტემა
	სახანძრო სიგნალიზაცია
	საევაკუაციო განათება
	სახანძრო-სამაშველო სამსახურის მიერ გამოსაყენებელი მისაერთებელი
	პიქტოგრამი

შენიშვნა:

ვესტიბიული აღჭურვილი იქნება დამოუკიდებელი განიავების სისტემით.

ლიფტის ფოიე განიავდება მექანიურად.

ლიფტის შახტა აღჭურვილი იქნება ჰაერის დაწნევის სისტემით.

ჰაერის დაწნევის სისტემა უზრუნველყოფილი იქნება სათადარიგო ელმომარაგებით.

დენის გათიშვის შემთხვევაში სათადარიგო ელექტროსისტემა ავტომატურად გაანათებს გასასვლელ სამუალებებს.

კონსტრუქციული პროექტის დამუშავებისას დაცული იქნას I-□ კონსტრუქციის ტიპის მოთხოვნები.

ხანძარსაწინააღმდეგო დაცვის სისტემების საინჟინრო დოკუმენტაცია დამუშავდეს 28.01.16 წ. №41 დადგენილების შესაბამისად.

დირექტორი : ჯირილე მორჩილაძე	არქიტექტორი: ჯირილე მორჩილაძე გიორგი შონია გოჩა ნადირაშვილი ანა წიკლაური	გეოლოგია: გ.სიყმაშვილი გ.სადრაძე	სახანძრო უსაფრთხოება: ი. ჯაფარიძელია მ.ძიძიგური	საპროექტო ორგანიზაცია შ.პ.ს "დიზაინ სტუდიო"	მრავალბინიანი საცხოვრებელი სახლი ს/ს 01.10.07.004.069	დამკვეთი: შ.პ.ს "ჰერსპექტივა 1 " №:405446520

ფურცელი № .	1:200 მაშტაბი ხ -100

ხანძარსაწინააღმდეგო გეგმა

გეგმა +29.40 ნიშნულზე

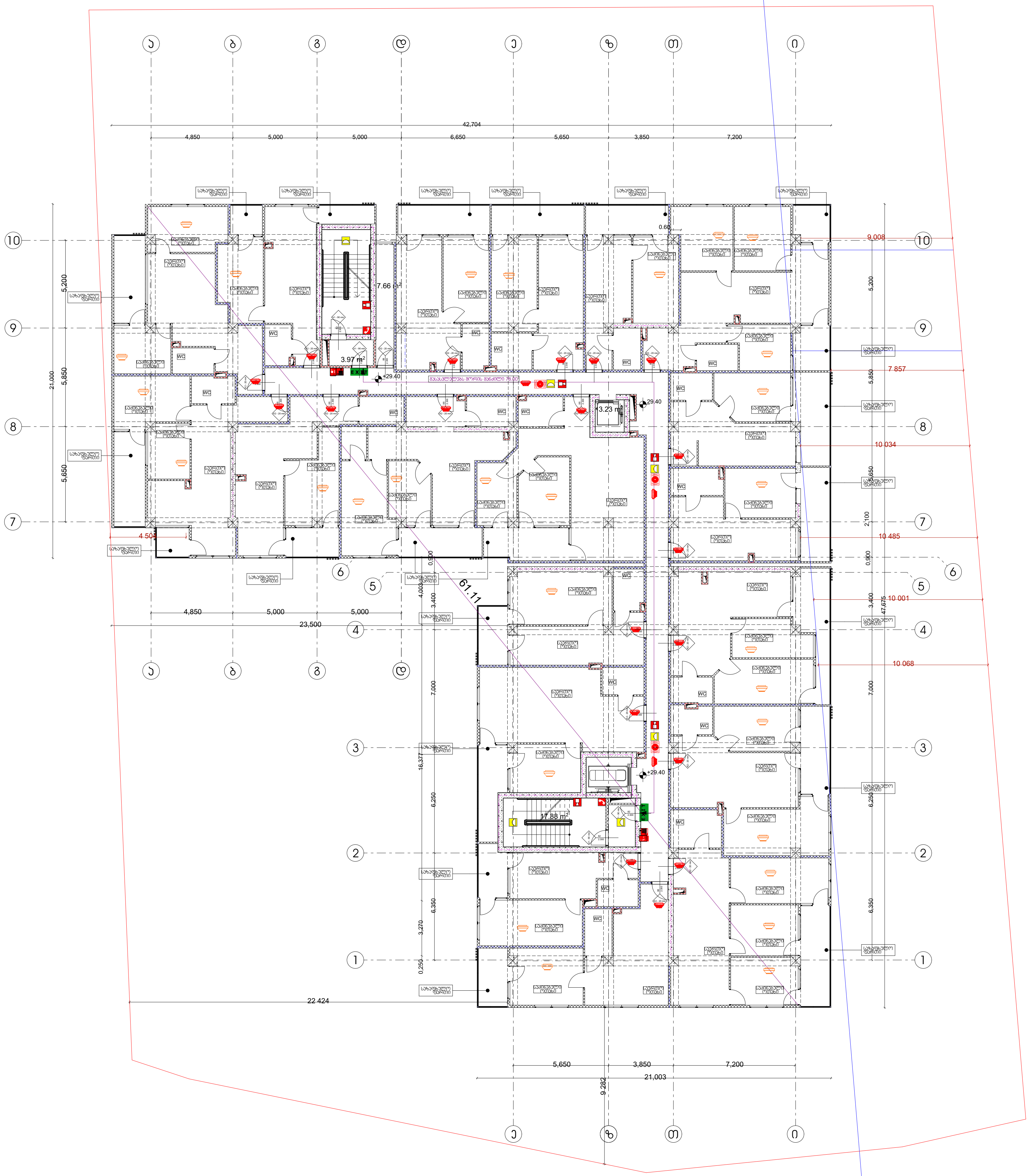

პირობითი აღნიშვნები

შენობის ელემენტები	ტიპი-1 □
ძირითადი კონსტრუქციული ჩარჩო	3
მზიდი კედლებიტიხარი გარე შიგა	 3 3
არამზიდი კედლები და ტიხრები გარე	ცხრილი 602
არამზიდი კედლები და ტიხრები შიგა	0
იატაკის კონსტრუქცია და არაძირითადი ნაწილი	2
სახურავის კონსტრუქცია და არაძირითადი ნაწილი	1

EXIT საევაკუაციო გასასვლელი

დაკავებულობის ჯგუფების აღნიშვნები

— · — · — (ლურჯი)	კედლის ცეცხლმედეგობა (ერთსაათიანი)
— · — · — (წითელი)	კედლის ცეცხლმედეგობა (ორსაათიანი)
— · — · — (იისფერი)	კედლის ცეცხლმედეგობა (სამსაათიანი)

	სიმბოლოს სახელწოდება
	ხელის ცეცხლმაქრი
	სახანძრო მილდგარი
	ორმხრივი კავშირის სისტემა,
	კვამლის ავტომატური აღმომჩენი
	კვამლზე მორეაგირე მაუწყებელი
	სახანძრო განგაშის ღილაკი
	საგანგებო ხმოვანი განგაშის სისტემა
	სახანძრო სიგნალიზაცია
	საავარიო განათება
	სახანძრო-სამაშველო სამსახურის მიერ გამოსაყენებელი მისაერთებელი
	ჰიდრანტი

შენიშვნა:

ვესტიბიული აღჭურვილი იქნება დამოუკიდებელი განიავების სისტემით.

ლიფტის ფოიე განიავდება მექანიკურად.

ლიფტის შახტა აღჭურვილი იქნება ჰაერის დაწნევის სისტემით.

ჰაერის დაწნევის სისტემა უზრუნველყოფილი იქნება სათადარიგო ელმომარაგებით.

დენის გათიშვის შემთხვევაში სათადარიგო ელექტროსისტემა ავტომატურად გაანათებს გასასვლელ საშუალებებს.

კონსტრუქციული პროექტის დამუშავებისას დაცული იქნას I-□ კონსტრუქციის ტიპის მოთხოვნები.

ხანძარსაწინააღმდეგო დაცვის სისტემების საინჟინრო დოკუმენტაცია დამუშავდეს 28.01.16 წ. №41 დადგენილების შესაბამისად.

დირექტორი : კირილე მორჩილაძე	არქიტექტორი: კირილე მორჩილაძე, გიორგი შონია, გოჩა ნადირაშვილი, ანა წიკლაური	გეოლოგია: გ.სიყმაშვილი, გ.სადრაძე	სახანძრო უსაფრთხოება: ი. კვარაცხელია, მ.ძიძიგური	საპროექტო ორგანიზაცია შ.პ.ს "დიზაინ სტუდიო"	მრავალბინიანი საცხოვრებელი სახლი ს/კ 01.10.07.004.069	დამკვეთი: შ.პ.ს "პერსპექტივა 1 " №:405446520

ფურცელი № .	1:200 მაშტაბი ხ -100

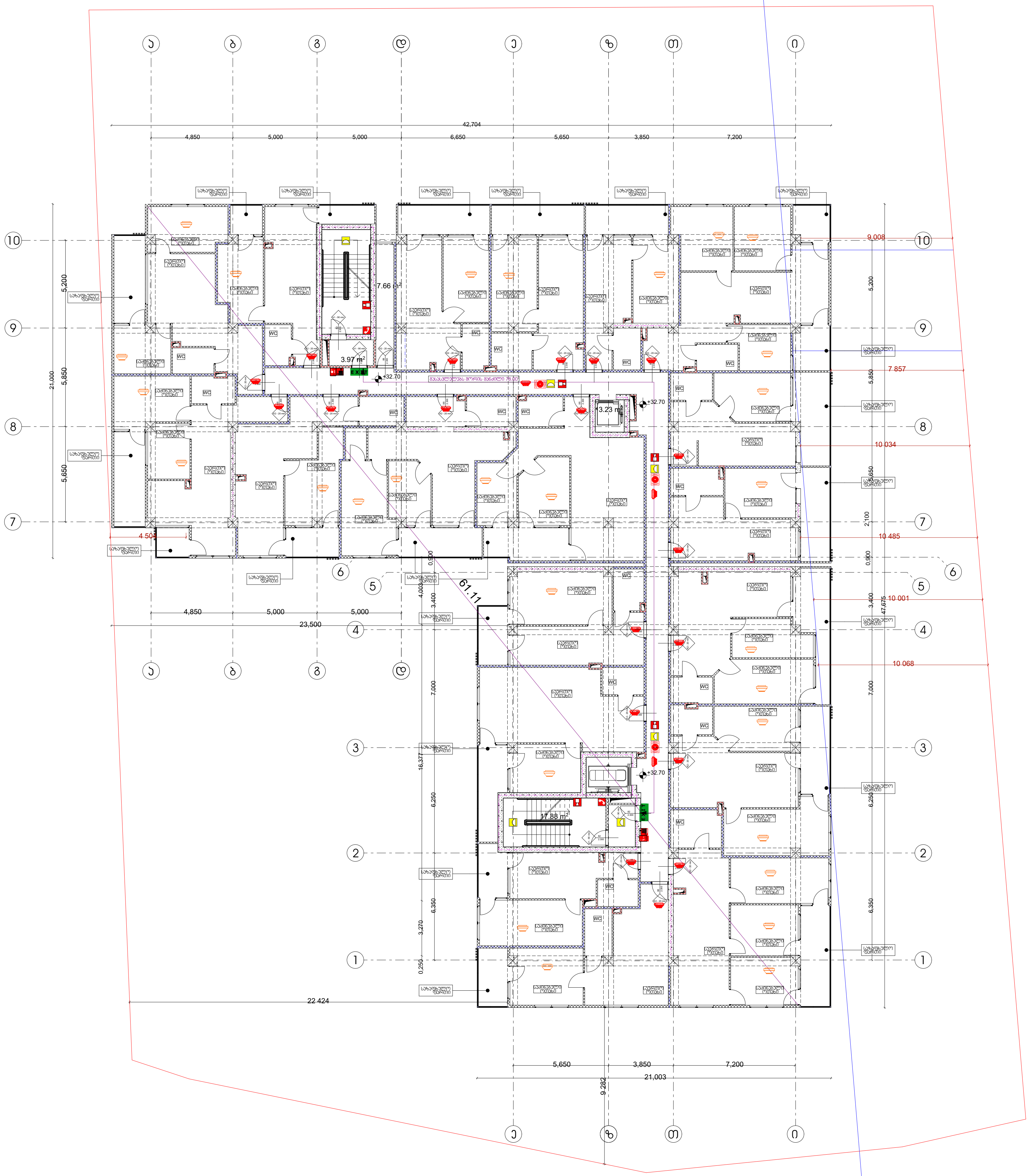

ხანძარსაწინააღმდეგო გეგმა

გეგმა +32.70 ნიშნულზე

პირობითი აღნიშვნები

შენობის ელემენტები	ტიპი-1 □
ძირითადი კონსტრუქციული ჩარჩო	3
მზიდი კედლებიტიხარი გარე შიგა	 3 3
არამზიდი კედლები და ტიხრები გარე	ცხრილი 602
არამზიდი კედლები და ტიხრები შიგა	0
იატაკის კონსტრუქცია და არაძირითადი ნაწილი	2
სახურავის კონსტრუქცია და არაძირითადი ნაწილი	1

82 / 220 — კ-1 / 90 წთ
კარის თავისუფალი სიგანე
საევაკუაციო გასასვლელი
კარის ნომერი
ხანძარმედეგობა (წთ)
კარის თავისუფალი სიმაღლე

EXIT — საევაკუაციო გასასვლელი

დაკავებულობის ჯგუფების აღნიშვნები

— · — · — (ლურჯი)	კედლის ცეცხლმედეგობა (ერთსაათიანი)
— · — · — (წითელი)	კედლის ცეცხლმედეგობა (ორსაათიანი)
— · — · — (იისფერი)	კედლის ცეცხლმედეგობა (სამსაათიანი)

	სიმბოლოს სახელწოდება
	ხელის ცეცხლმაქრი
	სახანძრო მილდგარი
	ორმხრივი კავშირის სისტემა,
	კვამლის ავტომატური აღმომჩენი
	კვამლზე მორეაგირე მაუწყებელი
	სახანძრო განგაშის ღილაკი
	საგანგებო ხმოვანი განგაშის სისტემა
	სახანძრო სიგნალიზაცია
	საავარიო განათება
	სახანძრო-სამაშველო სამსახურის მიერ გამოსაყენებელი მისაერთებელი
	ჰიდრანტი

შენიშვნა:

ვესტიბიული აღჭურვილი იქნება დამოუკიდებელი განიავების სისტემით.

ლიფტის ფოიე განიავდება მექანიკურად.

ლიფტის შახტა აღჭურვილი იქნება ჰაერის დაწნევის სისტემით.

ჰაერის დაწნევის სისტემა უზრუნველყოფილი იქნება სათადარიგო ელმომარაგებით.

დენის გათიშვის შემთხვევაში სათადარიგო ელექტროსისტემა ავტომატურად გაანათებს გასასვლელ საშუალებებს.

კონსტრუქციული პროექტის დამუშავებისას დაცული იქნას I-□ კონსტრუქციის ტიპის მოთხოვნები.

ხანძარსაწინააღმდეგო დაცვის სისტემების საინჟინრო დოკუმენტაცია დამუშავდეს 28.01.16 წ. №41 დადგენილების შესაბამისად.

დირექტორი :	არქიტექტორი:	გეოლოგია:	სახანძრო უსაფრთხოება:	საპროექტო ორგანიზაცია	მრავალბინიანი საცხოვრებელი სახლი	დამკვეთი:
კირილე მორჩილაძე	კირილე მორჩილაძე გიორგი შონია გოჩა ნადირაშვილი ანა წიკლაური	გ.სიყმაშვილი გ.სადრაძე	ი. კვარაცხელია მ.ძიძიგური	შ.პ.ს "დიზაინ სტუდიო"	ს/კ 01.10.07.004.069	შ.პ.ს "პერსპექტივა 1 " №:405446520

ფურცელი № .	1:200 მასშტაბი ხ -100

ხანძარსაწინააღმდეგო გეგმა

გეგმა +36.00 ნიშნულზე

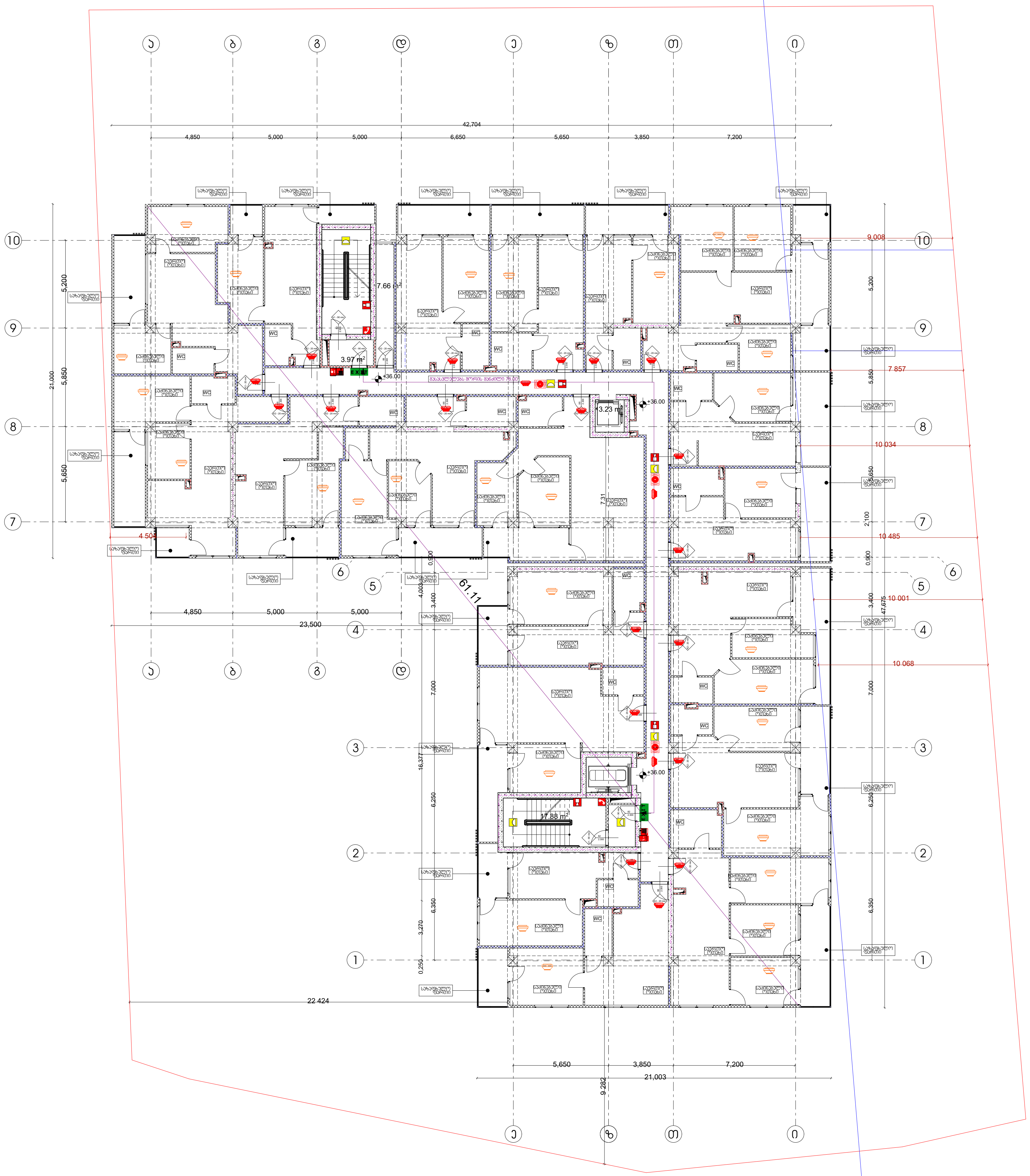

პირობითი აღნიშვნები

შენობის ელემენტები	ტიპი-1
ძირითადი კონსტრუქციული ჩარჩო	3
მზიდი კედლებიტიხარი	
გარე	3
შიგა	3
არამზიდი კედლები და ტიხრები გარე	ცხრილი 602
არამზიდი კედლები და ტიხრები შიგა	0
იატაკის კონსტრუქცია და არაძირითადი ნაწილი	2
სახურავის კონსტრუქცია და არაძირითადი ნაწილი	1

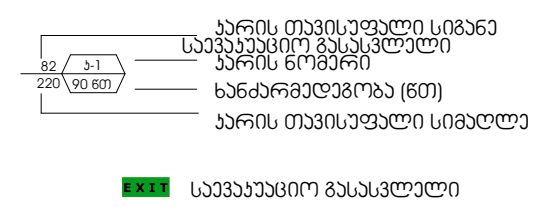

— · — · — (ლურჯი)	კედლის ცეცხლმედეგობა (ერთსაათიანი)
— · — · — (წითელი)	კედლის ცეცხლმედეგობა (ორსაათიანი)
— · — · — (იასამნისფერი)	კედლის ცეცხლმედეგობა (სამსაათიანი)

	სიმბოლოს სახელწოდება
	ხელის ცეცხლმაქრი
	სახანძრო მილდგარი
	ორმხრივი კავშირის სისტემა,
	კვამლის ავტომატური აღმომჩენი
	კვამლზე მორეაგირე მაუწყებელი
	სახანძრო განგაშის ღილაკი
	საგანგებო ხმოვანი განგაშის სისტემა
	სახანძრო სიგნალიზაცია
	საავარიო განათება
	სახანძრო-სამაშველო სამსახურის მიერ გამოსაყენებელი მისაერთებელი
	ჰიდრანტი

შენიშვნა:

ვესტიბიული აღჭურვილი იქნება დამოუკიდებელი განიავების სისტემით.

ლიფტის ფოიე განიავდება მექანიკურად.

ლიფტის შახტა აღჭურვილი იქნება ჰაერის დაწნევის სისტემით.

ჰაერის დაწნევის სისტემა უზრუნველყოფილი იქნება სათადარიგო ელმომარაგებით.

დენის გათიშვის შემთხვევაში სათადარიგო ელექტროსისტემა ავტომატურად გაანათებს გასასვლელ საშუალებებს.

კონსტრუქციული პროექტის დამუშავებისას დაცული იქნას I-□ კონსტრუქციის ტიპის მოთხოვნები.

ხანძარსაწინააღმდეგო დაცვის სისტემების საინჟინრო დოკუმენტაცია დამუშავდეს 28.01.16 წ. №41 დადგენილების შესაბამისად.

დირექტორი : კირილე მორჩილაძე	არქიტექტორი: კირილე მორჩილაძე, გიორგი შონია, გოჩა ნადირაშვილი, ანა წიკლაური	გეოლოგია: გ.სიყმაშვილი, გ.სადრაძე	სახანძრო უსაფრთხოება: ი. კვარაცხელია, მ.ძიძიგური	საპროექტო ორგანიზაცია შ.პ.ს "დიზაინ სტუდიო"	მრავალბინიანი საცხოვრებელი სახლი ს/კ 01.10.07.004.069	დამკვეთი: შ.პ.ს "პერსპექტივა 1 " №:405446520

ფურცელი №.

1:200 მაშტაბი

ხ -100

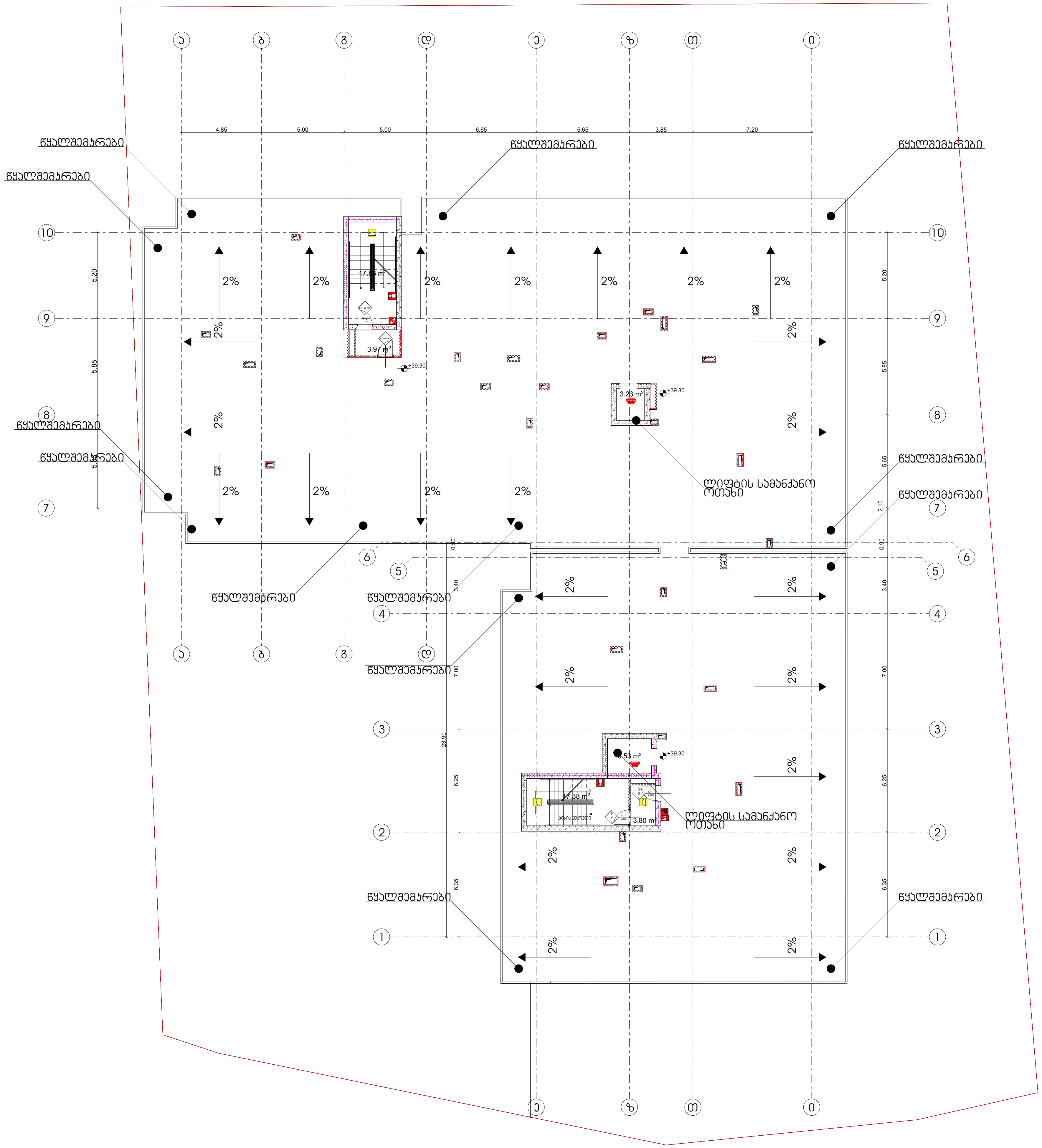

ხანძარსაწინააღმდეგო გეგმა

გეგმა +39,30 ნიშნულზე

პირობითი აღნიშვნები

შენობის ელემენტები	ტიპი-1 A
ძირითადი კონსტრუქციული ჩარჩო	3
მზიდი კედლებიტიხარი გარე შიგა	 3 3
არამზიდი კედლები და ტიხრები გარე	ცხრილი 602
არამზიდი კედლები და ტიხრები შიგა	0
იატაკის კონსტრუქცია და არაძირითადი ნაწილი	2
სახურავის კონსტრუქცია და არაძირითადი ნაწილი	1

კარის თავისუფალი სიგანე
საევაკუაციო გასასვლელი
კარის ნომერი
ხანძარმედეგობა (წთ)
კარის თავისუფალი სიმაღლე

EXIT საევაკუაციო გასასვლელი

დაკავებულობის ჯგუფების აღნიშვნები

— · — · —	კედლის ცეცხლმედეგობა (ერთსაათიანი)
— · — · —	კედლის ცეცხლმედეგობა (ორსაათიანი)
— · — · —	კედლის ცეცხლმედეგობა (სამსაათიანი)

	სიმბოლოს სახელწოდება
	ხელის ცეცხლმაქრი
	სახანძრო მილდგარი
	ორმხრივი კავშირის სისტემა,
	კვამლის ავტომატური აღმომჩენი
	კვამლზე მორეაგირე მაუწყებელი
	სახანძრო განგაშის ღილაკი
	საგანგებო ხმოვანი განგაშის სისტემა
	სახანძრო სიგნალიზაცია
	საავარიო განათება
	სახანძრო-სამაშველო სამსახურის მიერ გამოსაყენებელი მისაერთებელი
	ჰიდრანტი

შენიშვნა:

ვესტიბიული აღჭურვილი იქნება დამოუკიდებელი განიავების სისტემით.

ლიფტის ფოიე განიავდება მექანიკურად.

ლიფტის შახტა აღჭურვილი იქნება ჰაერის დაწნევის სისტემით.

ჰაერის დაწნევის სისტემა უზრუნველყოფილი იქნება სათადარიგო ელმომარაგებით.

დენის გათიშვის შემთხვევაში სათადარიგო ელექტროსისტემა ავტომატურად გაანათებს გასასვლელ საშუალებებს.

კონსტრუქციული პროექტის დამუშავებისას დაცული იქნას I-□ კონსტრუქციის ტიპის მოთხოვნები.

ხანძარსაწინააღმდეგო დაცვის სისტემების საინჟინრო დოკუმენტაცია დამუშავდეს 28.01.16 წ. №41 დადგენილების შესაბამისად.

დირექტორი :	არქიტექტორი:	გეოლოგია:	სახანძრო უსაფრთხოება:	საპროექტო ორგანიზაცია	მრავალბინიანი საცხოვრებელი სახლი	დამკვეთი:
კირილე მორჩილაძე	კირილე მორჩილაძე გიორგი შონია გოჩა ნადირაშვილი ანა წიკლაური	გ.სიყმაშვილი გ.სადრაძე	ი. კვარაცხელია მ.ძიძიგური	შ.პ.ს "დიზაინ სტუდიო"	ს/კ 01.10.07.004.069	შ.პ.ს "პერსპექტივა 1 " №:405446520

ფურცელი	1:200 მაშტაბი
№ .	ხ -100



მისაწვდომობის გეგმა

გეგმა +0.00 ნიშნულზე

პირობითი აღნიშვნები

საკადასტრო საზღვარი

ბეტონის სვეტი

ბეტონის კედელი

ბორბარი

ერთ ფრთიანი კარი ზღურბლით

ერთ ფრთიანი კარი

ვარიანტი 1

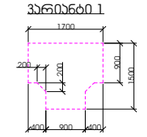

ვარიანტი 2

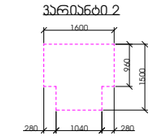

ვარიანტი 3

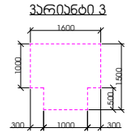

ვარიანტი 4

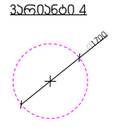

კარის წინ თავისუფალი სივრცე

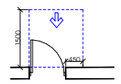

თავისუფალი სივრცე კართან მანევრირებისთვის - ანჯამით კარი ნაწილებად მისაწვდომი - მეორეული გალება

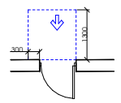

თავისუფალი სივრცე კართან მანევრირებისთვის - ანჯამით კარი ნაწილებად მისაწვდომი - მიწოლით გალება

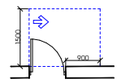

თავისუფალი სივრცე კართან მანევრირებისთვის - ანჯამით კარი ანჯამის მხრიდან მისაწვდომი - მეორეული გალება

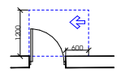

საბანაკეო ხელოვნი მანძილის სისტემა თავისუფალი სივრცე კართან მანევრირებისთვის - ანჯამით კარი საპირის მხრიდან მისაწვდომი - მეორეული გალება

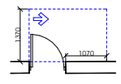

თავისუფალი სივრცე კართან მანევრირებისთვის - ანჯამით კარი ანჯამის მხრიდან მისაწვდომი - მეორეული გალება

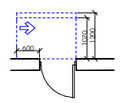

თავისუფალი სივრცე კართან მანევრირებისთვის - ანჯამით კარი საპირის მხრიდან მისაწვდომი - მიწოლით გალება 120 მმ. თუ მოწყობილია მიმხვრევი

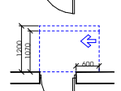

თავისუფალი სივრცე კართან მანევრირებისთვის - ანჯამით კარი ანჯამის მხრიდან მისაწვდომი - მიწოლით გალება 120 მმ. თუ მოწყობილია მიმხვრევი

დირექტორი :	არქიტექტორი:	გეოლოგია:	სახანძრო უსაფრთხოება:	საპროექტო ორგანიზაცია	მრავალბინიანი საცხოვრებელი სახლი	დამკვეთი:
პირილე მორჩილაძე	პირილე მორჩილაძე გიორგი შონია გოჩა ნადირაშვილი ანა წიკლაური	გ.სიყმაშვილი გ.სადრაძე	ი. ჯვარაცხელია მ.ძიძიგური	შ.პ.ს "დიზაინ სტუდიო"	ს/ნ 01.10.07.004.069	შ.პ.ს "ჰერსპექტივა 1 " №:405446520

ფურცელი	1:200 მაშტაბი
№ 62	აე - 100 - მგ

მისაწვდომობის გეგმა

გეგმა +3,00 ნიშნულზე

პირობითი აღნიშვნები

საკადასტრო საზღვარი

ბეტონის სვეტი

ბლოკის კედელი

ბრიყვი

ერთ ფერთიანი პარი ჯუთრაღლით

ერთ ფერთიანი პარი

ვარიანტი 1

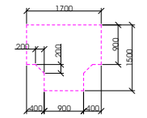

ვარიანტი 2

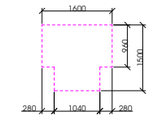

ვარიანტი 3

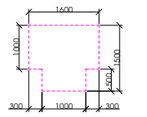

ვარიანტი 4

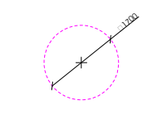

პარის წინ თავისუფალი სივრცე

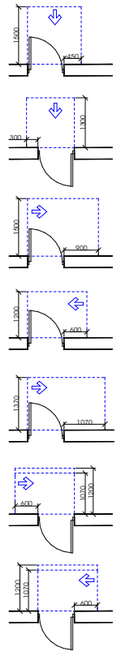

თავისუფალი სივრცე პარებთან მანევრირებისთვის - ანაბეთონი პარი 60მილიმეტრ მისაბჯენით - გამოსვეთილი ბალუსტრით

თავისუფალი სივრცე პარებთან მანევრირებისთვის - ანაბეთონი პარი 60მილიმეტრ მისაბჯენით - მინოლითის ბალუსტრით

თავისუფალი სივრცე პარებთან მანევრირებისთვის - ანაბეთონი პარი ანაბეთონის ბრილიტრ მისაბჯენით - გამოსვეთილი ბალუსტრით

საბურნებრო ხმოვანი მანძილის სისტემე თავისუფალი სივრცე პარებთან მანევრირებისთვის - ანაბეთონი პარი სალების ბრილიტრ მისაბჯენით - გამოსვეთილი ბალუსტრით

თავისუფალი სივრცე პარებთან მანევრირებისთვის - ანაბეთონი პარი ანაბეთონის ბრილიტრ მისაბჯენით - გამოსვეთილი ბალუსტრით

თავისუფალი სივრცე პარებთან მანევრირებისთვის - ანაბეთონი პარი სალების ბრილიტრ მისაბჯენით - მინოლითის ბალუსტრით 120 მილ. თუ მოწყობილია მიმხარეში

თავისუფალი სივრცე პარებთან მანევრირებისთვის - ანაბეთონი პარი ანაბეთონის ბრილიტრ მისაბჯენით - მინოლითის ბალუსტრით 120 მილ. თუ მოწყობილია მიმხარეში

დირექტორი :	არქიტექტორი:	გეოლოგია:	სახანძრო უსაფრთხოება:	საპროექტო ორგანიზაცია	მრავალბინიანი საცხოვრებელი სახლი	დამკვეთი:
პირილე მორჩილაძე	პირილე მორჩილაძე გიორგი შონია გოჩა ნადირაშვილი ანა წიკლაური	გ.სიყმაშვილი გ.სადრაძე	ი. ჯაფარიძელია მ.ძიძიგური	შ.პ.ს "დიზაინ სტუდიო"	ს/ნ 01.10.07.004.069	შ.პ.ს "პერსპექტივა 1 " №:405446520

ფურცელი	1:200 მაშტაბი
№ 62	აე - 100 - მგ

მისაწვდომობის გეგმა

გეგმა +6,30 ნიშნულზე

პირობითი აღნიშვნები

საყრდენი სვეტი

ბეტონის კედელი

ბლოკის კედელი

ბიბარი

ვერტ ფრთიანი კარი ზღურბლით

ვერტ ფრთიანი კარი

ვარიანტი 1

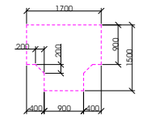

ვარიანტი 2

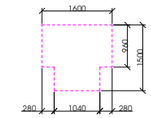

ვარიანტი 3

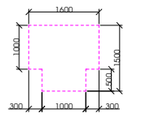

ვარიანტი 4

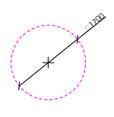

კარის წინ თავისუფალი სივრცე

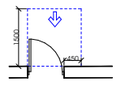

თავისუფალი სივრცე კარებთან განივრივნებისთვის - ანჯამიანი კარი
60მმ-ით მისაჯდომი - გამოქვეთი გაღება

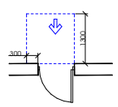

თავისუფალი სივრცე კარებთან განივრივნებისთვის - ანჯამიანი კარი
60მმ-ით მისაჯდომი - მიწოლით გაღება

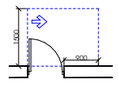

თავისუფალი სივრცე კარებთან განივრივნებისთვის - ანჯამიანი კარი
ანჯამის მხრიდან მისაჯდომი - გამოქვეთი გაღება

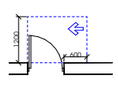

საბანაბაო ხმოვანი გაბანაბის სისტემა
თავისუფალი სივრცე კარებთან განივრივნებისთვის - ანჯამიანი კარი
საკაბის მხრიდან მისაჯდომი - გამოქვეთი გაღება

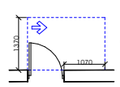

თავისუფალი სივრცე კარებთან განივრივნებისთვის - ანჯამიანი კარი
ანჯამის მხრიდან მისაჯდომი - გამოქვეთი გაღება

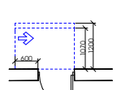

თავისუფალი სივრცე კარებთან განივრივნებისთვის - ანჯამიანი კარი
საკაბის მხრიდან მისაჯდომი - მიწოლით გაღება
120 მმ. თუ მოწყობილია მიმხერავი

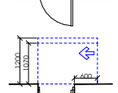

თავისუფალი სივრცე კარებთან განივრივნებისთვის - ანჯამიანი კარი
ანჯამის მხრიდან მისაჯდომი - მიწოლით გაღება
120 მმ. თუ მოწყობილია მიმხერავი

დირექტორი :	არქიტექტორი:	გეოლოგია:	სახანძრო უსაფრთხოება:	საპროექტო ორგანიზაცია	მრავალბინიანი საცხოვრებელი სახლი	დამკვეთი:
პირილე მორჩილაძე	პირილე მორჩილაძე გიორგი შონია გოჩა ნადირაშვილი ანა წიკლაური	გ.სიყმაშვილი გ.სადრაძე	ი. ჯვარაცხელია მ.ძიძიგური	შ.პ.ს "დიზაინ სტუდიო"	ს/კ 01.10.07.004.069	შ.პ.ს "ჰერსპექტივა 1 " №:405446520

ფურცელი	1:200 მაშტაბი
№ 62	აე - 100 - მგ

მისაწვდომობის გეგმა

გეგმა +9,60 ნიშნულზე

პირობითი აღნიშვნები

საკადასტრო საზღვარი

ბეტონის სვეტი

ბლოკის კედელი

ბრიყვარი

ერთ ფრთიანი კარი ზღურბლით

ერთ ფრთიანი კარი

ვარიანტი 1

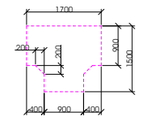

ვარიანტი 2

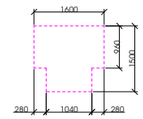

ვარიანტი 3

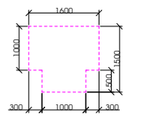

ვარიანტი 4

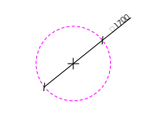

კარის წინ თავისუფალი სივრცე

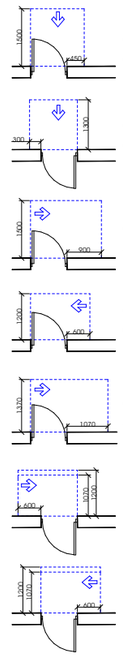

თავისუფალი სივრცე კარებთან მანევრირებისთვის - ანჯამებიანი კარი ნებისმიერ მისაწვდომი - მარჯვენა მხრიდან გაღება

თავისუფალი სივრცე კარებთან მანევრირებისთვის - ანჯამებიანი კარი ნებისმიერ მისაწვდომი - მარცხენა მხრიდან გაღება

თავისუფალი სივრცე კარებთან მანევრირებისთვის - ანჯამებიანი კარი ანჯამის მხრიდან მისაწვდომი - მარჯვენა მხრიდან გაღება

საბანძაო ხმოვანი მანძამის სისტემა თავისუფალი სივრცე კარებთან მანევრირებისთვის - ანჯამებიანი კარი საკარის მხრიდან მისაწვდომი - მარჯვენა მხრიდან გაღება

თავისუფალი სივრცე კარებთან მანევრირებისთვის - ანჯამებიანი კარი ანჯამის მხრიდან მისაწვდომი - მარჯვენა მხრიდან გაღება

თავისუფალი სივრცე კარებთან მანევრირებისთვის - ანჯამებიანი კარი საკარის მხრიდან მისაწვდომი - მარცხენა მხრიდან გაღება 120 მინ. თავ მოხვედრილის მიმართვით

თავისუფალი სივრცე კარებთან მანევრირებისთვის - ანჯამებიანი კარი ანჯამის მხრიდან მისაწვდომი - მარცხენა მხრიდან გაღება 120 მინ. თავ მოხვედრილის მიმართვით

დირექტორი : პირილე მორჩილაძე	არქიტექტორი: პირილე მორჩილაძე გიორგი შონია გოჩა ნადირაშვილი ანა წიკლაური	გეოლოგია: გ.სიყმაშვილი გ.სადრაძე	სახანძრო უსაფრთხოება: ი. ჯვარაცხელია მ.ძიძიგური	საპროექტო ორგანიზაცია შ.პ.ს "დიზაინ სტუდიო"	მრავალბინიანი საცხოვრებელი სახლი ს/კ 01.10.07.004.069	დამკვეთი: შ.პ.ს "ჰერსპექტივა 1 " №:405446520

ფურცელი № 62	1:200 მაშტაბი აე - 100 - მგ

მისაწვდომობის გეგმა

გეგმა +12,90 ნიშნულზე

პირობითი აღნიშვნები

საკადასტრო საზღვარი

ბეტონის სვეტი

ბლოკის კედელი

ბრიყვი

ერთ ფრთიანი კარი ზღურბლით

ერთ ფრთიანი კარი

ვარიანტი 1

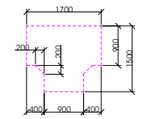

ვარიანტი 2

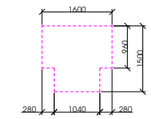

ვარიანტი 3

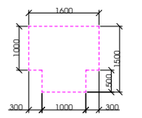

ვარიანტი 4

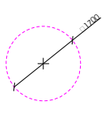

კარის წინ თავისუფალი სივრცე

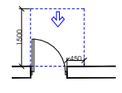

თავისუფალი სივრცე კართან განვრირებისთვის - ანკამინი კარი ნებისმიერ მისაწვდომი - გამოქვეთი გაღება

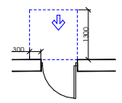

თავისუფალი სივრცე კართან განვრირებისთვის - ანკამინი კარი ნებისმიერ მისაწვდომი - მიმოლით გაღება

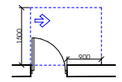

თავისუფალი სივრცე კართან განვრირებისთვის - ანკამინი კარი ანკამის მხრიდან მისაწვდომი - გამოქვეთი გაღება

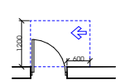

საბანაკო ხმოვანი განკამის სისტემა თავისუფალი სივრცე კართან განვრირებისთვის - ანკამინი კარი საკაბის მხრიდან მისაწვდომი - გამოქვეთი გაღება

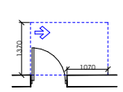

თავისუფალი სივრცე კართან განვრირებისთვის - ანკამინი კარი ანკამის მხრიდან მისაწვდომი - გამოქვეთი გაღება

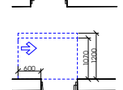

თავისუფალი სივრცე კართან განვრირებისთვის - ანკამინი კარი საკაბის მხრიდან მისაწვდომი - მიმოლით გაღება 120 მინ. თუ მოცემულია მიმართული

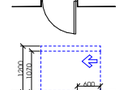

თავისუფალი სივრცე კართან განვრირებისთვის - ანკამინი კარი ანკამის მხრიდან მისაწვდომი - მიმოლით გაღება 120 მინ. თუ მოცემულია მიმართული

დირექტორი :	არქიტექტორი:	გეოლოგია:	სახანძრო უსაფრთხოება:	საპროექტო ორგანიზაცია	მრავალბინიანი საცხოვრებელი სახლი	დამკვეთი:
პირილე მორჩილაძე	პირილე მორჩილაძე გიორგი შონია გოჩა ნადირაშვილი ანა წიკლაური	გ.სიყმაშვილი გ.სადრაძე	ი. ჯვარაცხელია მ.ძიძიგური	შ.პ.ს "დიზაინ სტუდიო"	ს/ნ 01.10.07.004.069	შ.პ.ს "ჰერსპექტივა 1 " №:405446520

ფურცელი	1:200 მაშტაბი
№ 62	აე - 100 - მგ

მისაწვდომობის გეგმა

გეგმა +16,20 ნიშნულზე

პირობითი აღნიშვნები

საკადასტრო საზღვარი

ბეტონის სვეტი

ბლოკის კედელი

ბრიყვარი

ერთ ფრთიანი კარი ზღურბლით

ერთ ფრთიანი კარი

ვარიანტი 1

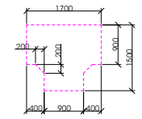

ვარიანტი 2

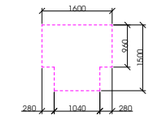

ვარიანტი 3

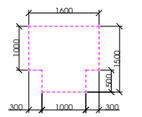

ვარიანტი 4

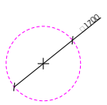

კარის წინ თავისუფალი სივრცე

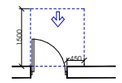

თავისუფალი სივრცე კარებთან განვრირებისთვის - ანჯამიანი კარი ნებისმიერ მისაწვდომობა - გამოქვეთი გალება

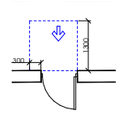

თავისუფალი სივრცე კარებთან განვრირებისთვის - ანჯამიანი კარი ნებისმიერ მისაწვდომობა - მიმოლითი გალება

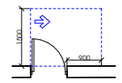

თავისუფალი სივრცე კარებთან განვრირებისთვის - ანჯამიანი კარი ანჯამის მხრიდან მისაწვდომობა - გამოქვეთი გალება

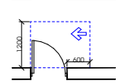

საბანგაბარო ხმოვანი განგაშის სისტემა თავისუფალი სივრცე კარებთან განვრირებისთვის - ანჯამიანი კარი საკაბის მხრიდან მისაწვდომობა - გამოქვეთი გალება

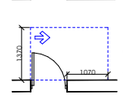

თავისუფალი სივრცე კარებთან განვრირებისთვის - ანჯამიანი კარი ანჯამის მხრიდან მისაწვდომობა - გამოქვეთი გალება

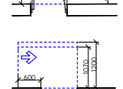

თავისუფალი სივრცე კარებთან განვრირებისთვის - ანჯამიანი კარი საკაბის მხრიდან მისაწვდომობა - მიმოლითი გალება 120 მინ. თუ მოცემულია მიმართული

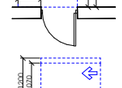

თავისუფალი სივრცე კარებთან განვრირებისთვის - ანჯამიანი კარი ანჯამის მხრიდან მისაწვდომობა - მიმოლითი გალება 120 მინ. თუ მოცემულია მიმართული

დირექტორი :	არქიტექტორი:	გეოლოგია:	სახანძრო უსაფრთხოება:	საპროექტო ორგანიზაცია	მრავალბინიანი საცხოვრებელი სახლი	დამკვეთი:
პირილე მორჩილაძე	პირილე მორჩილაძე გიორგი შონია გოჩა ნადირაშვილი ანა წიკლაური	გ.სიყმაშვილი გ.სადრაძე	ი. ჯვარაცხელია მ.ძიძიგური	შ.პ.ს "დიზაინ სტუდიო"	ს/კ 01.10.07.004.069	შ.პ.ს "ჰერსპექტივა 1 " №:405446520

ფურცელი	1:200 მაშტაბი
№ 62	აე - 100 - მგ

მისაწვდომობის გეგმა

გეგმა +19,50 ნიშნულზე

პირობითი აღნიშვნები

საკადასტრო საზღვარი

ბეტონის სვეტი

ბლოკის კედელი

ბრიყვი

ერთ ფრთიანი კარი ზღურბლით

ერთ ფრთიანი კარი

ვარიანტი 1

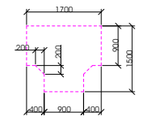

ვარიანტი 2

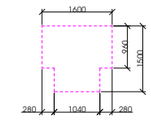

ვარიანტი 3

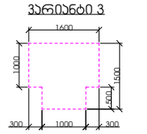

ვარიანტი 4

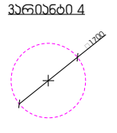

კარის წინ თავისუფალი სივრცე

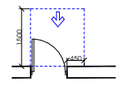

თავისუფალი სივრცე კარებთან განვრირებისთვის - აღმავალი კარი ნებისმიერ მისაწვდომი - გამოქვეთი გაღება

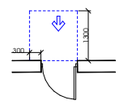

თავისუფალი სივრცე კარებთან განვრირებისთვის - აღმავალი კარი ნებისმიერ მისაწვდომი - მიმოლით გაღება

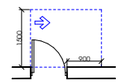

თავისუფალი სივრცე კარებთან განვრირებისთვის - აღმავალი კარი კიბის მხრიდან მისაწვდომი - გამოქვეთი გაღება

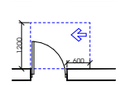

საბანაკო ხმოვანი განგაშის სისტემა თავისუფალი სივრცე კარებთან განვრირებისთვის - აღმავალი კარი საკიბის მხრიდან მისაწვდომი - გამოქვეთი გაღება

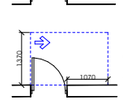

თავისუფალი სივრცე კარებთან განვრირებისთვის - აღმავალი კარი კიბის მხრიდან მისაწვდომი - გამოქვეთი გაღება

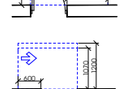

თავისუფალი სივრცე კარებთან განვრირებისთვის - აღმავალი კარი კიბის მხრიდან მისაწვდომი - მიმოლით გაღება 120 მინ. თვ მოწმოწილება მიმართული

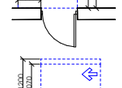

თავისუფალი სივრცე კარებთან განვრირებისთვის - აღმავალი კარი კიბის მხრიდან მისაწვდომი - მიმოლით გაღება 120 მინ. თვ მოწმოწილება მიმართული

დირექტორი :	არქიტექტორი:	გეოლოგია:	სახანძრო უსაფრთხოება:	საპროექტო ორგანიზაცია	მრავალბინიანი საცხოვრებელი სახლი	დამკვეთი:
პირილე მორჩილაძე	პირილე მორჩილაძე გიორგი შონია გოჩა ნადირაშვილი ანა წიკლაური	გ.სიყმაშვილი გ.სადრაძე	ი. ჯვარაცხელია მ.ძიძიგური	შ.პ.ს "დიზაინ სტუდიო"	ს/ჯ 01.10.07.004.069	შ.პ.ს "ჰერსპექტივა 1 " №:405446520

ფურცელი	1:200 მაშტაბი
№ 62	აე - 100 - მგ

მისაწვდომობის გეგმა

გეგმა +22,80 ნიშნულზე

პირობითი აღნიშვნები

საკადასტრო საზღვარი

ბეტონის სვეტი

ბლოკის კედელი

ბრიყვი

ერთ ფრთიანი კარი ზღურბლით

ერთ ფრთიანი კარი

ვარიანტი 1

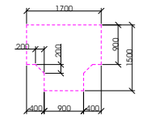

ვარიანტი 2

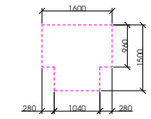

ვარიანტი 3

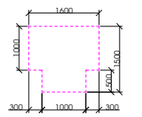

ვარიანტი 4

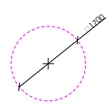

კარის წინ თავისუფალი სივრცე

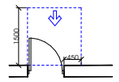

თავისუფალი სივრცე კარებთან განვრირებისთვის - ანკარიანი კარი ნებისმიერ მისაწვდომი - გამოქვით გაღება

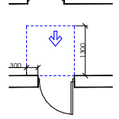

თავისუფალი სივრცე კარებთან განვრირებისთვის - ანკარიანი კარი ნებისმიერ მისაწვდომი - მიწოლით გაღება

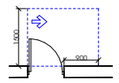

თავისუფალი სივრცე კარებთან განვრირებისთვის - ანკარიანი კარი ანკარის მხრიდან მისაწვდომი - გამოქვით გაღება

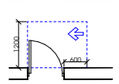

საბანაკო ხმოვანი განკარის სისტემა თავისუფალი სივრცე კარებთან განვრირებისთვის - ანკარიანი კარი საკარის მხრიდან მისაწვდომი - გამოქვით გაღება

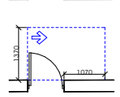

თავისუფალი სივრცე კარებთან განვრირებისთვის - ანკარიანი კარი ანკარის მხრიდან მისაწვდომი - გამოქვით გაღება

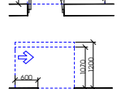

თავისუფალი სივრცე კარებთან განვრირებისთვის - ანკარიანი კარი საკარის მხრიდან მისაწვდომი - მიწოლით გაღება 120 მინ. თავ მოსვენების მიხვერვი

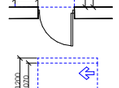

თავისუფალი სივრცე კარებთან განვრირებისთვის - ანკარიანი კარი ანკარის მხრიდან მისაწვდომი - მიწოლით გაღება 120 მინ. თავ მოსვენების მიხვერვი

დირექტორი :	არქიტექტორი:	გეოლოგია:	სახანძრო უსაფრთხოება:	საპროექტო ორგანიზაცია	მრავალბინიანი საცხოვრებელი სახლი	დამკვეთი:
პირილე მორჩილაძე	პირილე მორჩილაძე გიორგი შონია გოჩა ნადირაშვილი ანა წიკლაური	გ.სიყმაშვილი გ.სადრაძე	ი. ჯვარაცხელია მ.ძიძიგური	შ.პ.ს "დიზაინ სტუდიო"	ს/კ 01.10.07.004.069	შ.პ.ს "ჰერსპექტივა 1 " №:405446520

ფურცელი	1:200 მაშტაბი
№ 62	აე - 100 - მგ

მისაწვდომობის გეგმა

გეგმა +26,10 ნიშნულზე

პირობითი აღნიშვნები

საკადასტრო საზღვარი

ბეტონის სვეტი

ბლოკის კედელი

ბრიყვი

ერთ ფრთიანი კარი ზღურბლით

ერთ ფრთიანი კარი

ვარიანტი 1

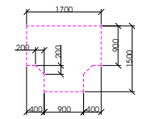

ვარიანტი 2

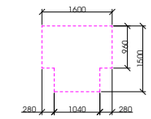

ვარიანტი 3

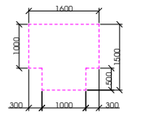

ვარიანტი 4

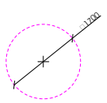

კარის წინ თავისუფალი სივრცე

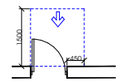

თავისუფალი სივრცე კართან განვრირებისთვის - ანკამენი კარი ნიშნულიდან მისაწვდომი - გამოქვეთი გაღება

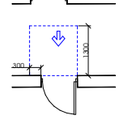

თავისუფალი სივრცე კართან განვრირებისთვის - ანკამენი კარი ნიშნულიდან მისაწვდომი - მიმოლეთი გაღება

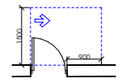

თავისუფალი სივრცე კართან განვრირებისთვის - ანკამენი კარი ანკამის მხრიდან მისაწვდომი - გამოქვეთი გაღება

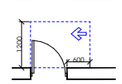

საბანბაკო ხმოვანი განბამის სისტემა თავისუფალი სივრცე კართან განვრირებისთვის - ანკამენი კარი საკაბის მხრიდან მისაწვდომი - გამოქვეთი გაღება

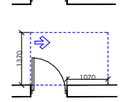

თავისუფალი სივრცე კართან განვრირებისთვის - ანკამენი კარი ანკამის მხრიდან მისაწვდომი - გამოქვეთი გაღება

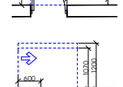

თავისუფალი სივრცე კართან განვრირებისთვის - ანკამენი კარი საკაბის მხრიდან მისაწვდომი - მიმოლეთი გაღება 120 მინ. თუ მოწმობილია მიმართული

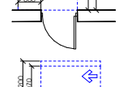

თავისუფალი სივრცე კართან განვრირებისთვის - ანკამენი კარი ანკამის მხრიდან მისაწვდომი - მიმოლეთი გაღება 120 მინ. თუ მოწმობილია მიმართული

დირექტორი :	არქიტექტორი:	გეოლოგია:	სახანძრო უსაფრთხოება:	საპროექტო ორგანიზაცია	მრავალბინიანი საცხოვრებელი სახლი	დამკვეთი:
პირილე მორჩილაძე	პირილე მორჩილაძე გიორგი შონია გოჩა ნადირაშვილი ანა წიკლაური	გ.სიყმაშვილი გ.სადრაძე	ი. ჯვარაცხელია მ.ძიძიგური	შ.პ.ს "დიზაინ სტუდიო"	ს/ჯ 01.10.07.004.069	შ.პ.ს "ჰერსპექტივა 1 " №:405446520

ფურცელი	1:200 მაშტაბი
№ 62	აე - 100 - მგ

მისაწვდომობის გეგმა

გეგმა +29,40 ნიშნულზე

პირობითი აღნიშვნები

საკადასტრო საზღვარი

ბეტონის სვეტი

ბლოკის კედელი

ბრიყვი

ერთ ფრთიანი კარი ზღურბლით

ერთ ფრთიანი კარი

ვარიანტი 1

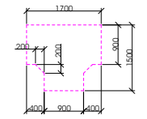

ვარიანტი 2

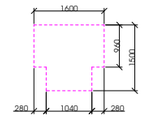

ვარიანტი 3

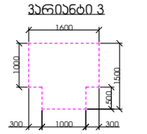

ვარიანტი 4

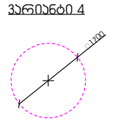

კარის წინ თავისუფალი სივრცე

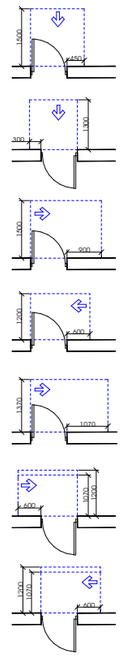

თავისუფალი სივრცე კარით გაღებისთვის - ანკარიანი კარი ნებისმიერ მისაღწევი - მარჯვენა გაღება

თავისუფალი სივრცე კარით გაღებისთვის - ანკარიანი კარი ნებისმიერ მისაღწევი - მარცხენა გაღება

თავისუფალი სივრცე კარით გაღებისთვის - ანკარიანი კარი ანკარის მხრიდან მისაღწევი - მარჯვენა გაღება

საბანაკო ხმოვანი გაფრთხილების სისტემა თავისუფალი სივრცე კარით გაღებისთვის - ანკარიანი კარი საკაბის მხრიდან მისაღწევი - მარჯვენა გაღება

თავისუფალი სივრცე კარით გაღებისთვის - ანკარიანი კარი ანკარის მხრიდან მისაღწევი - მარცხენა გაღება

თავისუფალი სივრცე კარით გაღებისთვის - ანკარიანი კარი საკაბის მხრიდან მისაღწევი - მარჯვენა გაღება 120 მინ. თვ მოწმოსილის მიხედვით

თავისუფალი სივრცე კარით გაღებისთვის - ანკარიანი კარი ანკარის მხრიდან მისაღწევი - მარცხენა გაღება 120 მინ. თვ მოწმოსილის მიხედვით

დირექტორი :	არქიტექტორი:	გეოლოგია:	სახანძრო უსაფრთხოება:	საპროექტო ორგანიზაცია	მრავალბინიანი საცხოვრებელი სახლი	დამკვეთი:
პირილე მორჩილაძე	პირილე მორჩილაძე გიორგი შონია გოჩა ნადირაშვილი ანა წიკლაური	გ.სიყმაშვილი გ.სადრაძე	ი. ჯვარაცხელია მ.ძიძიგური	შ.პ.ს "დიზაინ სტუდიო"	ს/ნ 01.10.07.004.069	შ.პ.ს "ჰერსპექტივა 1 " №:405446520

ფურცელი	1:200 მაშტაბი
№ 62	აე - 100 - მგ

მისაწვდომობის გეგმა

გეგმა +32,70 ნიშნულზე

პირობითი აღნიშვნები

საკადასტრო საზღვარი

ბეტონის სვეტი

ბლოკის კედელი

ბრიყვი

ერთ ფრთიანი კარი ზღურბლით

ერთ ფრთიანი კარი

ვარიანტი 1

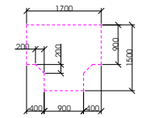

ვარიანტი 2

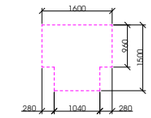

ვარიანტი 3

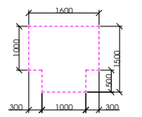

ვარიანტი 4

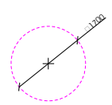

კარის წინ თავისუფალი სივრცე

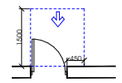

თავისუფალი სივრცე კართან განვრირებისთვის - აუცილებელი კარი ნებისმიერ მისაწვდომი - გამოქვეთი გაღება

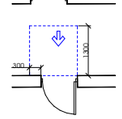

თავისუფალი სივრცე კართან განვრირებისთვის - აუცილებელი კარი ნებისმიერ მისაწვდომი - მიწოლით გაღება

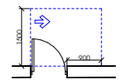

თავისუფალი სივრცე კართან განვრირებისთვის - აუცილებელი კარი აუცილებლად მისაწვდომი - გამოქვეთი გაღება

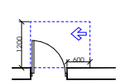

საბანბეჯო ხმოვანი განბამის სისტემა თავისუფალი სივრცე კართან განვრირებისთვის - აუცილებელი კარი საკაბის მხრიდან მისაწვდომი - გამოქვეთი გაღება

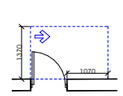

თავისუფალი სივრცე კართან განვრირებისთვის - აუცილებელი კარი აუცილებლად მისაწვდომი - გამოქვეთი გაღება

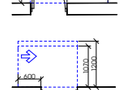

თავისუფალი სივრცე კართან განვრირებისთვის - აუცილებელი კარი საკაბის მხრიდან მისაწვდომი - მიწოლით გაღება 120 მინ. თუ მოცილებულია მიმცვრალი

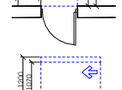

თავისუფალი სივრცე კართან განვრირებისთვის - აუცილებელი კარი აუცილებლად მისაწვდომი - მიწოლით გაღება 120 მინ. თუ მოცილებულია მიმცვრალი

დირექტორი :	არქიტექტორი:	გეოლოგია:	სახანძრო უსაფრთხოება:	საპროექტო ორგანიზაცია	მრავალბინიანი საცხოვრებელი სახლი	დამკვეთი:
პირილე მორჩილაძე	პირილე მორჩილაძე გიორგი შონია გოჩა ნადირაშვილი ანა წიკლაური	გ.სიყმაშვილი გ.სადრაძე	ი. ჯვარაცხელია მ.ძიძიგური	შ.პ.ს "დიზაინ სტუდიო"	ს/კ 01.10.07.004.069	შ.პ.ს "ჰერსპექტივა 1 " №:405446520

ფურცელი	1:200 მაშტაბი
№ 62	აე - 100 - მგ

მისაწვდომობის გეგმა

გეგმა +36,00 ნიშნულზე

პირობითი აღნიშვნები

საკადასტრო საზღვარი

ბეტონის სვეტი

ბლოკის კედელი

ბრიყვი

ერთ ფრთიანი კარი ზღურბლით

ერთ ფრთიანი კარი

ვარიანტი 1

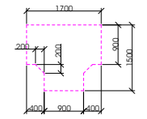

ვარიანტი 2

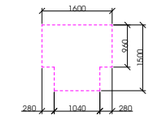

ვარიანტი 3

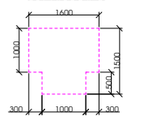

ვარიანტი 4

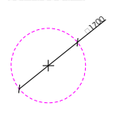

კარის წინ თავისუფალი სივრცე

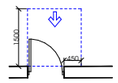

თავისუფალი სივრცე კარებთან განვრცობისთვის - ანჯამებიანი კარი ნებისმიერ მისადგომიდან - გამოქვეთილი ბალუსტრა

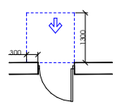

თავისუფალი სივრცე კარებთან განვრცობისთვის - ანჯამებიანი კარი ნებისმიერ მისადგომიდან - მოხვეული ბალუსტრა

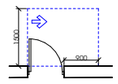

თავისუფალი სივრცე კარებთან განვრცობისთვის - ანჯამებიანი კარი ანჯამის მხრიდან მისადგომიდან - გამოქვეთილი ბალუსტრა

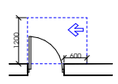

საბანგებო ხმოვანი გაგზავნის სისტემა თავისუფალი სივრცე კარებთან განვრცობისთვის - ანჯამებიანი კარი საკეტის მხრიდან მისადგომიდან - გამოქვეთილი ბალუსტრა

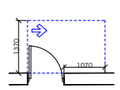

თავისუფალი სივრცე კარებთან განვრცობისთვის - ანჯამებიანი კარი ანჯამის მხრიდან მისადგომიდან - გამოქვეთილი ბალუსტრა

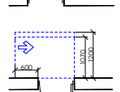

თავისუფალი სივრცე კარებთან განვრცობისთვის - ანჯამებიანი კარი საკეტის მხრიდან მისადგომიდან - მოხვეული ბალუსტრა 120 მმ. თუ მოხვდომილია მიმხვრავი

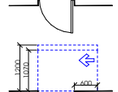

თავისუფალი სივრცე კარებთან განვრცობისთვის - ანჯამებიანი კარი ანჯამის მხრიდან მისადგომიდან - მოხვეული ბალუსტრა 120 მმ. თუ მოხვდომილია მიმხვრავი

დირექტორი :	არქიტექტორი:	გეოლოგია:	სახანძრო უსაფრთხოება:	საპროექტო ორგანიზაცია	მრავალბინიანი საცხოვრებელი სახლი	დამკვეთი:
პირილე მორჩილაძე	პირილე მორჩილაძე გიორგი შონია გოჩა ნადირაშვილი ანა გიასლაური	გ.სიყმაშვილი გ.სადრაძე	ი. ჯვარაცხელია მ.ძიძიგური	შ.პ.ს "დიზაინ სტუდიო"	ს/ნ 01.10.07.004.069	შ.პ.ს "ჰერსპექტივა 1 " №:405446520

ფურცელი	1:200 მაშტაბი
№ 62	აე - 100 - მგ

მისაწვდომი ტუალეტი

შენიშვნები:

"ა" ტიპის ერთეულში ხემოსაჭიდი ძელები დამაგრდება საჭიროების შემთხვევაში

მისაწვდომი ტუალეტი სასაწყობო სივრცეში

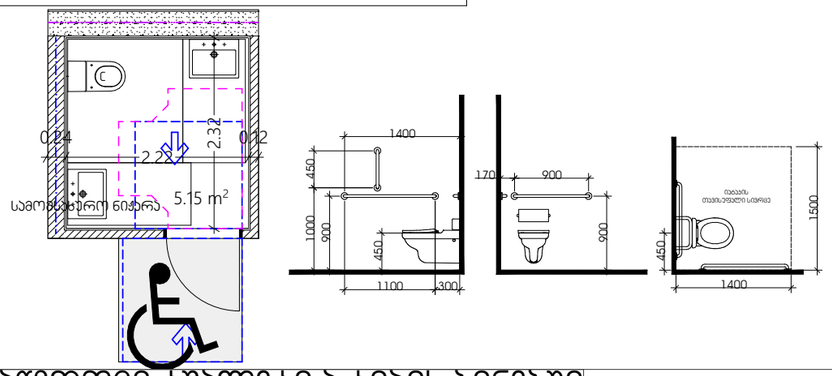

თავისუფალი სივრცე კართან მანევრირებისთვის
ანჯამიანი კარი
ნინიდან მისაწვდომი - მიწოლით გაღება

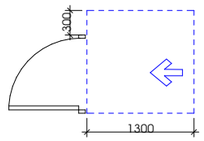

T ფორმის მოსაბრუნებელი სივრცე
ვარიანტი 1

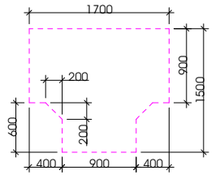

ხელსაბანის მდებარეობა

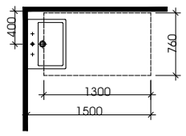

თავისუფალი სივრცე ფეხის ფალანგისთვის

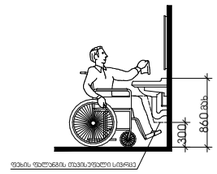

მისაწვდომი ტუალეტი ა ტიპის ბინებში

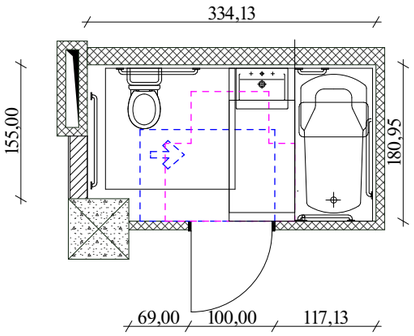

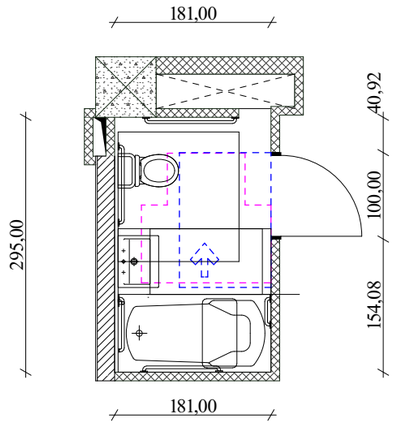

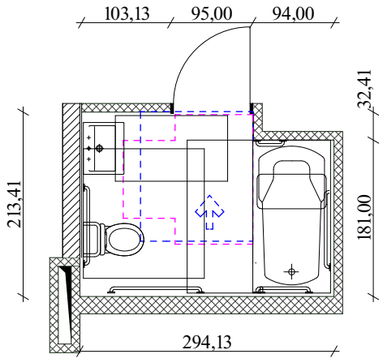

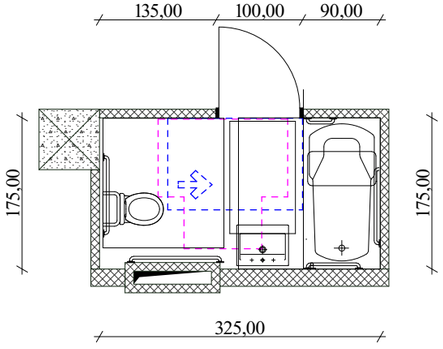

უნიბაზის და ხელმოსაჯიდი ძელების (საჯიროების შემხვევაში) მდებარეობა

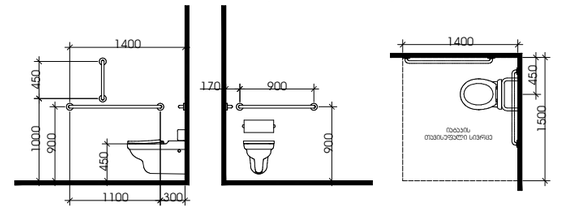

დასაჯდომის მჭონე ბაზანა
ხელმოსაჯიდი ძელებით

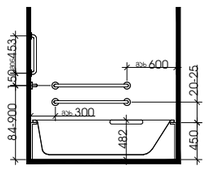

ხელსაბანის მდებარეობა

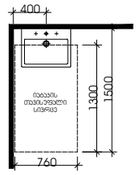

თავისუფალი სივრცე
ფეხის ფალანგისთვის

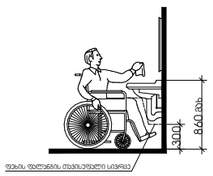

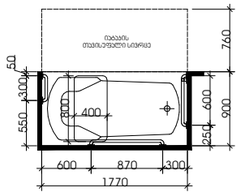

თავისუფალი სივრცე კართან მანევრირებისთვის
ანჯამიანი კარი
ნინიდან მისაწვდომი - მიწოლით გაღება

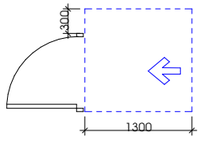

Tavisufali sivrce karTan manevrirebisTvis
anjamiani kari
saketis mxridan misawvdomi - miwoliT gaReba

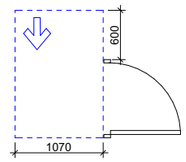

თT ფორმის მოსაბრუნებელი სივრცე
ვარიანტი 1

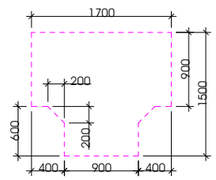

დირექტორი : ჯირილე მორჩილაძე	არქიტექტორი: ჯირილე მორჩილაძე გიორგი შონია გოჩა ნადირაშვილი ანა წიკლაური	გეოლოგია: გ.სიყმაშვილი გ.სადრაძე	სახანძრო უსაფრთხოება: ი. ჯვარაცხელია მ.ძიძიგური	საპროექტო ორგანიზაცია შ.პ.ს "დიზაინ სტუდიო"	მრავალბინიანი საცხოვრებელი სახლი ს/კ 01.10.07.004.069	დამკვეთი: შ.პ.ს "პერსპექტივა 1 " №:405446520	ფურცელი № 74	მაშტაბი 1:200 ა3 - 400 - ბ

ორმხრივი კავშირის გამოყენების წესები, ნიშანი უნდა გაიკრას თავშესაფრის ფართობებთან

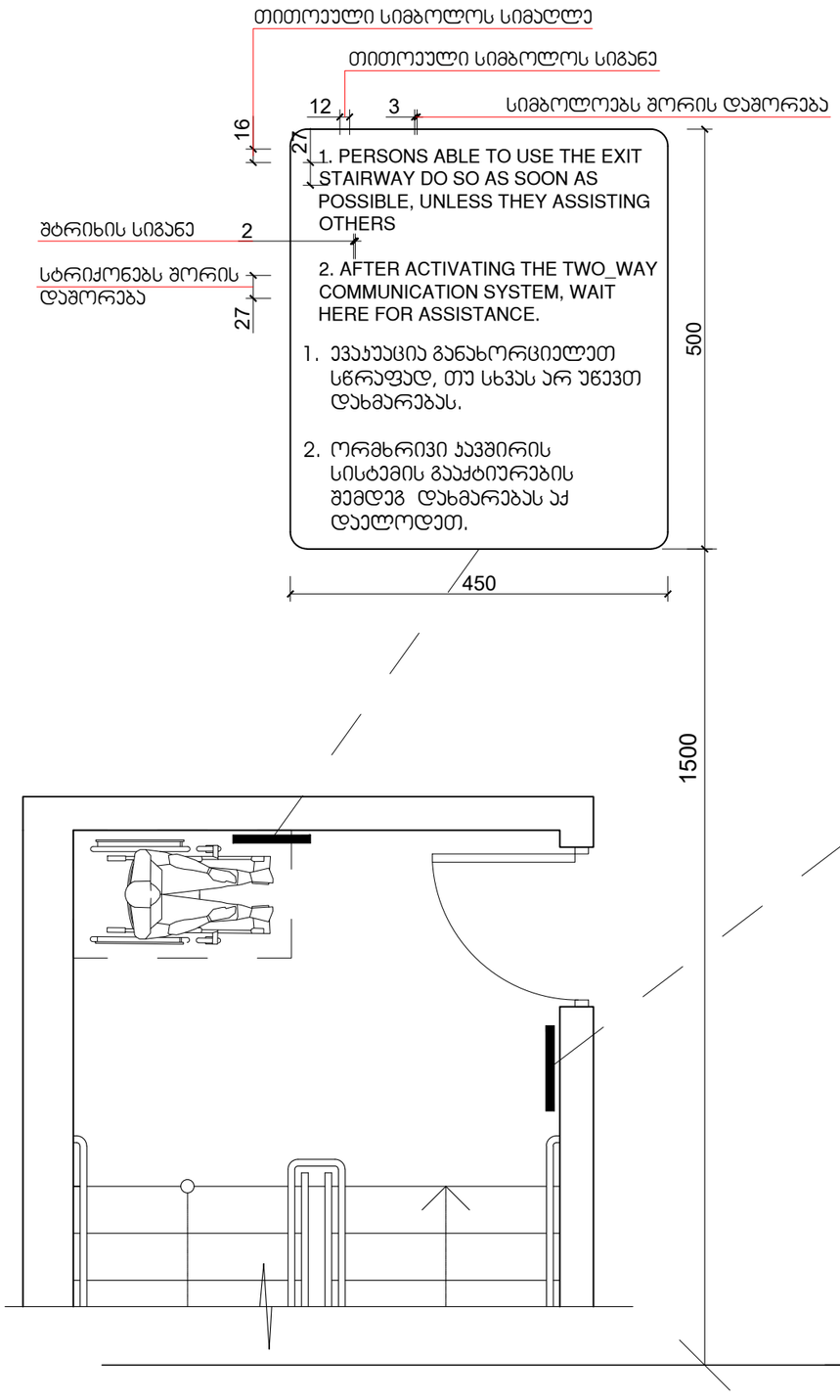

გზა-კიბის ამოსაცნობის ნიშანი, გზა-კიბის საზღვრებში, დერეფანში გამავალი კარის საკეტის მოსაძებნად

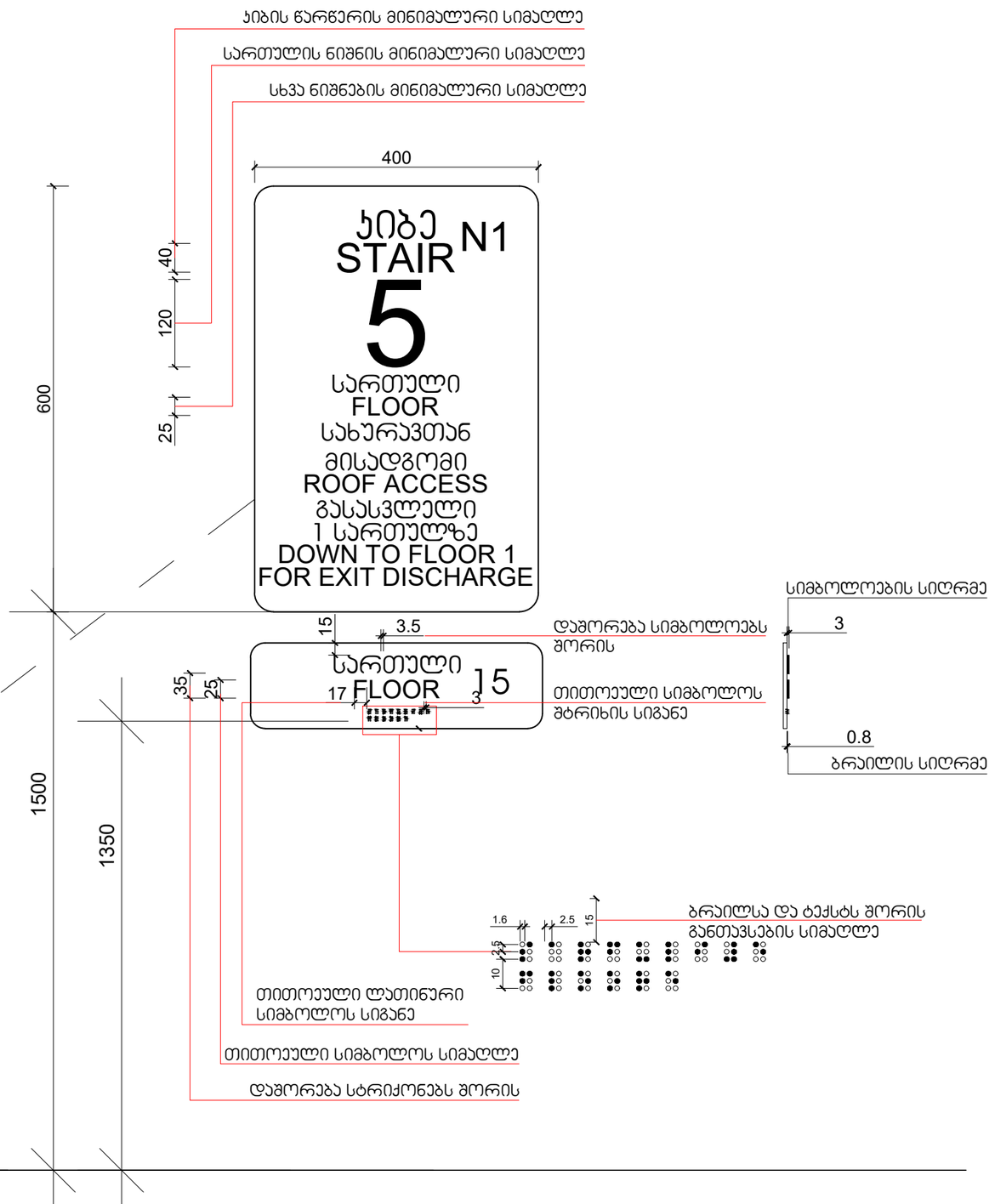

დეტალები

დირექტორი : კირილე მორჩილაძე	არქიტექტორი: კირილე მორჩილაძე, გიორგი შონია, გოჩა ნადირაშვილი, ანა წიკლაური	გეოლოგია: გ.სიყმაშვილი, გ.სადრაძე	სახანძრო უსაფრთხოება: ი. კვარაცხელია, მ.ძიძიგური	საპროექტო ორგანიზაცია: შ.პ.ს "დიზაინ სტუდიო"	მრავალბინიანი საცხოვრებელი სახლი, ს/კ 01.10.07.004.069	დამკვეთი: შ.პ.ს "პერსპექტივა 1 ", №:405446520	ფურცელი № 75	მასშტაბი 1:200, აე - 401 - მ

დეტალები

ნიშანი პიქტოგრამებით, ამობურცული ნიშნებით და ბრაილით გათვალისწინებული მისაწვდომი ტუალეტებთან ჯარის მომიჯნავედ

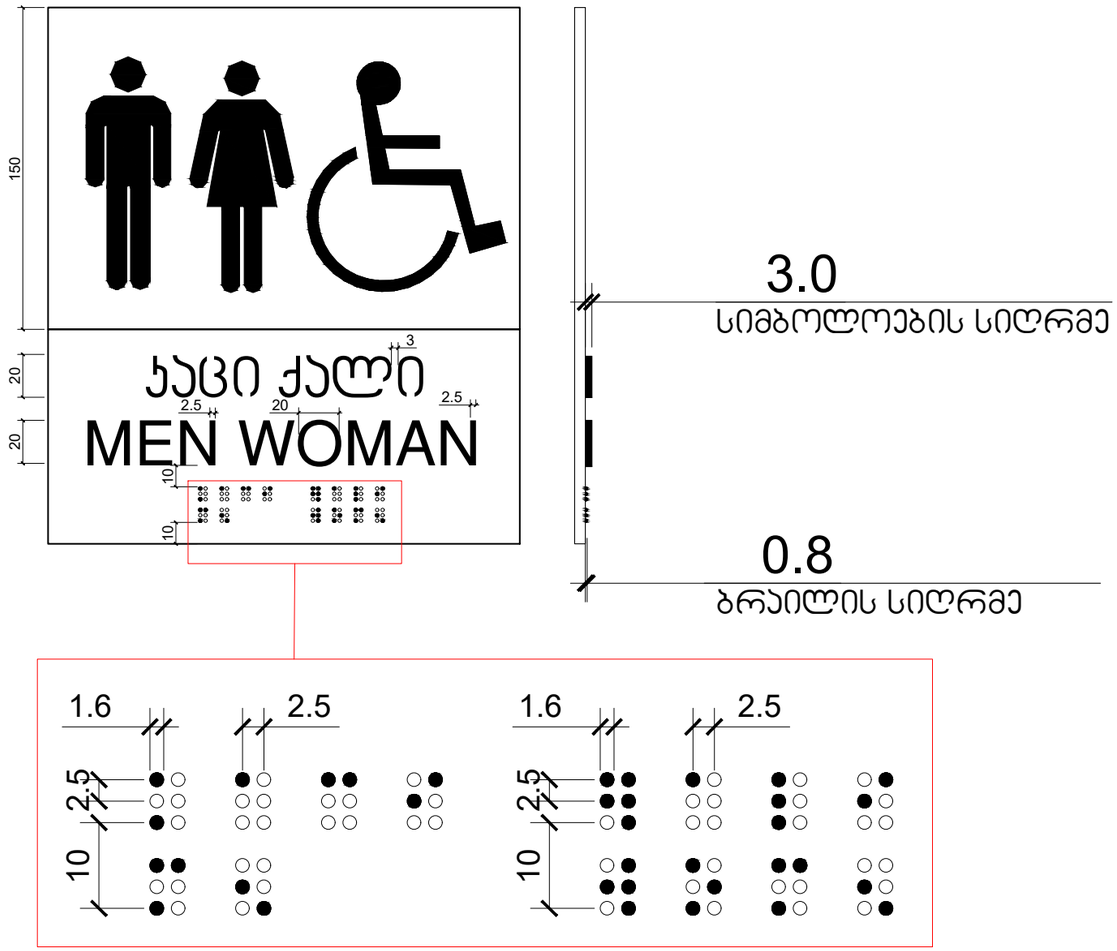

დირექტორი : ჯირილე მორჩილაძე	არქიტექტორი: ჯირილე მორჩილაძე გიორგი შონია გოჩა ნადირაშვილი ანა წიკლაური	გეოლოგია: გ.სიყმაშვილი გ.სადრაძე	სახანძრო უსაფრთხოება: ი. ჯვარაცხელია მ.ძიძიგური	საპროექტო ორგანიზაცია შ.პ.ს "დიზაინ სტუდიო"	მრავალბინიანი საცხოვრებელი სახლი ს/პ 01.10.07.004.069	დამკვეთი: შ.პ.ს "პერსპექტივა 1 " №:405446520	ფურცელი № 76
							მაშტაბი 1:200 აე - 402 - მ

დეტალები

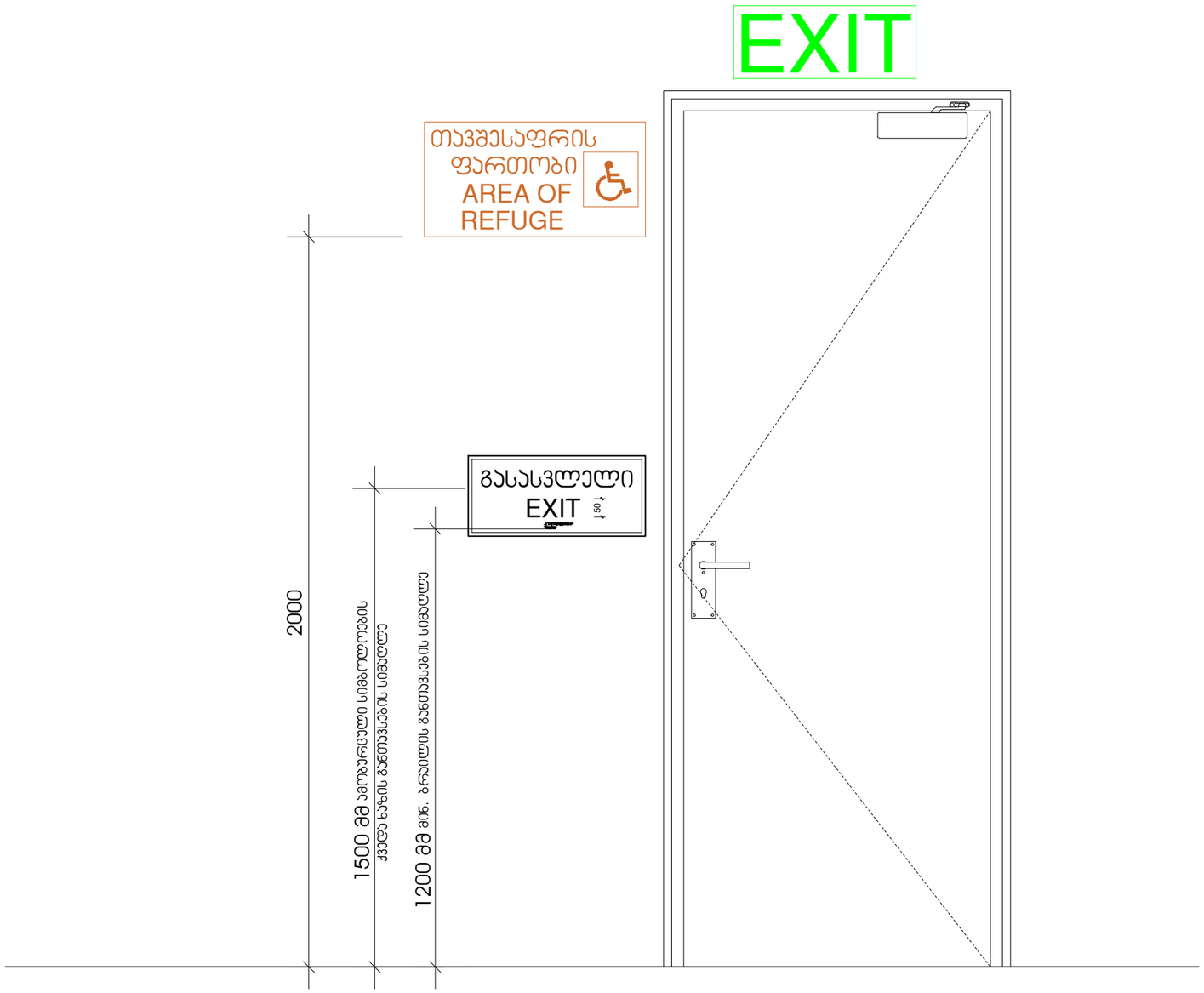

დირექტორი : ჯირილე მორჩილაძე	არქიტექტორი: ჯირილე მორჩილაძე გიორგი შონია გოჩა ნადირაშვილი ანა წიკლაური	გეოლოგია: გ.სიყმაშვილი გ.სადრაძე	სახანძრო უსაფრთხოება: ი. ჯვარაცხელია მ.ძიძიგური	საპროექტო ორგანიზაცია შ.პ.ს "დიზაინ სტუდიო"	მრავალბინიანი საცხოვრებელი სახლი ს/პ 01.10.07.004.069	დამკვეთი: შ.პ.ს "ჰერსპექტივა 1 " №:405446520	ფერცელი № 77 / მასშტაბი 1:200 აე - 403 - მ

დეტალები

გასასვლელის განათებული ნიშანი

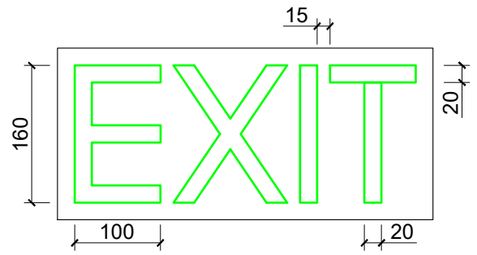

განათებული ნიშანი თავშესაფრის ფართობთან მიმავალ ჯართან

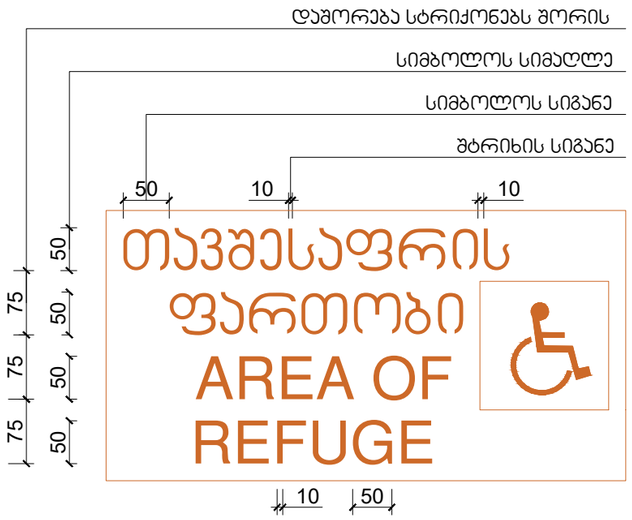

ნიშანი ამობურცული სიმბოლოებით და ბრაილით გზა-ჯიბის შესასვლელთან და გარეთ გამავალ ყველა ჯართან

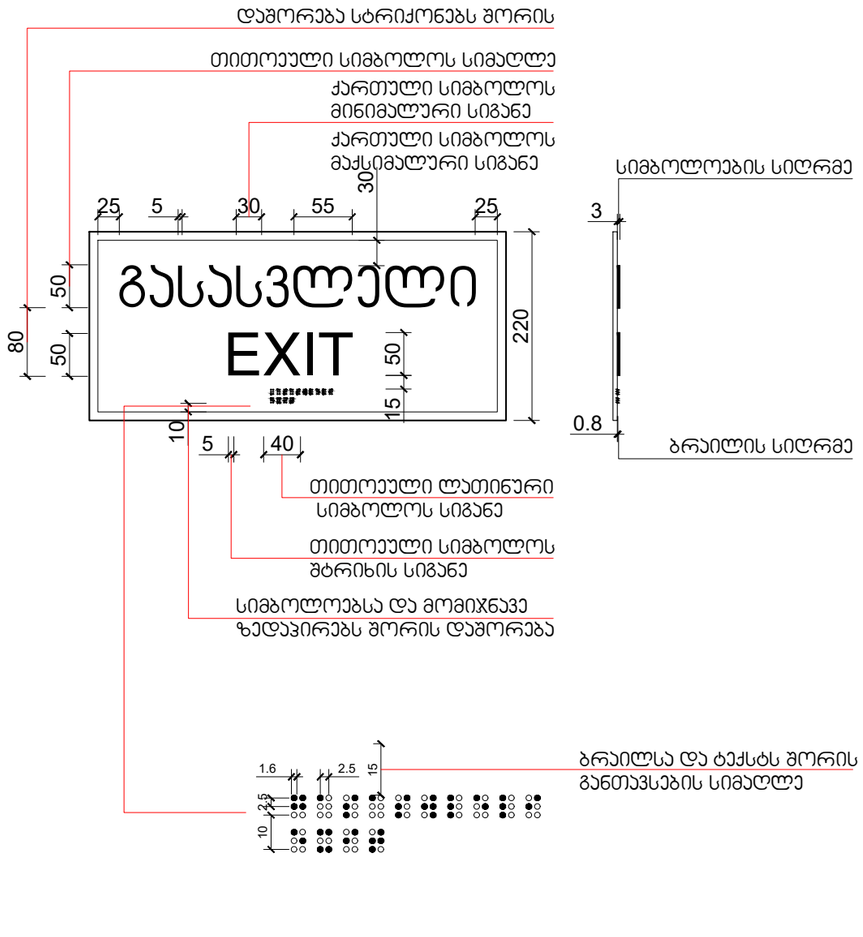

მასშტაბი: 1 : 5

დირექტორი : ჯირილე მორჩილაძე	არქიტექტორი: ჯირილე მორჩილაძე გიორგი შონია გოჩა ნადირაშვილი ანა წიკლაური	გეოლოგია: გ.სიყმაშვილი გ.სადრაძე	სახანძრო უსაფრთხოება: ი. ჯვარაცხელია მ.ძიძიგური	საპროექტო ორგანიზაცია შ.პ.ს "დიზაინ სტუდიო"	მრავალბინიანი საცხოვრებელი სახლი ს/ჯ 01.10.07.004.069	დამკვეთი: შ.პ.ს "ჰერსპექტივა 1 " №:405446520	ფურცელი № 78 მაშტაბი 1:200 აე - 404 - მ

დეტალები

სასწრაფო სამედიცინო დახმარების საერთაშორისო სიმბოლო
(სიცოცხლის ვარსკვლავი) განთავსდება ლიფტის ჩარჩოს ორივე მხარეს

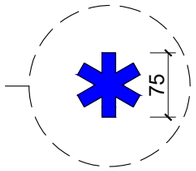

ნიშანი განთავსდება ლიფტის გამოსაძახებელ ღილაკთან

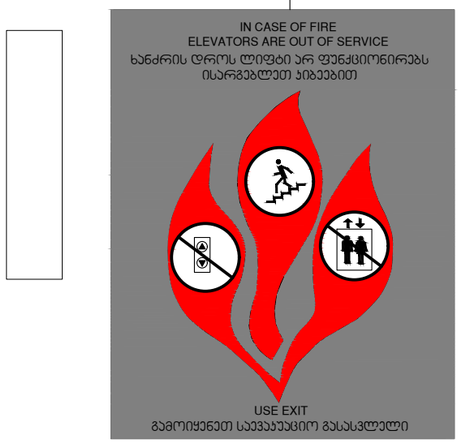

მასშტაბი: 1 : 5

დირექტორი : ჯირილე მორჩილაძე	არქიტექტორი: ჯირილე მორჩილაძე გიორგი შონია გოჩა ნადირაშვილი ანა წიკლაური	გეოლოგია: გ.სიყმაშვილი გ.სადრაძე	სახანძრო უსაფრთხოება: ი. ჯვარაცხელია მ.ძიძიგური	საპროექტო ორგანიზაცია შ.პ.ს "დიზაინ სტუდიო"	მრავალბინიანი საცხოვრებელი სახლი ს/კ 01.10.07.004.069	დამკვეთი: შ.პ.ს "პერსპექტივა 1 " №:405446520	ფურცელი № 79 / მაშტაბი 1:200 აე - 405 - მ

ნიშანი განთავსდება
გზა-კიბის საზღვრებში კარის მომიჯნავედ

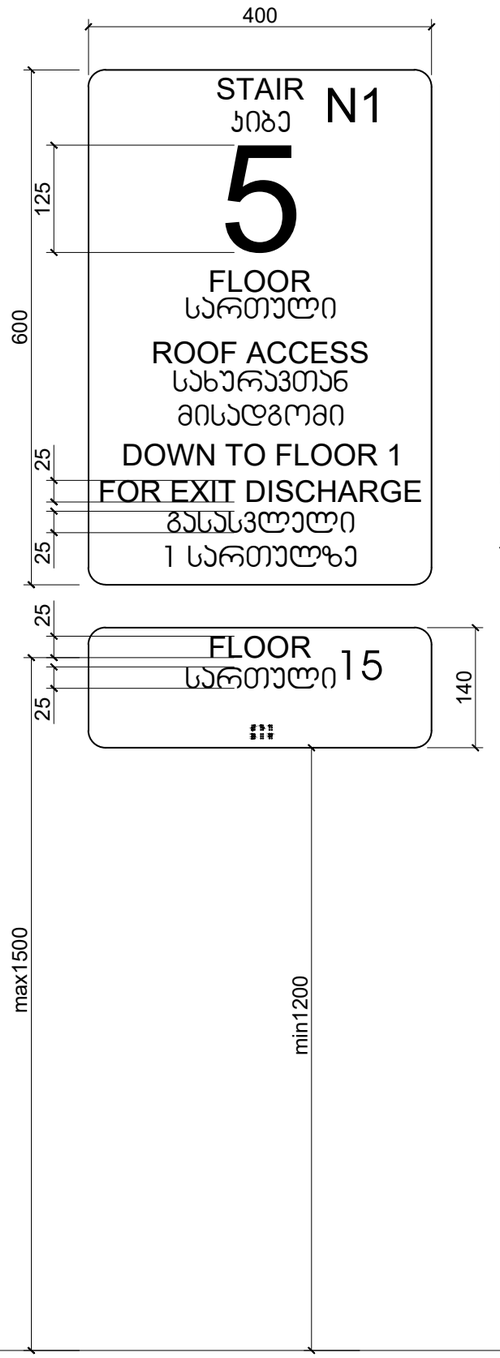

ნიშანი განთავსდება
გზა-კიბის საზღვრებში კარის მომიჯნავედ

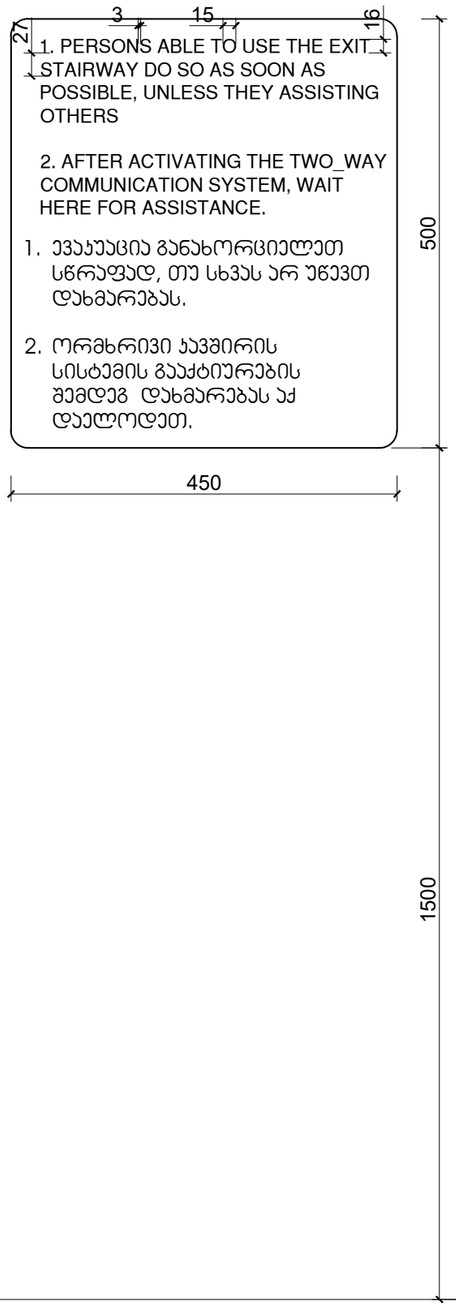

ნიშანი განთავსდება
გარე მისაწვდომ ავტოსადგომთან

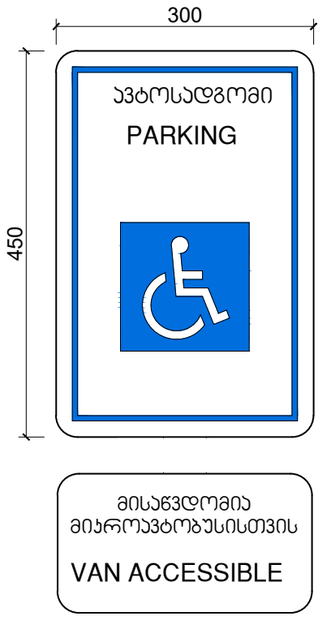

ნიშანი განთავსდება
შიგა მისაწვდომ ავტოსადგომთან

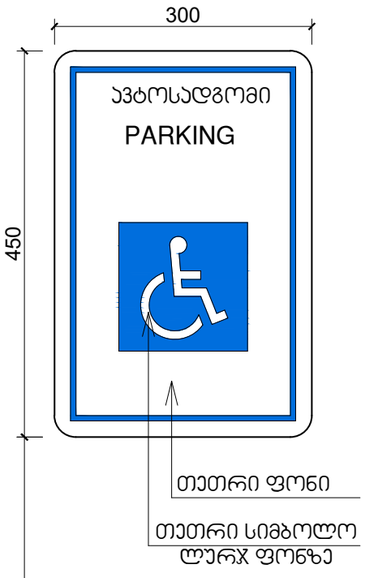

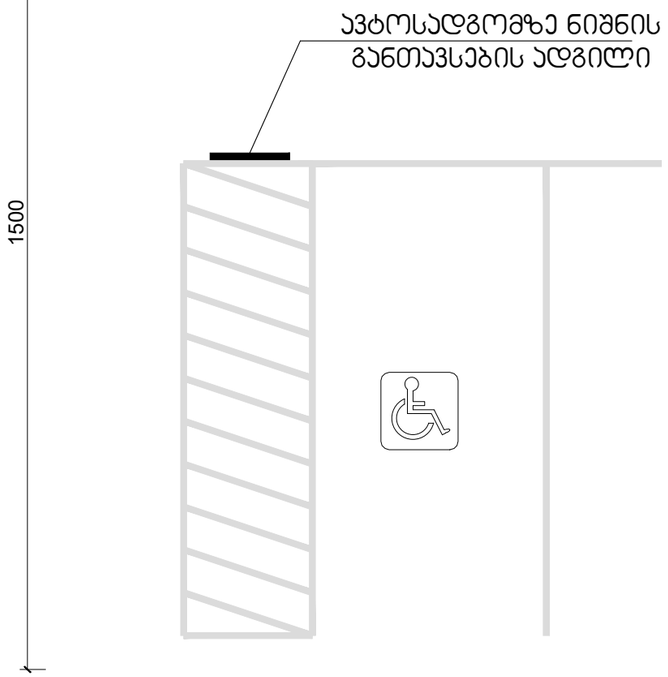

მასშტაბი: 1 : 5

დეტალები

დირექტორი : კირილე მორჩილაძე	არქიტექტორი: კირილე მორჩილაძე გიორგი შონია გოჩა ნადირაშვილი ანა წიკლაური	გეოლოგია: გ.სიყმაშვილი გ.სადრაძე	სახანძრო უსაფრთხოება: ი. კვარაცხელია მ.ძიძიგური	საპროექტო ორგანიზაცია შ.პ.ს "დიზაინ სტუდიო"	მრავალბინიანი საცხოვრებელი სახლი ს/კ 01.10.07.004.069	დამკვეთი: შ.პ.ს "პერსპექტივა 1 " №:405446520	ფურცელი № 80	მაშტაბი 1:200 აე - 406- მ