ფორმატი	დაჯგუფება #	პროექტი #	ფაილის სახელი
A-1			

პირობითი აღნიშვნები

- საპაგონსტრო საზღვარი
- წყლის გადასვლის მიმართულება
- **1** საცხოვრებელი ოთახი
- **2** საძინებელი ოთახი
- **3** სანიტარული კვანძი

შენიშვნები

1.ნახაზზე ყველა ცვლილება მშენებლობისას შეთანხმებული უნდა იყოს პროექტის ავტორთან
2.ფასადის პროექტირებით ავტომატურად უძდება ნინა ვარიანტი
3.კან-ფენარის და ვიტრაჟების სპეციფიკაცია იხ. პროექტის მესაბამის ნაწილში

სიტუაციური სქემა

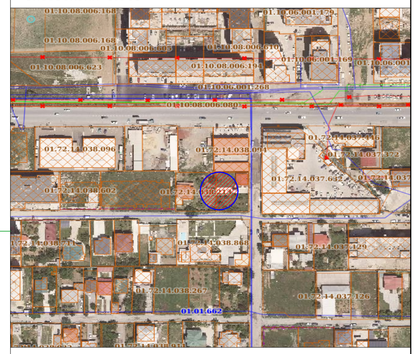

პროექტი: მრავალბინიანი სასტუმროვილებელი სახლის პირველი პროექტი

მისამართი: ქ. თბილისი, სოფელი დიღომი. ტბილელის ქუჩა

საკადასტრო კოდი: 01.72.14.038.093; 01.72.14.038.213

თანამდებობა	ბეჭდი	ხელმოწერა
დირექტორი	ა.ანდღულაძე	
მთ.პირველტექტორი	ლ.ჭყონდე	
თანაავტორი	ლ.ჯიქია მ.ჯინჭარაძე	
დაამუშავა	ლ.ჭყონდე	
	ლ.ჯიქია	

დამკვეთი:

შ.პ.ს. ,,პოლოსი დიღომი''
ს/კ 405463350

არქიტექტურული ნაწილი

მასშტაბი	1:500	თარიღი	2023
ბლოკი			
ნახაზი			

ახალი მშენებლობა		
#	პროექტ.	თარიღი
1		
2		

სტადია	ინდექსი	ფურცელი
საპროექტო ნახაზები		

მიწის ნაკვეთის ტოპოგრაფიული აზომვითი ნახაზი

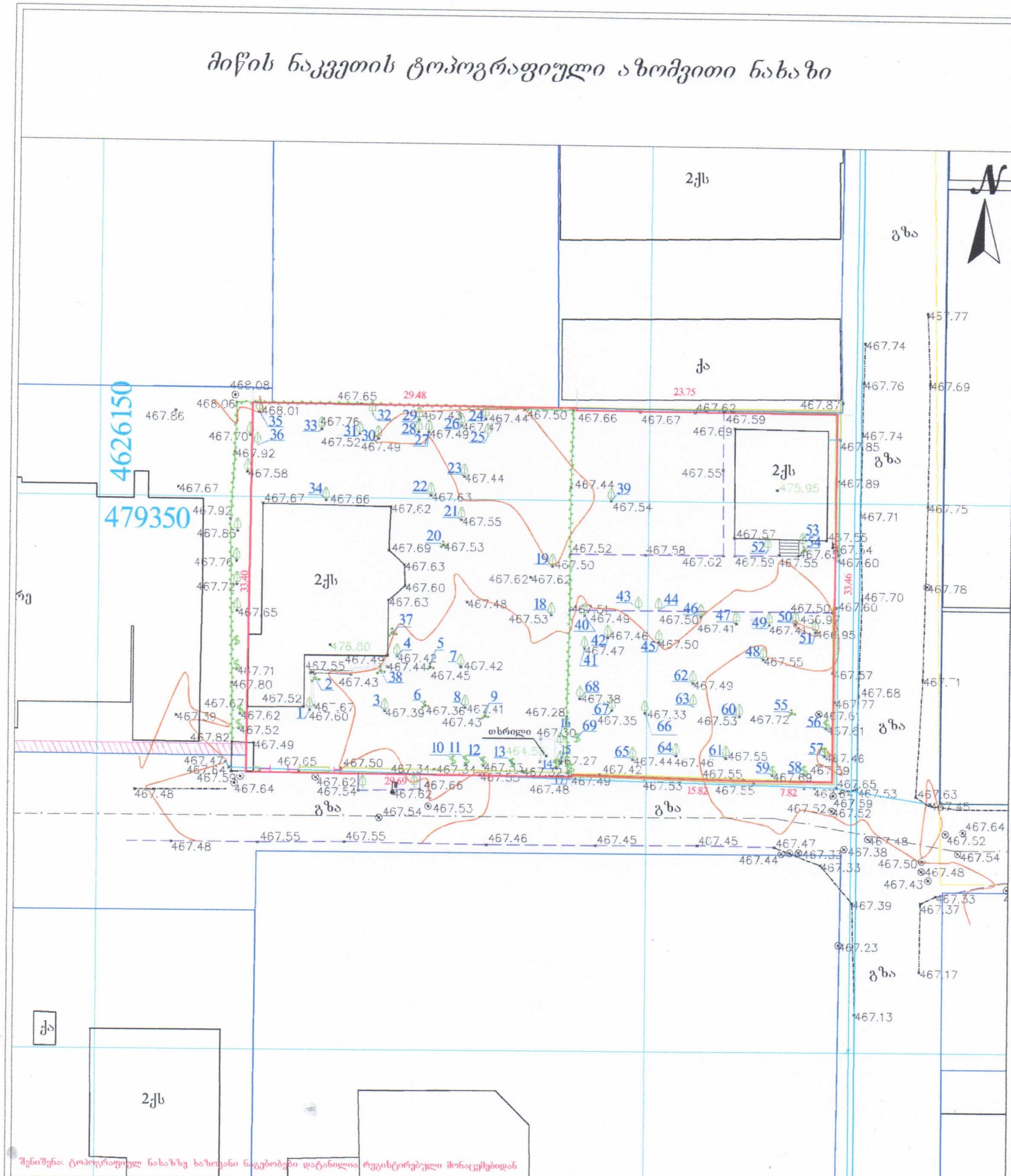

შენიშვნა: ტოპოგრაფიულ ნახაზზე ხაზოვანი ნაგებობები დატანილია რეგისტრირებული მონაცემებიდან

პირობითი აღნიშვნები	შენიშვნა: მიწის საშუშაოები შეთანხმეთ შესაბამის კომუნიკაციის წარმომადგენლებთან			პროექცია UTM 38N საკოორდინატო სისტემა WGS 84	შპს „ორიონი" Ltd"orioni"
მიწისქვეშა კომუნიკაციები	ნაკვეთის საზღვარი	ბუჩქი	ცოცხალი ღობე	ღობე	ქ. თბილისი, ბერძნის ქუჩა №4
კანალიზაცია	შენობა	გაზონი	ხეების რიგი	ბორკიური	დირექტორი: გ. ლორცაძე
დენის კაბელი	არკა	სამგზავალურიო ჭები	ტრანსფორმატორი	ბეტონი	კონს. ტერიტორიების მართვა: ზ. ლორცაძე
გაზის მილი	ფარდული	ძეგლი	რადიო ან ტელე ანძა	კედელი	ტოპოგრაფი:
წყლის მილი	კიბე	შადრევანი	ლამპიონები	საყრდენი კედელი	ქალაქში თბილისი, სოფელი დიღომი, ტარიელის ქუჩა; ქალაქი თბილისი, სოფელი დიღომი, ქუჩა
კავშირგაბმულობა	ფოთლოვანი ხე	ორკანი	ელექტრო ბოძი	ბილიკი	შენიშვნა N35, ს/კ 01.72.14.305.001
	წიწვოვანი ხე	წყარო ან ჭა	რკინიგზა	გზის კონტური	მასშტაბი 1:500
	ხეხილის ხე	ბენზინგასამართი სადგური	იზოპიფსი	ფლატე	06.04.2023
	პალმა	ძალადი ძაბვის გადამცემი	მთავარი იზოპიფსი	წყლის კონტური	