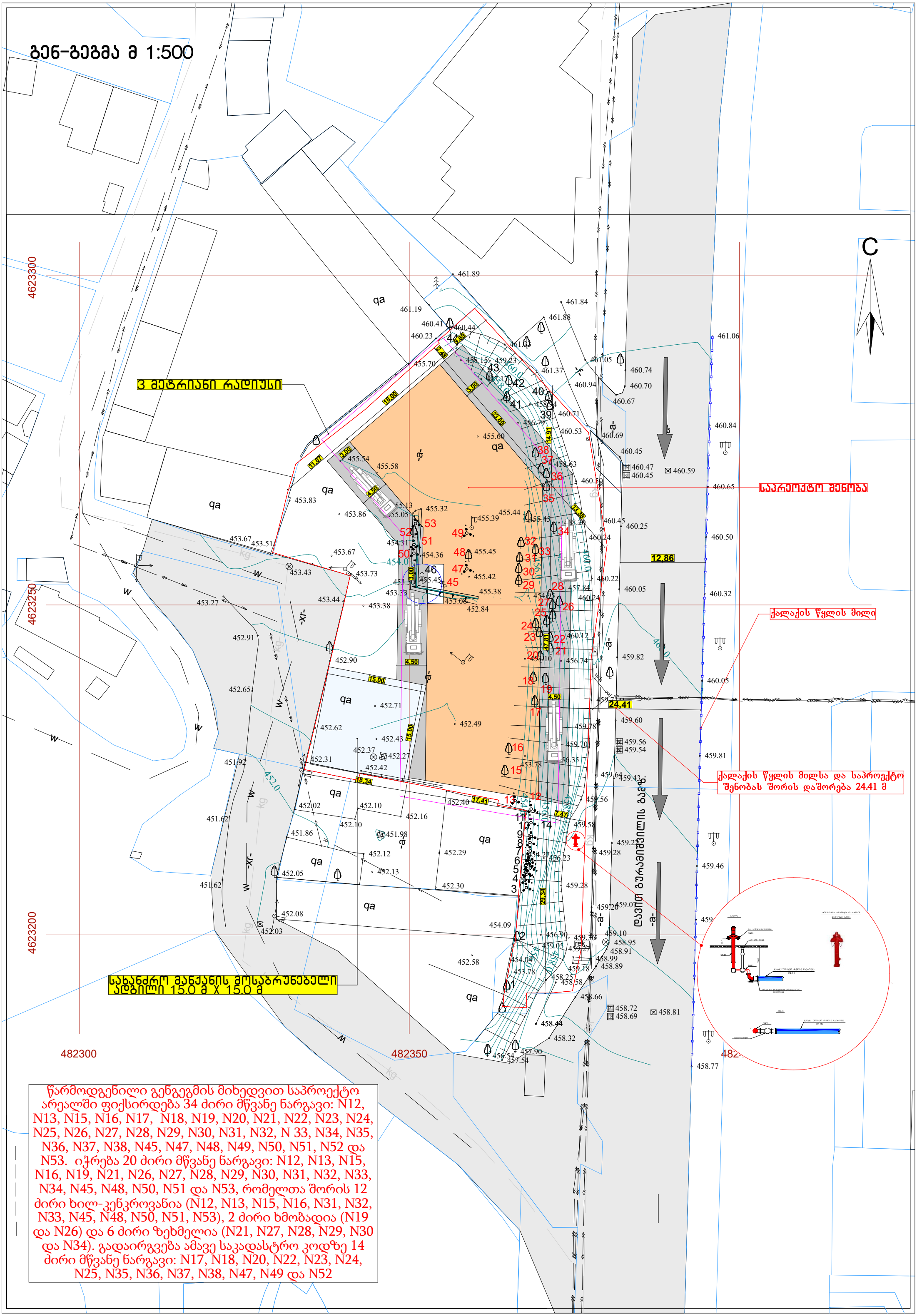

წარმოდგენილი გენგეგმის მიხედვით საპროექტო არეალში ფიქსირდება 34 ძირი მწვანე ნარგავი: N12, N13, N15, N16, N17, N18, N19, N20, N21, N22, N23, N24, N25, N26, N27, N28, N29, N30, N31, N32, N 33, N34, N35, N36, N37, N38, N45, N47, N48, N49, N50, N51, N52 და N53. იჭრება 20 ძირი მწვანე ნარგავი: N12, N13, N15, N16, N19, N21, N26, N27, N28, N29, N30, N31, N32, N33, N34, N45, N48, N50, N51 და N53, რომელთა შორის 12 ძირი ხილ-კენკროვანია (N12, N13, N15, N16, N31, N32, N33, N45, N48, N50, N51, N53), 2 ძირი ხმობადია (N19 და N26) და 6 ძირი ზეხმელია (N21, N27, N28, N29, N30 და N34). გადაირგვება ამავე საკადასტრო კოდზე 14 ძირი მწვანე ნარგავი: N17, N18, N20, N22, N23, N24, N25, N35, N36, N37, N38, N47, N49 და N52