ტექნკურ ეკონომიკური მაჩვენებლები (მეათედების სიზუსტით):

- მიწის ნაკვეთის ფართობი (კვ.მ).: 994.0
- განაშენიანების ფართობი (კვ.მ).: 372.78
- საერთო ფართობი (კვ.მ).: 2143.12
- საცხოვრებელი ფართობი (კვ.მ).: 1443.55
- კომერციული ფართობი (კვ.მ).: 247.13
- საზაფხულო ფართობი (კვ.მ).: 227.88
- კიბის უჯრედის და სადარბაზოს ფართობი 224.56

ღია ავტოსადგომების ფართი

21 ღია ავტოსადგომი, აქედან თვრამეტი ავტოსადგომი არის თითო 13.75 კვ.მ. ხოლო სამი ავტოსადგომი არის თითო 15 კვ.მ. ჯამში ღია ავტოსადგომების ფართი შეადგენს 292.5 კვ.მ.

ვიბროდაწნეხილი ბალახის ქვაფენილი



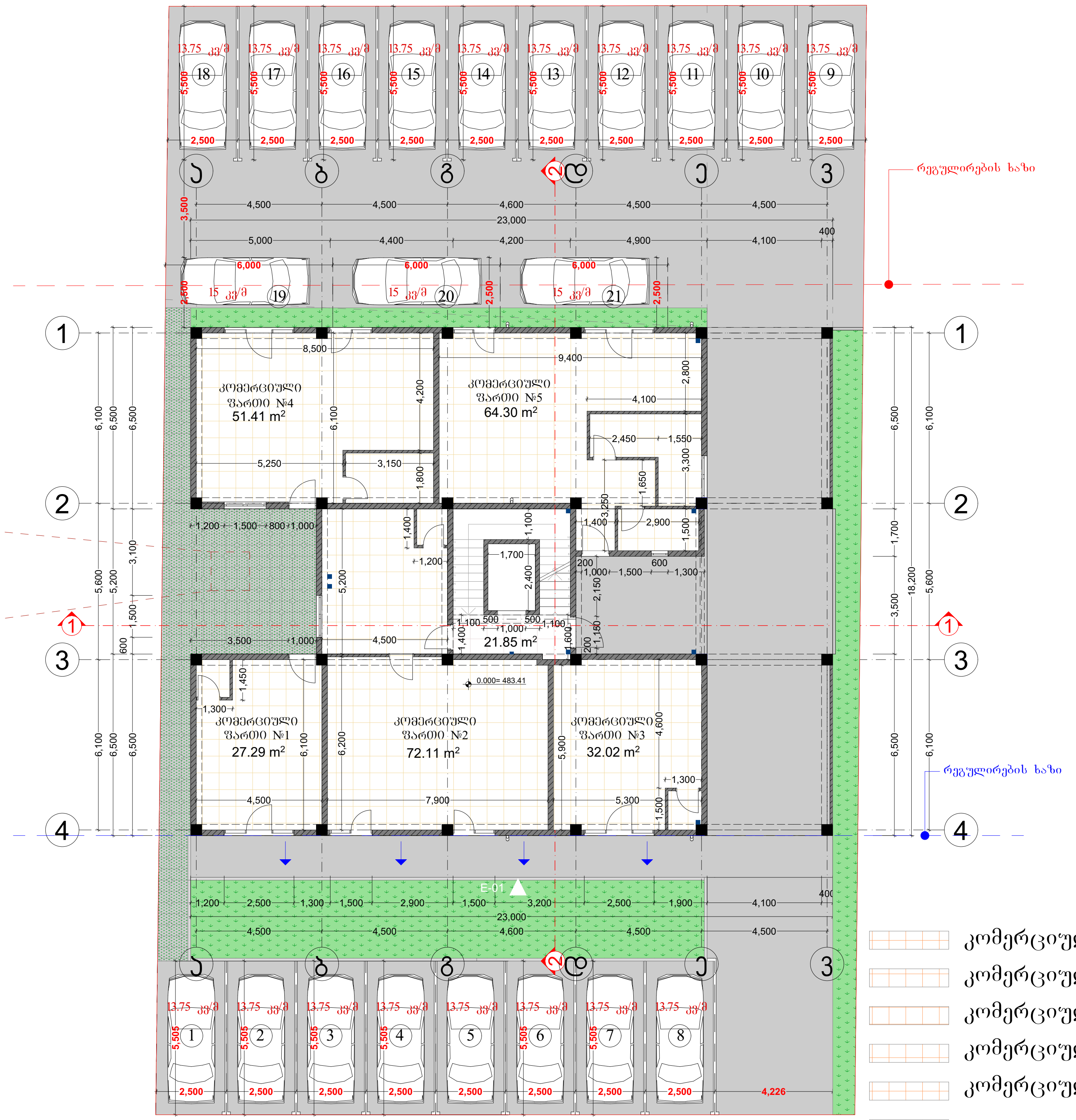

კომერციული ფართი №1 27.29კვ/მ

კომერციული ფართი №2 72.11კვ/მ

კომერციული ფართი №3 32.02კვ/მ

კომერციული ფართი №4 51.41კვ/მ

კომერციული ფართი №5 64.30კვ/მ

სადარბაზო და კიბის უჯრედი 21.85 კვ/მ

21 ღია ავტოსადგომი საერთო ფართით 292.5 კვ/მ

გეგმა ნიშნულზე 0.00

ექსპლიკაცია

1		
2		
3		
3		
4		
5		

დამკვეთი: თამარ ხომერიკი

არქიტექტორი		ქ. სილაქაძე
არქიტექტორი		მ. ჯინჭარაძე

სტადია	მასშ.	გვ.
პროექტი	1:200	

II სართულის გეგმა



ბინა №3 57.17 კვ/მ
ბინა №4 36.91 კვ/მ
ბინა №5 110.02 კვ/მ
ბინა №6 95.10 კვ/მ
საძარბაზო და კიბის უჯრედი 36.21 კვ/მ

აივანი 4.93 კვ/მ
აივანი 4.93 კვ/მ
აივანი 10.86 კვ/მ
აივანი 9.86 კვ/მ

გეგმა ნიშნულზე +3.10

ექსპლიკაცია

1		კონფიგიორირება და მსგავსი დანადგარების განთავსების ადგილი
2		
3		
3		
4		
5		

დამკვეთი:	თამარ ხომერიკი

არქიტექტორი		ქ. სილაქაძე
არქიტექტორი		მ. ჯინჭარაძე

სტადია	მასშ.	გვ.
პროექტი	1:200	

III სართულის გეგმა

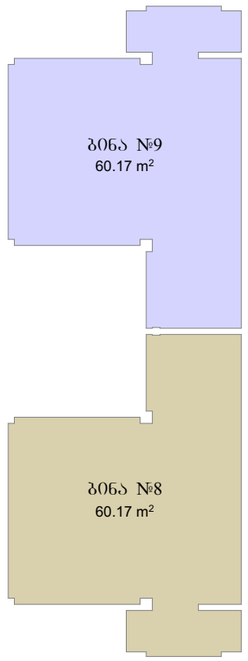

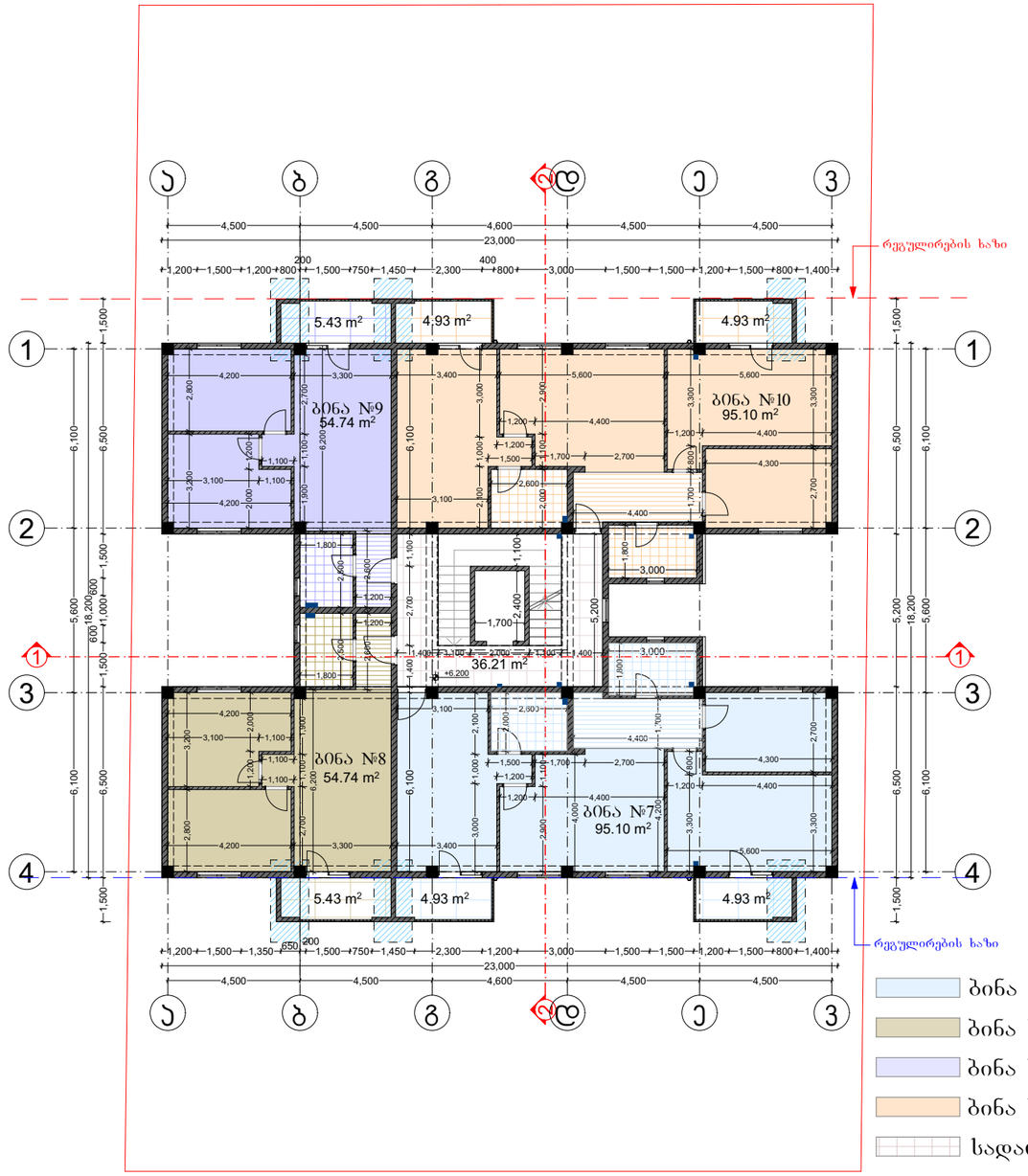

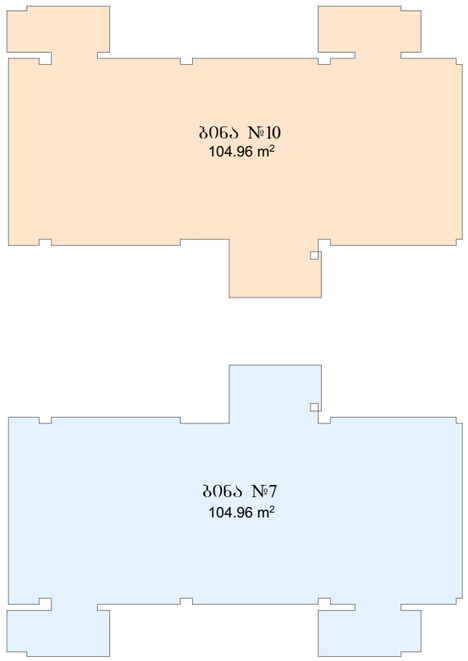

ბინა №7 95.10 კვ/მ
ბინა №8 54.74 კვ/მ
ბინა №9 54.74 კვ/მ
ბინა №10 95.10 კვ/მ
საძარბაზო და კიბის უჯრედი 36.21 კვ/მ
აივანი 9.86 კვ/მ
აივანი 5.43 კვ/მ
აივანი 5.43 კვ/მ
აივანი 9.86 კვ/მ

გეგმა ნიშნულზე +6.20

ექსპლიკაცია

1		კონდიციონერისა და მსგავსი დანადგარების განთავსების ადგილი
2		
3		
3		
4		
5		

დამკვეთი:	თამარ ხომერიკი

არქიტექტორი		ქ. სილაქაძე
არქიტექტორი		მ. ჯინჭარაძე

სტადია	მასშ.	გვ.
პროექტი	1:200	

IV სართულის გეგმა

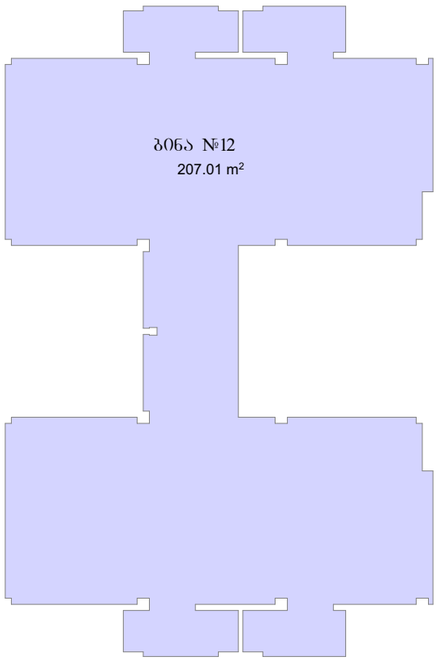

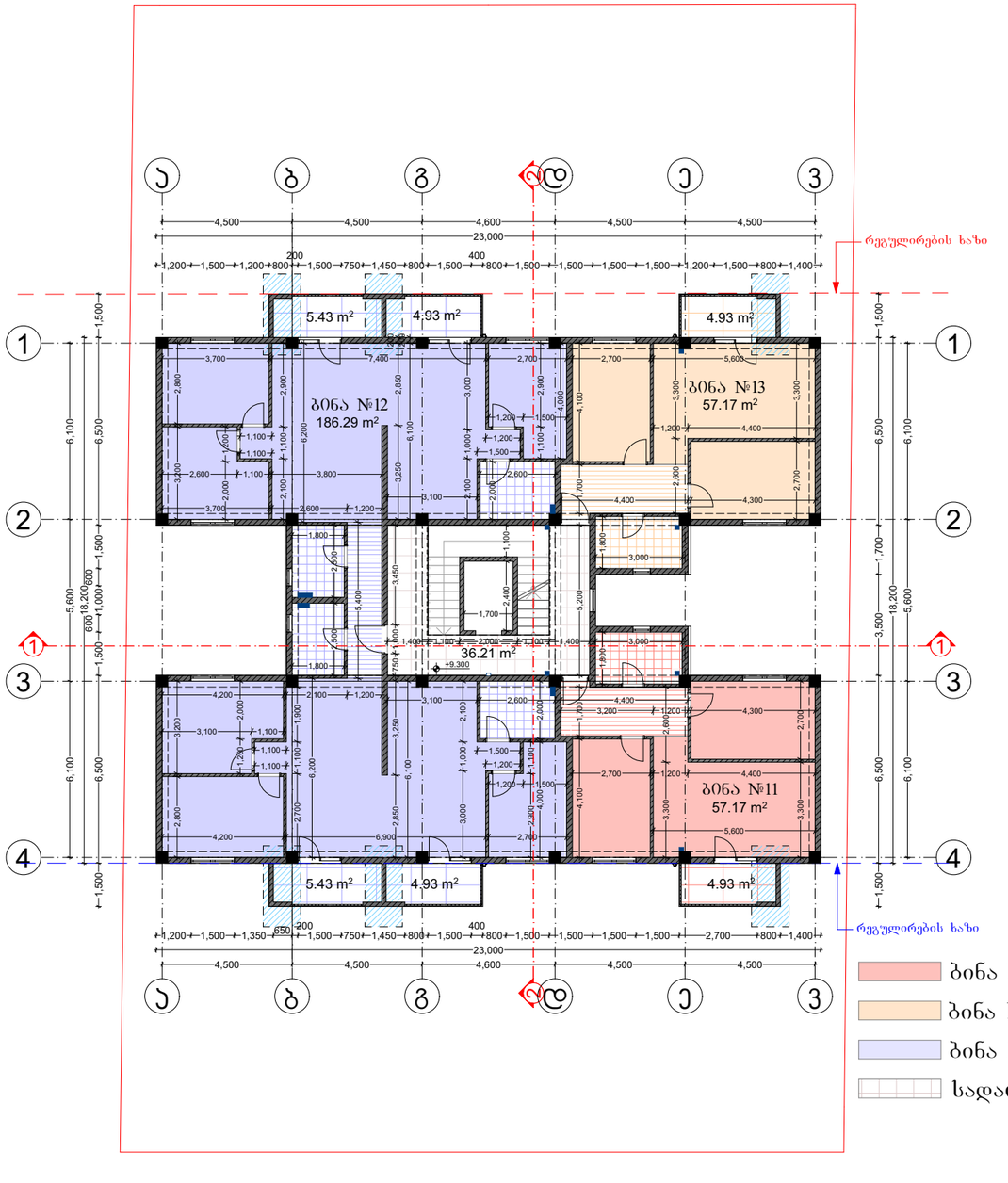

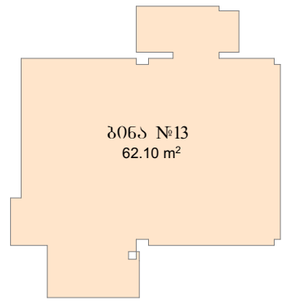

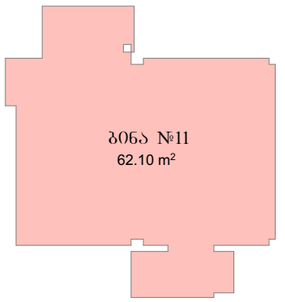

ბინა №11 57.17 კვ/მ
ბინა №12 186.29 კვ/მ
ბინა №13 57.17 კვ/მ
სადარბაზო და კიბის უჯრედი 36.21 კვ/მ
აივანი 4.93 კვ/მ
აივანი 20.72 კვ/მ
აივანი 4.93 კვ/მ

გეგმა ნიშნულზე +9.30

ექსპლიკაცია

1		კონდიციონერისა და მსგავსი დანადგარების განთავსების ადგილი
2		
3		
3		
4		
5		

დამკვეთი:	თამარ ხომერიკი

არქიტექტორი		ქ. სილაქაძე
არქიტექტორი		მ. ჯინჭარაძე

სტადია	მასშ.	გვ.
პროექტი	1:200	

V სართულის გეგმა

გეგმა ნიშნულზე +12.40

ექსპლიკაცია

1		კონდიციონერისა და მხგავსი დანადგარების განთავსების ადგილი
2		
3		
3		
4		
5		



ბინა №14 57.17 კვ/მ — აივანი 4.93 კვ/მ

ბინა №15 36.91 კვ/მ — აივანი 4.93 კვ/მ

ბინა №16 54.74 კვ/მ — აივანი 5.43 კვ/მ

ბინა №17 54.74 კვ/მ — აივანი 5.43 კვ/მ

ბინა №18 36.91 კვ/მ — აივანი 4.93 კვ/მ

ბინა №19 57.17 კვ/მ — აივანი 4.93 კვ/მ

სადარბაზო და კიბის უჯრედი 36.21 კვ/მ

დამკვეთი:	თამარ ხომერიკი
არქიტექტორი	ქ. სილაქაძე
არქიტექტორი	მ. ჯინჭარაძე

სტადია	მასშ.	გვ.
პროექტი	1:200	

VI სართულის გეგმა



ბინა №20 61.17 კვ/მ
ბინა №21 62.03 კვ/მ
ბინა №22 62.03 კვ/მ
ბინა №23 61.17კვ/მ
სადარბაზო და კიბის უჯრედი 36.21 კვ/მ
ტერასა 29.34 კვ/მ
ტერასა 23.44 კვ/მ
ტერასა 23.44 კვ/მ
ტერასა 29.34 კვ/მ

გეგმა ნიშნულზე +15.50

ექსპლიკაცია

1		კონდიციონერისა და მხგავსი დანადგარების განთავსების ადგილი
2		
3		
3		
4		
5		

დამკვეთი:	თამარ ხომერიკი	
არქიტექტორი		ქ. სილაქაძე
არქიტექტორი		მ. ჯინჭარაძე

სტადია	მასშ.	გვ.
პროექტი	1:200	

ბოლო სართულის გეგმა

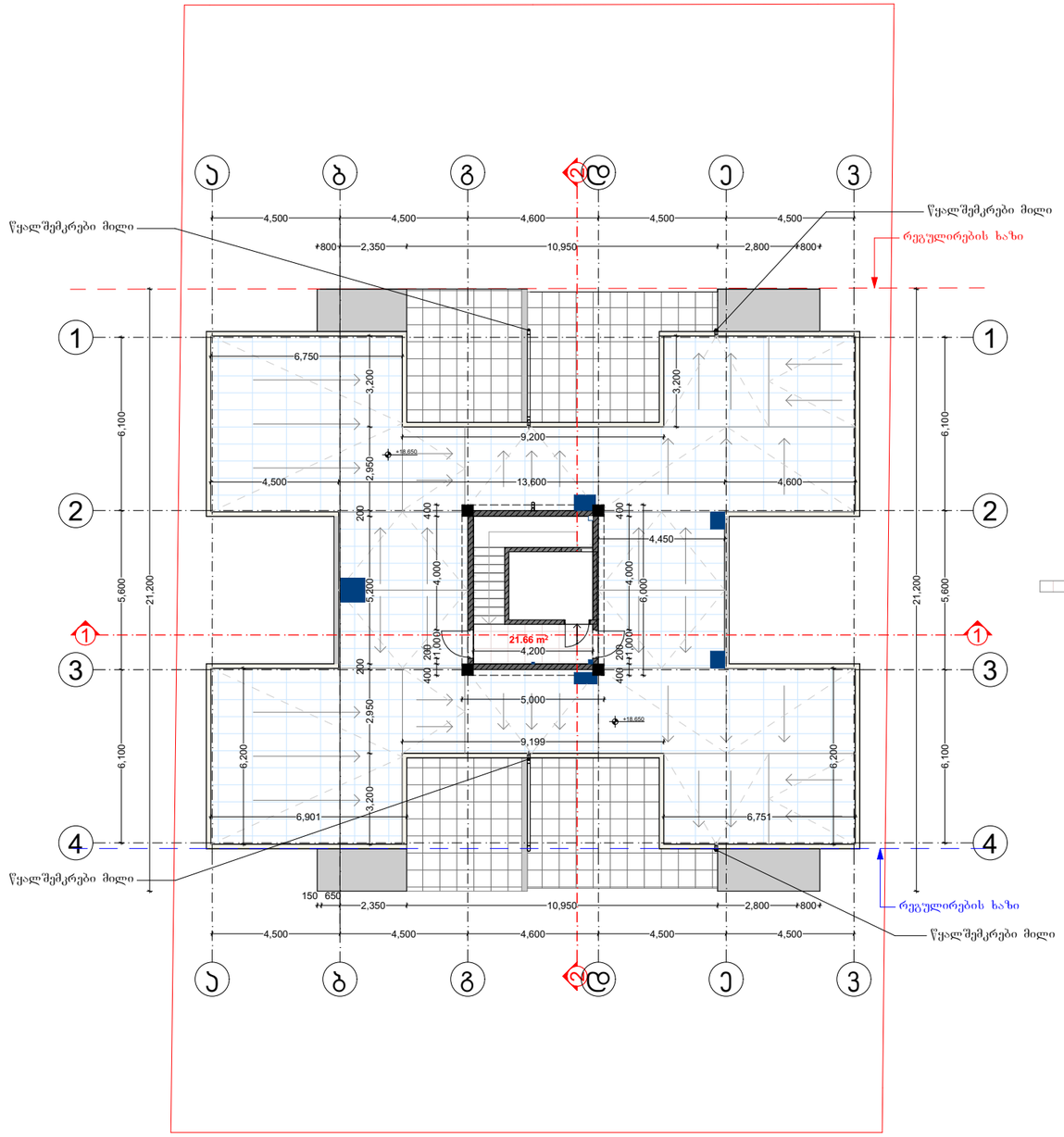

კიბის უჯრედი და ტექნიკური ოთახი 21.66 კვ/მ

გეგმა ნიშნულზე +18.60

ექსპლიკაცია

1		
2		
3		
3		
4		
5		

დამკვეთი:	თამარ ხომერიკი	
არქიტექტორი		ქ. სილაქაძე
არქიტექტორი		მ. ჯინჭარაძე

სტადია	მასშ.	გვ.
პროექტი	1:200	

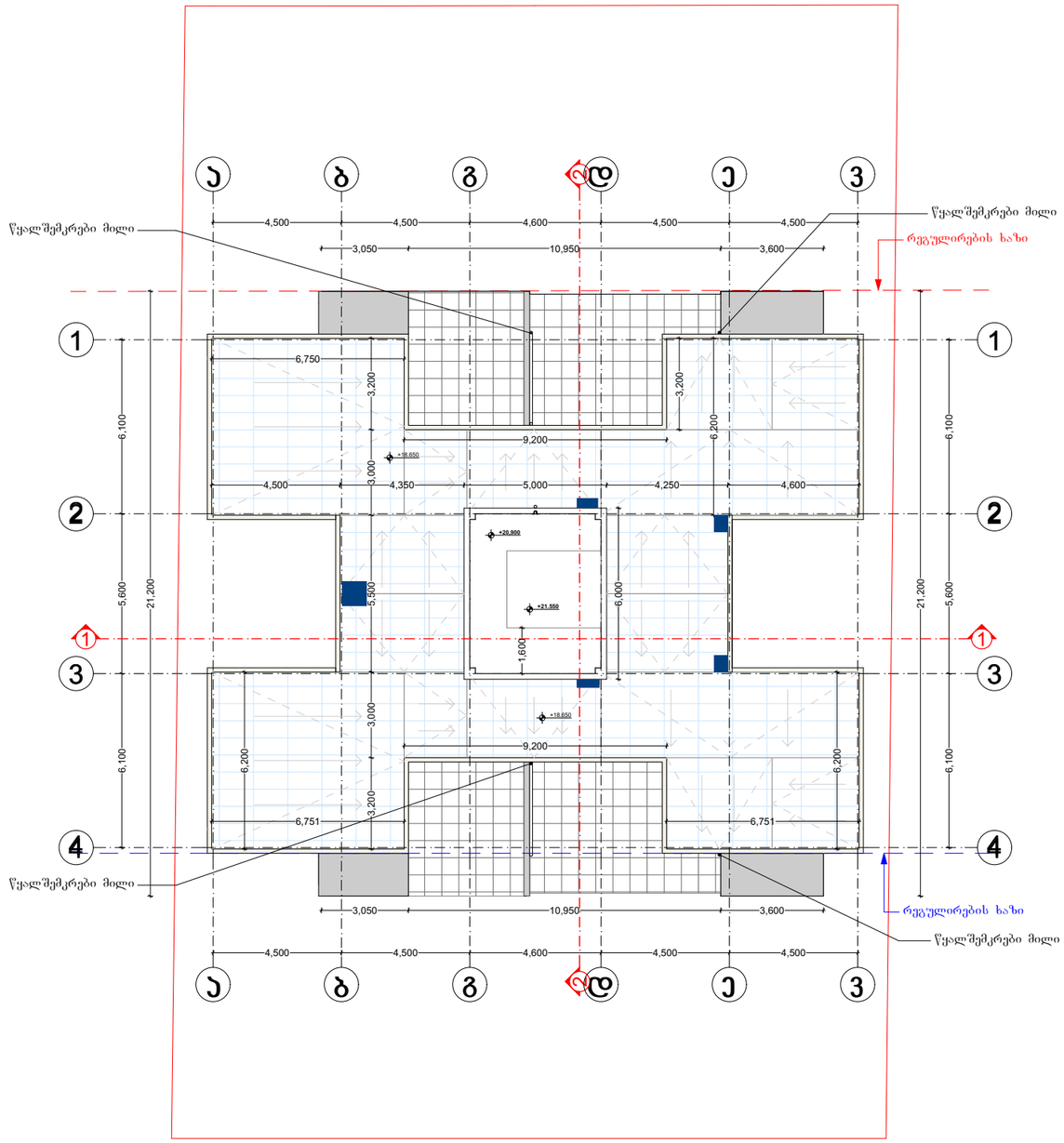

სახურავის გეგმა

სახურავის გეგმა

ექსპლიკაცია

1		
2		
3		
3		
4		
5		

დამკვეთი: **თამარ ხომერიკი**

არქიტექტორი		ქ. სილაქაძე
არქიტექტორი		მ. ჯინჭარაძე

სტადია	მასშ.	გვ.
პროექტი	1:200	