# ფასადი ვ-ა ღერძებს შორის

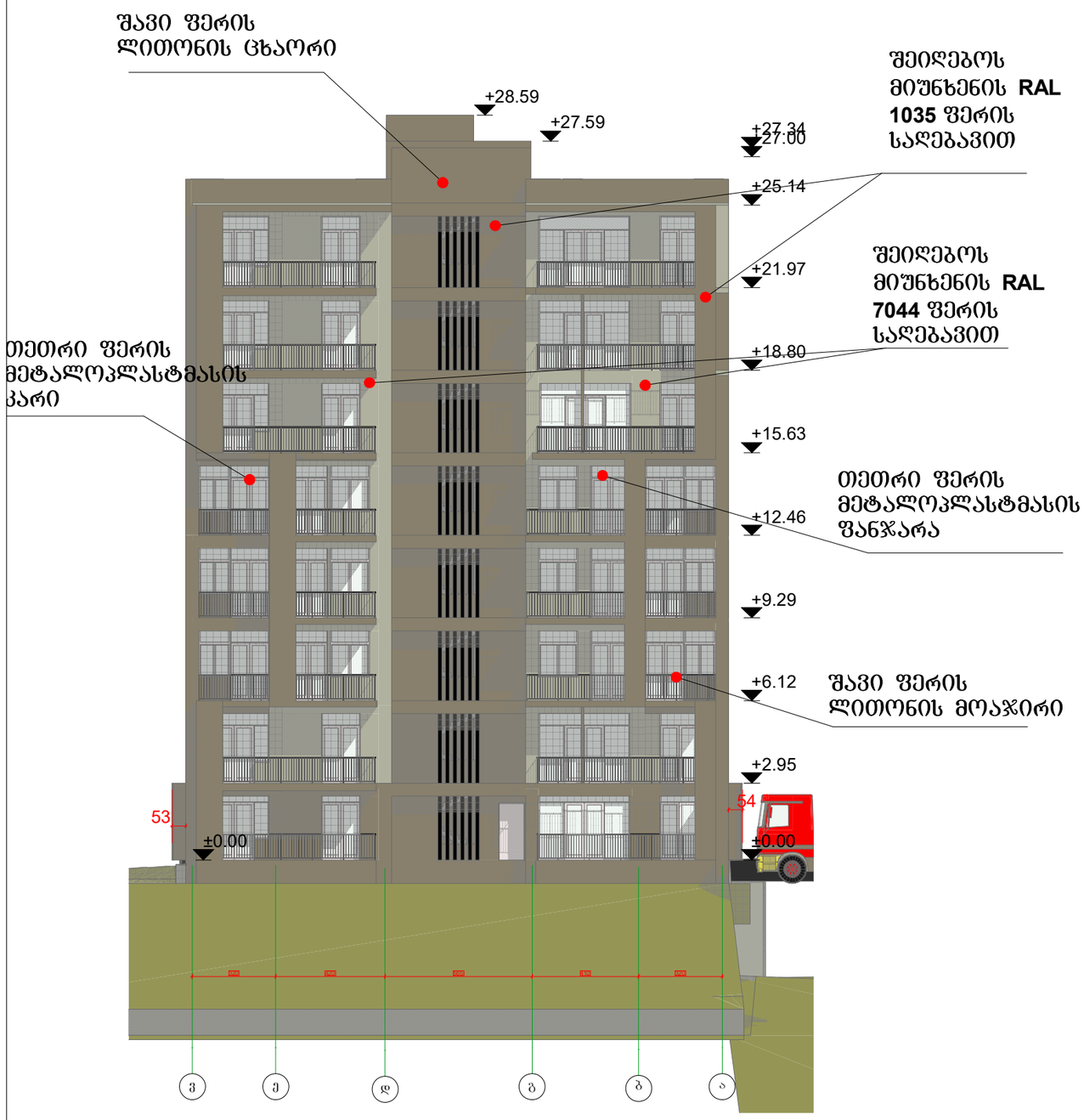


+0.00 = +545.20

# ფასადი 1-4 ღერძებს შორის

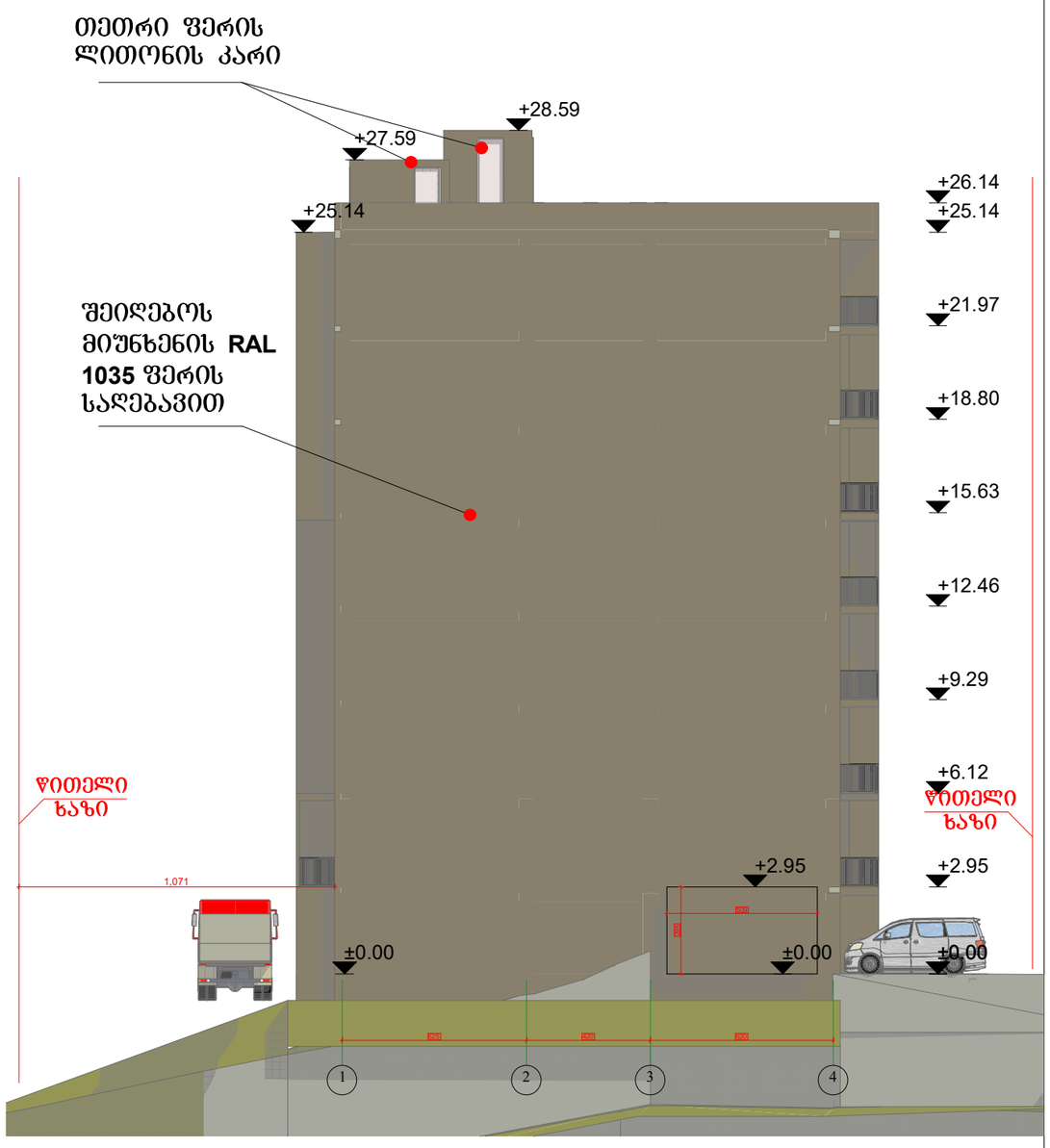


| ქ. თბილისი, მუხიანის დასახლება, IV ბ მ/რ, კორპუსი №45-ის მიმდებარედ | | |
|---|---|---|
| დამკვეთი | შპს"ჯორჯიან ფროფერთი ინვესტმენტ" | |
| დირექტორი | ქეთევან ბაბაჯანაშვილი | |
| არქიტექტორი | მ.თავართქილაძე | |
| შეასრულა | მ.თავართქილაძე | |
| საპროექტო ორგანიზაცია | შპს"ჯორჯიან ფროფერთი ინვესტმენტ" | |

# ფასადი ა-ვ ღერძებს შორის

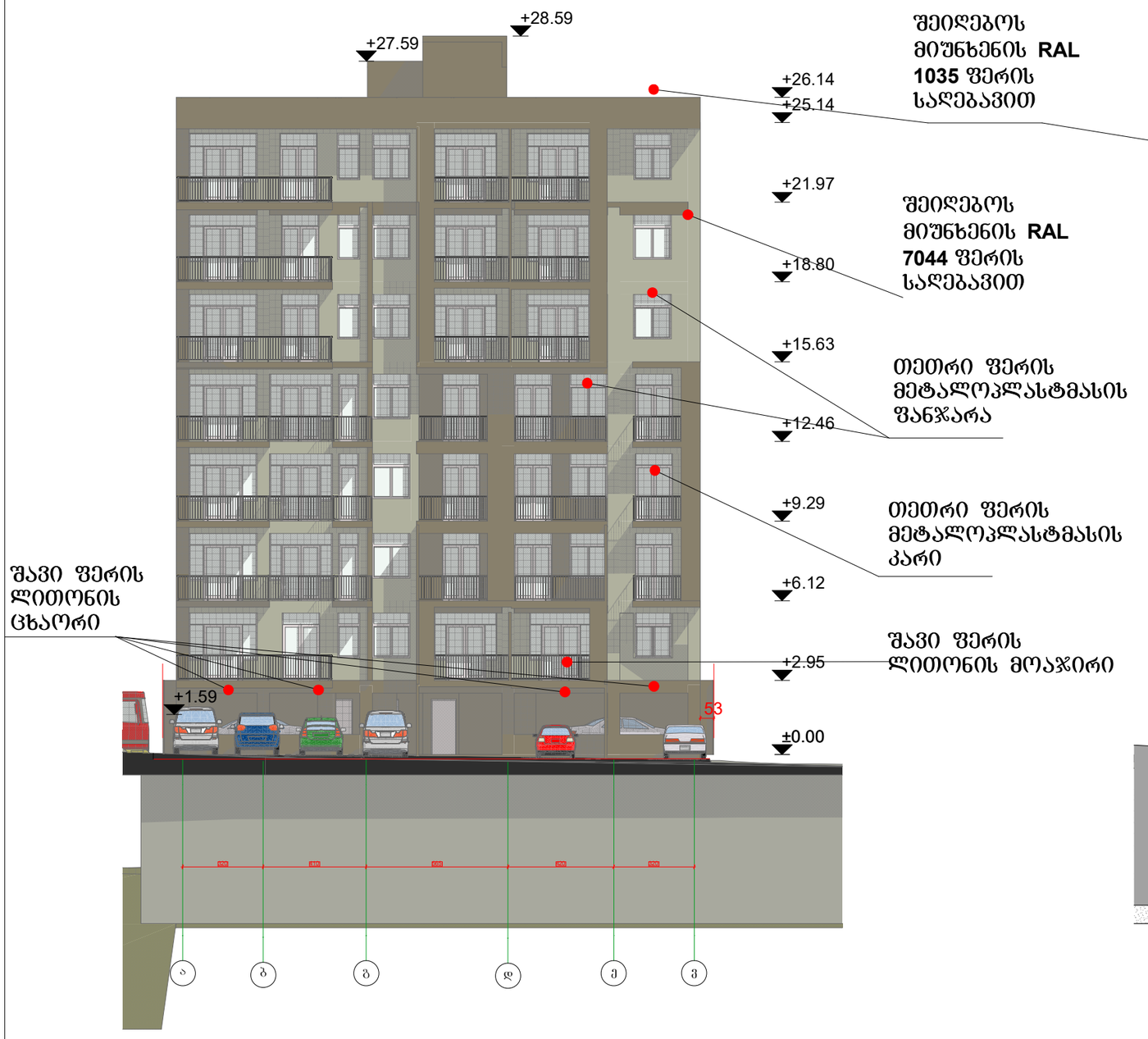


# ფასადი 4-1 ღერძებს შორის

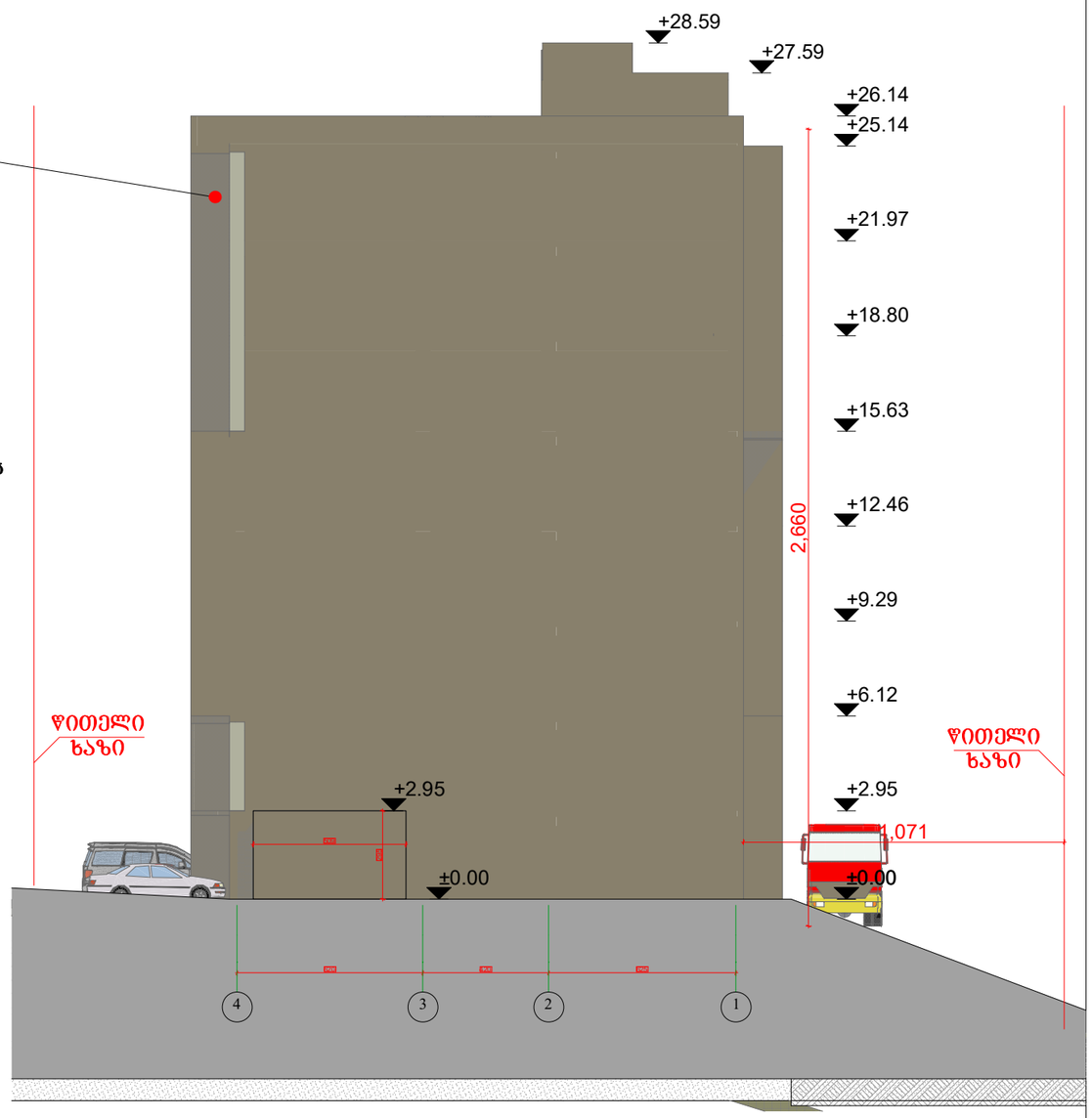


+0.00 = +545.20

ქ. თბილისი, მუხიანის დასახლება, IV ბ მ/რ, პორპესი №45-ის მიმდებარედ

| | | |
|---|---|---|
| დამკვეთი | შპს"ჯორჯიან ფროფერთი ინვესტმენტ" | |
| დირექტორი | ქეთევან ბაბაჯანაშვილი | |
| არქიტექტორი | მ.თავართქილაძე | |
| შესრულა | მ.თავართქილაძე | |
| საპროექტო ორგანიზაცია | შპს"ჯორჯიან ფროფერთი ინვესტმენტ" | |

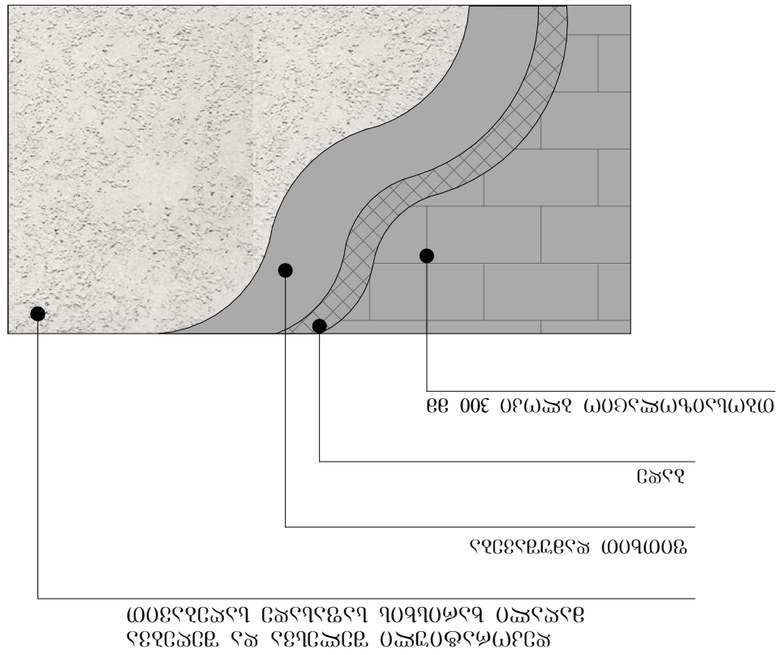


## узел №1 в 1:20

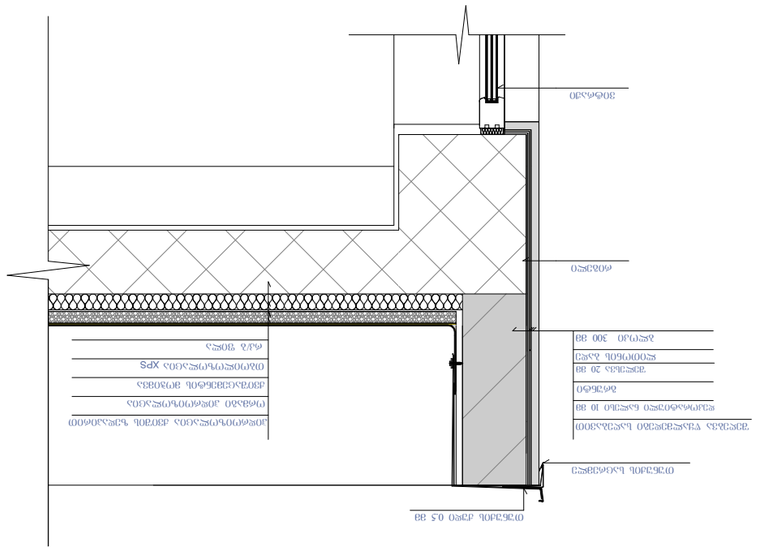


## узел №2 в 1:20

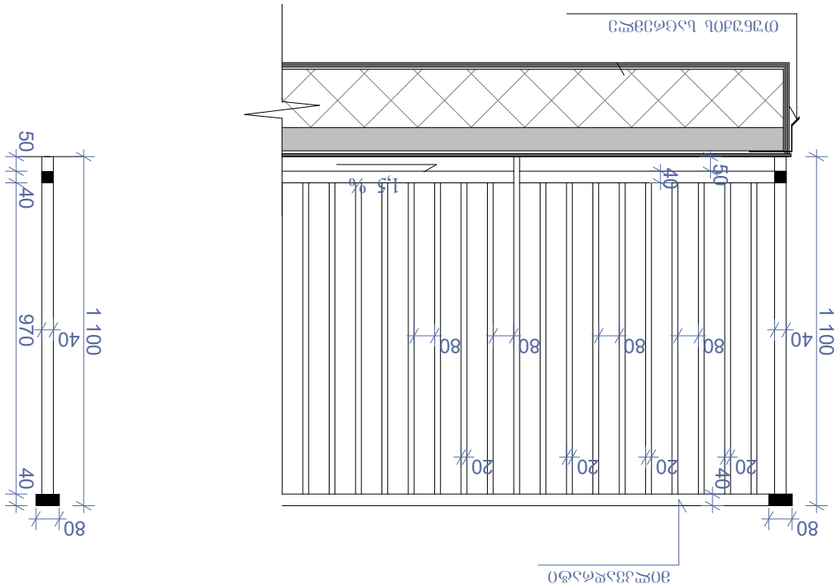


## фасадное сечение в 1:20

# არქიტექტურული დეტალების სპეციფიკაცია ა-ვ ღერძებში

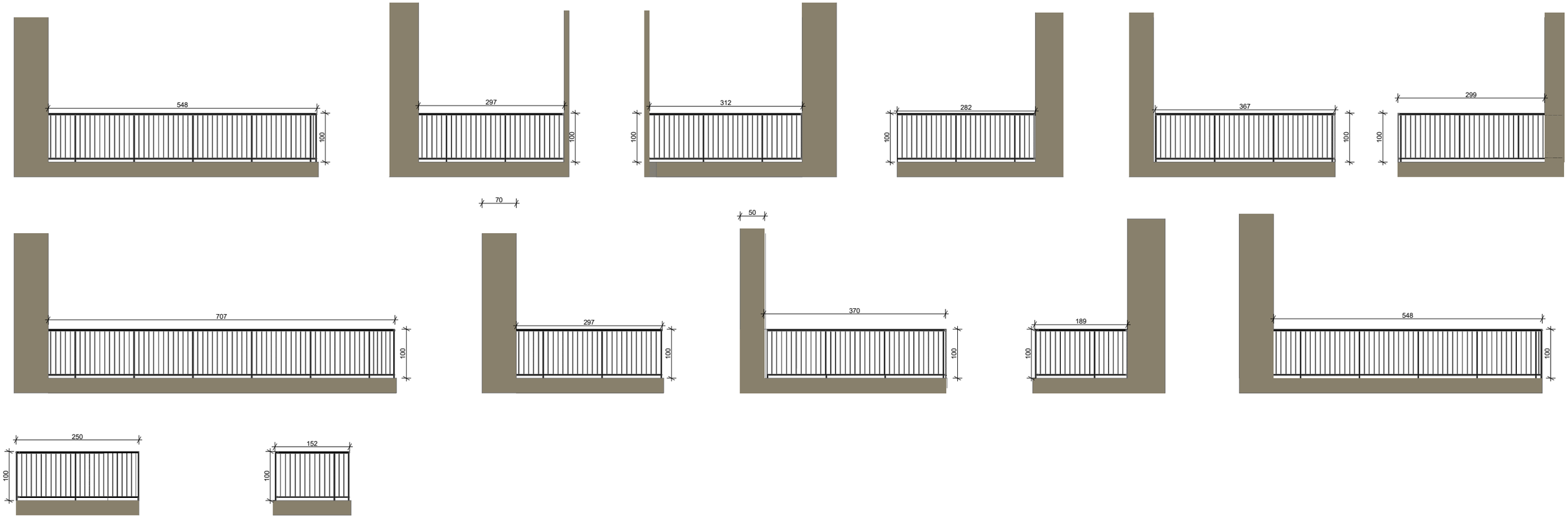


# არქიტექტურული დეტალების სპეციფიკაცია ვ-ა ღერძებში

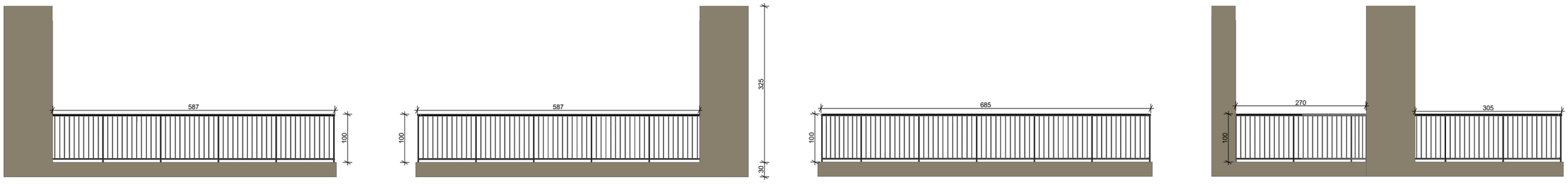

## კარშანჯრის სპეციფიკაცია

| დასახელება | რაოდენობა | მასალები | ზომები | ბეჭ | ვიზუალი | ორიენტ. |
|---|---|---|---|---|---|---|
| ფ - 1 | | | | | | |
| | 8 | კიბეს უჯრედის ღიობი | 150×185 |  |  | R |
| ფ - 2 | | | | | | |
| | 20 | მეტალოპლასტმასი | 150×185 |  |  | L |
| ფ - 4 | | | | | | |
| | 3 | მეტალოპლასტმასი | 120×185 |  |  | L |
| | 3 | მეტალოპლასტმასი | 120×185 |  |  | R |
| ფ - 5 | | | | | | |
| | 2 | მეტალოპლასტმასი | 89×185 |  |  | L |
| კ - 1 | | | | | | |
| | 3 | ლითონი (90 წთ) | 100×220 |  |  | L |
| | 7 | ლითონი (90 წთ) | 100×220 |  |  | R |
| კ - 2 | | | | | | |
| | 16 | ლითონი (20წთ) | 100×220 |  |  | L |
| | 21 | ლითონი (20წთ) | 100×220 |  |  | R |
| კ - 3 | | | | | | |
| | 1 | ლითონი (90წთ) | 100×220 |  |  | L |
| კ - 4 | | | | | | |
| | 11 | მეტალოპლასტმასი | 250×275 |  |  | L |
| კ - 5 | | | | | | |
| | 3 | მეტალოპლასტმასი | 80×275 |  |  | R |
| კ - 7 | | | | | | |
| | 2 | ლითონი | 90×220 |  |  | L |
| კ - 8 | | | | | | |
| | 9 | მეტალოპლასტმასი | 150×275 |  |  | R |
| | 26 | მეტალოპლასტმასი | 150×275 |  |  | L |
| კ - 10 | | | | | | |
| | 5 | მეტალოპლასტმასი | 350×275 |  |  | R |
| კ - 11 | | | | | | |
| | 5 | მეტალოპლასტმასი | 270×275 |  |  | R |
| | 7 | მეტალოპლასტმასი | 270×275 |  |  | L |