საქართველო

ქალაქი თბილისი, ხეივანი დავით აღმაშენებლის, მე–13 კილომეტრი, (ნაკვ.14/579) 2587 კვ.მ არასასოფლო-სამეურნეო დანიშნულების ს/კ №01.72.14.014.579 №01.72.14.014.835 №01.72.14.014.843 №01.72.14.014.380 მიწის ნაკვეთის ტოპოგრაფიული

გეგმა

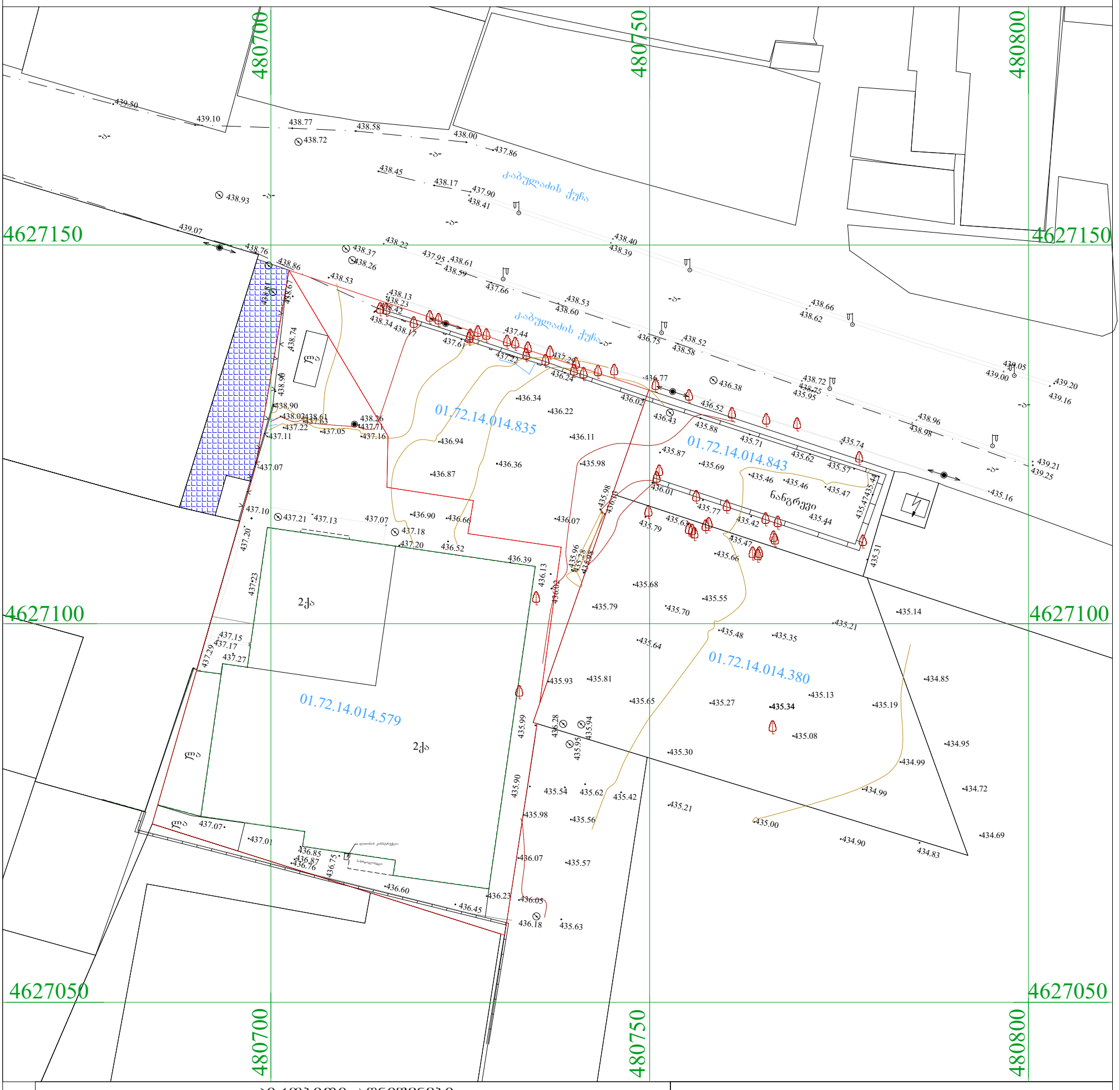

პირობითი აღნიშვნები

WGS 1984 -ის კოორდინატთა სისტემის UTMპროექცია

ძს	საცხ. შენობა	ბორდიული	ჭიშკარი
ძა	არასაცხ. შენობა	ხის ღობე	ბეტონი
	ფარდული	ღობე	წყალგაყვანილობა
	მშენებარე შენობა	ქვის კედელი	კავშირგაბმულობა
	სატრანსფორ.	კედელი	ელ. ქსელები
	ჯიხური	ფლატე	ბუნებრივი აირი
	ხეები	რკინიგზა	სადრენაჟო ინფრასტრუქტურა
	გარე განათება	სამეთვალყურეო ჭები	ინტერნეტ ქსელი
		ელ. გადამცემი ხაზი	

შენიშვნა:1) ——— ნაკვეთის საზღვარი (თუ იგი არის ნახაზზე) მითითებულია დამკვეთის მიერ

2) მიწის სამუშაოების შესრულებისას შეატყობინეთ კომუნიკაციის წარმომადგენლებს

შპს „ბიემჯი გრუპ“
საქართველო, თბილისი, შარავას ქუჩა 14
მობ: 598 667070; 577 158039

LTD `BMG GROUP~
14 Sartava St. Tbilisi, Georgia

ტექნიკური დირექტორი:		ზ. ბასილაძე
ახომა:		მ.ჩილინგარაშვილი
დახაზა:		მ.ჩილინგარაშვილი
დამკვეთი:		შპს " გრინპაკი"
მაშტაბი: 1:500		15.02.2022 წ.

საქართველო

ქალაქი თბილისი, ხეივანი დავით აღმაშენებლის, მე–13 კილომეტრი, (ნაკვ.14/579) 2587 კვ.მ არასასოფლო-სამეურნეო დანიშნულების
ს/კ №01.72.14.014.579 №01.72.14.014.835 №01.72.14.014.843 №01.72.14.014.380 მიწის ნაკვეთის ტოპოგრაფიული

გეგმა



პირობითი აღნიშვნები

WGS 1984 -ის კოორდინატთა სისტემის UTM პროექცია

ძს	საცხ. შენობა	ბორდიული	ჭიშკარი
ძა	არასაცხ. შენობა	ხის ღობე	ბეტონი
	ფარდული	ღობე	წყალგაყვანილობა
	მშენებარე შენობა	ქვის კედელი	კავშირგაბმულობა
	სატრანსფორ. ჯიხური	კედელი	ელ. ქსელები
	ხეები	ფლატე	ბუნებრივი აირი
	გარე განათება	რკინიგზა	სადრენაჟო ინფრასტრუქტურა
		სამეთვალყურეო ჭები	ინტერნეტ ქსელი
		ელ. გადამცემი ხაზი	

შენიშვნა:1) ნაკვეთის საზღვარი (თუ იგი არის ნახაზზე) მითითებულია დამკვეთის მიერ
2) მიწის სამუშაოების შესრულებისას შეატყობინეთ კომუნიკაციის წარმომადგენლებს

შპს „ბიემჯი გრუპ“
საქართველო, თბილისი, შარტავას ქუჩა 14
მობ: 598 667070; 577 158039

LTD `BMG GROUP~
14 Sartava St. Tbilisi, Georgia

ტექნიკური დირექტორი:		ზ. ბასილაძე
აზომა:		მ.ჩილინგარაშვილი
დახაზა:		მ.ჩილინგარაშვილი
დამკვეთი:		შპს " გრინპაკი"
მაშტაბი: 1:500		15.02.2022 წ.

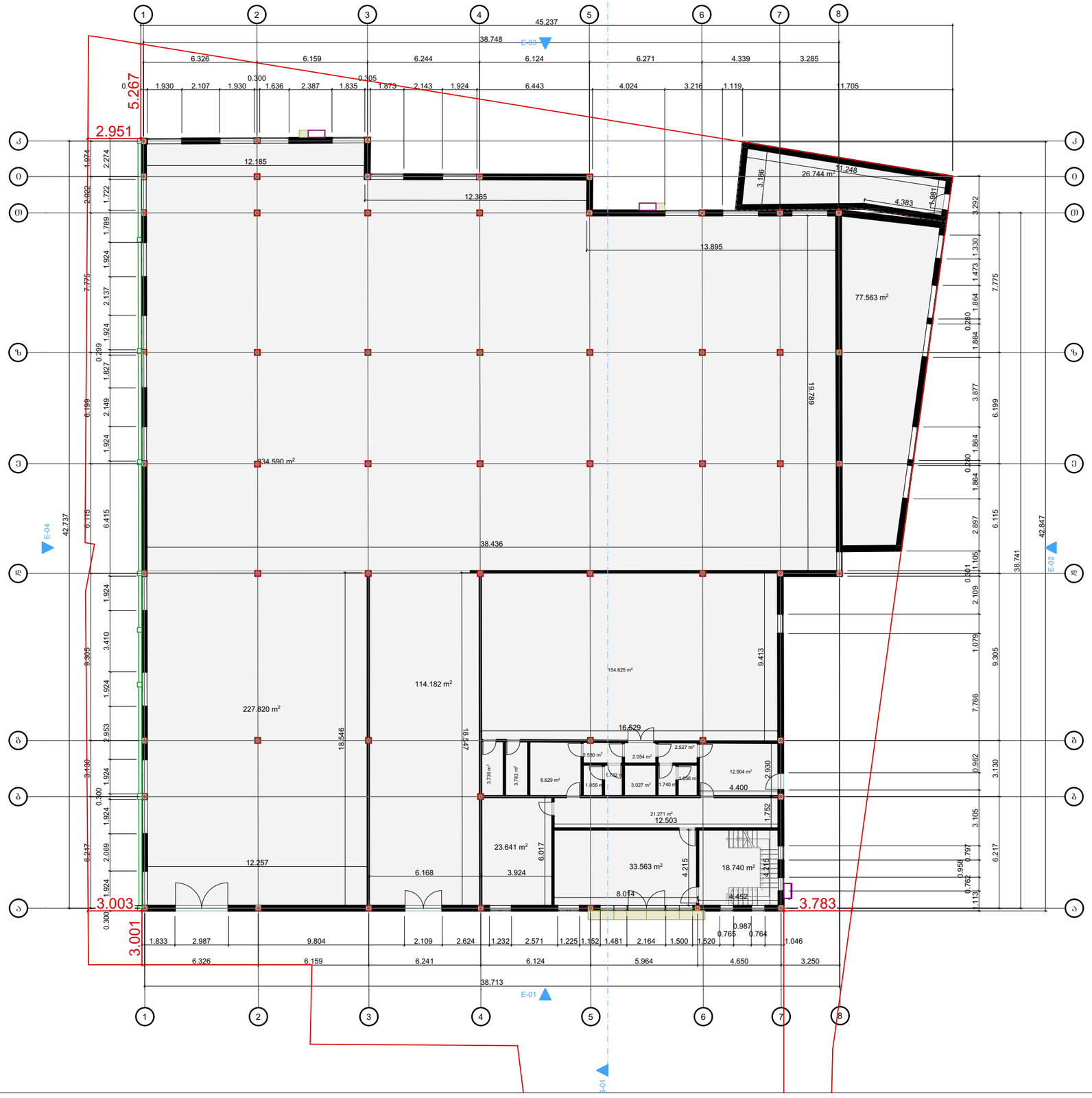

შ.პ.ს. "ბიემჯი ბრუპ

L.T.D "BMG GROUP"

ს/კ 406128239

შარტავას ქუჩა №14
598 66 70 70
557 98 08 99
groupbmg@yahoo.com

ობიექტის მისამართი	ქალქი თბილისი, სოფელი დიღომი, დიდი დიღომი
ნახაზის დასახელება	ბეჭმა +0.00 ნიშნულზე
ტექნიკური დირექტორი	ზაზა ბასილაძე
არქიტექტორი	მაჭა ჩხაიძე
დაინტერესებული პირი	ალექსანდრე მარდალეიშვილი
მასშტაბი	
თარიღი	2021 წ.
ფურცელი	A-3

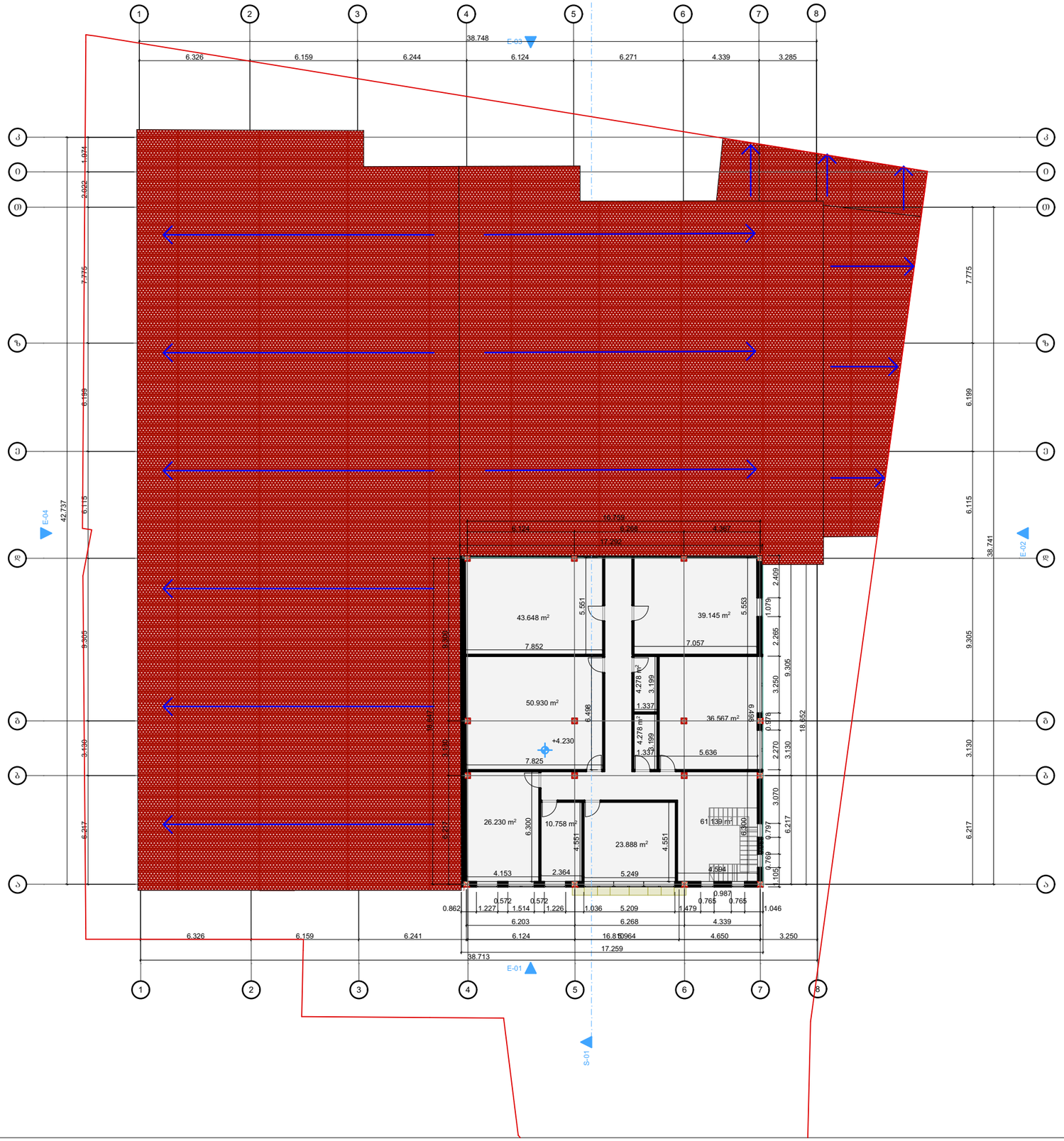

შ.პ.ს. "ბიემჯი ბრუპ
L.T.D "BMG GROUP"
ს/კ 406128239
საროტავას ქუჩა №14
598 66 70 70
557 98 08 99
groupbmg@yahoo.com

ობიექტის მისამართი	ქალაქი თბილისი, სოფელი დიღომი, დიდი დიღომი
ნახაზის დასახელება	ბეტმა +4.23 ნიშნულზე

ტექნიკური დირექტორი		ზაზა ბასილაძე
არქიტექტორი		ვაჟა ჩხაიძე
დაინტერესებული პირი		ალექსანდრე მარდალეიშვილი
მასშტაბი		ფურცელი A-3
თარიღი	2021 წ.	

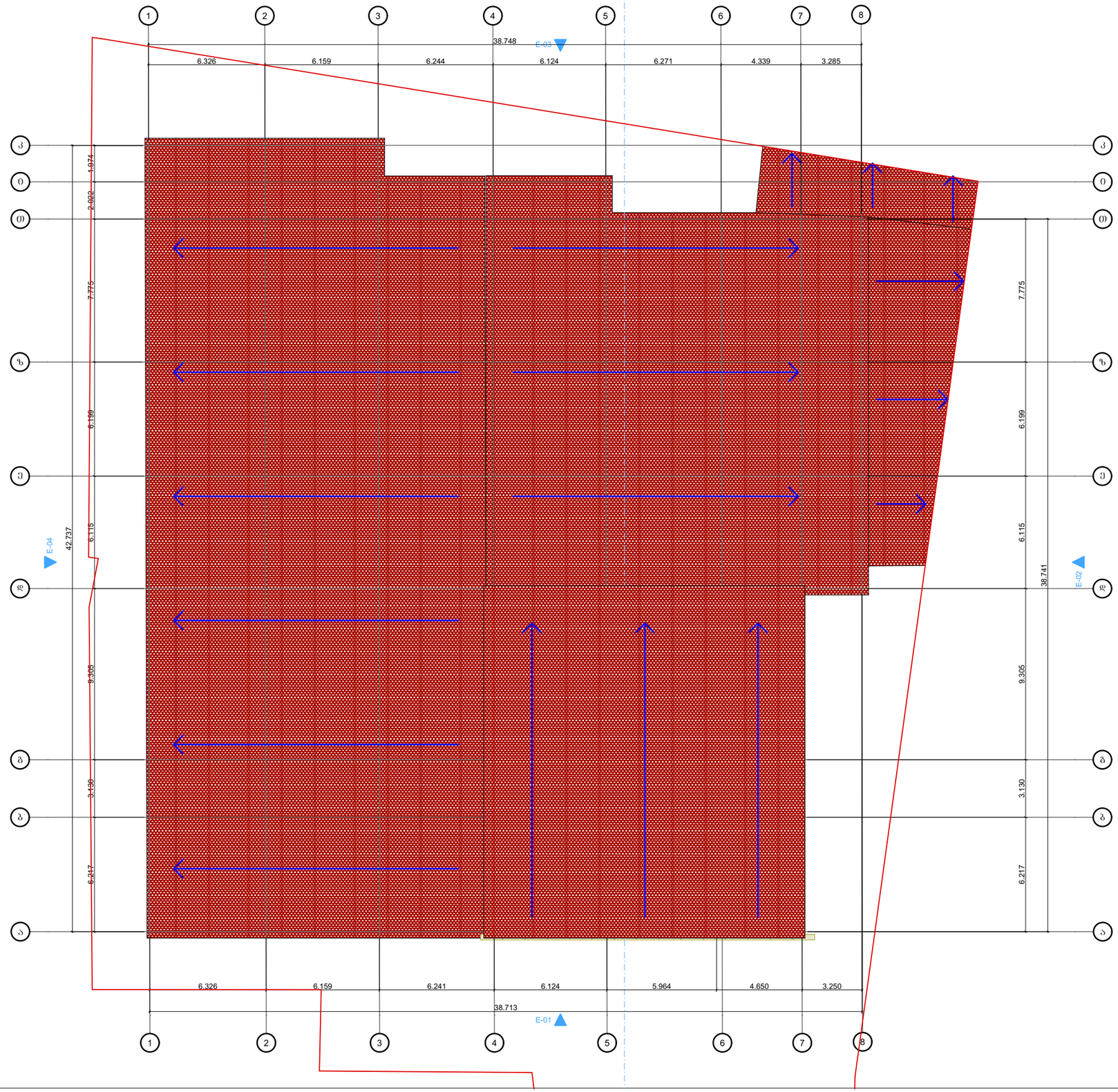

შპს "ბიემჯი ბრუშ
L.T.D "BMG GROUP"
ს/კ 406128239
შარტავას ქუჩა №14
598 66 70 70
557 98 08 99
groupbmg@yahoo.com

ობიექტის მისამართი	ქალაქი თბილისი, სოფელი დიღომი, დიდი დიღომი
ნახაზის დასახელება	სახურავის გეგმა

ტექნიკური დირექტორი		ზაზა ბასილაძე
არქიტექტორი		ვაჟა ჩხაიძე
დაინტერესებული პირი	ალექსანდრე მარდალეიშვილი	
მასშტაბი		ფურცელი A-3
თარიღი	2021 წ.	

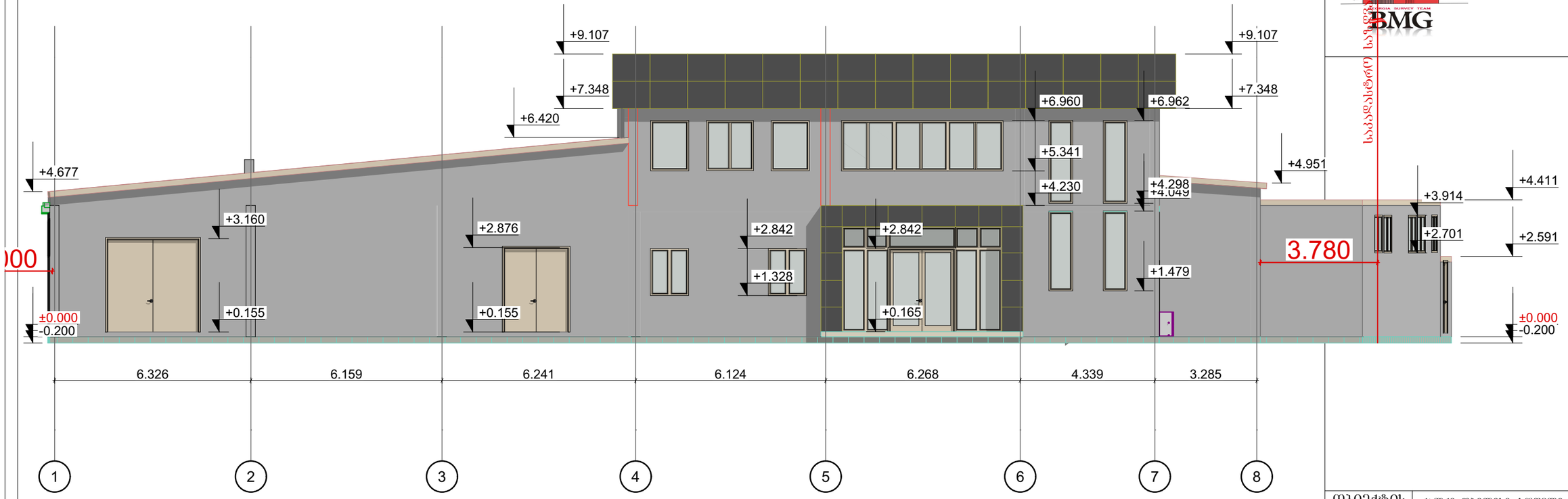

შ.პ.ს. "ბიემჯი ბრუპ
L.T.D "BMG GROUP"
ს/კ 406128239
შარტავას ქუჩა №14
598 66 70 70
557 98 08 99
groupbmg@yahoo.com

საპროექტო ნაწილი

ობიექტის მისამართი	ქალაქი თბილისი, სოფელი დიღომი, დიდი დიღომი
ნახაზის დასახელება	ფასადი 1-8
ტექნიკური დირექტორი	ზაზა ბასილაძე
არქიტექტორი	ვაჟა ჩხაიძე
დაინტერესებული პირი	ალექსანდრე მარდალეიშვილი
მასშტაბი	
თარიღი	2021 წ.
ფურცელი	A-3

შ.პ.ს. "ბიემჯი ბრუპ
L.T.D "BMG GROUP"
ს/კ 406128239
შარტავას ქუჩა №14
598 66 70 70
557 98 08 99
groupbmg@yahoo.com

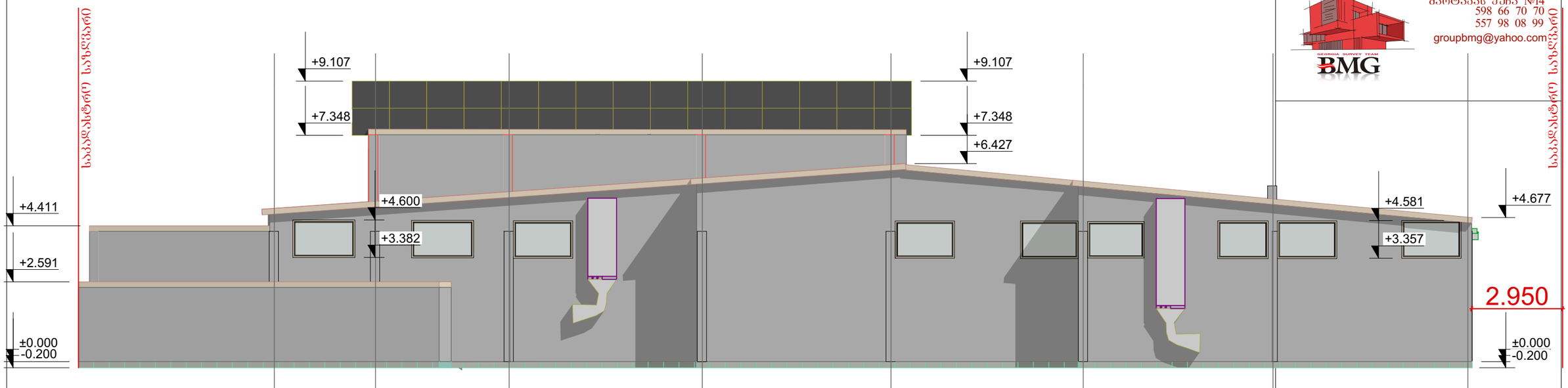

ობიექტის მისამართი	ქალაქი თბილისი, სოფელი დიღომი, დიდი დიღომი	
ნახაზის დასახელება	შასადი 8-1	
ტექნიკური დირექტორი		ზაზა ბასილაძე
არქიტექტორი		შაშა ჩხაიძე
დაინტერესებული პირი	ალექსანდრე მარდალეიშვილი	
მასშტაბი		ფურცელი A-3
თარიღი	2021 წ.	

შ.პ.ს. "ბიემჯი ბრუპ
L.T.D "BMG GROUP"
ს/კ 406128239
შარფაპას ქუჩა №14
598 66 70 70
557 98 08 99
groupbmg@yahoo.com

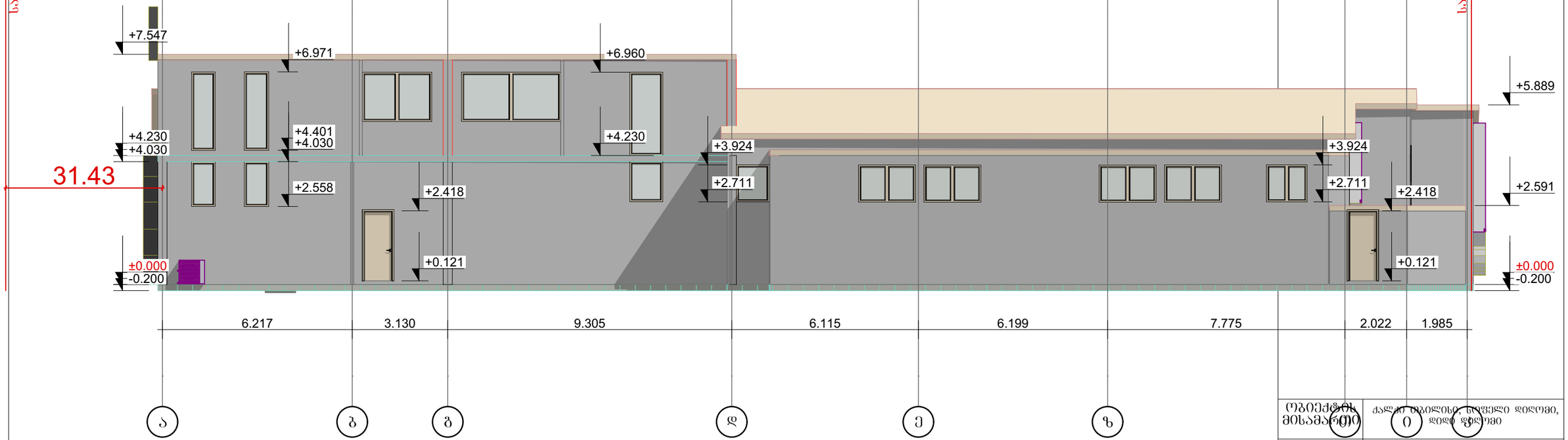

ობიექტის მისამართი	ქალაქ თბილისი, ნიფველი დიღომი, დიდ ფიღომი
ნახაზის დასახელება	ფასადი ა-კ

ტექნიკური დირექტორი		ზაზა ბასილაძე
არქიტექტორი		ვაჟა ჩხაიძე
დაინტერესებული პირი		ალექსანდრე მარდალეიშვილი
მასშტაბი		
თარიღი	2021 წ.	ფურცელი A-3

შ.პ.ს. "ბიემჯი ბრუპ
L.T.D "BMG GROUP"
ს/კ 406128239
შარტავას ქუჩა N14
598 66 70 20
557 98 08 29
groupbmg@yahoo.com

საპროექტო სახლი

საკადასტრო სახლი

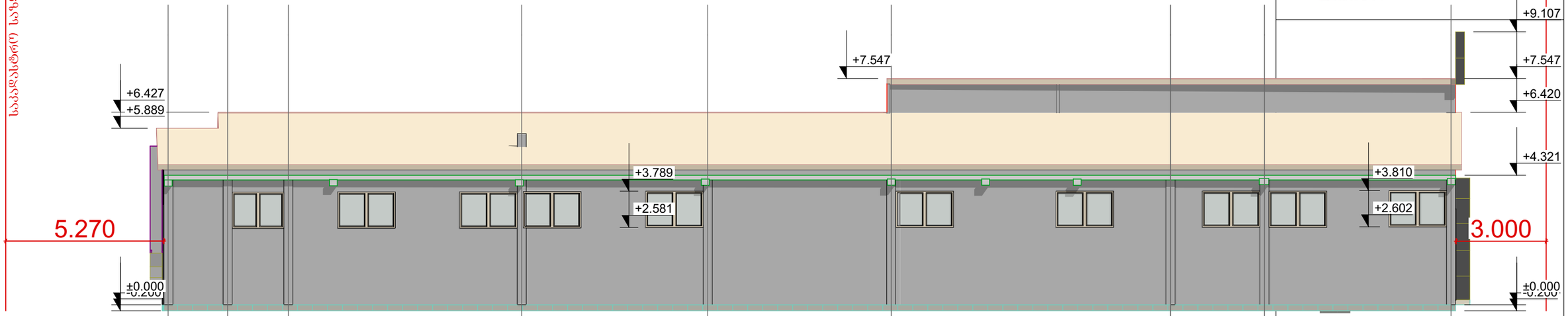

ობიექტის მისამართი	ქალაქი თბილისი, სოფელი დიდომი, დიდი დიდომი
ნახაზის დასახელება	ფასადი კ-ა

ტექნიკური დირექტორი		ზაზა ბასილაძე
არქიტექტორი		ვაჟა ჩხაიძე
დაინტერესებული პირი	ალექსანდრე მარდალეიშვილი	
მასშტაბი		ფორმატი A-3
თარიღი	2021 წ.	

შ.პ.ს. "ბიემჯი ბრუპ
L.T.D "BMG GROUP"
ს/კ 406128239
შარტავას ქუჩა №14
598 66 70 70
557 98 08 99
groupbmg@yahoo.com

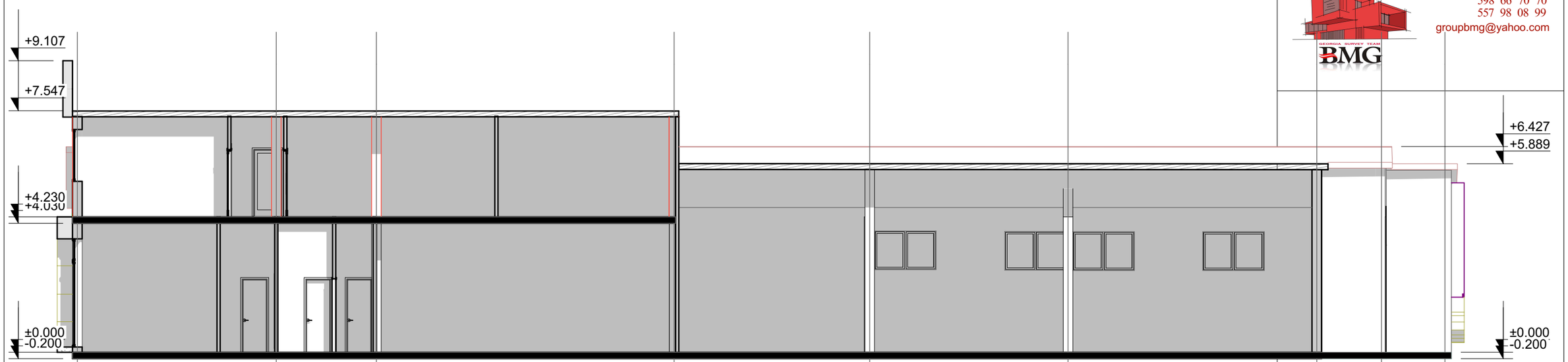

ობიექტის მისამართი	ქალაქი თბილისი, სოფელი დიღომი, დიდი დიღომი	
ნახაზის დასახელება	ჭრილი 1-1	
ტექნიკური დირექტორი		ზაზა ბასილაძე
არქიტექტორი		მაშა ჩხაიძე
დაინტერესებული პირი	ალექსანდრე მარდალეიშვილი	
მასშტაბი		ფურცელი A-3
თარიღი	2021 წ.	