N

პროექტის შემადგენლობა	
.01	თავფურცელი
.02	პროექტის შემადგენლობა
.03	განმარტებითი ბარათი
1.2.01	გეგმა ნიშნ. -6.00
1.2.02	გეგმა ნიშნ. -3.00
1.2.03	გეგმა ნიშნ. 0.00
1.2.04	გეგმა ნიშნ. 3.40
1.2.05	გეგმა ნიშნ. 6.80
1.2.06	გეგმა ნიშნ. 10.20
1.2.07	გეგმა ნიშნ. 13.60
1.2.08	გეგმა ნიშნ. 17.00
1.2.09	გეგმა ნიშნ. 20.40
1.2.10	გეგმა ნიშნ. 23.80
1.2.11	ფასადი ა-თ
1.2.12	ფასადი 7-1
1.2.13	ფასადი 1-7
1.2.14	ფასადი თ-ა
1.2.15	წოსლი 7-3
1.2.16	წოსლი 1-6
1.2.17	ჭრილი ა-თ
1.2.18	ჭრილი ა-თ

სიმბოლოები:

შენიშვნები:

GRATO
Passage

გაფრთხილება!
წინამდებარე დოკუმენტი წარმოადგენს
"არქიტექტურული ჯგუფი და პარტნიორები" - ს
საკუთრებას. მისი ნებისმიერი ფორმით
(მთლიანად ან ნაწილობრივ) გამრავლება,
კოპირება ან გავრცელება
"არქიტექტურული ჯგუფი და პარტნიორები" - ს
წერილობითი ნებართვის გარეშე იკრძალება.

ნახაზები გამიზნულია მხოლოდ
კონტრაქტორებისათვის არქიტექტურული
ინფორმაციის მისაღებად, მისი გამოყენება არ
შეიძლება არცერთ სხვა პროექტში.ზომები უნდა
გადამოწმდეს სამშენებლო მოედანზე
კონტრაქტორის მიერ.
ნახაზი დაცარუნებული უნდა იქნას
მოთხოვნისამებრ.

ARCHITECTURAL GROUP
&P A R T N E R S
#3 V.GABASHVILI st.
TBILISI 0162, GEORGIA
TEL.: +(995 32) 29 24 39
E-MAIL: AG@arcgroup.ge

თარიღი: რევიზია:

პროექტი:
გრატო პასაჟი

კონტრაქტის ნომერი: 0086

ნახაზი:
პროექტის შემადგენლობა

პროექტის ნომერი: 05T-0004A	ფურცელი: .02
მასშტაბი: 2:1	
არქიტექტორი:	დ.დოლიძე
კონსტრუქტორი:	ლ.კურტანიძე
დახაზა:	გ.საყვარელიძე
შეამოწმა:	ი.შარაშიძე
რევიზია:	
თარიღი: 11.10.01	დამტკიცებულია:

N

ტექნიკურ-ეკონომიკური მაჩვენებლები

1. მიწის ნაკვეთის ფართი	- 1999.00 მ^2
2. მოშენების ფართი	- 1072.00 მ^2
3. საერთო ფართი	- 9603.6 მ^2
მათ შორის:	
კომერციული ფართი	- 4176.1 მ^2
საოფისე ფართი	- 2251.1 მ^2
საკომუნიკაციო ფართი	- 701.0 მ^2
სარდაფის ფართი	- 649.5 მ^2
სანკვანძის ფართი	- 137.6 მ^2
საზაფხულო ფართი	- 284.1 მ^2
ჰოლის ფართი	- 1404.2 მ^2
4. სამშენებლო მოცულობა	- 28961.61 მ^3

სიმბოლოები:

შენიშვნები:

GRATO
Passage

გაფრთხილება!
წინამდებარე დოკუმენტი წარმოადგენს
"არქიტექტურული ჯგუფი და პარტნიორები" - ს
საკუთრებას. მისი ნებისმიერი ფორმით
(მთლიანად ან ნაწილობრივ) გამრავლება,
კოპირება ან გავრცელება
"არქიტექტურული ჯგუფი და პარტნიორები" - ს
წერილობითი ნებართვის გარეშე იკრძალება.

ნახაზები გამიზნულია მხოლოდ
კონტრაქტორებისათვის არქიტექტურული
ინფორმაციის მისაღებად, მისი გამოყენება არ
შეიძლება არცერთ სხვა პროექტში.ზომები უნდა
გადამოწმდეს სამშენებლო მოედანზე
კონტრაქტორის მიერ.
ნახაზი დაბარუნებული უნდა იქნას
მოთხოვნისამებრ.

ARCHITECTURAL GROUP
&P A R T N E R S
#3 V.GABASHVILI st.
TBILISI 0162, GEORGIA
TEL.: +(995 32) 29 24 39
E-MAIL: AG@arcgroup.ge

თარიღი: რევიზია:

პროექტი:
გრატო პასაჟი

კონტრაქტის ნომერი: 0086

ნახაზი:
განმარტებითი ბარათი

პროექტის ნომერი: 05T-0004A	ფურცელი:
მასშტაბი:	.03
არქიტექტორი:	დ.დოლიძე
კონსტრუქტორი:	ლ.კურტანიძე
დახაზა:	გ.საყვარელიძე
შეამოწმა:	ი.შარაშიძე
რევიზია:	
თარიღი: 11.10.01	დამტკიცებულია:

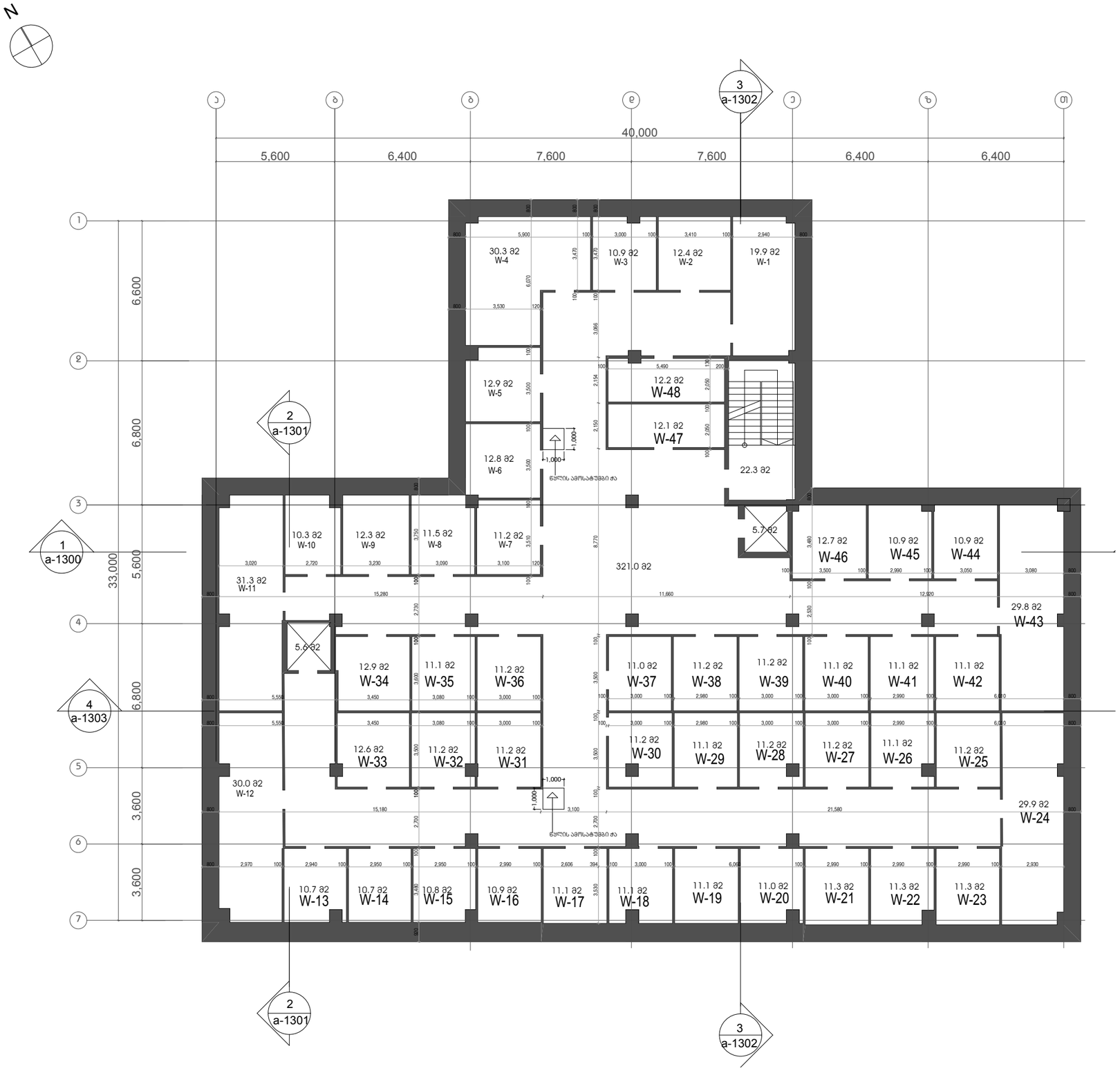

სიმბოლოები:

შენიშვნები:

სართულის საერთო
სასარგებლო ფართი - 1004.1

მათ შორის:

1 კომერციული ფართი -
2 საოფისე ფართი -
3 დამხმარე ფართი - 33.6
4 დერეფანი - 321.0
5 სპეციალური ფართი -
6. სარდაფის ფართი - 649.5

GRATO
Passage

გაფრთხილება!
წინამდებარე დოკუმენტი წარმოადგენს "არქიტექტურული ჯგუფი და პარტნიორები" - ს საკუთრებას. მისი ნებისმიერი ფორმით (მთლიანად ან ნაწილობრივ) გამრავლება, კოპირება ან გავრცელება "არქიტექტურული ჯგუფი და პარტნიორები" - ს წერილობითი ნებართვის გარეშე იკრძალება.

ნახაზები გამიზნულია მხოლოდ კონტრაქტორებისათვის არქიტექტურული ინფორმაციის მისაღებად, მისი გამოყენება არ შეიძლება არცერთ სხვა პროექტში. ზომები უნდა გადამოწმდეს სამშენებლო მოედანზე კონტრაქტორის მიერ.
ნახაზი დაცარუნებული უნდა იქნას მოთხოვნისამებრ.

ARCHITECTURAL GROUP
&P A R T N E R S
#3 V.GABASHVILI st.
TBILISI 0162, GEORGIA
TEL.: +(995 32) 29 24 39
E-MAIL: AG@arcgroup.ge

თარიღი: რევიზია:

პროექტი:
გრატო პასაჟი

კონტრაქტის ნომერი: 0086

ნახაზი:
გეგმა ნიშნ. -6.00

პროექტის ნომერი: 05T-0004A	ფურცელი:
მასშტაბი: 1:200	1.2.01
არქიტექტორი:	დ.დოლიძე
კონსტრუქტორი:	ლ.კურტანიძე
დახაზა:	გ.საყვარელიძე
შეამოწმა:	ი.შარაშიძე
რევიზია:	
თარიღი: 11.10.01	დამტკიცებულია:

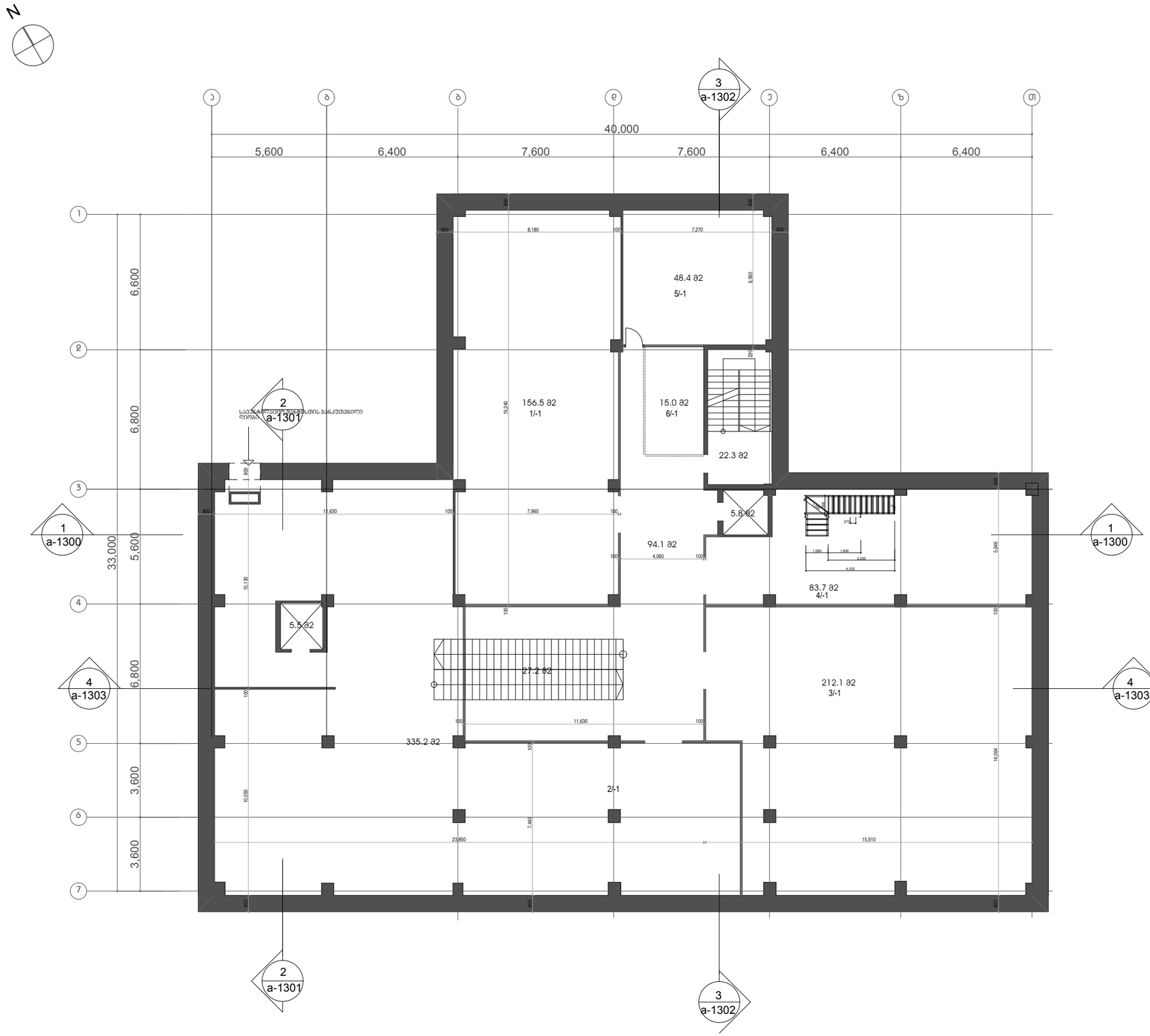

სიმბოლოები:

შენიშვნები:

სართულის საერთო
სასარგებლო ფართი - 1005.8

მათ შორის:

1 კომერციული ფართი - 850.9
2 საოფისე ფართი -
3 დამხმარე ფართი - 60.8
4 დერეფანი - 94.1
5 საზაფხულო ფართი -

GRATO
Passage

გაფრთხილება!
წინამდებარე დოკუმენტი წარმოადგენს
"არქიტექტურული ჯგუფი და პარტნიორები" - ს
საკუთრებას. მისი ნებისმიერი ფორმით
(მთლიანად ან ნაწილობრივ) გამრავლება,
კოპირება ან გავრცელება
"არქიტექტურული ჯგუფი და პარტნიორები" - ს
წერილობითი ნებართვის გარეშე იკრძალება.

ნახაზები გამიზნულია მხოლოდ
კონტრაქტორებისათვის არქიტექტურული
ინფორმაციის მისაღებად, მისი გამოყენება არ
შეიძლება არცერთ სხვა პროექტში.ზომები უნდა
გადამოწმდეს სამშენებლო მოედანზე
კონტრაქტორის მიერ.
ნახაზი დაცარუნებული უნდა იქნას
მოთხოვნისამებრ.

ARCHITECTURAL GROUP
&P A R T N E R S
#3 V.GABASHVILI st.
TBILISI 0162, GEORGIA
TEL.: +(995 32) 29 24 39
E-MAIL: AG@arcgroup.ge

თარიღი: რევიზია:

პროექტი:
გრატო პასაჟი

კონტრაქტის ნომერი: 0086

ნახაზი:
გეგმა ნიშნ. -3.00

პროექტის ნომერი: 05T-0004A	ფურცელი:
მასშტაბი: 1:200	1.2.02
არქიტექტორი:	დ.დოლიძე
კონსტრუქტორი:	ლ.კურტანიძე
დახაზა:	გ.საყვარელიძე
შეამოწმა:	ი.შარაშიძე
რევიზია:	
თარიღი: 11.10.01	დამტკიცებულია:

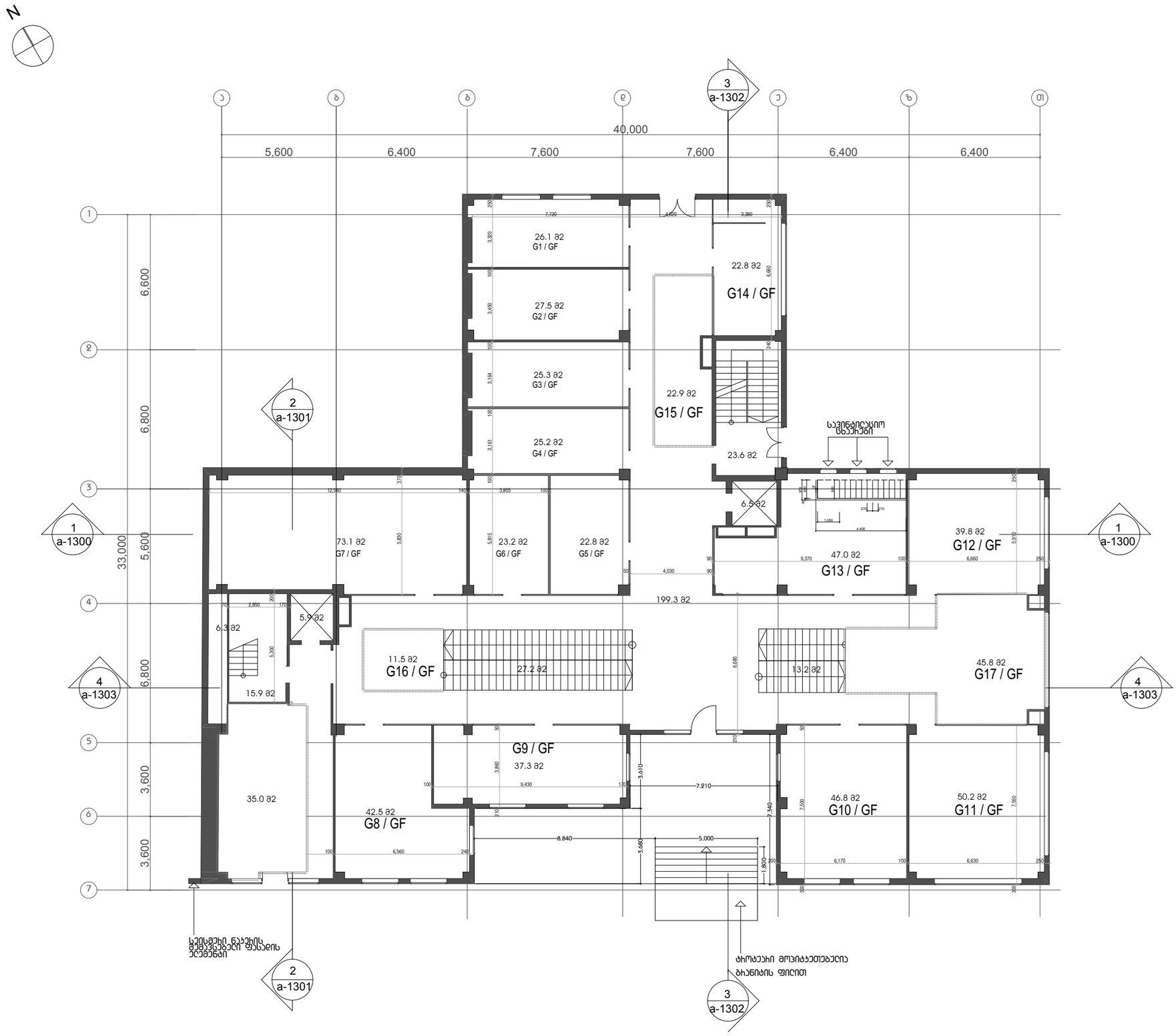

სიმბოლოები:

შენიშვნები:

სართულის საერთო სასარგებლო ფართი - 922.7

მათ შორის:

1 ოპერაციული ფართი - 624.8
2 საოფისე ფართი -
3 დამხმარე ფართი - 98.6
4 დერეფანი -199.3
5 საზაფხულო ფართი -

GRATO
Passage

გაფრთხილება!
წინამდებარე დოკუმენტი წარმოადგენს "არქიტექტურული ჯგუფი და პარტნიორები" - ს საკუთრებას. მისი ნებისმიერი ფორმით (მთლიანად ან ნაწილობრივ) გამრავლება, კოპირება ან გავრცელება "არქიტექტურული ჯგუფი და პარტნიორები" - ს წერილობითი ნებართვის გარეშე იკრძალება.

ნახაზები გამიზნულია მხოლოდ კონტრაქტორებისათვის არქიტექტურული ინფორმაციის მისაღებად, მისი გამოყენება არ შეიძლება არცერთ სხვა პროექტში.ზომები უნდა გადამოწმდეს სამშენებლო მოედანზე კონტრაქტორის მიერ.
ნახაზი დაცულია უნდა იქნას მოთხოვნისამებრ.

ARCHITECTURAL GROUP
&P A R T N E R S
#3 V.GABASHVILI st.
TBILISI 0162, GEORGIA
TEL.: +(995 32) 29 24 39
E-MAIL: AG@arcgroup.ge

თარიღი: რევიზია:

პროექტი:
გრატო პასაჟი

კონტრაქტის ნომერი: 0086

ნახაზი:
გეგმა ნიშნ. 0.00

პროექტის ნომერი: 05T-0004A		ფურცელი:
მასშტაბი:	1:200	1.2.03
არქიტექტორი:		დ.დოლიძე
კონსტრუქტორი:		ლ.კურტანიძე
დახაზა:		გ.საყვარელიძე
შეამოწმა:		ი.შარაშიძე
რევიზია:		
თარიღი: 11.10.01		დამტკიცებულია:

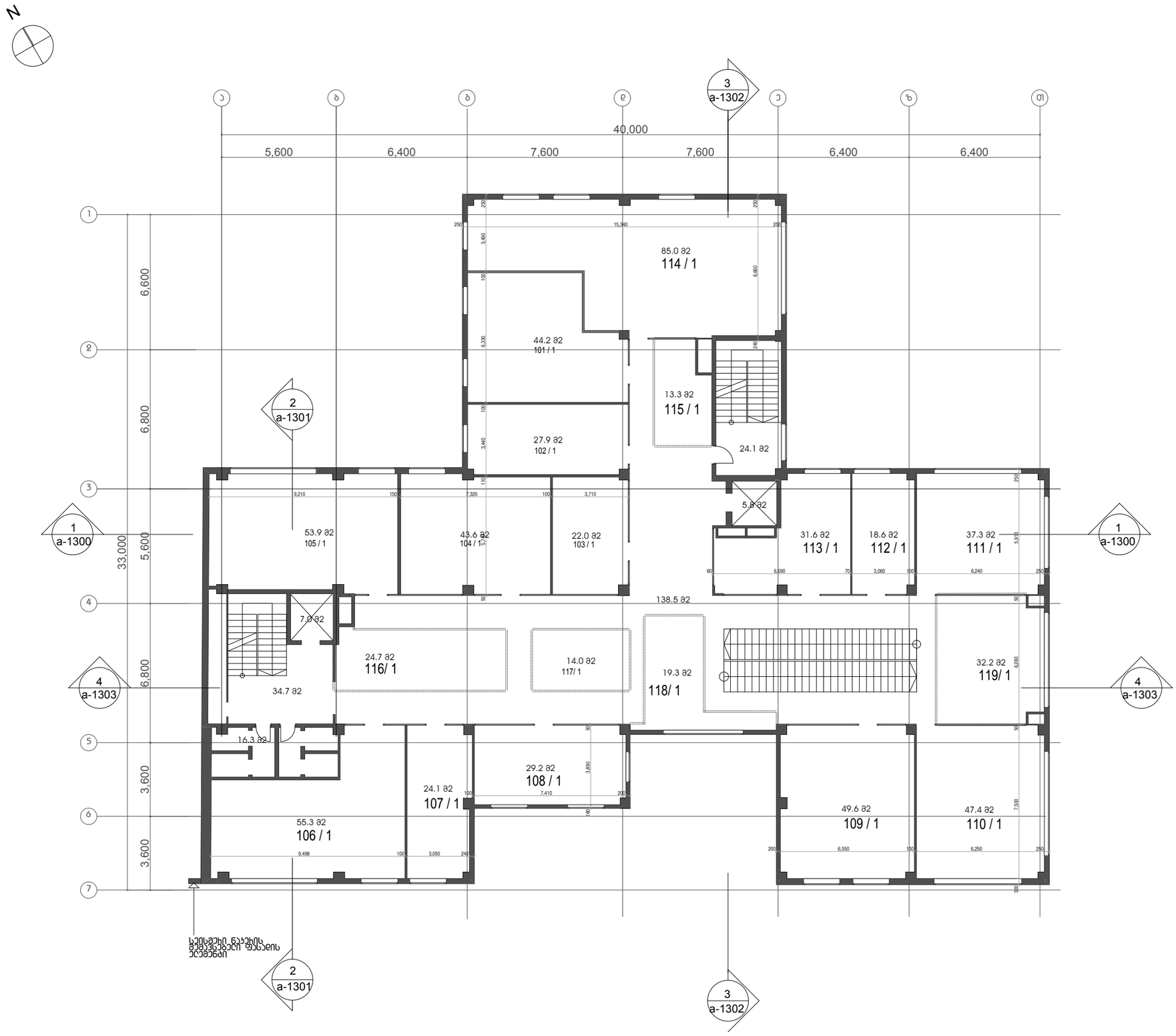

სიმბოლოები:

შენიშვნები:

სართულის საერთო სასარგებლო ფართი - 899.6

მათ შორის:

1 ოპერაციული ფართი - 588.2
2 საოფისე ფართი - 85.00
3 დამხმარე ფართი - 87.9
4 დერეფანი - 138.5
5 სახანძრო ფართი -

GRATO
Passage

გაფრთხილება!
წინამდებარე დოკუმენტი წარმოადგენს "არქიტექტურული ჯგუფი და პარტნიორები" - ს საკუთრებას. მისი ნებისმიერი ფორმით (მთლიანად ან ნაწილობრივ) გამრავლება, კოპირება ან გავრცელება "არქიტექტურული ჯგუფი და პარტნიორები" - ს წერილობითი ნებართვის გარეშე იკრძალება.

ნახაზები გამიზნულია მხოლოდ კონტრაქტორებისათვის არქიტექტურული ინფორმაციის მისაღებად, მისი გამოყენება არ შეიძლება არცერთ სხვა პროექტში.ზომები უნდა გადამოწმდეს სამშენებლო მოედანზე კონტრაქტორის მიერ.
ნახაზი დაცარუნებული უნდა იქნას მოთხოვნისამებრ.

ARCHITECTURAL GROUP
&P A R T N E R S
#3 V.GABASHVILI st.
TBILISI 0162, GEORGIA
TEL.: +(995 32) 29 24 39
E-MAIL: AG@arcgroup.ge

თარიღი: რევიზია:

პროექტი:
გრატო პასაჟი

კონტრაქტის ნომერი: 0086

ნახაზი:
გეგმა ნიშნ. 3.40

პროექტის ნომერი: 05T-0004A	ფურცელი:
მასშტაბი: 1:200	1.2.04
არქიტექტორი:	დ.დოლიძე
კონსტრუქტორი:	ლ.კურტანიძე
დახაზა:	გ.საყვარელიძე
შეამოწმა:	ი.შარაშიძე
რევიზია:	
თარიღი: 11.10.01	დამტკიცებულია:

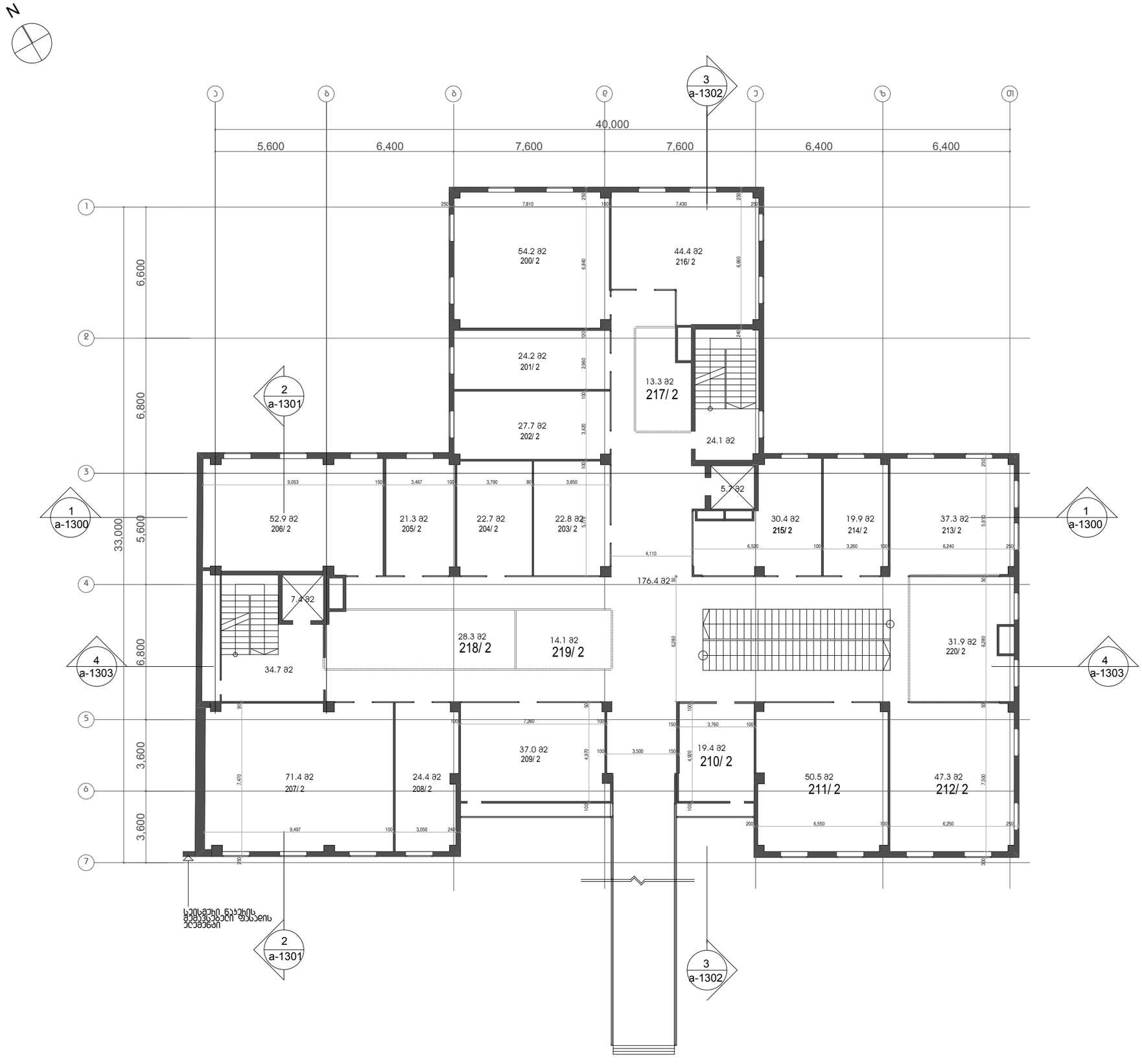

სიმბოლოები:

შენიშვნები:

სართულის საერთო
სასარგებლო ფართი - 943.7

მათ შორის:

1 ოპერაციული ფართი - 695.4
2 საოფისე ფართი -
3 დამხმარე ფართი - 71.9
4 დერეფანი - 176.4
5 საზაფხულო ფართი -

გაფრთხილება!
წინამდებარე დოკუმენტი წარმოადგენს
"არქიტექტურული ჯგუფი და პარტნიორები" - ს
საკუთრებას. მისი ნებისმიერი ფორმით
(მთლიანად ან ნაწილობრივ) გამრავლება,
კოპირება ან გავრცელება
"არქიტექტურული ჯგუფი და პარტნიორები" - ს
წერილობითი ნებართვის გარეშე იკრძალება.

ნახაზები გამიზნულია მხოლოდ
კონტრაქტორებისათვის არქიტექტურული
ინფორმაციის მისაღებად, მისი გამოყენება არ
შეიძლება არცერთ სხვა პროექტში.ზომები უნდა
გადამოწმდეს სამშენებლო მოედანზე
კონტრაქტორის მიერ.
ნახაზი დაბარუნებული უნდა იქნას
მოთხოვნისამებრ.

ARCHITECTURAL GROUP
&P A R T N E R S
#3 V.GABASHVILI st.
TBILISI 0162, GEORGIA
TEL.: +(995 32) 29 24 39
E-MAIL: AG@arcgroup.ge

თარიღი: რევიზია:

პროექტი:
გრატო პასაჟი

კონტრაქტის ნომერი: 0086

ნახაზი:
გეგმა ნიშნ. 6.80

პროექტის ნომერი: 05T-0004A	ფურცელი:
მასშტაბი: 1:200	1.2.05
არქიტექტორი:	დ.დოლიძე
კონსტრუქტორი:	ლ.კურტანიძე
დახაზა:	გ.საყვარელიძე
შეამოწმა:	ი.შარაშიძე
რევიზია:	
თარიღი: 11.10.01	დამტკიცებულია:

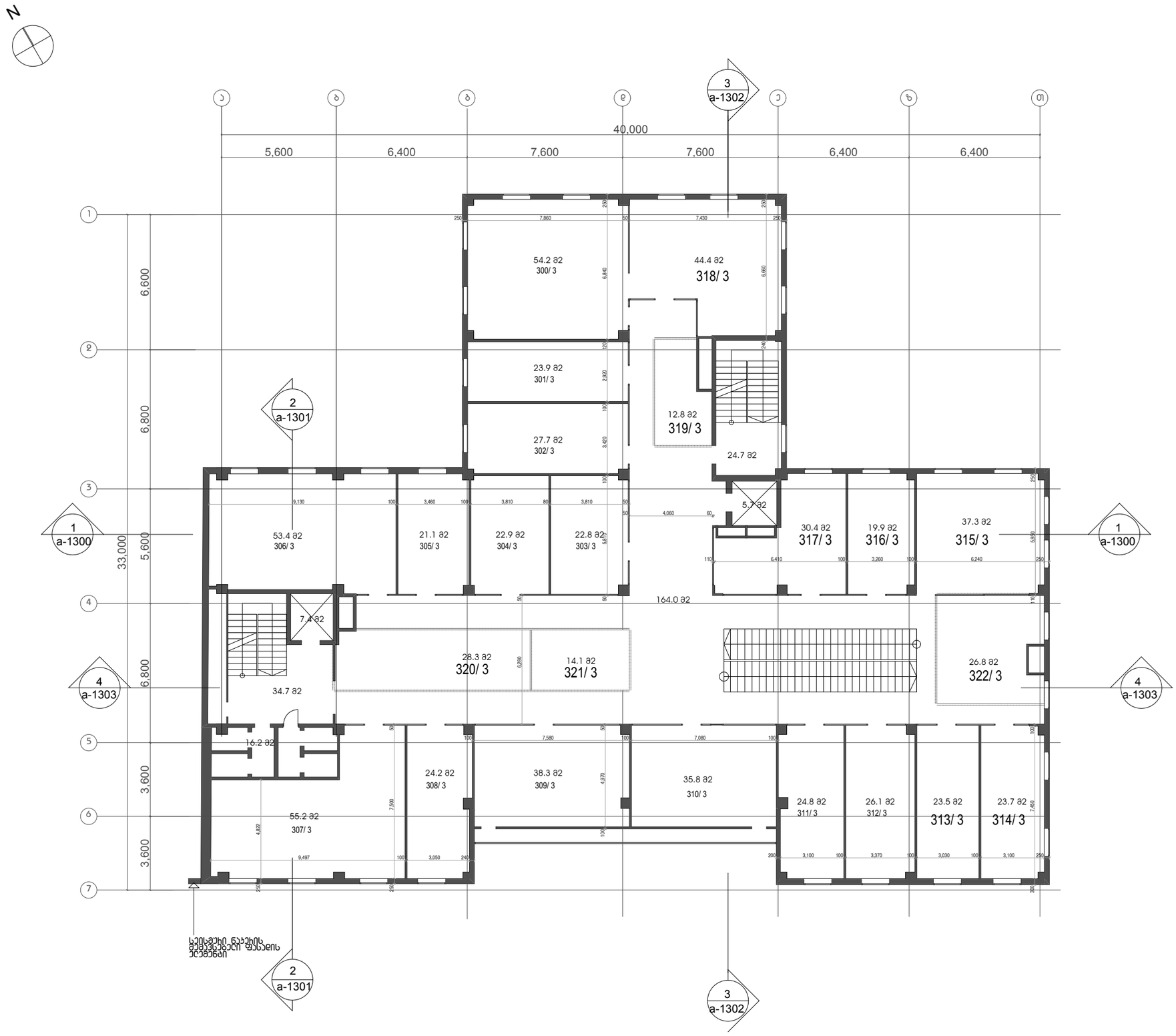

სიმბოლოები:

შენიშვნები:

სართულის საერთო
სასარგებლო ფართი - 944.3

მათ შორის:

1 კომერციული ფართი - 691.6
2 საოფისე ფართი -
3 დამხმარე ფართი - 88.7
4 დერეფანი - 164.0
5 საზაფხულო ფართი -

GRATO
Passage

გაფრთხილება!
წინამდებარე დოკუმენტი წარმოადგენს
"არქიტექტურული ჯგუფი და პარტნიორები" - ს
საკუთრებას. მისი ნებისმიერი ფორმით
(მთლიანად ან ნაწილობრივ) გამრავლება,
კოპირება ან გავრცელება
"არქიტექტურული ჯგუფი და პარტნიორები" - ს
წერილობითი ნებართვის გარეშე იკრძალება.

ნახაზები გამიზნულია მხოლოდ
კონტრაქტორებისათვის არქიტექტურული
ინფორმაციის მისაღებად, მისი გამოყენება არ
შეიძლება არცერთ სხვა პროექტში.ზომები უნდა
გადამოწმდეს სამშენებლო მოედანზე
კონტრაქტორის მიერ.
ნახაზი დაცარუნებული უნდა იქნას
მოთხოვნისამებრ.

ARCHITECTURAL GROUP
&P A R T N E R S
#3 V.GABASHVILI st.
TBILISI 0162, GEORGIA
TEL.: +(995 32) 29 24 39
E-MAIL: AG@arcgroup.ge

თარიღი: რევიზია:

პროექტი:
გრატო პასაჟი

კონტრაქტის ნომერი: 0086

ნახაზი:
გეგმა ნიშნ. 10.20

პროექტის ნომერი: 05T-0004A	ფურცელი:
მასშტაბი: 1:200	1.2.06
არქიტექტორი:	დ.დოლიძე
კონსტრუქტორი:	ლ.კურტანიძე
დახაზა:	გ.საყვარელიძე
შეამოწმა:	ი.შარაშიძე
რევიზია:	
თარიღი: 11.10.01	დამტკიცებულია:

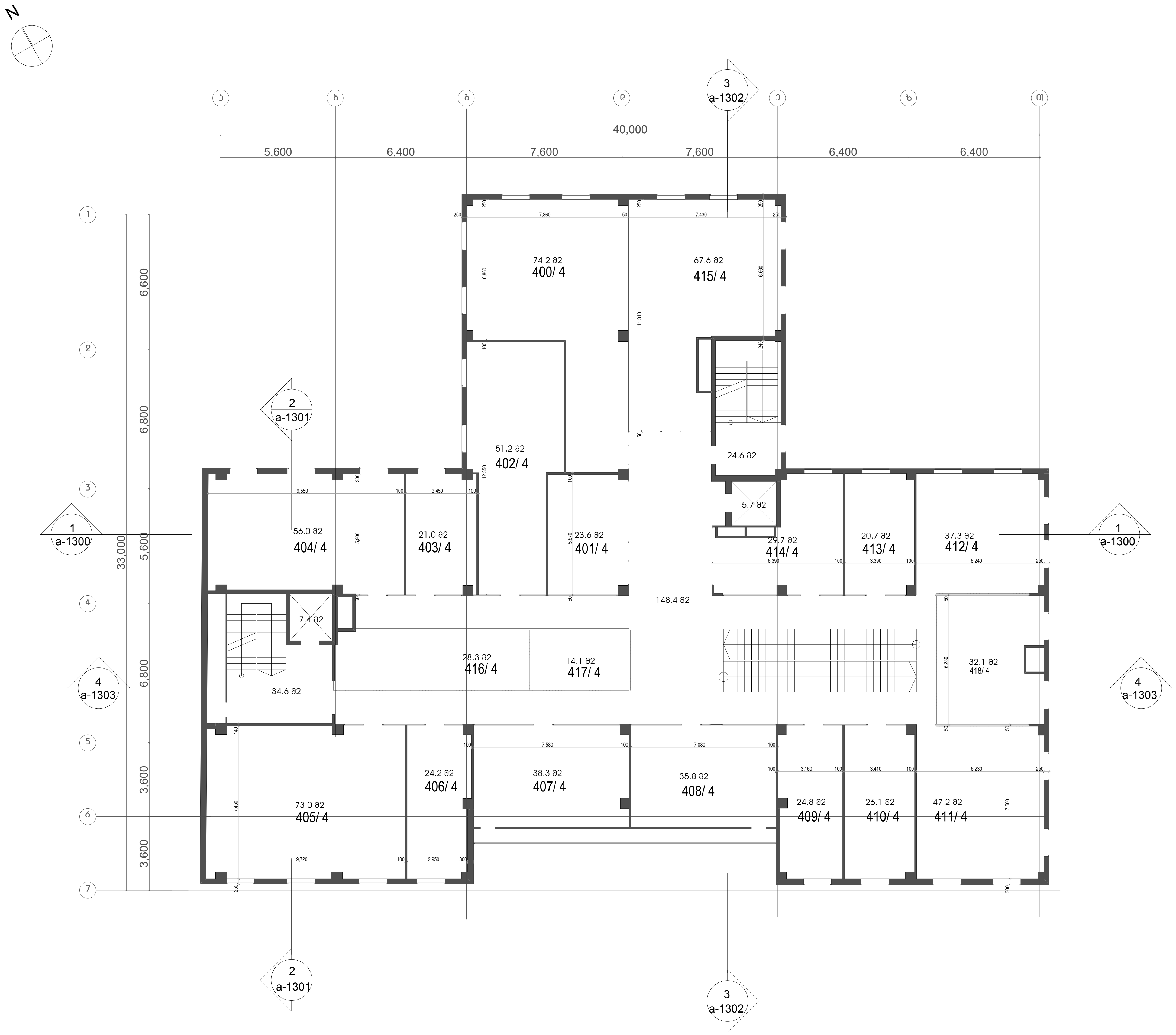

სიმბოლოები:

GRATO
Passage

გაფრთხილება!
წინამდებარე დოკუმენტი წარმოადგენს "არქიტექტურული ჯგუფი და პარტნიორები" - ს საკუთრებას. მისი ნებისმიერი ფორმით (მთლიანად ან ნაწილობრივ) გამრავლება, კოპირება ან გავრცელება "არქიტექტურული ჯგუფი და პარტნიორები" - ს წერილობითი ნებართვის გარეშე იკრძალება.

ნახაზები გამიზნულია მხოლოდ კონტრაქტორებისათვის არქიტექტურული ინფორმაციის მისაღებად, მისი გამოყენება არ შეიძლება არცერთ სხვა პროექტში. ზომები უნდა გადამოწმდეს სამშენებლო მოედანზე კონტრაქტორის მიერ.
ნახაზი დაბრუნებული უნდა იქნას მოთხოვნისამებრ.

ARCHITECTURAL GROUP
& P A R T N E R S
#3 V.GABASHVILI st.
TBILISI 0162, GEORGIA
TEL.: +(995 32) 29 24 39
E-MAIL: AG@arcgroup.ge

შენიშვნები:

სართულის საერთო
სასარგებლო ფართი - 945.9

მათ შორის:

1 კომერციული ფართი - 725.2
2 საოფისე ფართი -
3 დამხმარე ფართი - 72.3
4 დერეფანი - 148.4
5 საზაფხულო ფართი -

თარიღი: რევიზია:

პროექტი:
გრატო პასაჟი

კონტრაქტის ნომერი: 0086

ნახაზი:
გეგმა ნიშნ. 13.60

პროექტის ნომერი: 05T-0004A	ფურცელი:
მასშტაბი: 1:200	1.2.07
არქიტექტორი: დ.დოლიძე	
კონსტრუქტორი: ლ.კურტანიძე	
დახაზა: გ.საყვარელიძე	
შეამოწმა: ი.შარაშიძე	
რევიზია:	
თარიღი: 11.10.01	დამტკიცებულია:

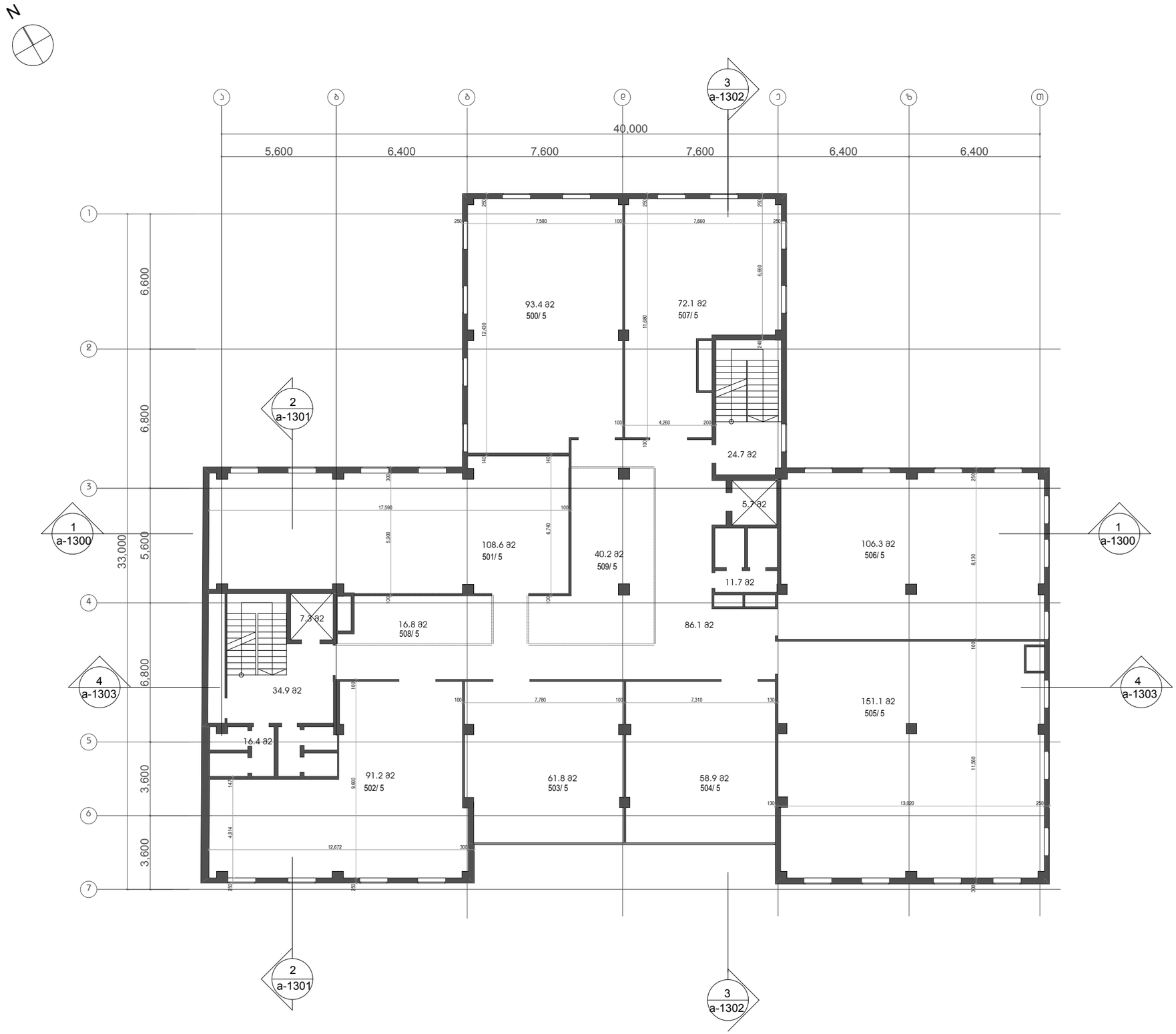

სიმბოლოები:

შენიშვნები:

სართულის საერთო
სასარგებლო ფართი - 989.9

მათ შორის:

1 ოპერაციული ფართი -
2 საოფისე ფართი - 800.4
3 დამხმარე ფართი - 103.4
4 დერეფანი - 86.1
5 საზაფხულო ფართი -

გაფრთხილება!
წინამდებარე დოკუმენტი წარმოადგენს
"არქიტექტურული ჯგუფი და პარტნიორები" - ს
საკუთრებას. მისი ნებისმიერი ფორმით
(მთლიანად ან ნაწილობრივ) გამრავლება,
კოპირება ან გავრცელება
"არქიტექტურული ჯგუფი და პარტნიორები" - ს
წერილობითი ნებართვის გარეშე იკრძალება.

ნახაზები გამიზნულია მხოლოდ
კონტრაქტორებისათვის არქიტექტურული
ინფორმაციის მისაღებად, მისი გამოყენება არ
შეიძლება არცერთ სხვა პროექტში.ზომები უნდა
გადამოწმდეს სამშენებლო მოედანზე
კონტრაქტორის მიერ.
ნახაზი დაბრუნებული უნდა იქნას
მოთხოვნისამებრ.

ARCHITECTURAL GROUP
&P A R T N E R S
#3 V.GABASHVILI st.
TBILISI 0162, GEORGIA
TEL.: +(995 32) 29 24 39
E-MAIL: AG@arcgroup.ge

თარიღი: რევიზია:

პროექტი:
გრატო პასაჟი

კონტრაქტის ნომერი: 0086

ნახაზი:
გეგმა ნიშნ. 17.00

პროექტის ნომერი: 05T-0004A	ფურცელი:
მასშტაბი: 1:200	1.2.08
არქიტექტორი:	დ.დოლიძე
კონსტრუქტორი:	ლ.კურტანიძე
დახაზა:	გ.საყვარელიძე
შეამოწმა:	ი.შარაშიძე
რევიზია:	
თარიღი: 11.10.01	დამტკიცებულია:

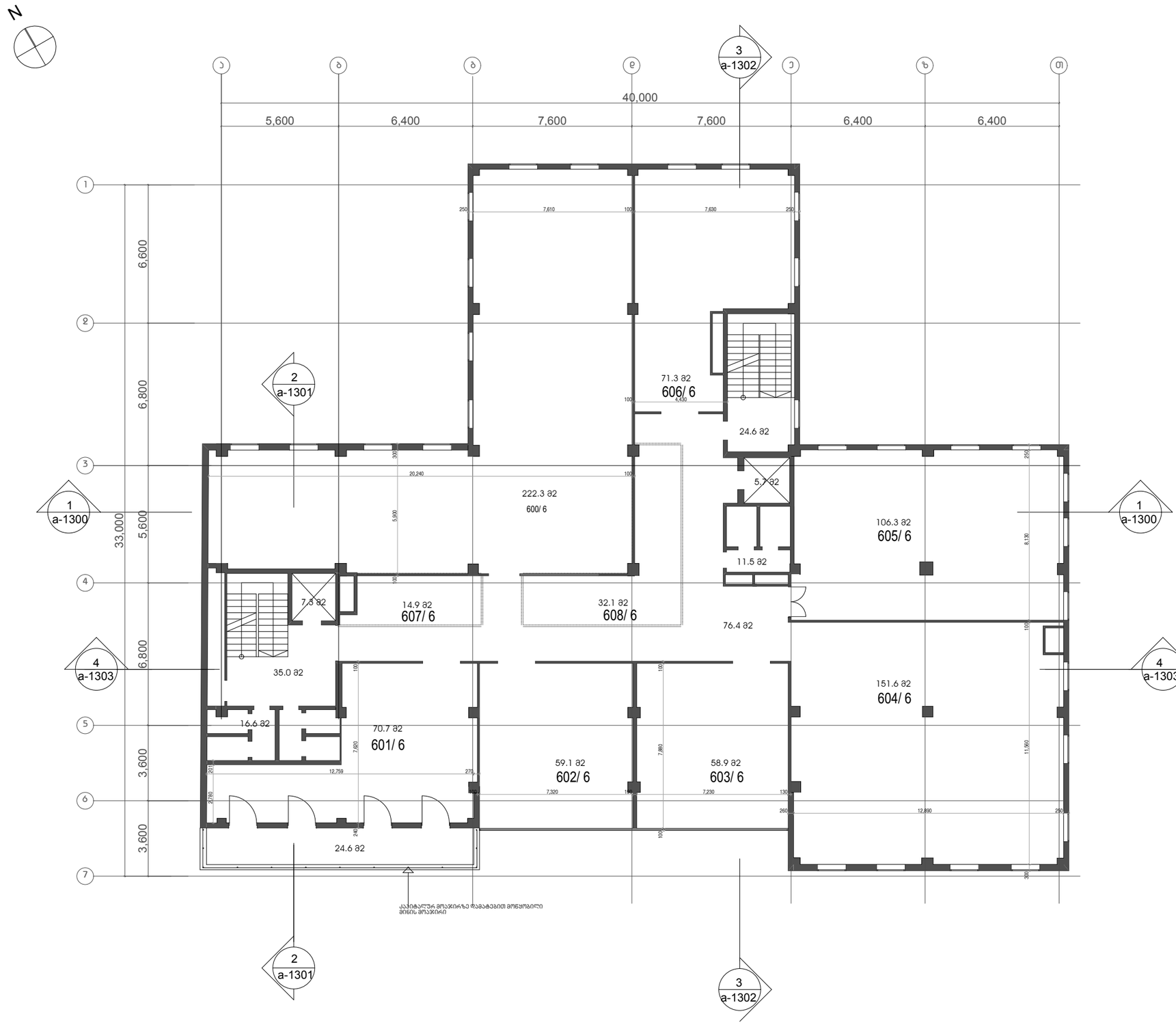

სიმბოლოები:

შენიშვნები:

სართულის საერთო
სასარგებლო ფართი - 988.9

მათ შორის:

1 კომერციული ფართი -
2 საოფისე ფართი - 787.2
3 დამხმარე ფართი - 100.7
4 დერეფანი - 76.4
5 საზაფხულო ფართი - 24.6

გაფრთხილება!
წინამდებარე დოკუმენტი წარმოადგენს "არქიტექტურული ჯგუფი და პარტნიორები" - ს საკუთრებას. მისი ნებისმიერი ფორმით (მთლიანად ან ნაწილობრივ) გამრავლება, კოპირება ან გავრცელება "არქიტექტურული ჯგუფი და პარტნიორები" - ს წერილობითი ნებართვის გარეშე იკრძალება.

ნახაზები გამიზნულია მხოლოდ კონტრაქტორებისათვის არქიტექტურული ინფორმაციის მისაღებად, მისი გამოყენება არ შეიძლება არცერთ სხვა პროექტში. ზომები უნდა გადამოწმდეს სამშენებლო მოედანზე კონტრაქტორის მიერ.
ნახაზი დაცულია საავტორო უფლებებით.

ARCHITECTURAL GROUP
&P A R T N E R S
#3 V.GABASHVILI st.
TBILISI 0162, GEORGIA
TEL.: +(995 32) 29 24 39
E-MAIL: AG@arcgroup.ge

თარიღი: რევიზია:

პროექტი:
გრატო პასაჟი

კონტრაქტის ნომერი: 0086

ნახაზი:
გეგმა ნიშნ. 20.40

პროექტის ნომერი: 05T-0004A	ფურცელი:
მასშტაბი: 1:200	1.2.09
არქიტექტორი:	დ.დოლიძე
კონსტრუქტორი:	ლ.კურტანიძე
დახაზა:	გ.საყვარელიძე
შეამოწმა:	ი.შარაშიძე
რევიზია:	
თარიღი: 11.10.01	დამტკიცებულია:

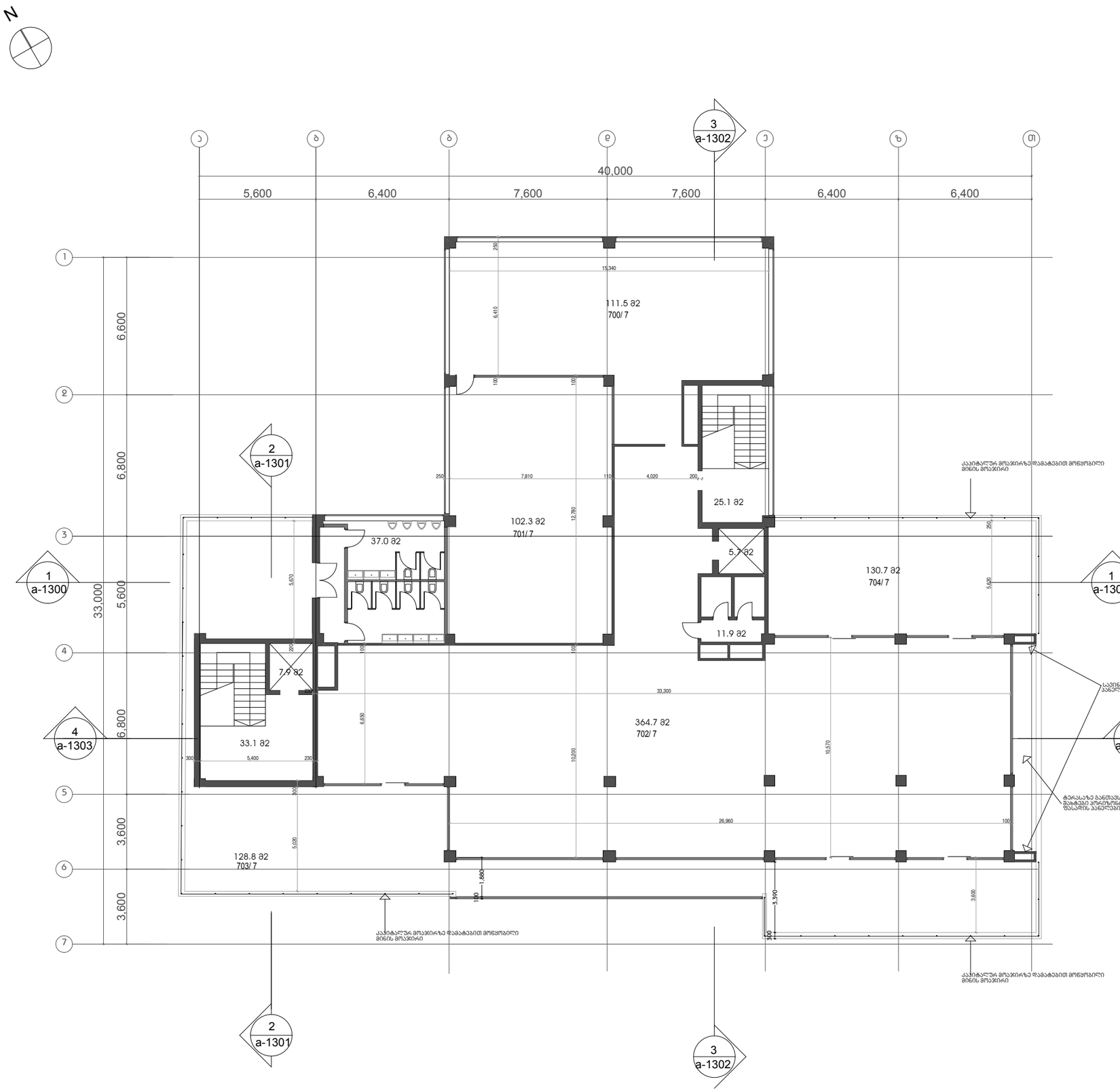

სიმბოლოები:

შენიშვნები:

სართულის საერთო
სასარგებლო ფართი - 958.7

მათ შორის:

1 კომერციული ფართი -
2 საოფისე ფართი - 578.5
3 დამხმარე ფართი - 120.7
4 დერეფანი -
5 საზაფხულო ფართი - 259.5

GRATO
Passage

გაფრთხილება!
წინამდებარე დოკუმენტი წარმოადგენს "არქიტექტურული ჯგუფი და პარტნიორები" - ს საკუთრებას. მისი ნებისმიერი ფორმით (მთლიანად ან ნაწილობრივ) გამრავლება, კოპირება ან გავრცელება "არქიტექტურული ჯგუფი და პარტნიორები" - ს წერილობითი ნებართვის გარეშე იკრძალება.

ნახაზები გამიზნულია მხოლოდ კონტრაქტორებისათვის არქიტექტურული ინფორმაციის მისაღებად, მისი გამოყენება არ შეიძლება არცერთ სხვა პროექტში.ზომები უნდა გადამოწმდეს სამშენებლო მოედანზე კონტრაქტორის მიერ.
ნახაზი დაბრუნებული უნდა იქნას მოთხოვნისამებრ.

ARCHITECTURAL GROUP
&P A R T N E R S
#3 V.GABASHVILI st.
TBILISI 0162, GEORGIA
TEL.: +(995 32) 29 24 39
E-MAIL: AG@arcgroup.ge

თარიღი:	რევიზია:

პროექტი:
გრატო პასაჟი

კონტრაქტის ნომერი: 0086

ნახაზი:
გეგმა ნიშნ. 23.80

პროექტის ნომერი: 05T-0004A		ფურცელი:
მასშტაბი:	1:200	1.2.10
არქიტექტორი:		დ.დოლიძე
კონსტრუქტორი:		ლ.კურტანიძე
დახაზა:		გ.საყვარელიძე
შეამოწმა:		ი.შარაშიძე
რევიზია:		
თარიღი: 11.10.01		დამტკიცებულია:

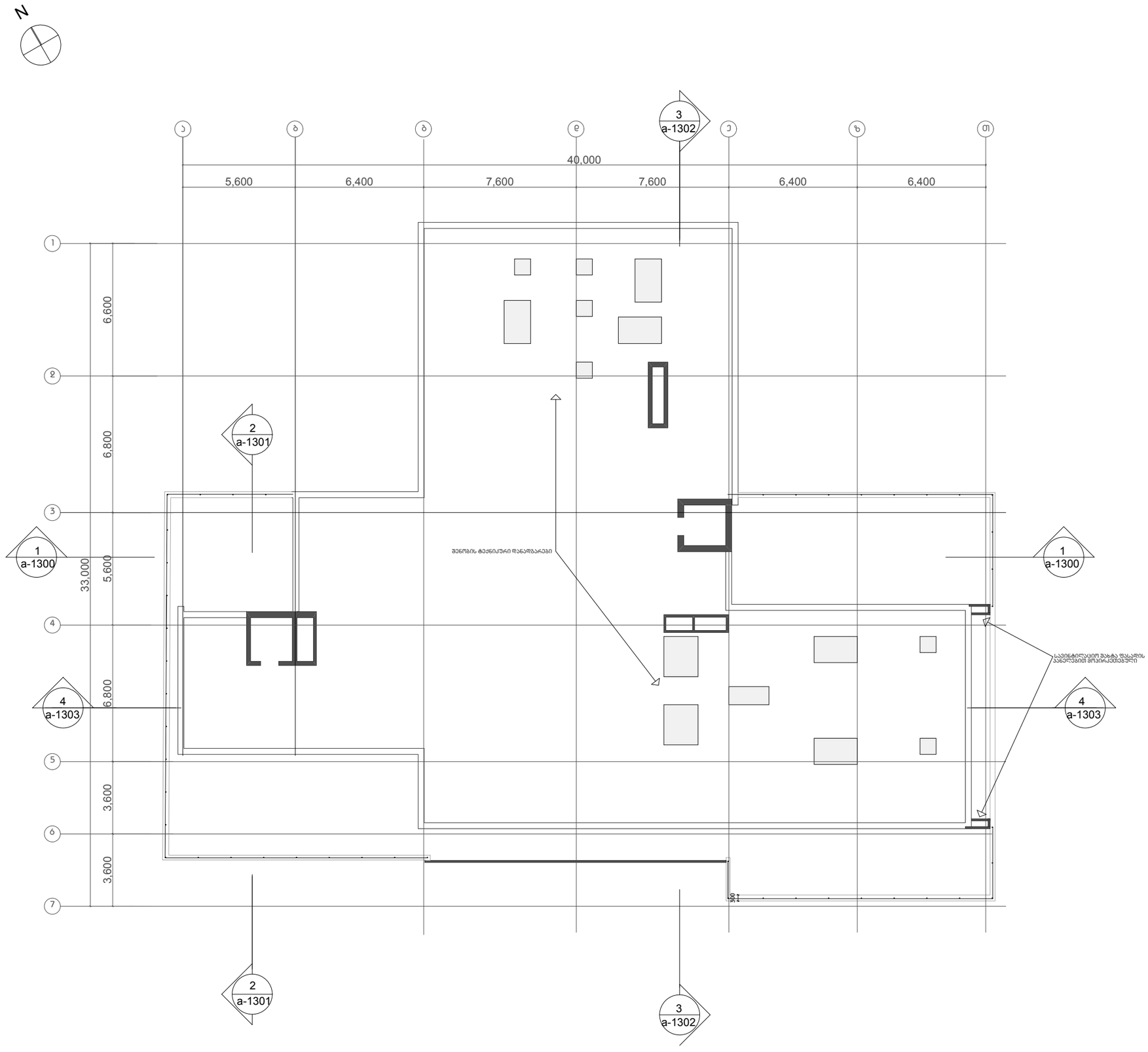

სიმბოლოები:

შენიშვნები:

GRATO
Passage

გაფრთხილება!
წინამდებარე დოკუმენტი წარმოადგენს "არქიტექტურული ჯგუფი და პარტნიორები" - ს საკუთრებას. მისი ნებისმიერი ფორმით (მთლიანად ან ნაწილობრივ) გამრავლება, კოპირება ან გავრცელება "არქიტექტურული ჯგუფი და პარტნიორები" - ს წერილობითი ნებართვის გარეშე იკრძალება.

ნახაზები გამიზნულია მხოლოდ კონტრაქტორებისათვის არქიტექტურული ინფორმაციის მისაღებად, მისი გამოყენება არ შეიძლება არცერთ სხვა პროექტში.ზომები უნდა გადამოწმდეს სამშენებლო მოედანზე კონტრაქტორის მიერ.
ნახაზი დაბრუნებული უნდა იქნას მოთხოვნისამებრ.

ARCHITECTURAL GROUP
&P A R T N E R S
#3 V.GABASHVILI st.
TBILISI 0162, GEORGIA
TEL.: +(995 32) 29 24 39
E-MAIL: AG@arcgroup.ge

თარიღი:	რევიზია:
პროექტი:	გრატო პასაჟი
კონტრაქტის ნომერი:	0086
ნახაზი:	1.2.11 გადახურვის გეგმა ნიშნ.27.80
პროექტის ნომერი: 05T-0004A	ფურცელი: 1.2.11
მასშტაბი: 1:200	
არქიტექტორი:	დ.დოლიძე
კონსტრუქტორი:	ლ.კურტანიძე
დახაზა:	გ.საყვარელიძე
შეამოწმა:	ი.შარაშიძე
რევიზია:	
თარიღი: 11.10.01	დამტკიცებულია:

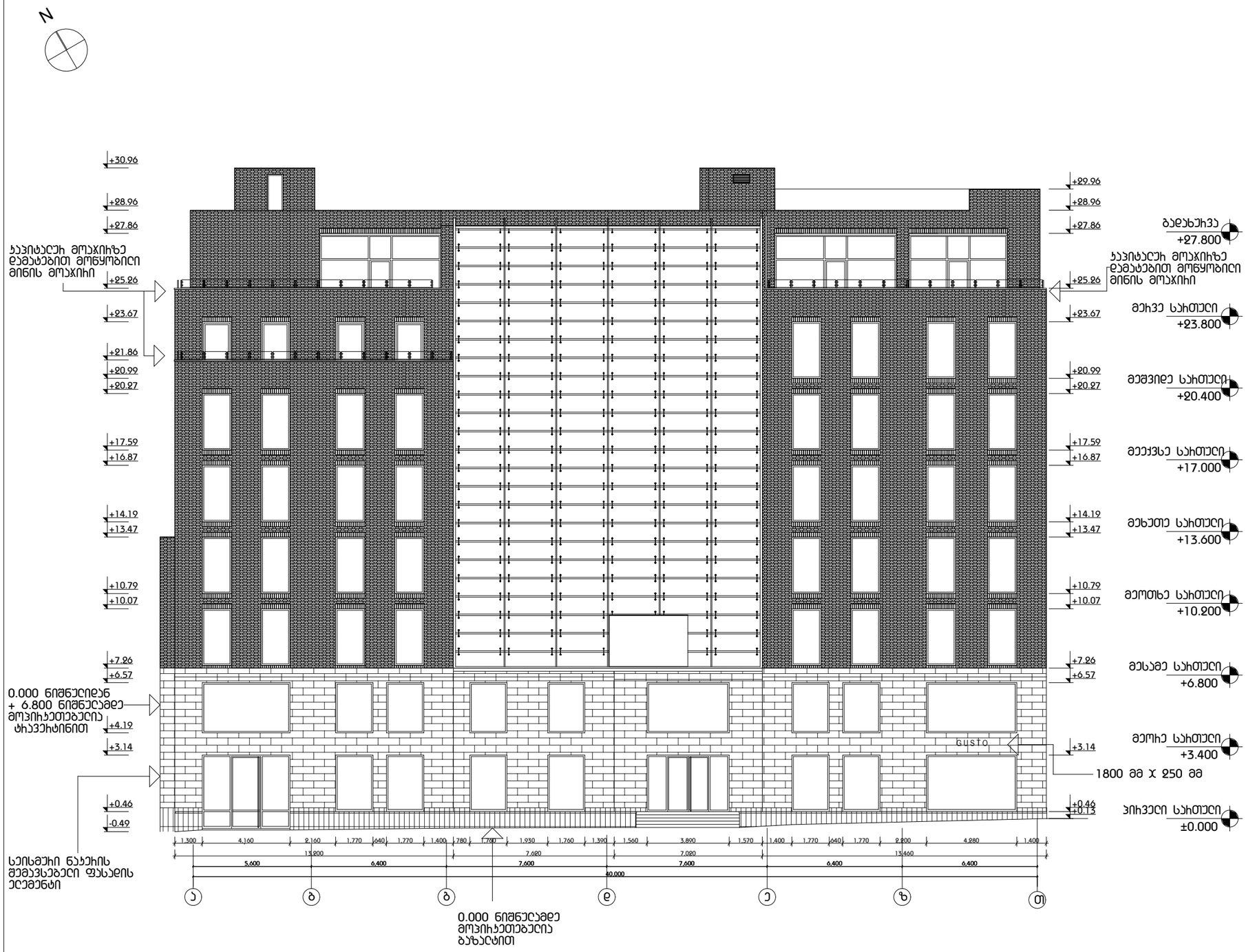

სიმბოლოები:

შენიშვნები:

GRATO
Passage

გაფრთხილება!
წინამდებარე დოკუმენტი წარმოადგენს "არქიტექტურული ჯგუფი და პარტნიორები" - ს საკუთრებას. მისი ნებისმიერი ფორმით (მთლიანად ან ნაწილობრივ) გამრავლება, კოპირება ან გავრცელება "არქიტექტურული ჯგუფი და პარტნიორები" - ს წერილობითი ნებართვის გარეშე იკრძალება.

ნახაზები გამიზნულია მხოლოდ კონტრაქტორებისათვის არქიტექტურული ინფორმაციის მისაღებად, მისი გამოყენება არ შეიძლება არცერთ სხვა პროექტში. ზომები უნდა გადამოწმდეს სამშენებლო მოედანზე კონტრაქტორის მიერ.
ნახაზი დაბრუნებული უნდა იქნას მოთხოვნისამებრ.

ARCHITECTURAL GROUP
&P A R T N E R S
#3 V.GABASHVILI st.
TBILISI 0162, GEORGIA
TEL.: +(995 32) 29 24 39
E-MAIL: AG@arcgroup.ge

თარიღი: რევიზია:

პროექტი:
გრატო პასაჟი

კონტრაქტის ნომერი: 0086

ნახაზი:
ფასადი ა-თ

პროექტის ნომერი: 05T-0004A	ფურცელი:
მასშტაბი: 1:200	1.2.12
არქიტექტორი:	დ.დოლიძე
კონსტრუქტორი:	ლ.კურტანიძე
დახაზა:	გ.საყვარელიძე
შეამოწმა:	ი.შარაშიძე
რევიზია:	
თარიღი: 11.10.01	დამტკიცებულია:

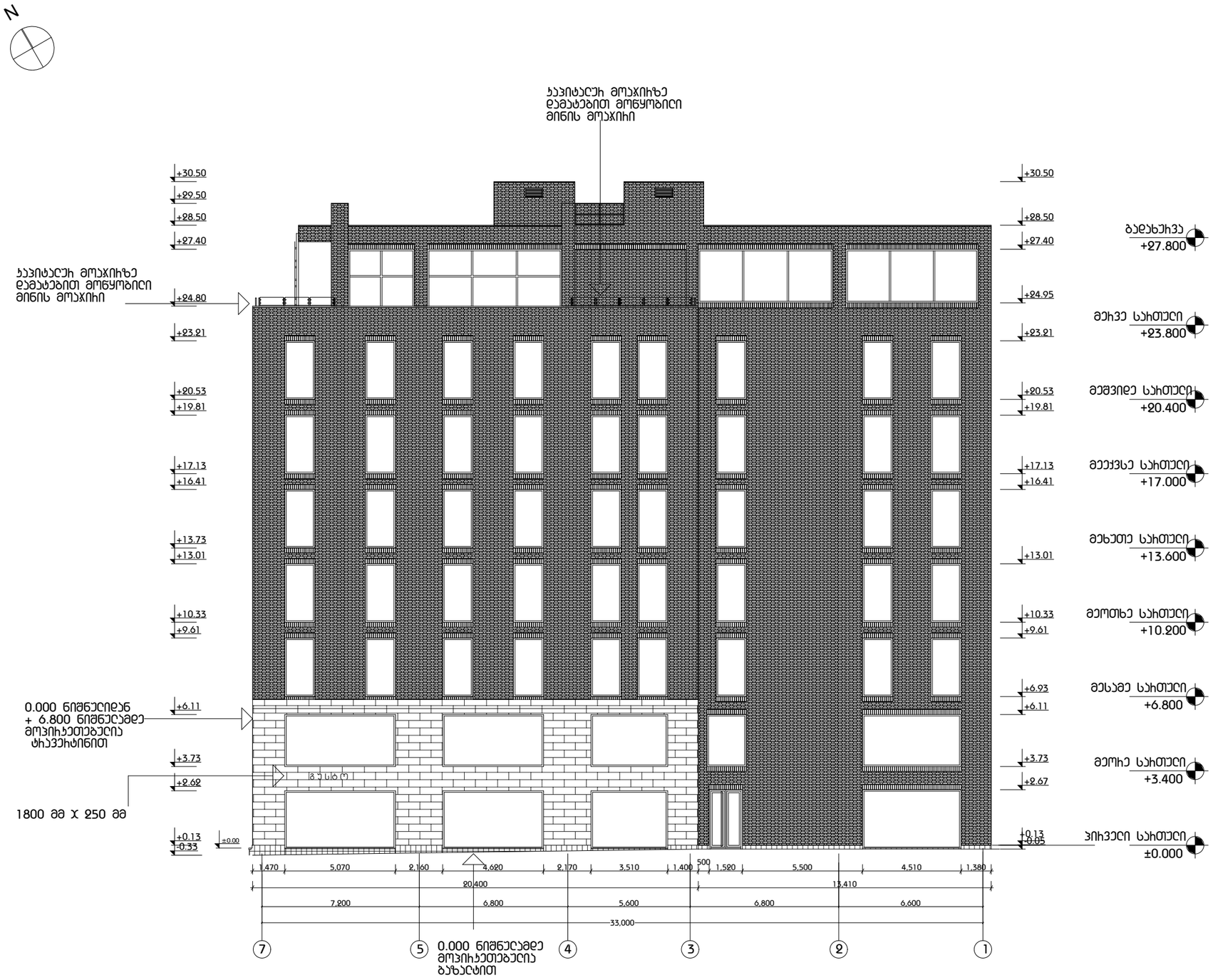

სიმბოლოები:

შენიშვნები:

GRATO Passage

გაფრთხილება!
წინამდებარე დოკუმენტი წარმოადგენს "არქიტექტურული ჯგუფი და პარტნიორები" - ს საკუთრებას. მისი ნებისმიერი ფორმით (მთლიანად ან ნაწილობრივ) გამრავლება, კოპირება ან გავრცელება "არქიტექტურული ჯგუფი და პარტნიორები" - ს წერილობითი ნებართვის გარეშე იკრძალება.

ნახაზები გამიზნულია მხოლოდ კონტრაქტორებისათვის. არქიტექტურული ინფორმაციის მისაღებად, მისი გამოყენება არ შეიძლება არცერთ სხვა პროექტში. ზომები უნდა გადამოწმდეს სამშენებლო მოედანზე კონტრაქტორის მიერ.
ნახაზი დაბარუნებული უნდა იქნას მოთხოვნისამებრ.

ARCHITECTURAL GROUP
&P A R T N E R S
#3 V.GABASHVILI st.
TBILISI 0162, GEORGIA
TEL.: +(995 32) 29 24 39
E-MAIL: AG@arcgroup.ge

თარიღი: რევიზია:

პროექტი:
გრატო პასაჟი

კონტრაქტის ნომერი: 0086

ნახაზი:
ფასადი 7-1

პროექტის ნომერი: 05T-0004A	ფურცელი:
მასშტაბი: 1:200	1.2.13
არქიტექტორი:	დ.დოლიძე
კონსტრუქტორი:	ლ.კურტანიძე
დახაზა:	გ.საყვარელიძე
შეამოწმა:	ი.შარაშიძე
რევიზია:	
თარიღი: 11.10.01	დამტკიცებულია:

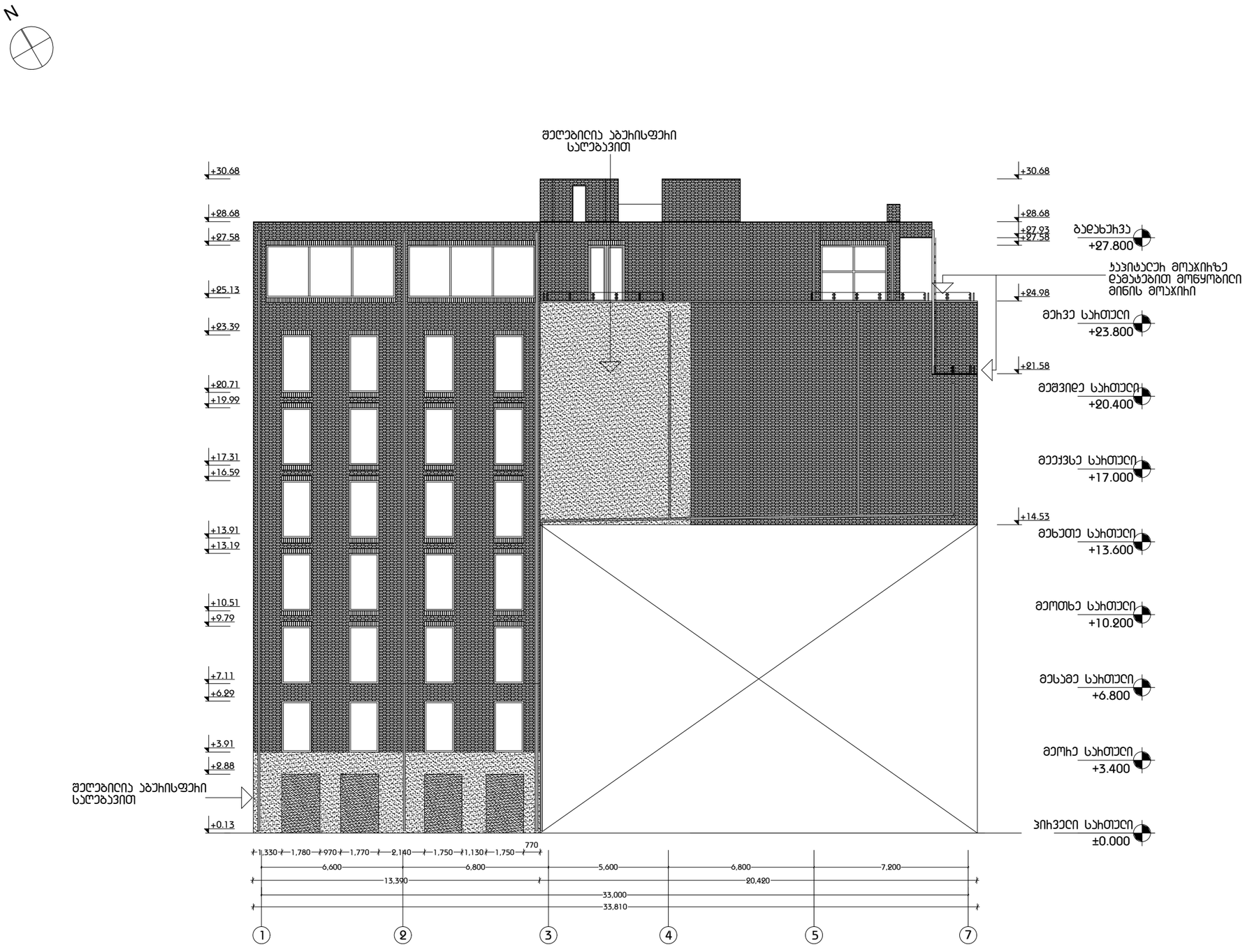

სიმბოლოები:

შენიშვნები:

GRATO
Passage

გაფრთხილება!
წინამდებარე დოკუმენტი წარმოადგენს
"არქიტექტურული ჯგუფი და პარტნიორები" - ს
საკუთრებას. მისი ნებისმიერი ფორმით
(მთლიანად ან ნაწილობრივ) გამრავლება,
კოპირება ან გავრცელება
"არქიტექტურული ჯგუფი და პარტნიორები" - ს
წერილობითი ნებართვის გარეშე იკრძალება.

ნახაზები გამიზნულია მხოლოდ
კონტრაქტორებისათვის არქიტექტურული
ინფორმაციის მისაღებად, მისი გამოყენება არ
შეიძლება არცერთ სხვა პროექტში.ზომები უნდა
გადამოწმდეს სამშენებლო მოედანზე
კონტრაქტორის მიერ.
ნახაზი დაბრუნებული უნდა იქნას
მოთხოვნისამებრ.

ARCHITECTURAL GROUP
&P A R T N E R S
#3 V.GABASHVILI st.
TBILISI 0162, GEORGIA
TEL.: +(995 32) 29 24 39
E-MAIL: AG@arcgroup.ge

თარიღი: რევიზია:

პროექტი:
გრატო პასაჟი

კონტრაქტის ნომერი: 0086

ნახაზი:
ფასადი 1-7

პროექტის ნომერი: 05T-0004A	ფურცელი:
მასშტაბი: 1:200	1.2.14
არქიტექტორი:	დ.დოლიძე
კონსტრუქტორი:	ლ.კურტანიძე
დახაზა:	გ.საყვარელიძე
შეამოწმა:	ი.შარაშიძე
რევიზია:	
თარიღი: 11.10.01	დამტკიცებულია:

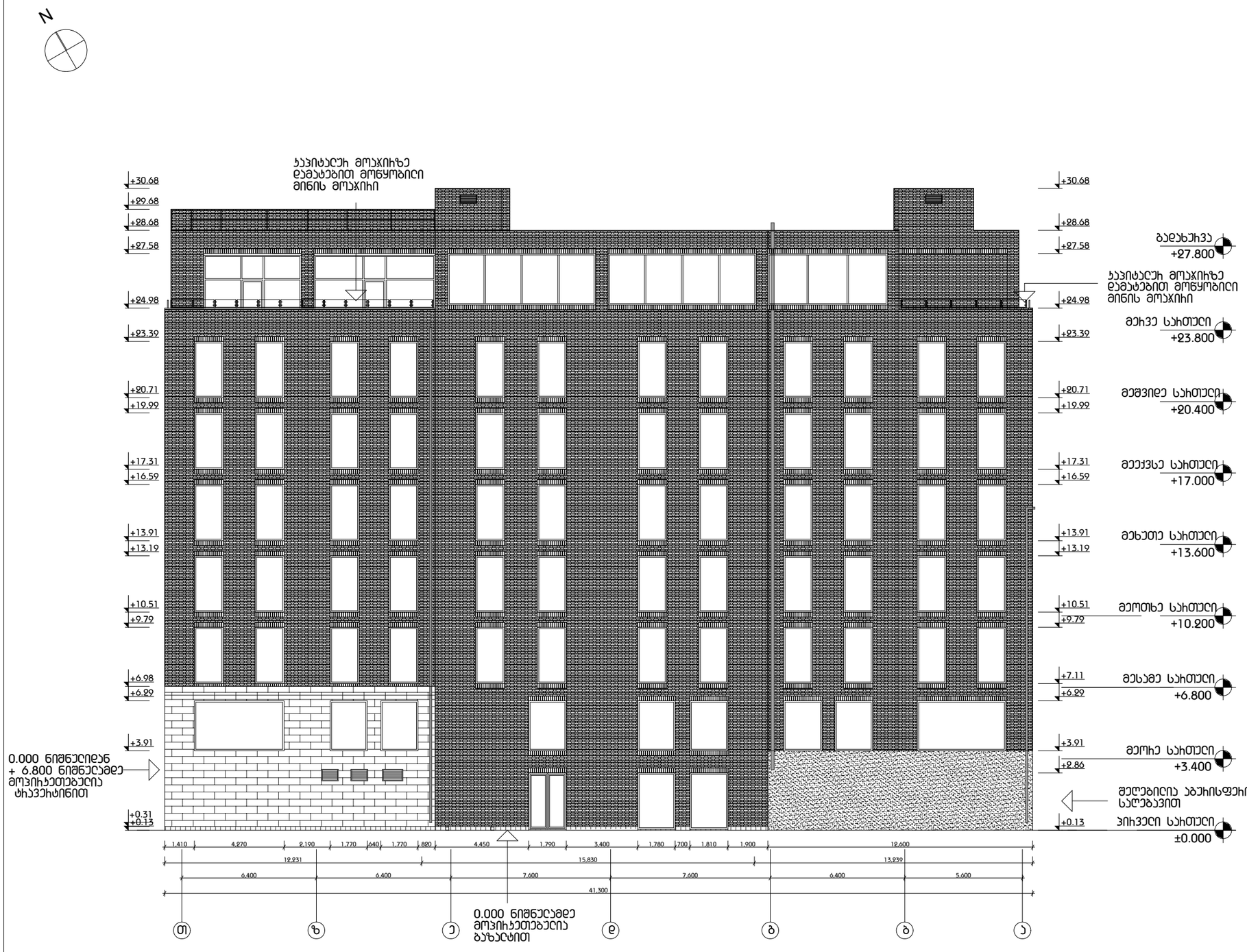

სიმბოლოები:

შენიშვნები:

GRATO
Passage

გაფრთხილება!
წინამდებარე დოკუმენტი წარმოადგენს "არქიტექტურული ჯგუფი და პარტნიორები" - ს საკუთრებას. მისი ნებისმიერი ფორმით (მთლიანად ან ნაწილობრივ) გამრავლება, კოპირება ან გავრცელება "არქიტექტურული ჯგუფი და პარტნიორები" - ს წერილობითი ნებართვის გარეშე იკრძალება.

ნახაზები გამიზნულია მხოლოდ კონტრაქტორებისათვის არქიტექტურული ინფორმაციის მისაღებად, მისი გამოყენება არ შეიძლება არცერთ სხვა პროექტში.ზომები უნდა გადამოწმდეს სამშენებლო მოედანზე კონტრაქტორის მიერ.
ნახაზი დაცრუნებული უნდა იქნას მოთხოვნისამებრ.

ARCHITECTURAL GROUP
&P A R T N E R S
#3 V.GABASHVILI st.
TBILISI 0162, GEORGIA
TEL.: +(995 32) 29 24 39
E-MAIL: AG@arcgroup.ge

თარიღი: რევიზია:

პროექტი:
გრატო პასაჟი

კონტრაქტის ნომერი: 0086

ნახაზი:
ფასადი თ-ა

პროექტის ნომერი: 05T-0004A	ფურცელი:
მასშტაბი: 1:200	1.2.15
არქიტექტორი:	დ.დოლიძე
კონსტრუქტორი:	ლ.კურტანიძე
დახაზა:	გ.საყვარელიძე
შეამოწმა:	ი.შარაშიძე
რევიზია:	
თარიღი: 11.10.01	დამტკიცებულია:

N

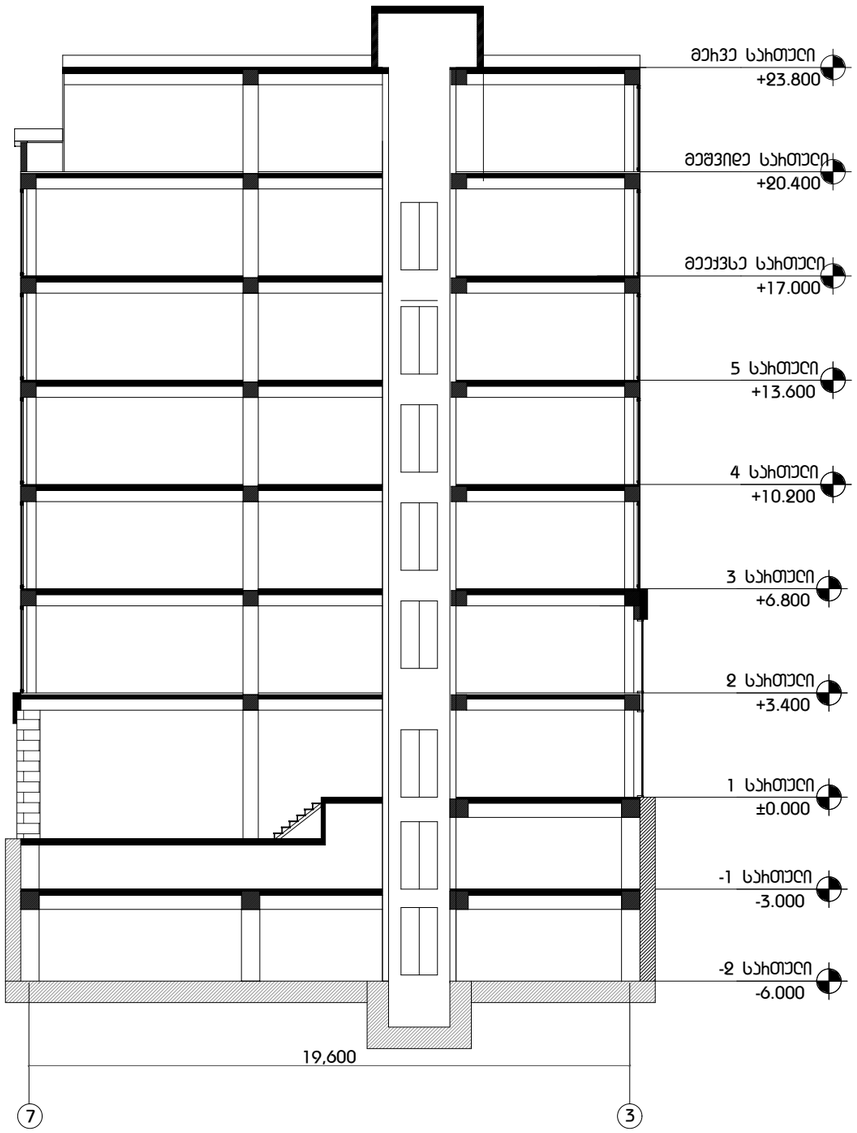

სიმბოლოები:

შენიშვნები:

GRATO
Passage

გაფრთხილება!
წინამდებარე დოკუმენტი წარმოადგენს
"არქიტექტურული ჯგუფი და პარტნიორები" - ს
საკუთრებას. მისი ნებისმიერი ფორმით
(მთლიანად ან ნაწილობრივ) გამრავლება,
კოპირება ან გავრცელება
"არქიტექტურული ჯგუფი და პარტნიორები" - ს
წერილობითი ნებართვის გარეშე იკრძალება.

ნახაზები გამიზნულია მხოლოდ
კონტრაქტორებისათვის არქიტექტურული
ინფორმაციის მისაღებად, მისი გამოყენება არ
შეიძლება არცერთ სხვა პროექტში.ზომები უნდა
გადამოწმდეს სამშენებლო მოედანზე
კონტრაქტორის მიერ.
ნახაზი დაცარუნებული უნდა იქნას
მოთხოვნისამებრ.

ARCHITECTURAL GROUP
&P A R T N E R S
#3 V.GABASHVILI st.
TBILISI 0162, GEORGIA
TEL.: +(995 32) 29 24 39
E-MAIL: AG@arcgroup.ge

თარიღი: რევიზია:

პროექტი:
გრატო პასაჟი

კონტრაქტის ნომერი: 0086

ნახაზი:
წღILI 7-3

პროექტის ნომერი: 05T-0004A	ფურცელი:
მასშტაბი: 1:200	1.2.16
არქიტექტორი:	დ.დოლიძე
კონსტრუქტორი:	ლ.კურტანიძე
დახაზა:	გ.საყვარელიძე
შეამოწმა:	ი.შარაშიძე
რევიზია:	
თარიღი: 11.10.01	დამტკიცებულია:

N

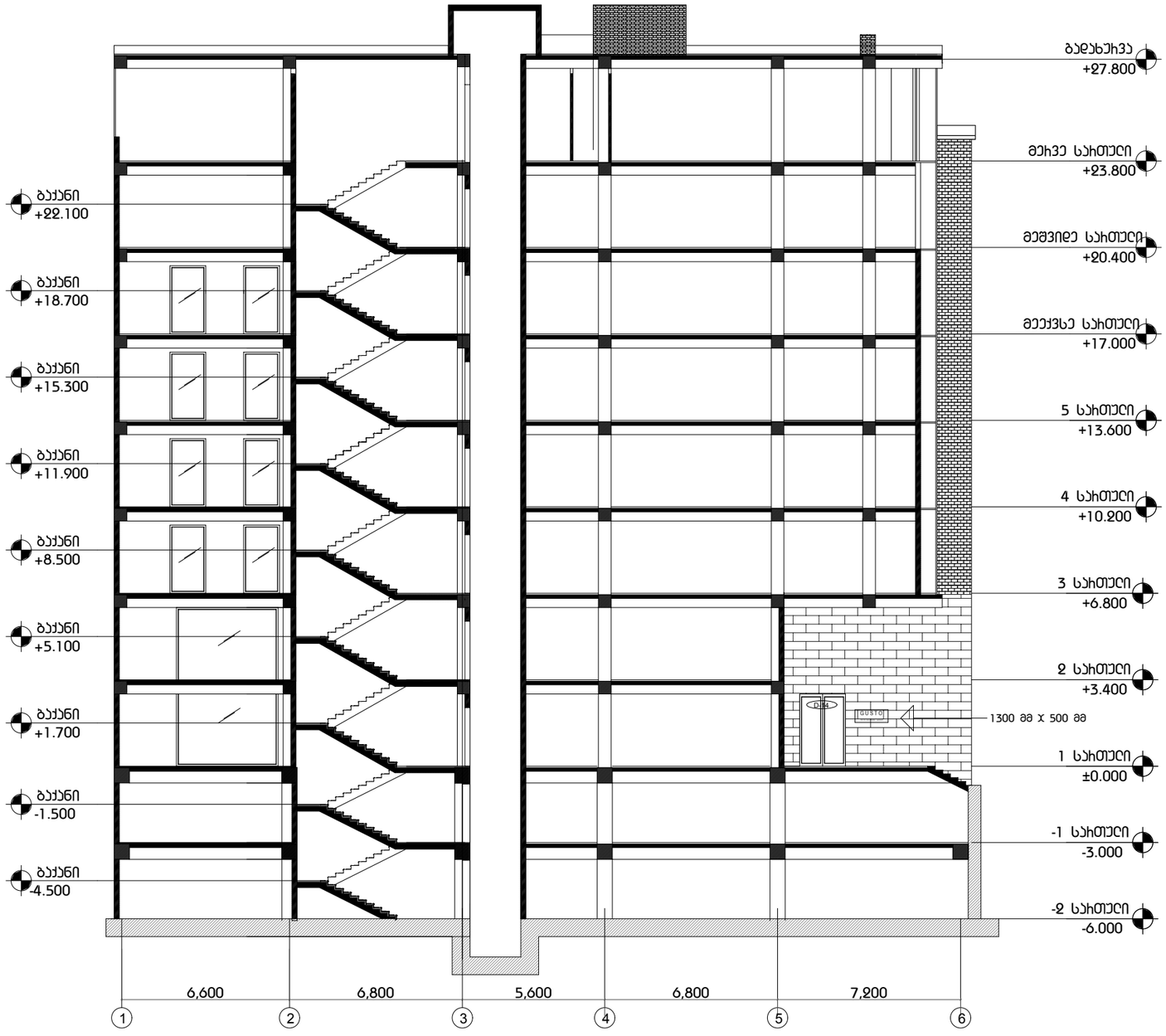

სიმბოლოები:

შენიშვნები:

GRATO
Passage

გაფრთხილება!
წინამდებარე დოკუმენტი წარმოადგენს "არქიტექტურული ჯგუფი და პარტნიორები" - ს საკუთრებას. მისი ნებისმიერი ფორმით (მთლიანად ან ნაწილობრივ) გამრავლება, კოპირება ან გავრცელება "არქიტექტურული ჯგუფი და პარტნიორები" - ს წერილობითი ნებართვის გარეშე იკრძალება.

ნახაზები გამიზნულია მხოლოდ კონტრაქტორებისათვის არქიტექტურული ინფორმაციის მისაღებად, მისი გამოყენება არ შეიძლება არცერთ სხვა პროექტში.ზომები უნდა გადამოწმდეს სამშენებლო მოედანზე კონტრაქტორის მიერ.
ნახაზი დაცარუნებული უნდა იქნას მოთხოვნისამებრ.

ARCHITECTURAL GROUP
&P A R T N E R S
#3 V.GABASHVILI st.
TBILISI 0162, GEORGIA
TEL.: +(995 32) 29 24 39
E-MAIL: AG@arcgroup.ge

თარიღი: რევიზია:

პროექტი:
გრატო პასაჟი

კონტრაქტის ნომერი: 0086

ნახაზი:
წღილი 1-6

პროექტის ნომერი: 05T-0004A	ფურცელი:
მასშტაბი: 1:200	1.2.17
არქიტექტორი:	დ.დოლიძე
კონსტრუქტორი:	ლ.კურტანიძე
დახაზა:	გ.საყვარელიძე
შეამოწმა:	ი.შარაშიძე
რევიზია:	
თარიღი: 11.10.01	დამტკიცებულია:

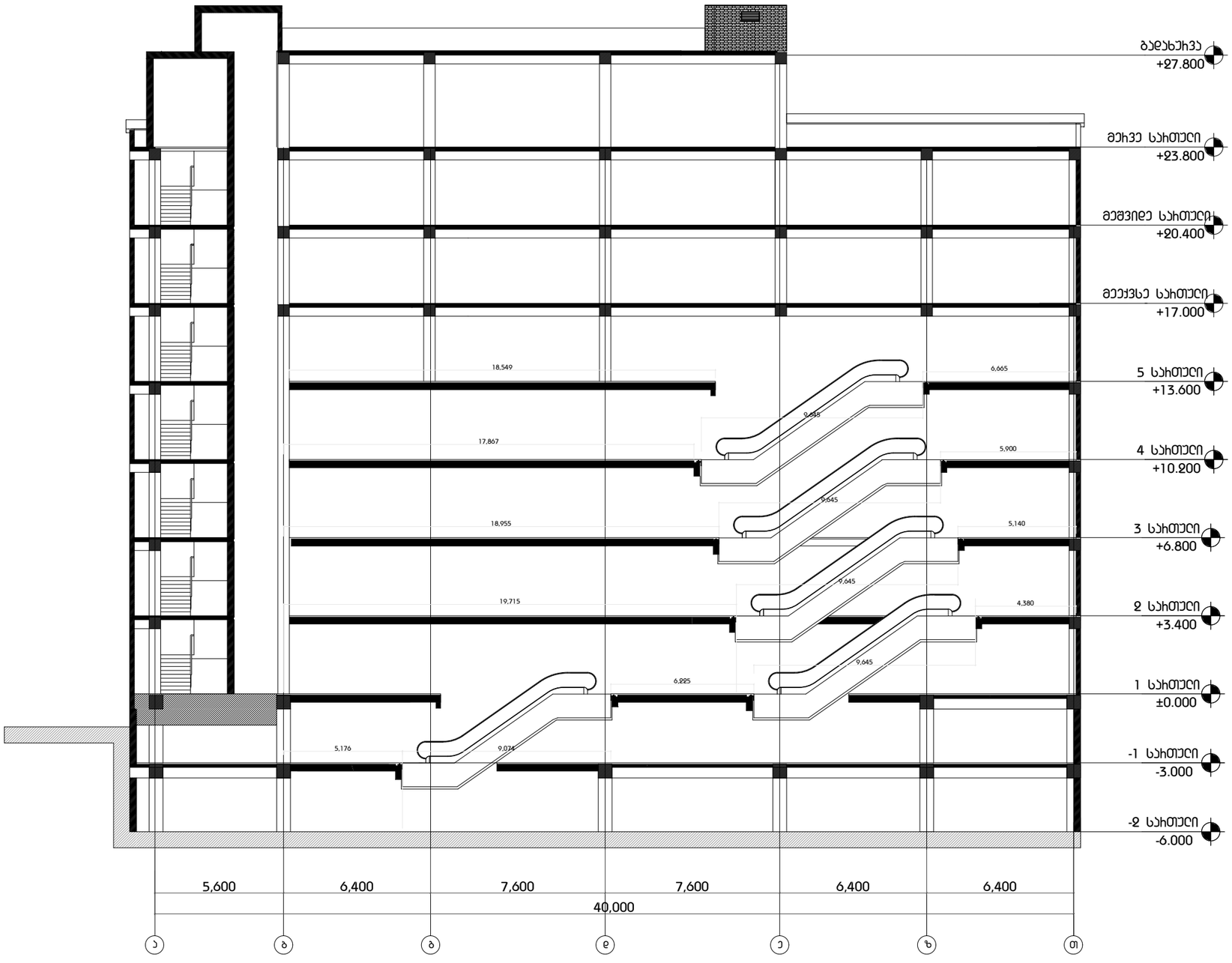

სიმბოლოები:

შენიშვნები:

GRATO
Passage

გაფრთხილება!
წინამდებარე დოკუმენტი წარმოადგენს
"არქიტექტურული ჯგუფი და პარტნიორები" - ს
საკუთრებას. მისი ნებისმიერი ფორმით
(მთლიანად ან ნაწილობრივ) გამრავლება,
კოპირება ან გავრცელება
"არქიტექტურული ჯგუფი და პარტნიორები" - ს
წერილობითი ნებართვის გარეშე იკრძალება.

ნახაზები გამიზნულია მხოლოდ
კონტრაქტორებისათვის არქიტექტურული
ინფორმაციის მისაღებად, მისი გამოყენება არ
შეიძლება არცერთ სხვა პროექტში.ზომები უნდა
გადამოწმდეს სამშენებლო მოედანზე
კონტრაქტორის მიერ.
ნახაზი დაცარუნებული უნდა იქნას
მოთხოვნისამებრ.

ARCHITECTURAL GROUP
&P A R T N E R S
#3 V.GABASHVILI st.
TBILISI 0162, GEORGIA
TEL.: +(995 32) 29 24 39
E-MAIL: AG@arcgroup.ge

თარიღი: რევიზია:

პროექტი:
გრატო პასაჟი

კონტრაქტის ნომერი: 0086

ნახაზი:
ჭრილი ა-თ

პროექტის ნომერი: 05T-0004A	ფურცელი:
მასშტაბი: 1:200	1.2.18
არქიტექტორი:	დ.დოლიძე
კონსტრუქტორი:	ლ.კურტანიძე
დახაზა:	გ.საყვარელიძე
შეამოწმა:	ი.შარაშიძე
რევიზია:	
თარიღი: 11.10.01	დამტკიცებულია:

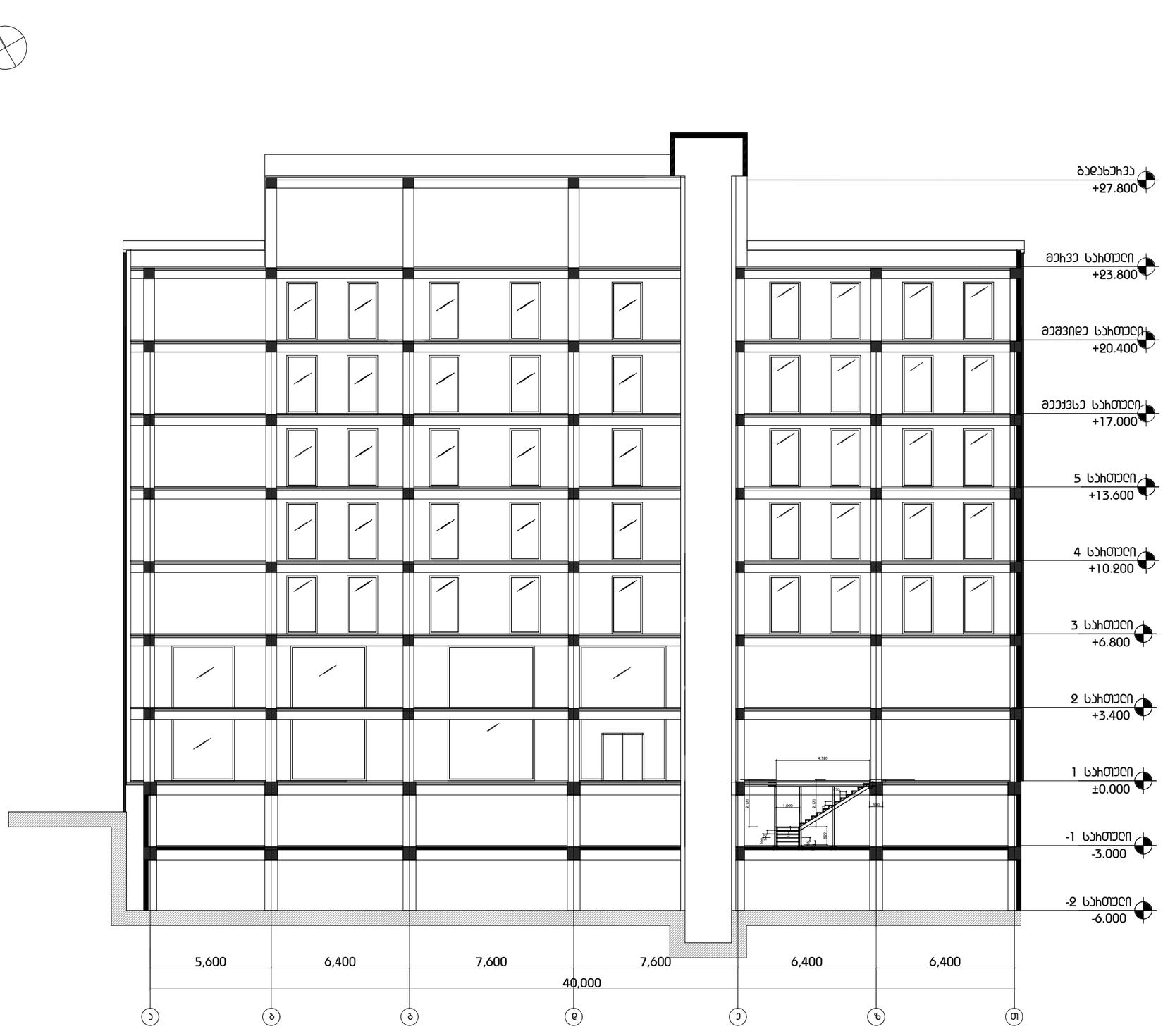

სიმბოლოები:

შენიშვნები:

GRATO
Passage

გაფრთხილება!
წინამდებარე დოკუმენტი წარმოადგენს "არქიტექტურული ჯგუფი და პარტნიორები" - ს საკუთრებას. მისი ნებისმიერი ფორმით (მთლიანად ან ნაწილობრივ) გამრავლება, კოპირება ან გავრცელება "არქიტექტურული ჯგუფი და პარტნიორები" - ს წერილობითი ნებართვის გარეშე იკრძალება.

ნახაზები გამიზნულია მხოლოდ კონტრაქტორებისათვის არქიტექტურული ინფორმაციის მისაღებად, მისი გამოყენება არ შეიძლება არცერთ სხვა პროექტში.ზომები უნდა გადამოწმდეს სამშენებლო მოედანზე კონტრაქტორის მიერ.
ნახაზი დაბრუნებული უნდა იქნას მოთხოვნისამებრ.

ARCHITECTURAL GROUP
&P A R T N E R S
#3 V.GABASHVILI st.
TBILISI 0162, GEORGIA
TEL.: +(995 32) 29 24 39
E-MAIL: AG@arcgroup.ge

თარიღი: რევიზია:

პროექტი:
გრატო პასაჟი

კონტრაქტის ნომერი: 0086

ნახაზი:
ჭრილი ა-თ

პროექტის ნომერი: 05T-0004A	ფურცელი:
მასშტაბი: 1:200	1.2.19
არქიტექტორი:	დ.დოლიძე
კონსტრუქტორი:	ლ.კურტანიძე
დახაზა:	გ.საყვარელიძე
შეამოწმა:	ი.შარაშიძე
რევიზია:	
თარიღი: 11.10.01	დამტკიცებულია: