განმარტებითი ბარათი

დაგეგმარების საფუძვლების და მიზნის აღწერა:

საპროექტო შენობის დაგეგმარების საფუძველს წარმოადგენს, თბილისის მუნიციპალიტეტის არქიტექტურის სამსახურის მიერ გაცემული მიწის ნაკვეთის სამშენებლოდ გამოყენების პირობები #5341598 02/12/2020 პროექტის მიზანია მრავალბინიანი საცხოვრებელი სახლის დაგეგმარება მოქმედი კანონმდებლობის დაცვით, თანამედროვე გეგმარების პრინციპების და შენობა-ნაგებობის უსაფრთხოების გამოყენებით.

მიწის ნაკვეთის მდებარეობის აღწერა:

საპროექტო ტერიტორია მდებარეობს ქ.თბილისში, დიდ დიღომში, IV მიკრო/რაიონში, N25 და N29 კორპუსების მიმდებარედ მდებარე მიწის ნაკვეთზე (ს/კ: 01.10.07.004.069). ნაკვეთის ფართობია 3440.0 კვ.მეტრი. საპროექტო ტერიტორია მდებარეობს კარგად განვითარებულ საცხოვრებელ ლოკაციაზე. ტერიტორია სწორი რელიეფით ხასიათდება, რაც კარგად იქნა გამოყენებული ღია პარკირებების მოსაწყობად და შიდა მყუდრო ეზოს შესაქმნლად.

პროექტის კონცეფცია იდეა:

სივრცითი მოცულობითი გადაწყვეტისას კარგად იქნა გამოყენებული მიწის კონფიგურაცია, გზათა სისტემები და არსებული გარემო. სამეზობლო კონტაქტები.

პროექტის შინაარსობრივი აღწერა:

ქ. თბილისის მუნიციპალიტეტის არქიტექტურის სამსახურის 03.05.22 წლის N5922931 ბრძანებით შეთანხმდა, ხოლო 24.06.22 წლის N6001902 ბრძანებით გაიცა მშენებლობის ნებართვა მრავალბინიანი საცხოვრებელი სახლის პროექტის პირვანდელ ვარიანტზე, შემდგომ მოხდა პროექტის კორექტირება (მცირედით შეიცვალა თითქმის ყველა ფართი, „ა“ ტიპის ბინები განთავსდა +16.20, +19.50, +22.80 და +26.10 ნიშნულებზე) და 28.04.23 წლის N6435622 ბრძანებით შეთანხმდა, შემდგომ კი 25.05.23 წლის N6478548 ბრძანებით გაიცა მშენებლობის ნებართვა კორექტირებულ პროექტზე.

ამჟამად კორექტირება, კვლავ მცირედ ცვლილებეს მოიცავს, კერძოდ: შეიცვალა თითქმის ყველა ბინის ფართი, ზოგიერთი ბინა გაიყო, შესაბამისად საერთო ჯამში გაიზარდა ბინების რაოდენობა და დაემატა ერთი „ა“ ტიპის ბინა. „ა“ ტიპის ბინები განთავსდა +3.00, +6.30, +9.60, +12.90 და +22.80 ნიშნულებზე; გაიზარდა ავტოსადგომების რაოდენობა, რამოდენიმე ადგილას შეიცვალა ხანძარსაწინააღმდეგო მანძილები და ა.შ

წარმოდგენილი არქიტექტურული პროექტი ითვალისწინებს საპროექტო მიწის ნაკვეთზე ერთი მაღლივი, მრავალბინიანი, საცხოვრებელი სახლის დაგეგმარებას, რომელიც

საპროექტო მიწის ნაკვეთის შუაშია განთავსებული. მიწის ნაკვეთს ჩრდილო-დასავლეთით და სამხრეთ-აღმოსავლეთით ესაზღვრება საზოგადოებრივი სივრცე. მიწის ნაკვეთს გააჩნია ორი მისასვლელი, სამხრეთისა და აღმოსავლეთის მხრიდან. შენობა ეზოს ყოფს ორ ნაწილად, თუმცა მათ შორის კავშირი არსებობს, საფეხმავლო გასავლელების სახით. სახანძრო მანქანის მიდგომა ხდება ეზოს ორივე ნაწილში დამოუკიდებლად. ეზოს ნაწილი შევსებულია ღია პარკირებებით.

შენობის ± 0.00 ნიშნულზე მოწყობილია როგორც ღია ავტოსადგომი გარაჟი, ასევე გარე ავტოსადგომები. ამის გარდა ზემოთ შენობა 11 სართულიანია, სადაც მოწყობილია საცხოვრებელი ბინები. სრულად საცხოვრებელი შენობა მიწის ზემოთ 12 სართულიანია.

შენობაში განთავსებულია 206 საცხოვრებელი ერთეული, შესაბამისად ორი პროცენტი (5 საცხოვრებელი ერთეული) წარმოადგენს „ა“ ტიპის ერთეულს, ხოლო ყველა დანარჩენილი „ბ“ ტიპის ერთეულს. ავტოსადგომები უზრუნველყოფილია შესაბამისი რაოდენობის მისაწვდომი სივრცეებით, მათ შორის ერთი მიკროავტობუსებისთვის მისაწვდომი ავტოსადგომი სივრცეა, რომელიც განთავსებულია ღია ავტოსადგომზე, შენობის პირველ სართულზე.

შენობაში მოწყობილია ორი კიბის უჯრედი, რომელთაც გააჩნიათ ვესტიბიულები. გზა-კიბეებიც და ვესტიბიულებიც დაწნევადია. შენობის შესასვლელებში შშმ პირთა შესვლა-გამოსვლა, შესაძლებელია პირდაპირ მიწის დონიდან, პანდუსის გარეშე. შენობის ყველა შესასვლელი მისაწვდომია. შენობაში მოწყობილია ორი ლიფტი, საიდანაც ერთ-ერთი ლიფტი (დიდი ლიფტი) მისაწვდომია შშმ პირთათვის, ამ ლიფტშივე შესაძლებელი იქნება 2,15x0,60 საკაცის განთავსებაც. ორივე ლიფტის შახტა დაწნევადია. დერეფნებში მოწყობილია საჰაერო შახტები, რომლებიც შესაბამის მოწყობილობებთან ერთად უზრუნველყოფს კვამლის მექანიკურ გაწოვას.

საპროექტო შენობა აღჭურვილი იქნება სახანძრო უსაფრთხოების სისტემით, რომელიც მოთხოვნილია №41 დადგენილებით:

1) შენობაში გათვალისწინებულია სახანძრო მილდგარების სისტემის მოწყობა.

2) შენობაში ასევე გათვალისწინებულია სახანძრო განგაშისა და ცეცხლაღმომჩენი სისტემები - დამონტაჟდება ხელით სამართავი კოლოფები; საცხოვრებელი ერთეულების საძინებლებში დამონტაჟდება კვამლზე მორეაგირე მაუწყებელის მოწყობილობები; კვამლის/ცეცხლის ავტომატური აღმომჩენები გათვალისწინებულია საერთო სარგებლობის დერეფნებში, ლიფტის სამანქანოებში და ბინის ჰოლებში; საერთო სარგებლობის დერეფნებში და ღია ავტოსადგომ გარაჟში მოეწყობა სახანძრო სიგნალიზაციის (ხმოვანი და ვიზუალური განგაშის) სისტემა; გასასვლელის გზა-კიბეებზე, ასევე ყოველ იატაკზე/სართულზე (მათ შორის ლიფტებთან ახლოს) მოწყობილია საგანგებო ხმოვანი განგაშის სისტემა;

3) შენობაში გათვალისწინებულია კვამლის კონტროლის სისტემა, შიგა გასასვლელის გზა-კიბეები, კიბის ვესტიბიულები და ლიფტის შახტები დაწნევადია, ხოლო დერეფნები აღჭურვილია მექანიკური განიავების/კვამლის მექანიკური გაწოვის სისტემებით;

4) ღია ავტოსადგომში გათვალისწინებულია ხელის ცეცხლმაქრების განთავსება;

5) გზა-კიბეების ფარგლებში მოწყობილ თავშესაფრის ფართობებზე დაყენებულია ორმხრივი კავშირის სისტემა, რომლითაც შესაძლებელია სამეთვალყურეო ადგილთან დაკავშირება ან 112-ზე დარეკვა;

6) შენობას გააჩნია სახანძრო-სამაშველო სამსახურის მიერ გამოსაყენებელი ორი მისაერთებელი.

7) ტერიტორიაზე გათვალისწინებულია 1 სახანძრო ჰიდრანტის მოწყობა.

ყველა ხანძრისგან დაცვის სისტემების მოწყობას და შემდგომ ზედამხედველობას უზრუნველყოფს შესაბამისი სამსახური და სახანძრო სისტემების სპეციალისტები.

ფასადები გალესილი და შეღებილია. გამოყენებულია ლითონის მილკვადრატის მოაჯირები. შავი ფერის მეტალოპლასმასის პროფილის კარ-ფანჯრები.

პროექტის ძირითადი სტრუქტურული სისტემის აღწერა:

კონსტრუქციული თვალსაზრისით შენობები მონოლითური რკინაბეტონის ჩარჩო-კავშირებიან სისტემას წარმოადგენს. სახანძრო უსაფრთხოების წესების მიხედვით კონსტრუქციულ ტიპად განსაზღვრულია I-A ტიპი.

შენობის დაგეგმარებისას გამოყენებული კანონმდებლობის აღწერა:

"მშენებლობის ნებართვის გაცემისა და შენობა-ნაგებობის ექსპლუატაციაში მიღების წესისა და პირობების შესახებ" საქართველოს მთავრობის 2019 წლის 31 მაისის №255 დადგენილება.

"ქალაქ თბილისის ტერიტორიის გამოყენებისა და განაშენიანების რეგულირების წესების დამტკიცების შესახებ" ქალაქთბილისის საკრებულოს 2016 წლის 24 მაისის №14-39 დადგენილება.

საქართველოს მთავრობის 2016 წლის 28 იანვრის №41 დადგენილება ტექნიკური რეგლამენტის „შენობა-ნაგებობის უსაფრთხოების წესების“ დამტკიცების თაობაზე.

ასევე, ტექნიკური რეგლამენტი „მისაწვდომობის ეროვნული სტანდარტი“ 732 დადგენილება.

შენობა-ნაგებობის უსაფრთხოების წესებთან შესაბამისობის ანალიზი

გამოყენებული წესები - **„შენობა-ნაგებობის უსაფრთხოების წესები“**

ჩამოთვალეთ შენობის დაკავებულებები და აღწერეთ თითოეული გამოყენება
1. **სასაწყობო ჯგუფი სწ-2** (ღია ავტოსადგომი გარაჟი ±0.00 ნიშნულზე)
2. **საცხოვრებელი ჯგუფი სც-2** (საცხოვრებელი ბინები +3.00, +6.30, +9.60, +12.90, +16.20, +19.50, +22.80, +26.10, +29.40, +32.70 და +36.00 ნიშნულებზე)

კონსტრუქციის ტიპი:	
განსაზღვრეთ კონსტრუქციის არსებული შენობისთვის: მაგალითი: II-A, I-B, V-A, V-B	
განსაზღვრეთ კონსტრუქციის ტიპი ახალი შენობისთვის: მაგალითი: II-A, I-B, V-A, V-B	**I-A მიწის ზემოთ 12 სართული**

სიმაღლის შეზღუდვები ცხრილი 503 -ის მიხედვით		
დაკავებულობები	**დასაშვები სართულიანობა**	**შემოთავაზებული სართულიანობა**
1. სასაწყობო ჯგუფი სწ-2	შეუზღუდავი	1 სართული
2. საცხოვრებელი ჯგუფი სც-2	შეუზღუდავი	11 სართული
	დასაშვები სიმაღლე	შემოთავაზებული სიმაღლე
შენობის საერთო სიმაღლე =	შეუზღუდავი	41.90
მიწის ზემოთ სართულის რაოდენობა =		12 სართული
მიწის დონის ქვედა სართულის რაოდენობა =		-

ფართობის შეზღუდვები ცხრილი 503 -ის მიხედვით			
დაკავებულობები		დასაშვები ფართობი კვ.მ.	შემოთავაზებული ფართობი კვ.მ.
1. სასაწყობო ჯგუფი სწ-2 (ღია ავტოსადგომი გარაჟი)	±0.00	შეუზღუდავი	1029.44
2. საცხოვრებელი ჯგუფი სც-2 (საცხოვრებელი ბინები)	+3.00	შეუზღუდავი	1168.74
3. საცხოვრებელი ჯგუფი სც-2 (საცხოვრებელი ბინები)	+6.30	შეუზღუდავი	1184.07
4. საცხოვრებელი ჯგუფი სც-2 (საცხოვრებელი ბინები)	+9.60	შეუზღუდავი	1196.72
5. საცხოვრებელი ჯგუფი სც-2 (საცხოვრებელი ბინები)	+12.90	შეუზღუდავი	1197.44
6. საცხოვრებელი ჯგუფი სც-2 (საცხოვრებელი ბინები)	+16.20	შეუზღუდავი	1198.83
7. საცხოვრებელი ჯგუფი სც-2 (საცხოვრებელი ბინები)	+19.50	შეუზღუდავი	1199.44
8. საცხოვრებელი ჯგუფი სც-2 (საცხოვრებელი ბინები)	+22.80	შეუზღუდავი	1198.16
9. საცხოვრებელი ჯგუფი სც-2 (საცხოვრებელი ბინები)	+26.10	შეუზღუდავი	1198.52
10. საცხოვრებელი ჯგუფი სც-2 (საცხოვრებელი ბინები)	+29.40	შეუზღუდავი	1199.21
11. საცხოვრებელი ჯგუფი სც-2 (საცხოვრებელი ბინები)	+32.70	შეუზღუდავი	1199.18
12. საცხოვრებელი ჯგუფი სც-2 (საცხოვრებელი ბინები)	+36.00	შეუზღუდავი	1199.75
იატაკის საერთო ფართობი =		14169.5	
იატაკების რაოდენობა =		მიწის დონის ზედა 12	
შენობის საერთო ფართობი =		14169.5 + 69.43 (±0.00 ნიშნ) + 125.28 (+3.00 ნიშნ) + 128.12 (+6.30 ნიშნ) + 128.12 (+9.60 ნიშნ) + 128.12 (+12.90 ნიშნ) + 126.83 (+16.20 ნიშნ) + 126.83 (+19.50 ნიშნ) + 126.83 (+22.80 ნიშნ) + 126.83 (+26.10 ნიშნ) + 126.83 (+29.40 ნიშნ) + 126.83 (+32.70 ნიშნ) + 126.83 (+36.00 ნიშნ) + 52.21 (+39.30 ნიშნ) = 15688.59	

გარე კედლის ცეცხლმედეგობისა და ღიობისადმი მოთხოვნები ცხრილების 602-ის და 705.8 -ის მიხედვით									
გარე კედელი	**ხანძარსაწინააღმდეგო მანძილი** (მეტრი)	**ცეცხლმედეგობის ხარისხი** (საათი)		**კედლის ღიობების ფართობი** (კედლის %)					
		მოთხოვნილი	**გათვალისწინებული**	**დასაშვები**			**გათვალისწინებული**		
				დაცული	**დაუცველი საშხეფებით**	**დაუცველი**	**დაცული**	**დაუცველი საშხეფებით**	**დაუცველი**
“ა-ე” ღერძებში	9-ზე მეტი	0	0	შეუზღუდავია	შეუზღუდავია	**შეუზღუდავია**	-	-	**აკმაყოფილებს**
“ე-ზ” ღერძებში	8.10 (მინიმალური)	1	1	შეუზღუდავია	შეუზღუდავია	**70%**	-	-	**18%**
“ზ-ი” ღერძებში	9-ზე მეტი	0	0	შეუზღუდავია	შეუზღუდავია	**შეუზღუდავია**	-	-	**აკმაყოფილებს**
“1-9” ღერძებში	9-ზე მეტი	0	0	შეუზღუდავია	შეუზღუდავია	**შეუზღუდავია**	-	-	**აკმაყოფილებს**
“9-10” ღერძებში	7.24 (მინიმალური)	1	1	შეუზღუდავია	შეუზღუდავია	**45%**	-	-	**0**
“ი-ა” ღერძებში	9-ზე მეტი	0	0	შეუზღუდავია	შეუზღუდავია	**შეუზღუდავია**	-	-	**აკმაყოფილებს**
“10-7” ღერძებში ±0.00 და+3.00 ნიშ-ზე	2.10 (მინიმალური)	1	1	25%	25%	**10%**	-	-	**0**
“10-7” ღერძებში ზედა ნიშ-ზე	0.08 (მინიმალური)	1	1	დაუშვებელია	დაუშვებელია	**დაუშვებელია**	-	-	**0**
“7-1” ღერძებში	9-ზე მეტი	0	1	შეუზღუდავია	შეუზღუდავია	**შეუზღუდავია**	-	-	**აკმაყოფილებს**

„ზედა ნიშნულებზე“ - იგულისხმება სართულები +6.30 ნიშნულიდან +36.00 ნიშნულის ჩათვლით

ხანძრისაგან დაცვის სისტემებისადმი მოთხოვნები									
დაკავებულობები/ სივრცეები/გასასვლელი საშუალებები	ავტოსაშხეფი სისტემა	ალტერნატიული ავტომატური ცეცხლსაქრობი სისტემა	სახანძრო განგაშისა და ცეცხლაღმომჩენი სისტემები	სახანძრო მილდგარების სისტემები	კვამლის საკონტროლო სისტემები	ხელის ცეცხლმაქრები	საავარიო განგაშის სისტემები	ხანძრის მართვის ცენტრი	სახანძრო-სამაშველო სამსახურის მიერ გამოსაყენებელი მისაერთებელი
სასაწყობო ჯგუფი სწ-2 (ღია ავტოსადგომი)	-	-	1.საგანგებო ხმოვანი განგაშის საკომუნიკაციო სისტემა 2.სახანძრო სიგნალიზაცია	კი	-	კი	-		
საცხოვრებელი ჯგუფი სც-2	-	-	1. კვამლზე მორეაგირე მაუწყებლის მოწყობილობები 2.კვამლის ავტომატური აღმომჩენი	-	-	-	-		
დერეფნები	-	-	1.სახანძრო განგაშის ხელით სამართავი კოლოფები 2.კვამლის ავტომატური აღმომჩენი 3.სახანძრო სიგნალიზაცია 4.საგანგებო ხმოვანი განგაშის საკომუნიკაციო სისტემა	კი	კვამლის მექანიკური გაწოვა	-	-		

კიბის უჯრედები	-	-	1.საგანგებო ხმოვანი განგაშის საკომუნიკაციო სისტემა 2.ორმხრივი კავშირის სისტემა	-	დაწნევის სისტემა	-	-		
კიბის ვესტიბიულები	-	-	-	-	დაწნევის სისტემა	-	-		
ლიფტის შახტები	-	-	-	-	დაწნევის სისტემა	-	-		
ლიფტის სამანქანოები	-	-	კვამლის ავტომატური აღმომჩენი	-	-	-	-		

განიავებისადმი მოთხოვნები		
დაკავებულობები/სივრცეები/გასასვლელი საშუალებები	ბუნებრივი განიავება	ხელოვნური (მექანიკური) განიავება
სასაწყობო ჯგუფი სწ-2 (ღია ავტოსადგომი)	კი	-
საცხოვრებელი ჯგუფი სც-2 (ბინები)	კი	-
კიბის უჯრედები	-	კი/დაწნევის სისტემა
კიბის ვესტიბიულები	-	კი/დაწნევის სისტემა
ლიფტის შახტები	-	კი/დაწნევის სისტემა
დერეფნები	-	კი (კვამლის მექანიკური გაწოვა)

თითოეული სართულიდან და სივრციდან გასასვლელი საშუალება										
სართულები	დაკავებულობა და დაკავებულობის დატვირთვის ჯამური მაჩვენებელი	მოთხოვნილი გასასვლელების/გასასვლელთან მისადგომის რაოდენობა	გათვალისწინებული გასასვლელების/გასასვლელთან მისადგომის რაოდენობა და ტიპი	გასასვლელი საშუალებების სიგანე (მეტრი)					
				გზა-კიბეები		დერაფანი,		გასასვლელის გზა-კარი	
				მოთხოვნილი	გათვალისწინებული	მოთხოვნილი	გათვალისწინებული	მოთხოვნილი	გათვალისწინებული (თავისუფალი)
±0.00 ნიშნულზე	სასაწყობო ჯგუფი სწ-2 (ღია ავტოსადგომი) დ.დ. 55	2	2 (ღია მალი)	-	-	-	-	0.82	1.39 1.56
+3.00 ნიშნულზე	საცხოვრებელი ჯგუფი სც-2 (საცხოვრებელი ბინები)	1 (თითოეულ ბინას)	1 (გზა-კარი) (თითოეულ ბინას)	-	-	-	-	0.82	0.88
+3.00 ნიშნულზე სართულს ს.დ.დ. 63		2	2 (გზა-კიბე)	1.10	1.36	1.20	1.30 (მინიმალური)	0.82	0.82
+6.30 ნიშნულზე	საცხოვრებელი ჯგუფი სც-2 (საცხოვრებელი ბინები)	1 (თითოეულ ბინას)	1 (გზა-კარი) (თითოეულ ბინას)	-	-	-	-	0.82	0.88
+6.30 ნიშნულზე სართულს ს.დ.დ. 64		2	2 (გზა-კიბე)	1.10	1.36	1.20	1.30 (მინიმალური)	0.82	0.82
+9.60 ნიშნულზე	საცხოვრებელი ჯგუფი სც-2 (საცხოვრებელი ბინები)	1 (თითოეულ ბინას)	1 (გზა-კარი) (თითოეულ ბინას)	-	-	-	-	0.82	0.88
+9.60 ნიშნულზე სართულს ს.დ.დ. 64		2	2 (გზა-კიბე)	1.10	1.36	1.20	1.30 (მინიმალური)	0.82	0.82
+12.90 ნიშნულზე	საცხოვრებელი ჯგუფი სც-2 (საცხოვრებელი ბინები)	1 (თითოეულ ბინას)	1 (გზა-კარი) (თითოეულ ბინას)	-	-	-	-	0.82	0.88
+12.90 ნიშნულზე სართულს ს.დ.დ. 63		2	2 (გზა-კიბე)	1.10	1.36	1.20	1.30 (მინიმალური)	0.82	0.82
+16.20 ნიშნულზე	საცხოვრებელი ჯგუფი სც-2 (საცხოვრებელი ბინები)	1 (თითოეულ ბინას)	1 (გზა-კარი) (თითოეულ ბინას)	-	-	-	-	0.82	0.88

+16.20 ნიშნულზე სართულს ს.დ.დ. 66		**2**	**2 (გზა-კიბე)**	**1.10**	**1.36**	**1.20**	**1.30** (მინიმალური)	**0.82**	**0.82**
+19.50 ნიშნულზე	**საცხოვრებელი ჯგუფი სც-2** (საცხოვრებელი ბინები)	**1** (თითოეულ ბინას)	**1 (გზა-კარი)** (თითოეულ ბინას)	-	-	-	-	**0.82**	**0.88**
+19.50 ნიშნულზე სართულს ს.დ.დ. 67		**2**	**2 (გზა-კიბე)**	**1.10**	**1.36**	**1.20**	**1.30** (მინიმალური)	**0.82**	**0.82**
+22.80 ნიშნულზე	**საცხოვრებელი ჯგუფი სც-2** (საცხოვრებელი ბინები)	**1** (თითოეულ ბინას)	**1 (გზა-კარი)** (თითოეულ ბინას)	-	-	-	-	**0.82**	**0.88**
+22.80 ნიშნულზე სართულს ს.დ.დ. 66		**2**	**2 (გზა-კიბე)**	**1.10**	**1.36**	**1.20**	**1.30** (მინიმალური)	**0.82**	**0.82**
+26.10 ნიშნულზე	**საცხოვრებელი ჯგუფი სც-2** (საცხოვრებელი ბინები)	**1** (თითოეულ ბინას)	**1 (გზა-კარი)** (თითოეულ ბინას)	-	-	-	-	**0.82**	**0.88**
+26.10 ნიშნულზე სართულს ს.დ.დ. 66		**2**	**2 (გზა-კიბე)**	**1.10**	**1.36**	**1.20**	**1.30** (მინიმალური)	**0.82**	**0.82**
+29.40 ნიშნულზე	**საცხოვრებელი ჯგუფი სც-2** (საცხოვრებელი ბინები)	**1** (თითოეულ ბინას)	**1 (გზა-კარი)** (თითოეულ ბინას)	-	-	-	-	**0.82**	**0.88**
+29.40 ნიშნულზე სართულს ს.დ.დ. 67		**2**	**2 (გზა-კიბე)**	**1.10**	**1.36**	**1.20**	**1.30** (მინიმალური)	**0.82**	**0.82**
+32.70 ნიშნულზე	**საცხოვრებელი ჯგუფი სც-2** (საცხოვრებელი ბინები)	**1** (თითოეულ ბინას)	**1 (გზა-კარი)** (თითოეულ ბინას)	-	-	-	-	**0.82**	**0.88**
+32.70 ნიშნულზე სართულს ს.დ.დ.67		**2**	**2 (გზა-კიბე)**	**1.10**	**1.36**	**1.20**	**1.30** (მინიმალური)	**0.82**	**0.82**
+36.00 ნიშნულზე	**საცხოვრებელი ჯგუფი სც-2** (საცხოვრებელი ბინები)	**1** (თითოეულ ბინას)	**1 (გზა-კარი)** (თითოეულ ბინას)	-	-	-	-	**0.82**	**0.88**
+36.00 ნიშნულზე სართულს ს.დ.დ. 67		**2**	**2 (გზა-კიბე)**	**1.10**	**1.36**	**1.20**	**1.30** (მინიმალური)	**0.82**	**0.82**

წყალსადენი სისტემის ფიქსირებული მოწყობილობების რაოდენობა ცხრილი 1602.1-ის მიხედვით													
სართულები	დაკავებულობა და დაკავებულობის დატვირთვის ჯამური მაჩვენებელი	ფიქსირებული მოწყობილობები (ცალი)											
		უნიტაზი		ტუალეტის ხელსაბანები		აბაზანა/შხაპი		სასმელი წყლის აპარატი		სამომსახურო ნიჟარა		სამზარეულოს ნიჟარა	
		მოთხოვნილი	გათვალისწინებული	მოთხოვნილი	გათვალისწინებული	მოთხოვნილი	გათვალისწინებული	მოთხოვნილი	გათვალისწინებული	მოთხოვნილი	გათვალისწინებული	მოთხოვნილი	გათვალისწინებული
±0.00 ნიშნულზე	**სასაწყობო ჯგუფი სწ-2** (ღია ავტოსადგომი) **დ.დ. 55**	-	-	-	-	-	-	-	-	-	-	-	-

წყალსადენი სისტემის ფიქსირებული მოწყობილობების რაოდენობა-საცხოვრებელი ჯგუფი სც-2 ქვეჯგუფი ცხრილი 1602.1-ის მიხედვით										
სართულები	საცხოვრებელი ერთეულები	ფიქსირებული მოწყობილობები								
		უნიტაზი (ერთ საცხოვრებელ ერთეულზე)		ტუალეტის ხელსაბანები (ერთ საცხოვრებელ ერთეულზე)		აბაზანა/შხაპი (ერთ საცხოვრებელ ერთეულზე)		სამზარეულოს ნიჟარა (ერთ საცხოვრებელ ერთეულზე)		ავტომატური სარეცხი მანქანის მისაერთებელი	
		მოთხოვნილი	გათვალისწ.	მოთხოვნილი	გათვალისწ.	მოთხოვნილი	გათვალისწ.	მოთხოვნილი	გათვალისწ.	მოთხოვნილი (20 საცხ. ერთეულზე)	გათვალისწ. (თითო საცხ. ერთეულზე)
+3.00 ნიშნულზე	„ბ“ ტიპის ბინები: ბინა №1-დან ბინა №17-ის ჩათვლით	1	1	1	1	1	1	1	1	1	1
	„ა“ ტიპის ბინა №14	1	1 შშმპ	1	1 შშმპ	1	1 შშმპ	1	1 შშმპ	1	1
+6.30 ნიშნულზე	„ბ“ ტიპის ბინები: ბინა №18-დან ბინა №36-ის ჩათვლით	1	1	1	1	1	1	1	1	1	1

	„ა“ ტიპის ბინა №33	1	1 შშმპ	1	1 შშმპ	1	1 შშმპ	1	1 შშმპ	1	1
+9.60 ნიშნულზე	„ბ“ ტიპის ბინები: ბინა №37-დან ბინა №55-ის ჩათვლით	1	1	1	1	1	1	1	1	1	1
	„ა“ ტიპის ბინა №52	1	1 შშმპ	1	1 შშმპ	1	1 შშმპ	1	1 შშმპ	1	1
+12.90 ნიშნულზე	„ბ“ ტიპის ბინები: ბინა №56-დან ბინა №74-ის ჩათვლით	1	1	1	1	1	1	1	1	1	1
	„ა“ ტიპის ბინა №71	1	1 შშმპ	1	1 შშმპ	1	1 შშმპ	1	1 შშმპ	1	1
+16.20 ნიშნულზე	„ბ“ ტიპის ბინები: ბინა №75-დან ბინა №93-ის ჩათვლით	1	1	1	1	1	1	1	1	1	1
+19.50 ნიშნულზე	„ბ“ ტიპის ბინები: ბინა №94-დან ბინა №111-ის ჩათვლით	1	1	1	1	1	1	1	1	1	1
+22.80 ნიშნულზე	„ბ“ ტიპის ბინები: ბინა №112-დან ბინა №130-ის ჩათვლით	1	1	1	1	1	1	1	1	1	1
	„ა“ ტიპის ბინა №127	1	1 შშმპ	1	1 შშმპ	1	1 შშმპ	1	1 შშმპ	1	1
+26.10 ნიშნულზე	„ბ“ ტიპის ბინები: ბინა №131-დან ბინა №149-ის ჩათვლით	1	1	1	1	1	1	1	1	1	1
+29.40 ნიშნულზე	„ბ“ ტიპის ბინები: ბინა №150-დან ბინა №168-ის ჩათვლით	1	1	1	1	1	1	1	1	1	1
+32.70 ნიშნულზე	„ბ“ ტიპის ბინები: ბინა №169-დან ბინა №187-ის ჩათვლით	1	1	1	1	1	1	1	1	1	1
+36.00 ნიშნულზე	„ბ“ ტიპის ბინები: ბინა №188-დან ბინა №206-ის ჩათვლით	1	1	1	1	1	1	1	1	1	1

Заказчик	д. Малоярославец ул Ярославская IV за.д. участок №29-ОЦ застр.
	Здание 3 Этажность 3 Общая площадь 6 073 6 Площадь участка 0
0/з. Заказчик Малоярославец Общая площадь Кадастр: 599 53 71 65	
Разработал Главный архитектор	Разработал Главный архитектор
Проверил Главный инженер	Проверил Главный инженер
3. 1:500	Масштаб: 19.10.2020г.

Объекты капитального строительства
Объекты благоустройства
Здания и сооружения
Проектируемое здание
Существующее здание
Снос
Проектируемое ограждение
Существующее ограждение
Временное ограждение
Проектируемый тротуар
Проектируемый газон
Проектируемое дерево
Проектируемый кустарник
Проектируемый цветник
Проектируемый бордюр
Проектируемый пандус
Проектируемый съезд
Проектируемый пешеходный переход
Проектируемый дорожный знак
Проектируемый фонарь
Проектируемый светофор
Проектируемый пожарный гидрант
Проектируемый колодец
Проектируемый водосток
Проектируемый ливневый колодец
Проектируемый смотровой колодец
Проектируемый газовый колодец
Проектируемый электрический колодец
Проектируемый телефонный колодец
Проектируемый водопроводный колодец
Проектируемый канализационный колодец
Проектируемый газопровод
Проектируемый электрический кабель
Проектируемый телефонный кабель
Проектируемый водопровод
Проектируемый канализационный трубопровод
Проектируемый ливневый трубопровод
Проектируемый теплотрасса
Проектируемый воздушный кабель
Проектируемый подземный кабель
Проектируемый надземный кабель
Проектируемый подземный трубопровод
Проектируемый надземный трубопровод
Проектируемый подземный газопровод
Проектируемый надземный газопровод
Проектируемый подземный водопровод
Проектируемый надземный водопровод
Проектируемый подземный канализационный трубопровод
Проектируемый надземный канализационный трубопровод
Проектируемый подземный ливневый трубопровод
Проектируемый надземный ливневый трубопровод
Проектируемый подземный теплотрасса
Проектируемый надземный теплотрасса
Проектируемый подземный воздушный кабель
Проектируемый надземный воздушный кабель
Проектируемый подземный подземный кабель
Проектируемый надземный подземный кабель
Проектируемый подземный надземный кабель
Проектируемый подземный подземный трубопровод
Проектируемый надземный подземный трубопровод
Проектируемый подземный надземный трубопровод
Проектируемый подземный подземный газопровод
Проектируемый надземный подземный газопровод
Проектируемый подземный надземный газопровод
Проектируемый подземный подземный водопровод
Проектируемый надземный подземный водопровод
Проектируемый подземный надземный водопровод
Проектируемый подземный подземный канализационный трубопровод
Проектируемый надземный подземный канализационный трубопровод
Проектируемый подземный надземный канализационный трубопровод
Проектируемый подземный подземный ливневый трубопровод
Проектируемый надземный подземный ливневый трубопровод
Проектируемый подземный надземный ливневый трубопровод
Проектируемый подземный подземный теплотрасса
Проектируемый надземный подземный теплотрасса
Проектируемый подземный надземный теплотрасса
Проектируемый подземный подземный воздушный кабель
Проектируемый надземный подземный воздушный кабель
Проектируемый подземный надземный воздушный кабель
Проектируемый подземный подземный подземный кабель
Проектируемый надземный подземный подземный кабель
Проектируемый подземный надземный подземный кабель
Проектируемый подземный подземный надземный кабель
Проектируемый надземный подземный над

დემეტრე თავდადებულის ქ.

დემეტრე თავდადებულის ქ.

არქიტექტურა

გეგმა +0.00 ნიშნულზე

პირობითი აღნიშვნები

- ბეტონი
- ბლოკი
- ტიხარი
- ერთფრთიანი კარი
- ერთფრთიანი კარი ზღურბლით

დირექტორი : ჯირილე მორჩილაძე	არქიტექტორი: ჯირილე მორჩილაძე გოჩა ნადირაშვილი გიორგი შონია ანა წიკლაური	გეოლოგია: გ.სიყმაშვილი გ.სადრაძე	სახანძრო უსაფრთხოება: ი. ჯვარაცხელია მ.ძიძიგური	საპროექტო ორგანიზაცია შ.პ.ს "დიზაინ სტუდიო"	მრავალბინიანი საცხოვრებელი სახლი ს/კ 01.10.07.004.069	დამკვეთი: შ.პ.ს "პერსპექტივა 1 " №:405446520	ფურცელი № 3	მასშტაბი 1:200 აპ -100



არქიტექტურა

გეგმა +0.00 ნიშნულზე

პირობითი აღნიშვნები

- ბეტონი
- ბლოკი
- ტიხარი
- ერთფრთიანი კარი
- ერთფრთიანი კარი ზღურბლით

დირექტორი : ჯირილე მორჩილაძე	არქიტექტორი: ჯირილე მორჩილაძე გოჩა ნადირაშვილი გიორგი შონია ანა წიკლაური	გეოლოგია: გ.სიყმაშვილი გ.სადრაძე	სახანძრო უსაფრთხოება: ი. ჯვარაცხელია მ.ძიძიგური	საპროექტო ორგანიზაცია შ.პ.ს "დიზაინ სტუდიო"	მრავალბინიანი საცხოვრებელი სახლი ს/კ 01.10.07.004.069	დამკვეთი: შ.პ.ს "ჰერსპექტივა 1 " №:405446520

ფურცელი № 3	მასშტაბი 1:200	ა3 -100

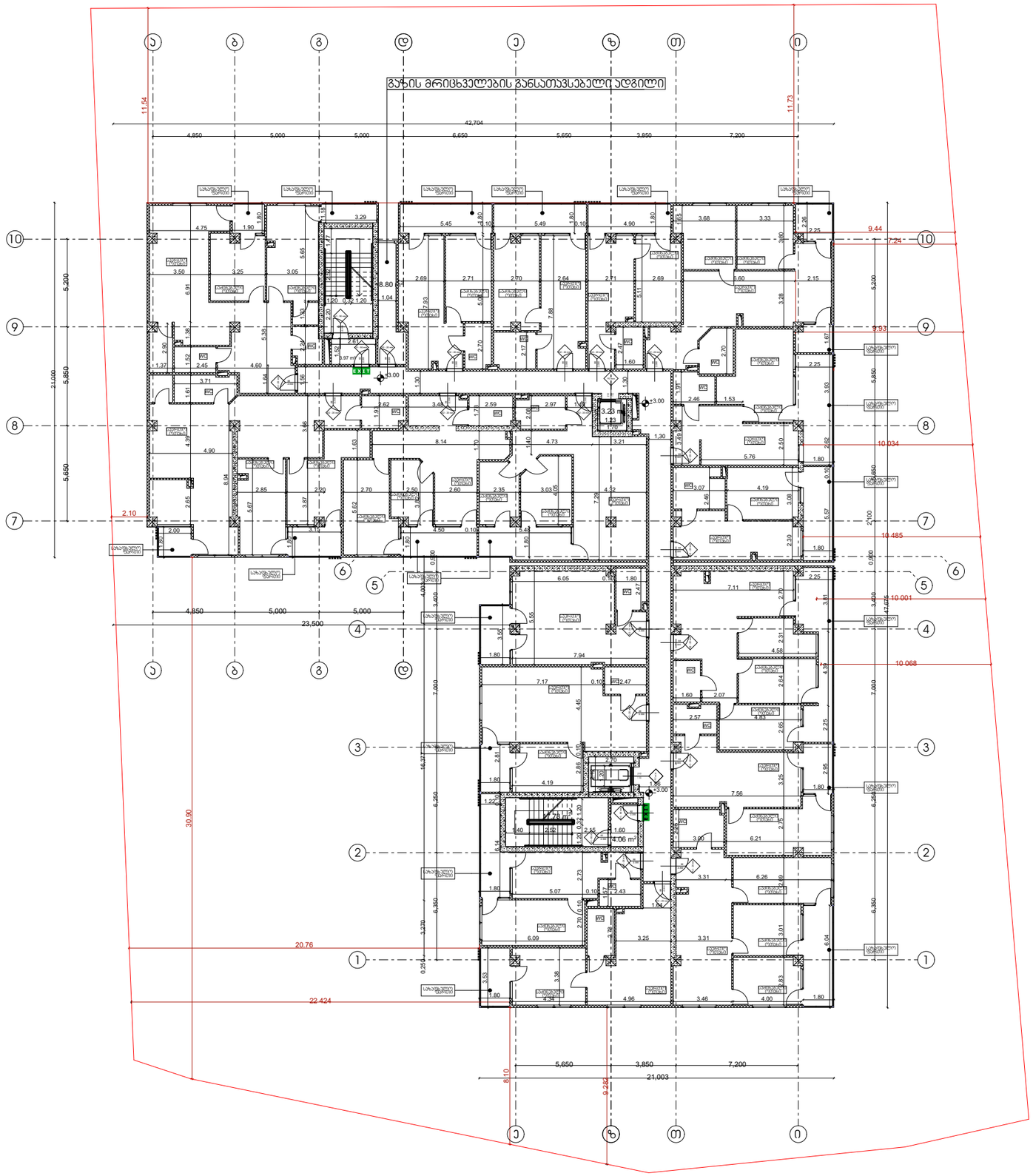

არქიტექტურა

გეგმა +3.00 ნიშნულზე

პირობითი აღნიშვნები

- ბეტონი
- ბლოკი
- ტიხარი
- ერთფრთიანი კარი
- ერთფრთიანი კარი ზღურბლით

დირექტორი : ჯირილე მორჩილაძე	არქიტექტორი: ჯირილე მორჩილაძე გოჩა ნადირაშვილი გიორგი შონია ანა ნიკოლაური	გეოლოგია: გ.სიყმაშვილი გ.სადრაძე	სახანძრო უსაფრთხოება: ი. ჯვარაცხელია მ.ძიძიგური	საპროექტო ორგანიზაცია შ.პ.ს "დიზაინ სტუდიო"	მრავალბინიანი საცხოვრებელი სახლი ს/კ 01.10.07.004.069	დამკვეთი: შ.პ.ს "ვერსპექტივა 1 " №:405446520

ფურცელი № 3	მასშტაბი 1:200 აე -100

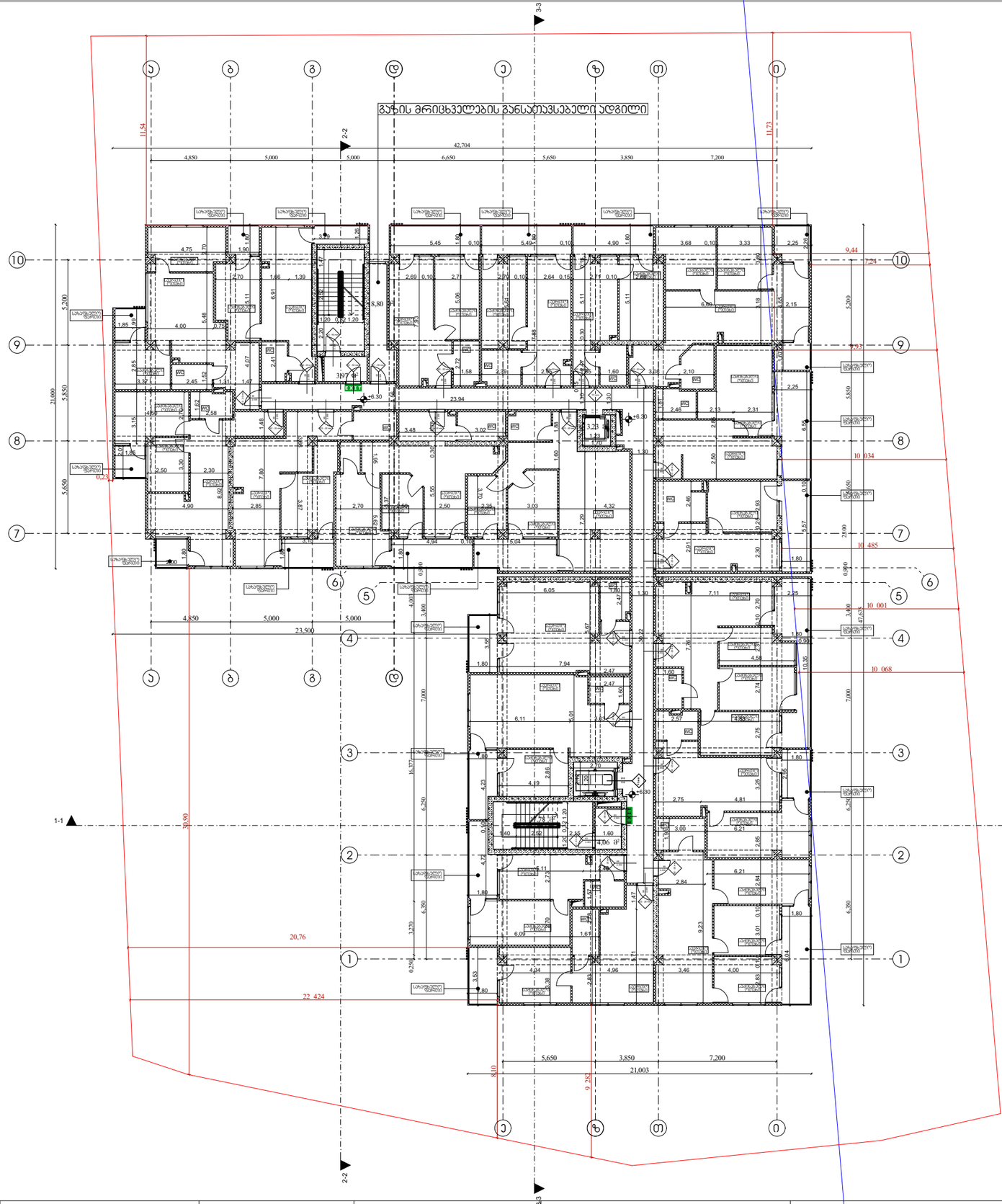

არქიტექტურა

გეგმა +6.30 ნიშნულზე

პირობითი აღნიშვნები

- ბეტონი
- ბლოკი
- ტიხარი
- ერთფრთიანი კარი
- ერთფრთიანი კარი ზღურბლით

დირექტორი : პირილე მორჩილაძე	არქიტექტორი: პირილე მორჩილაძე გოჩა ნადირაშვილი გიორგი შონია ანა წიკლაური	გეოლოგია: გ.სიყმაშვილი გ.სადრაძე	სახანძრო უსაფრთხოება: ი. ჯვარაცხელია მ.ძიძიგური	საპროექტო ორგანიზაცია შ.პ.ს "დიზაინ სტუდიო"	მრავალბინიანი საცხოვრებელი სახლი ს/კ 01.10.07.004.069	დამკვეთი: შ.პ.ს "ვერსპექტივა 1 " №:405446520

ფურცელი № 3	მასშტაბი 1:200	
	ა3 -100	

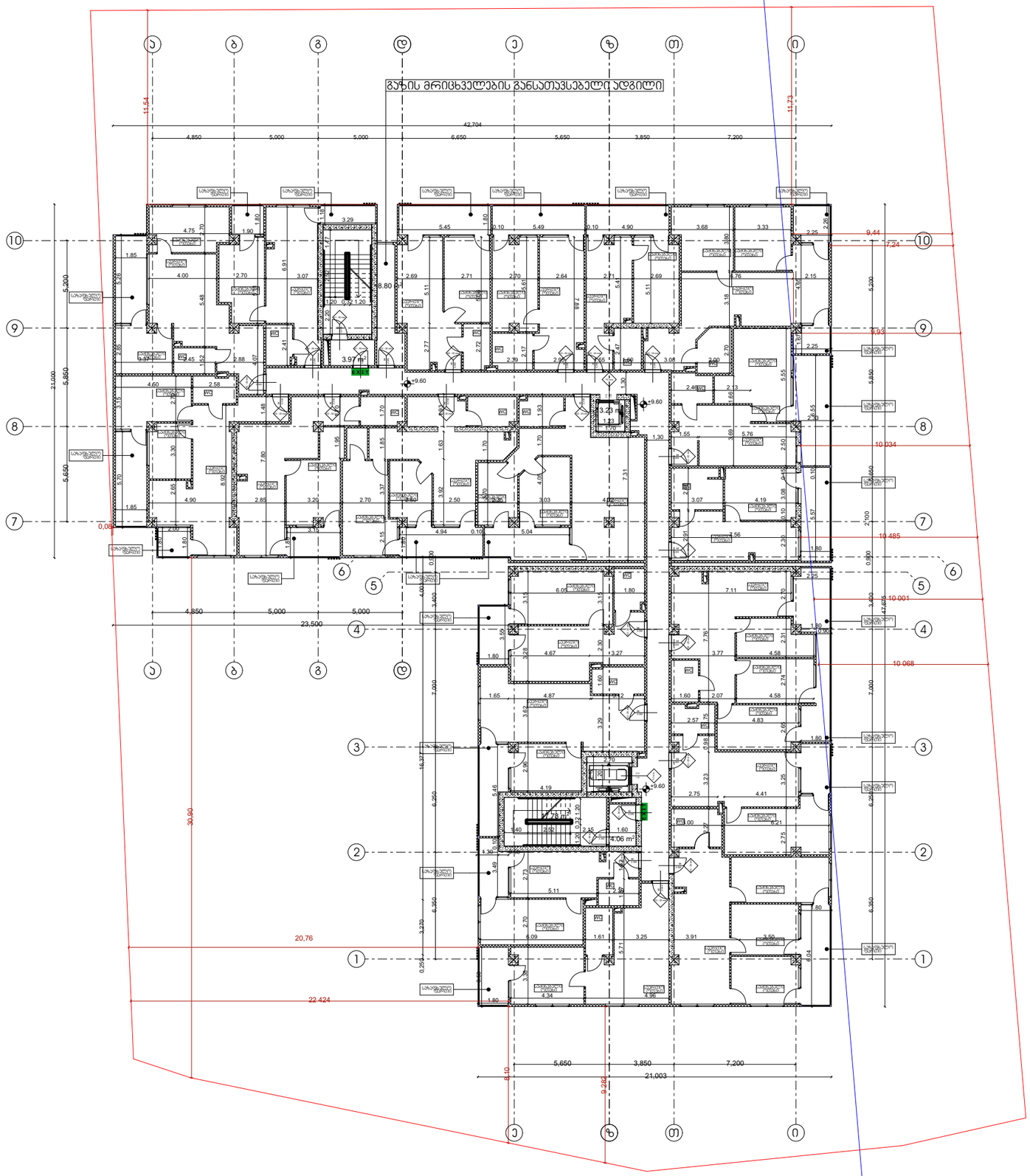

არქიტექტურა

გეგმა +9.60 ნიშნულზე

პირობითი აღნიშვნები

- ბეტონი
- ბლოკი
- ტიხარი
- ერთფრთიანი კარი
- ერთფრთიანი კარი ზღურბლით

დირექტორი : ჯირილე მორჩილაძე	არქიტექტორი: ჯირილე მორჩილაძე გოჩა ნადირაშვილი გიორგი შონია ანა წიკლაური	გეოლოგია: გ.სიყმაშვილი გ.სადრაძე	სახანძრო უსაფრთხოება: ი. ჯვარაცხელია მ.ძიძიგური	საპროექტო ორგანიზაცია შ.პ.ს "დიზაინ სტუდიო"	მრავალბინიანი საცხოვრებელი სახლი ს/კ 01.10.07.004.069	დამკვეთი: შ.პ.ს "ჰერსპექტივა 1 " №:405446520

ფურცელი № 3	მასშტაბი 1:200	აა -100

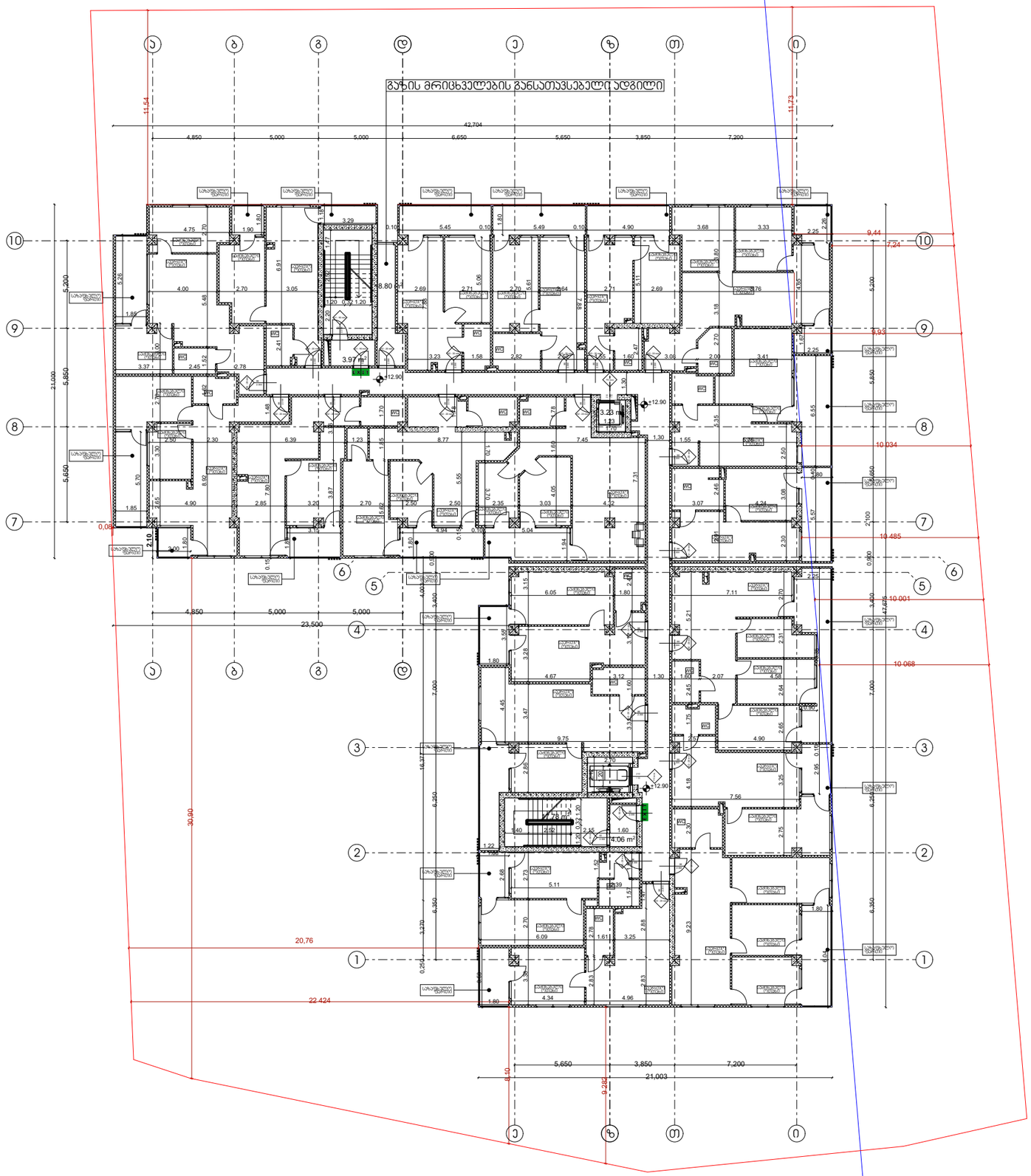

არქიტექტურა

გეგმა +12.90 ნიშნულზე

პირობითი აღნიშვნები

- ბეტონი
- ბლოკი
- ტიხარი
- ერთფრთიანი კარი
- ერთფრთიანი კარი ზღურბლით

დირექტორი : პირილე მორჩილაძე	არქიტექტორი: პირილე მორჩილაძე გოჩა ნადირაშვილი გიორგი შონია ანა წიკლაური	გეოლოგია: გ.სიყმაშვილი გ.სადრაძე	სახანძრო უსაფრთხოება: ი. ჯვარაცხელია მ.ძიძიგური	საპროექტო ორგანიზაცია შ.პ.ს "დიზაინ სტუდიო"	მრავალბინიანი საცხოვრებელი სახლი ს/კ 01.10.07.004.069	დამკვეთი: შ.პ.ს "პერსპექტივა 1 " №:405446520

ფურცელი № 3	მასშტაბი 1:200	აე -100

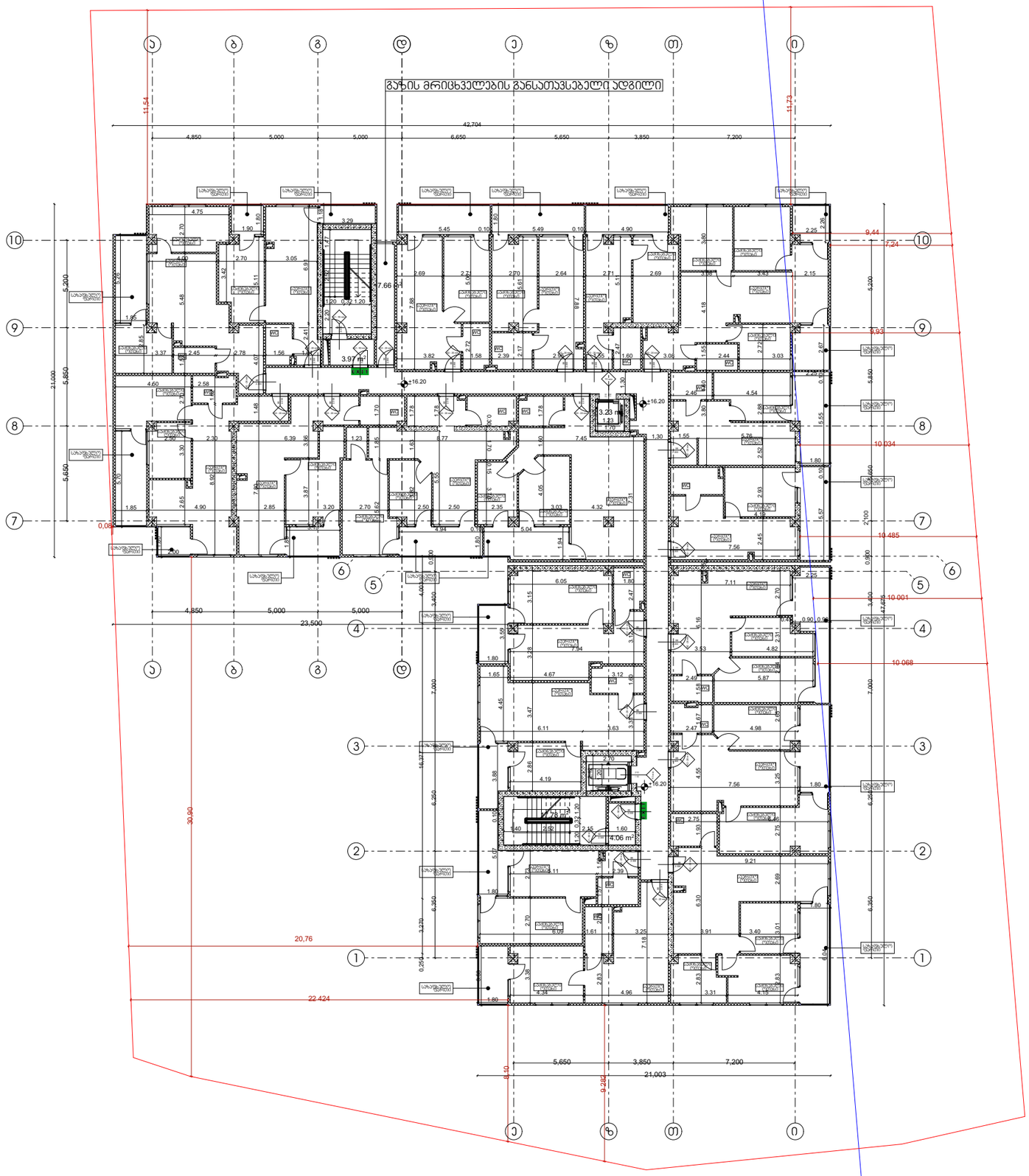

არქიტექტურა

გეგმა +16.20 ნიშნულზე

პირობითი აღნიშვნები

- ბეტონი
- ბლოკი
- ტიხარი
- ერთფრთიანი კარი
- ერთფრთიანი კარი ზღურბლით

დირექტორი : პირილე მორჩილაძე	არქიტექტორი: პირილე მორჩილაძე გოჩა ნადირაშვილი გიორგი შონია ანა წიკლაური	გეოლოგია: გ.სიყმაშვილი გ.სადრაძე	სახანძრო უსაფრთხოება: ი. ჯვარაცხელია მ.ძიძიგური	საპროექტო ორგანიზაცია შ.პ.ს "დიზაინ სტუდიო"	მრავალბინიანი საცხოვრებელი სახლი ს/კ 01.10.07.004.069	დამკვეთი: შ.პ.ს "ვერსპექტივა 1 " №:405446520

ფურცელი № 3	მასშტაბი 1:200	ა3 -100

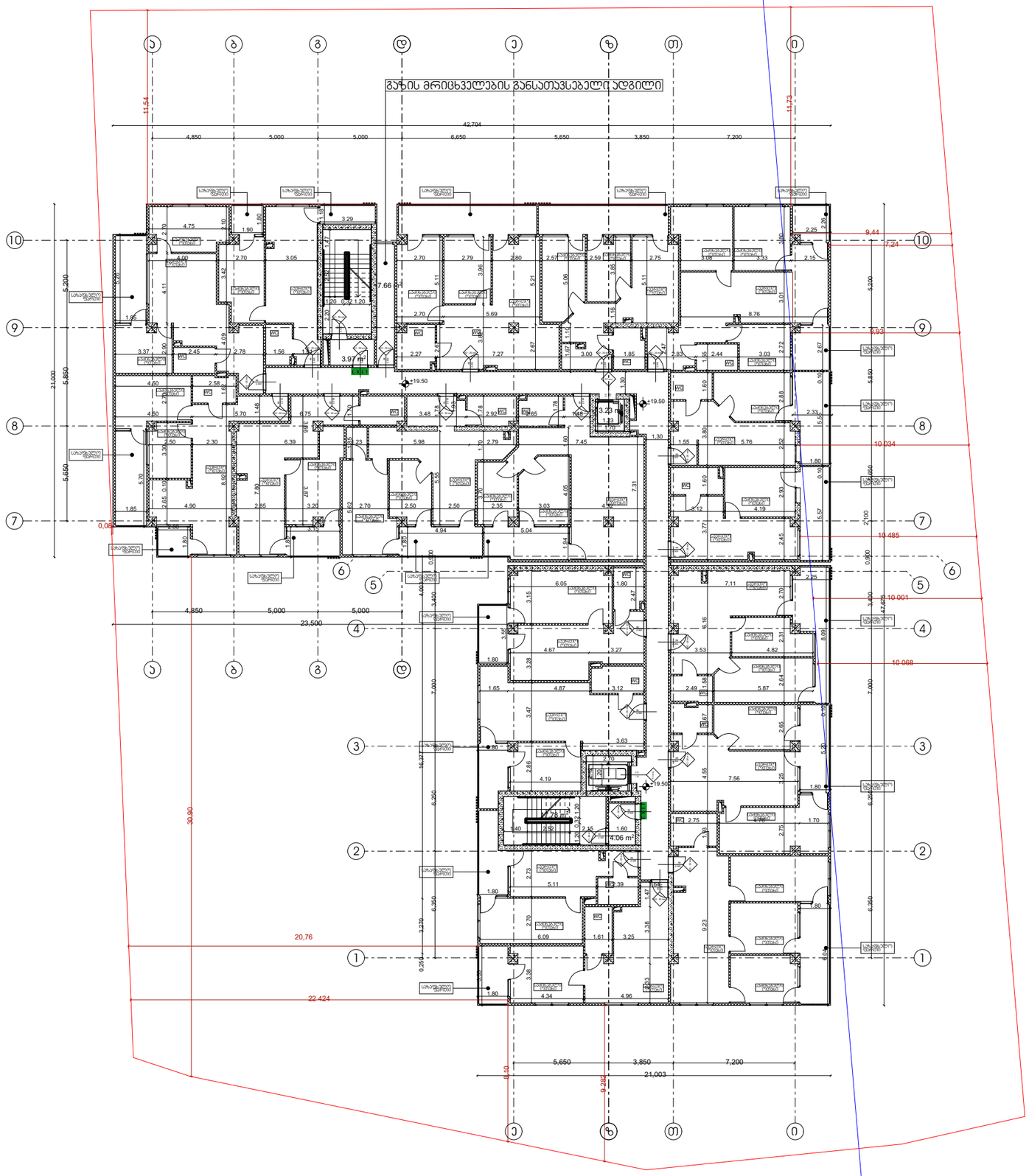

არქიტექტურა

გეგმა +19.50 ნიშნულზე

პირობითი აღნიშვნები

- ბეტონი
- ბლოკი
- ტიხარი
- ერთფრთიანი კარი
- ერთფრთიანი კარი ზღურბლით

დირექტორი : პირილე მორჩილაძე	არქიტექტორი: პირილე მორჩილაძე გოჩა ნადირაშვილი გიორგი შონია ანა წიკლაური	გეოლოგია: გ.სიყმაშვილი გ.სადრაძე	სახანძრო უსაფრთხოება: ი. ჯვარაცხელია მ.ძიძიგური	საპროექტო ორგანიზაცია შ.პ.ს "დიზაინ სტუდიო"	მრავალბინიანი საცხოვრებელი სახლი ს/კ 01.10.07.004.069	დამკვეთი: შ.პ.ს "ვერსპექტივა 1 " №:405446520

ფურცელი № 3	მასშტაბი 1:200	აე -100

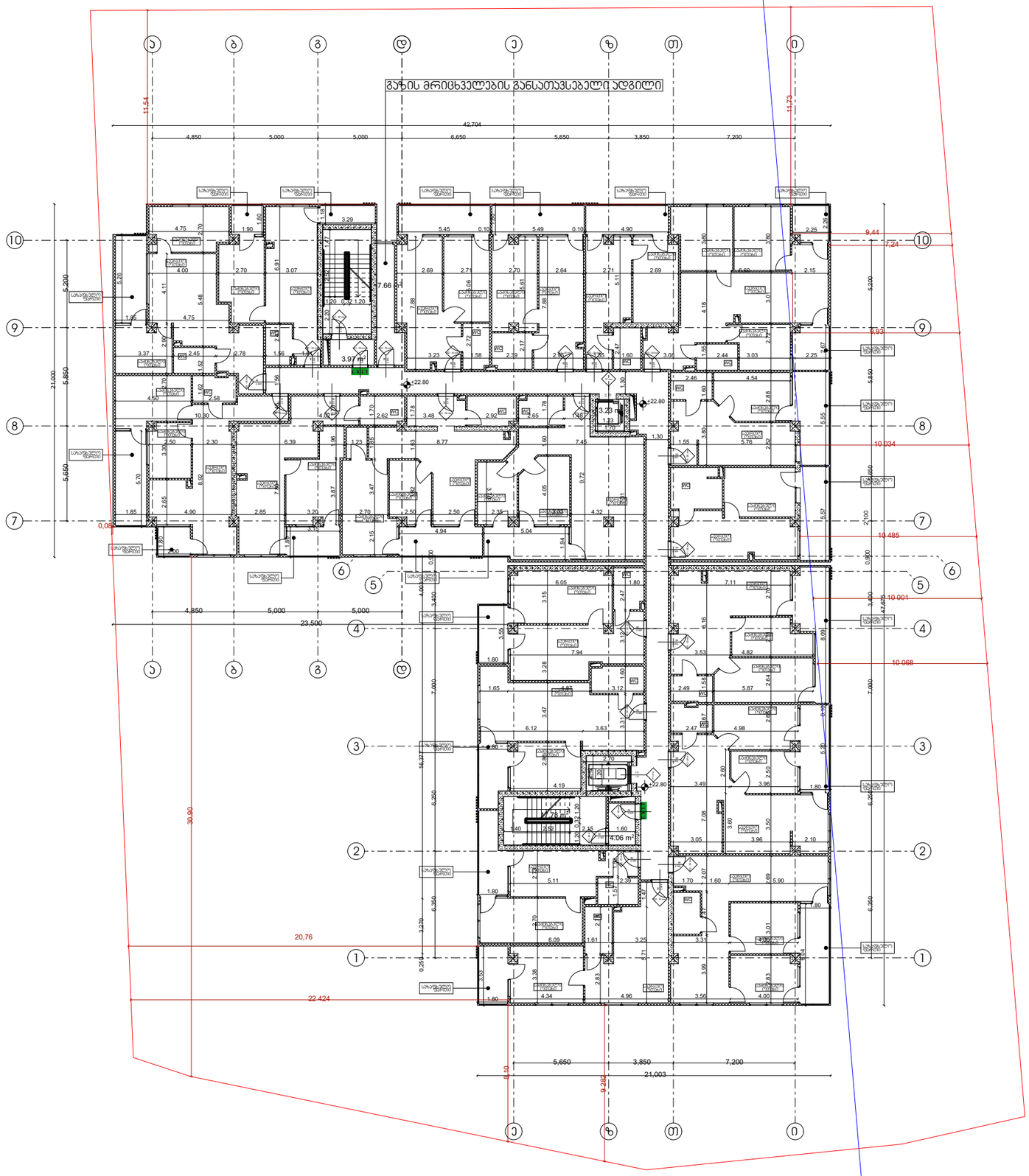

არქიტექტურა

გეგმა +22.80 ნიშნულზე

პირობითი აღნიშვნები

- ბეტონი
- ბლოკი
- ტიხარი
- ერთფრთიანი კარი
- ერთფრთიანი კარი ზღურბლით

დირექტორი : ჯირილე მორჩილაძე	არქიტექტორი: ჯირილე მორჩილაძე გოჩა ნადირაშვილი გიორგი შონია ანა წიკლაური	გეოლოგია: გ.სიყმაშვილი გ.სადრაძე	სახანძრო უსაფრთხოება: ი. ჯვარაცხელია მ.ძიძიგური	საპროექტო ორგანიზაცია შ.პ.ს "დიზაინ სტუდიო"	მრავალბინიანი საცხოვრებელი სახლი ს/კ 01.10.07.004.069	დამკვეთი: შ.პ.ს "ვერსპექტივა 1 " №:405446520

ფურცელი № 3	მასშტაბი 1:200	ა3 -100

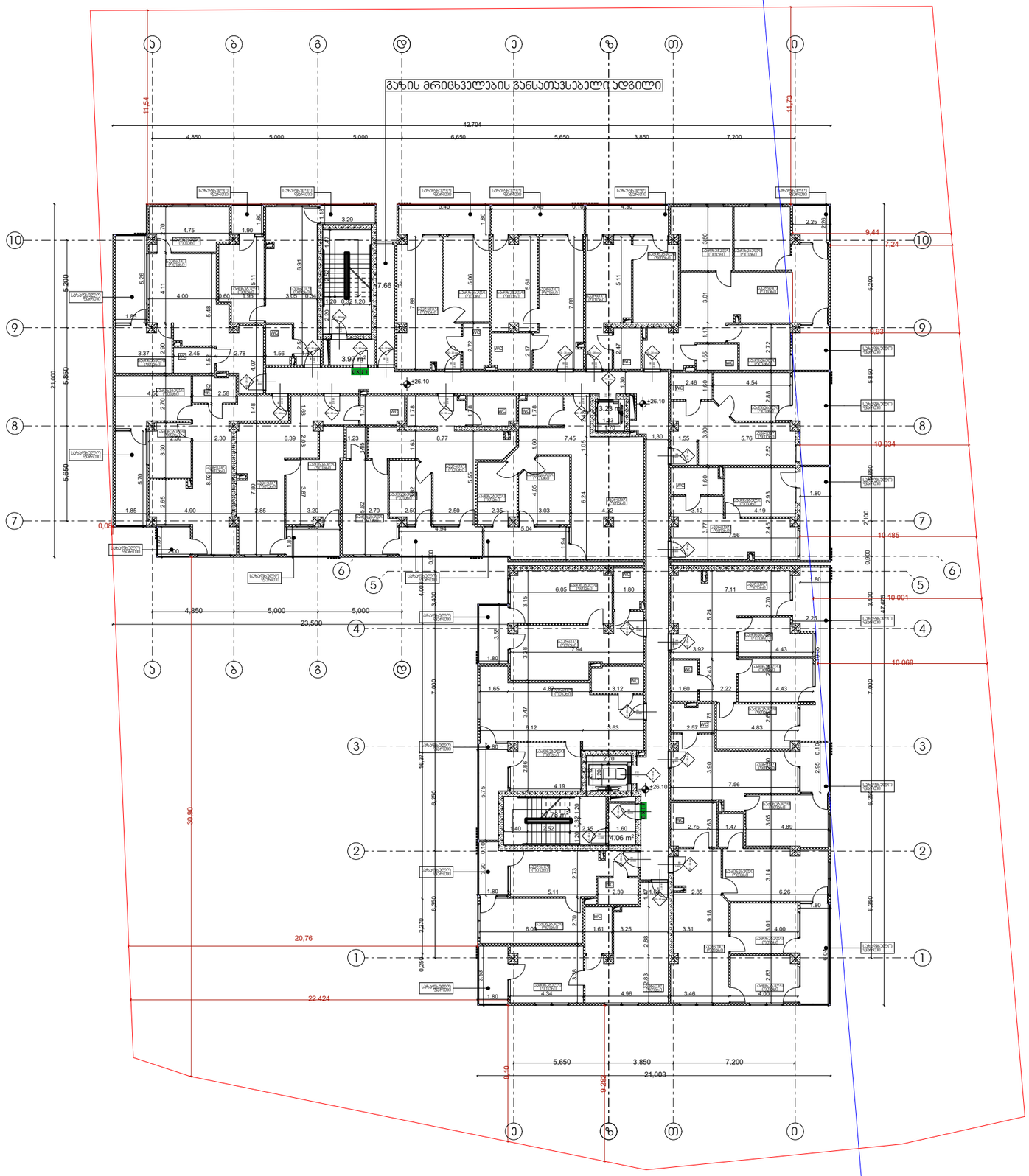

არქიტექტურა

გეგმა +26.10 ნიშნულზე

პირობითი აღნიშვნები

- ბეტონი
- ბლოკი
- ტიხარი
- ერთფრთიანი კარი
- ერთფრთიანი კარი ზღურბლით

დირექტორი : პირილე მორჩილაძე	არქიტექტორი: პირილე მორჩილაძე გოჩა ნადირაშვილი გიორგი შონია ანა წიკლაური	გეოლოგია: გ.სიყმაშვილი გ.სადრაძე	სახანძრო უსაფრთხოება: ი. ჯვარაცხელია მ.ძიძიგური	საპროექტო ორგანიზაცია შ.პ.ს "დიზაინ სტუდიო"	მრავალბინიანი საცხოვრებელი სახლი ს/კ 01.10.07.004.069	დამკვეთი: შ.პ.ს "ვერსპექტივა 1 " №:405446520

ფურცელი № 3 | მასშტაბი 1:200 ა3 -100

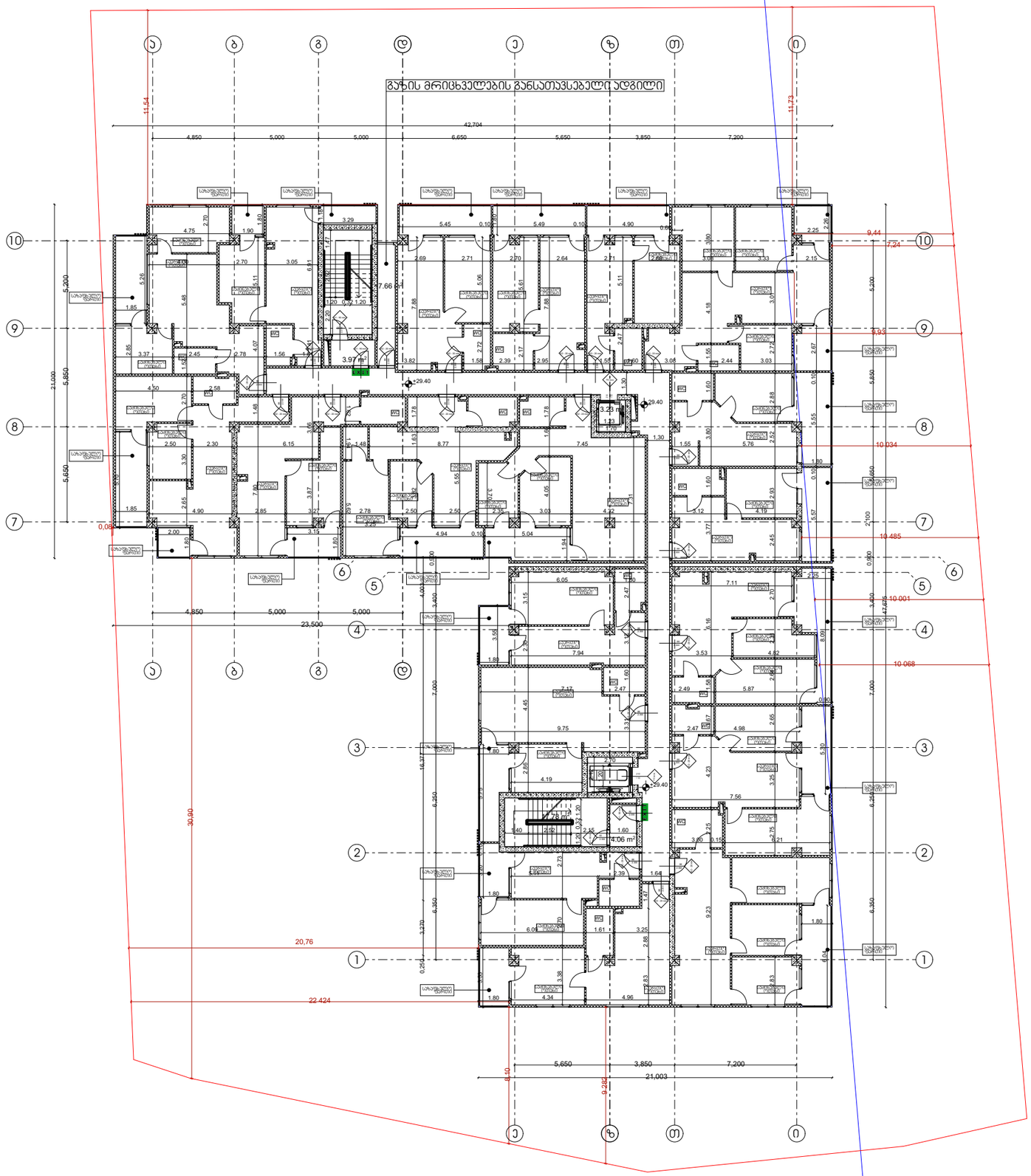

არქიტექტურა

გეგმა +29.40 ნიშნულზე

პირობითი აღნიშვნები

- ბეტონი
- ბლოკი
- ტიხარი
- ერთფრთიანი კარი
- ერთფრთიანი კარი ზღურბლით

დირექტორი :	არქიტექტორი:	გეოლოგია:	სახანძრო უსაფრთხოება:	საპროექტო ორგანიზაცია	მრავალბინიანი საცხოვრებელი სახლი	დამკვეთი:
პირილე მორჩილაძე	პირილე მორჩილაძე გოჩა ნადირაშვილი გიორგი შონია ანა წიკლაური	გ.სიყმაშვილი გ.სადრაძე	ი. ჯვარაცხელია მ.ძიძიგური	შ.პ.ს "დიზაინ სტუდიო"	ს/კ 01.10.07.004.069	შ.პ.ს "ვერსპექტივა 1 " №:405446520

ფურცელი № 3	მასშტაბი 1:200 აე -100

არქიტექტურა

გეგმა +32.70 ნიშნულზე

პირობითი აღნიშვნები

- ბეტონი
- ბლოკი
- ტიხარი
- ერთფრთიანი კარი
- ერთფრთიანი კარი ზღურბლით

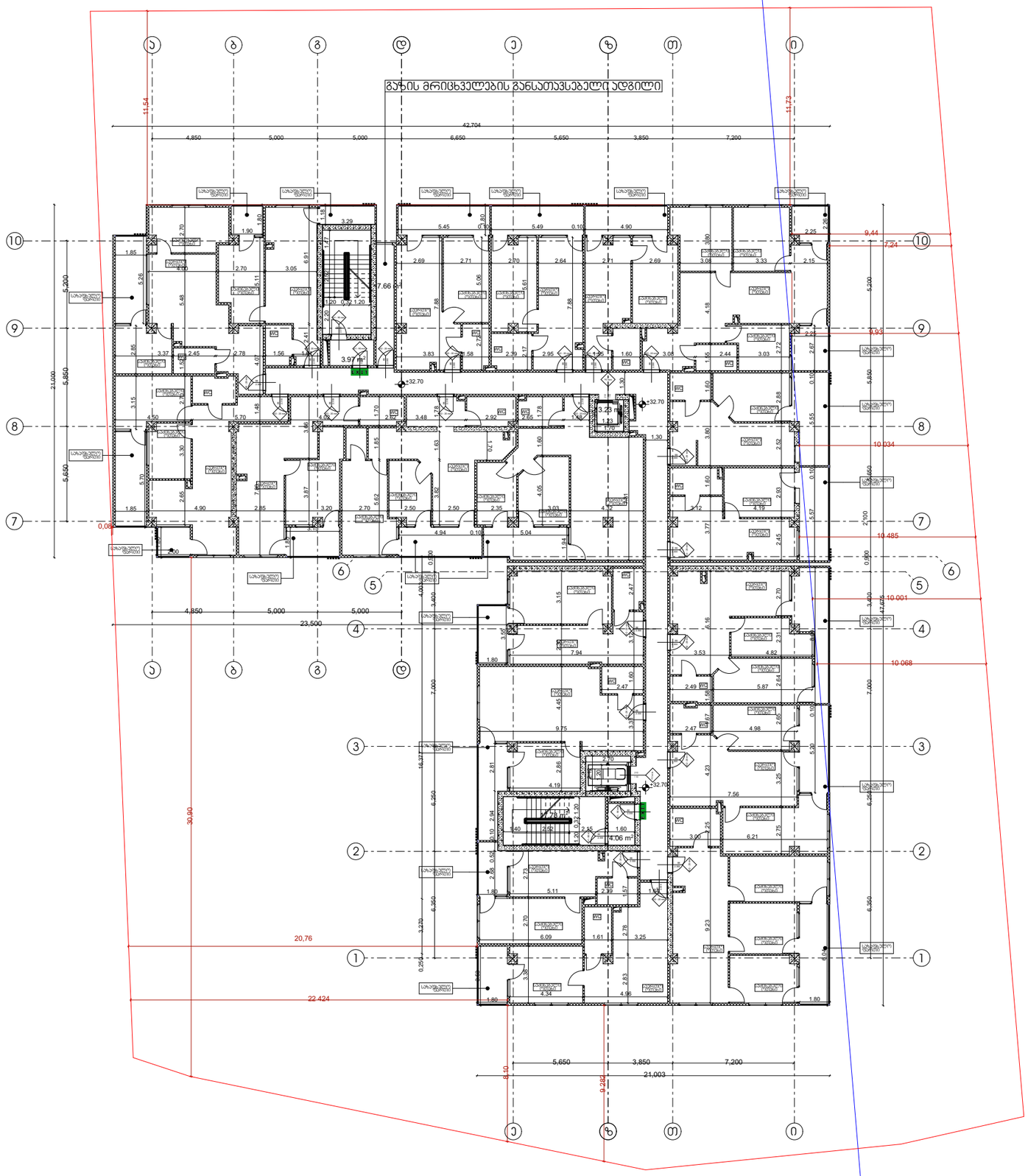

დირექტორი :	არქიტექტორი:	გეოლოგია:	სახანძრო უსაფრთხოება:	საპროექტო ორგანიზაცია	მრავალბინიანი საცხოვრებელი სახლი	დამკვეთი:
პირილე მორჩილაძე	პირილე მორჩილაძე გოჩა ნადირაშვილი გიორგი შონია ანა წიკლაური	გ.სიყმაშვილი გ.სადრაძე	ი. ჯვარაცხელია მ.ძიძიგური	შ.პ.ს "დიზაინ სტუდიო"	ს/კ 01.10.07.004.069	შ.პ.ს "ვერსპექტივა 1 " №:405446520

ფურცელი № 3	მასშტაბი 1:200 აა -100

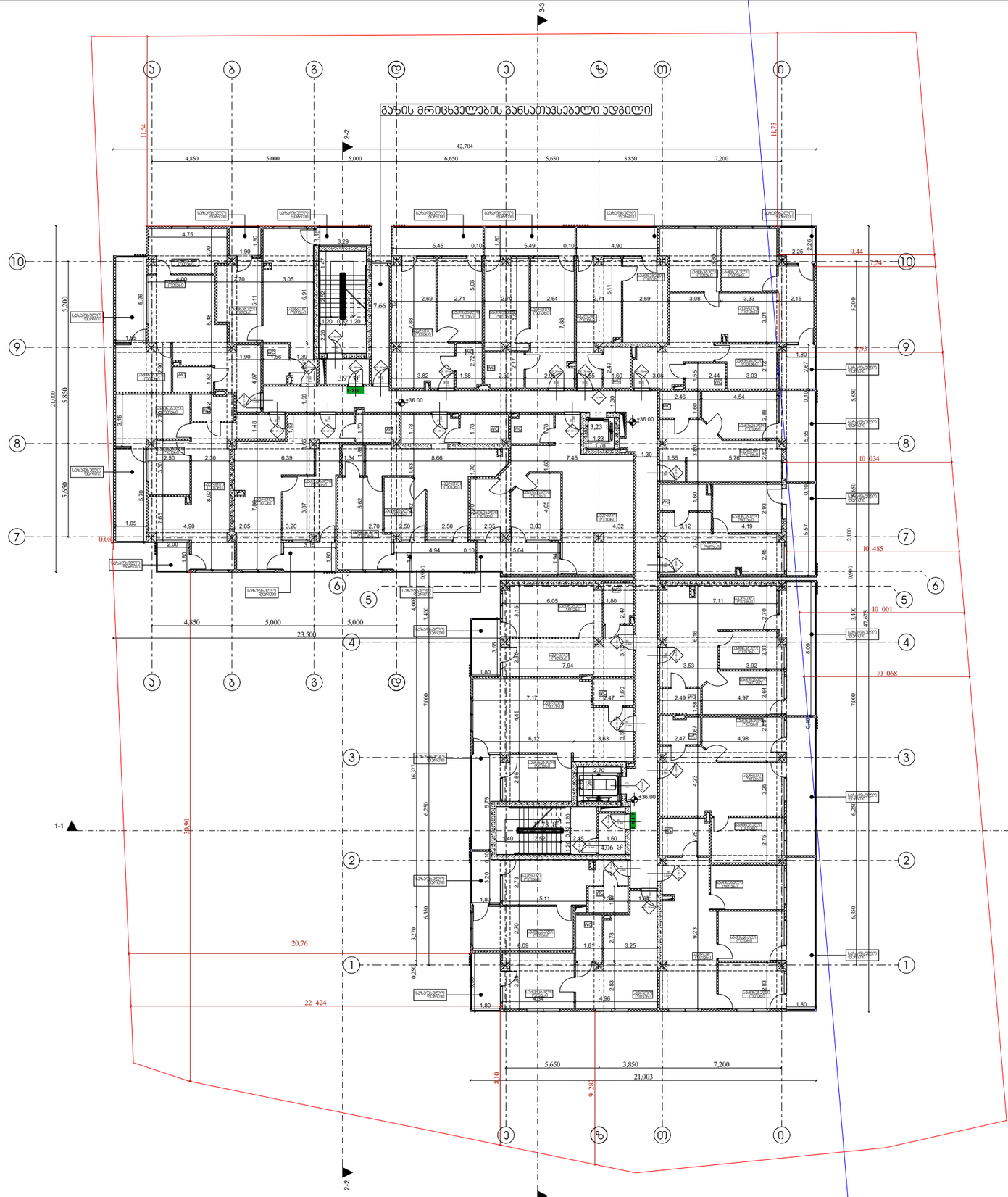

არქიტექტურა

გეგმა +36.00 ნიშნულზე

პირობითი აღნიშვნები

- ბეტონი
- ბლოკი
- ტიხარი
- ერთფრთიანი კარი
- ერთფრთიანი კარი ზღურბლით

დირექტორი : პირილე მორჩილაძე	არქიტექტორი: პირილე მორჩილაძე გოჩა ნადირაშვილი გიორგი შონია ანა წიკლაური	გეოლოგია: გ.სიყმაშვილი გ.სადრაძე	სახანძრო უსაფრთხოება: ი. ჯვარაცხელია მ.ძიძიგური	საპროექტო ორგანიზაცია შ.პ.ს "დიზაინ სტუდიო"	მრავალბინიანი საცხოვრებელი სახლი ს/კ 01.10.07.004.069	დამკვეთი: შ.პ.ს "ვერსპექტივა 1 " №:405446520

ფურცელი № 3	მასშტაბი 1:200	
	ა3 -100	

არქიტექტურა

გეგმა +39.30 ნიშნულზე

პირობითი აღნიშვნები

ბეტონი

ბლოკი

ტიხარი

ერთფრთიანი კარი

ერთფრთიანი კარი ზღურბლით

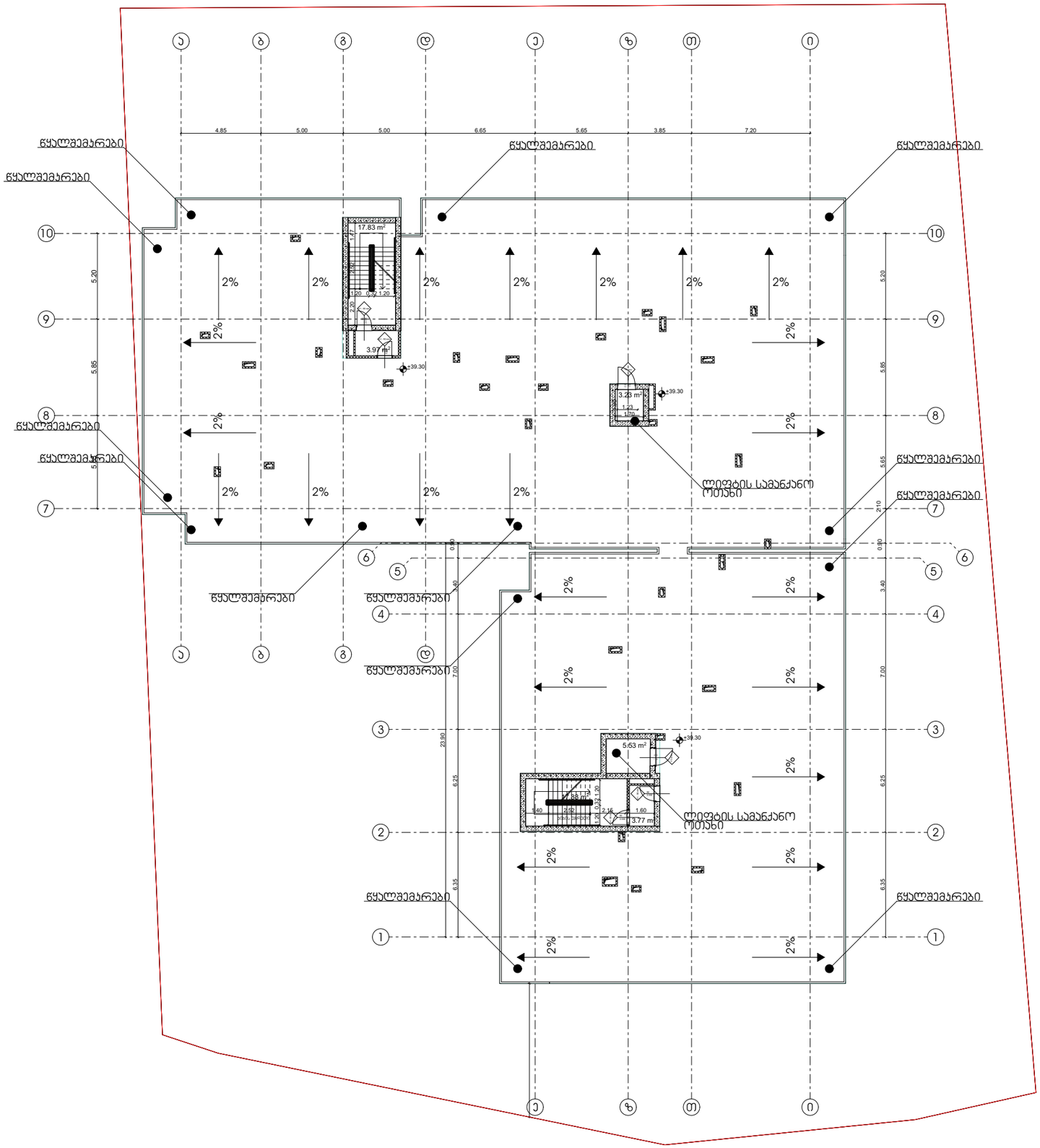

დირექტორი : ჯირილე მორჩილაძე	არქიტექტორი: ჯირილე მორჩილაძე გოჩა ნადირაშვილი გიორგი შონია ანა წიკლაური	გეოლოგია: გ.სიყმაშვილი გ.სადრაძე	სახანძრო უსაფრთხოება: ი. ჯვარაცხელია მ.ძიძიგური	საპროექტო ორგანიზაცია შ.პ.ს "დიზაინ სტუდიო"	მრავალბინიანი საცხოვრებელი სახლი ს/ჯ 01.10.07.004.069	დამკვეთი: შ.პ.ს "ვერსპექტივა 1 " №:405446520

ფურცელი № 3	მასშტაბი 1:200 აე -100

არქიტექტურა

გეგმა +39,30 ნიშნულზე

პირობითი აღნიშვნები

- ბეტონი
- ბლოკი
- ტიხარი
- ერთფრთიანი კარი
- ერთფრთიანი კარი ზღურბლით

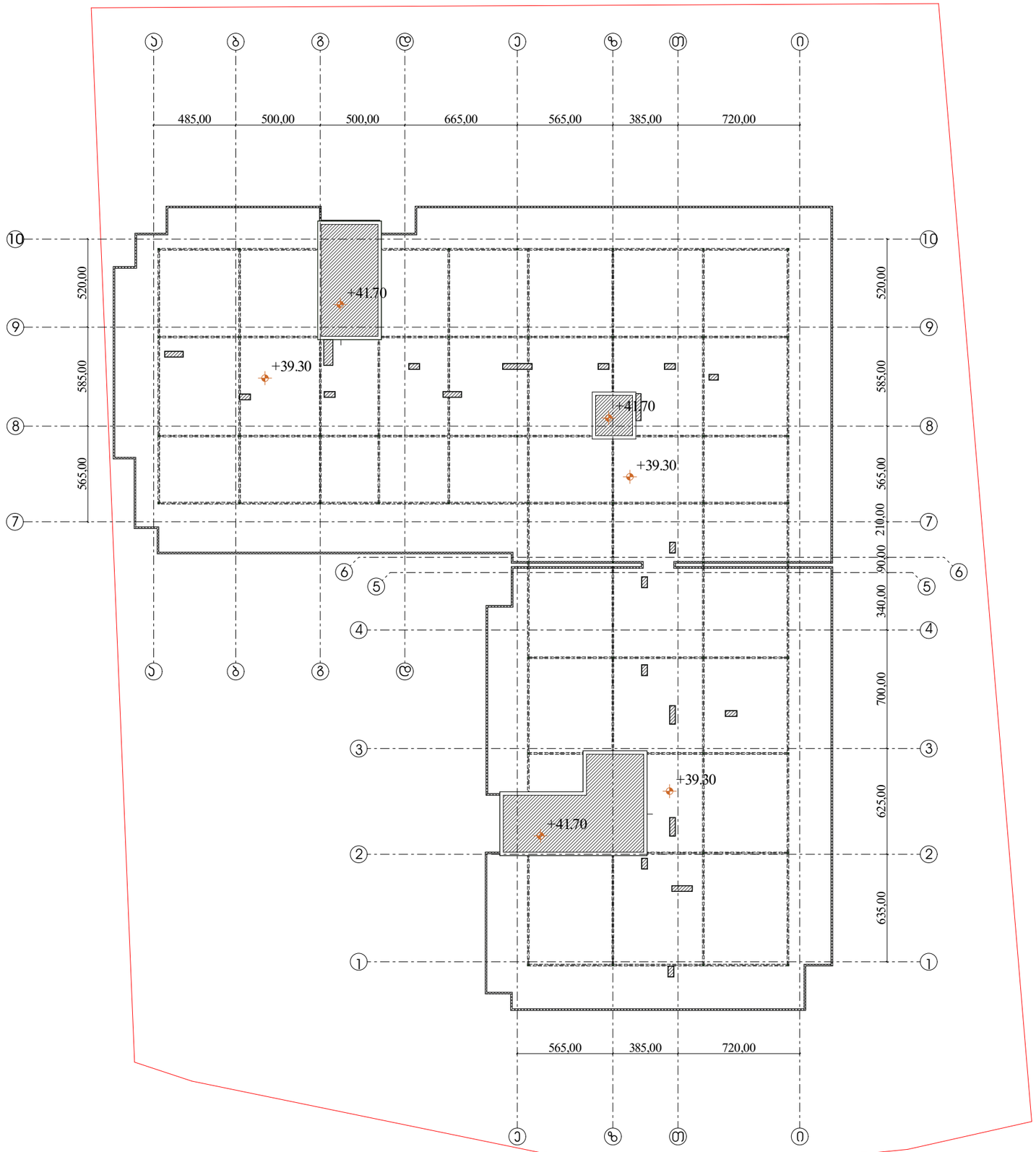

დირექტორი :	არქიტექტორი:	გეოლოგია:	სახანძრო უსაფრთხოება:	საპროექტო ორგანიზაცია	მრავალბინიანი საცხოვრებელი სახლი	დამკვეთი:
პირილე მორჩილაძე	პირილე მორჩილაძე გოჩა ნადირაშვილი გიორგი შონია ანა წიკლაური	გ.სიყმაშვილი გ.სადრაძე	ი. ჯვარაცხელია მ.ძიძიგური	შ.პ.ს "დიზაინ სტუდიო"	ს/კ 01.10.07.004.069	შ.პ.ს "პერსპექტივა 1 " №:405446520

ფურცელი № 16	მასშტაბი 1:200 აე -113

მიწის საკონტროლო დონის განსაზღვრა

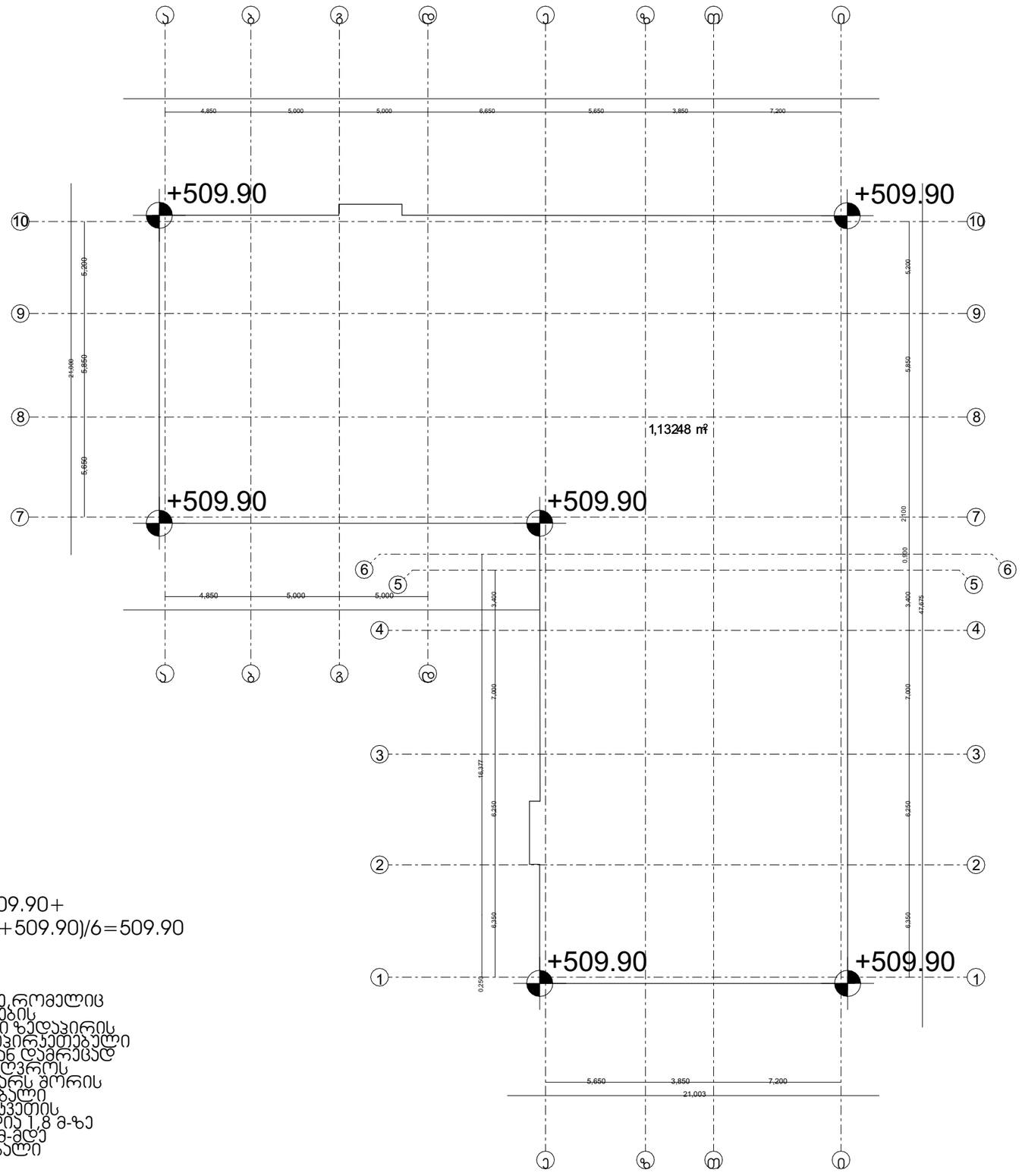

მიწის საკონტროლე დონე=(509.90+
509.90+509.90+509.90+509.90+509.90)/6=509.90

მიწის დონე,ათვლის დონე/სიბრტყე,რომელიც წარმოადგენს მშენობის გარე კედლების მოსაზღვრე მიწის მოჰირკეთებული ზედაპირის გასაშუალებულ დონეს,თუ მიწის მოჰირკეთებული ზედაპირის დონე გარე კედლებიდან დაშორებად მიწის ათვლის დონე უნდა განისაზღვროს შენობასა და მიწის ნაკვეთის საზღვარს შორის მოქცეული ფართობის ყველაზე დაბალი ნიშნულების მიხედვით,თუ მიწის ნაკვეთის საზღვარი შენობიდან დაშორებულია 1,8 მ-ზე მეტად შენობასა და შენობიდან 1,8 მ-მდე ფარგლებში მოქცეულ ყველაზე დაბალი ნიშნულის მიხედვით

დირექტორი : პირილე მორჩილაძე	არქიტექტორი: პირილე მორჩილაძე გოჩა ნადირაშვილი გიორგი შონია ანა გიასაური	გეოლოგია: გ.სიყმაშვილი გ.სადრაძე	სახანძრო უსაფრთხოება: ი. ჯვარაცხელია მ.ძიძიგური	საპროექტო ორგანიზაცია შ.პ.ს "დიზაინ სტუდიო"	მრავალბინიანი საცხოვრებელი სახლი ს/კ 01.1007.004069	დამკვეთი: შ.პ.ს "პერსპექტივა 1 " №:405446520

არქიტექტურა

მიწის საკონტროლე დონე

პირობითი აღნიშვნები

ფურცელი № 17	მასშტაბი 1:200 აე -114

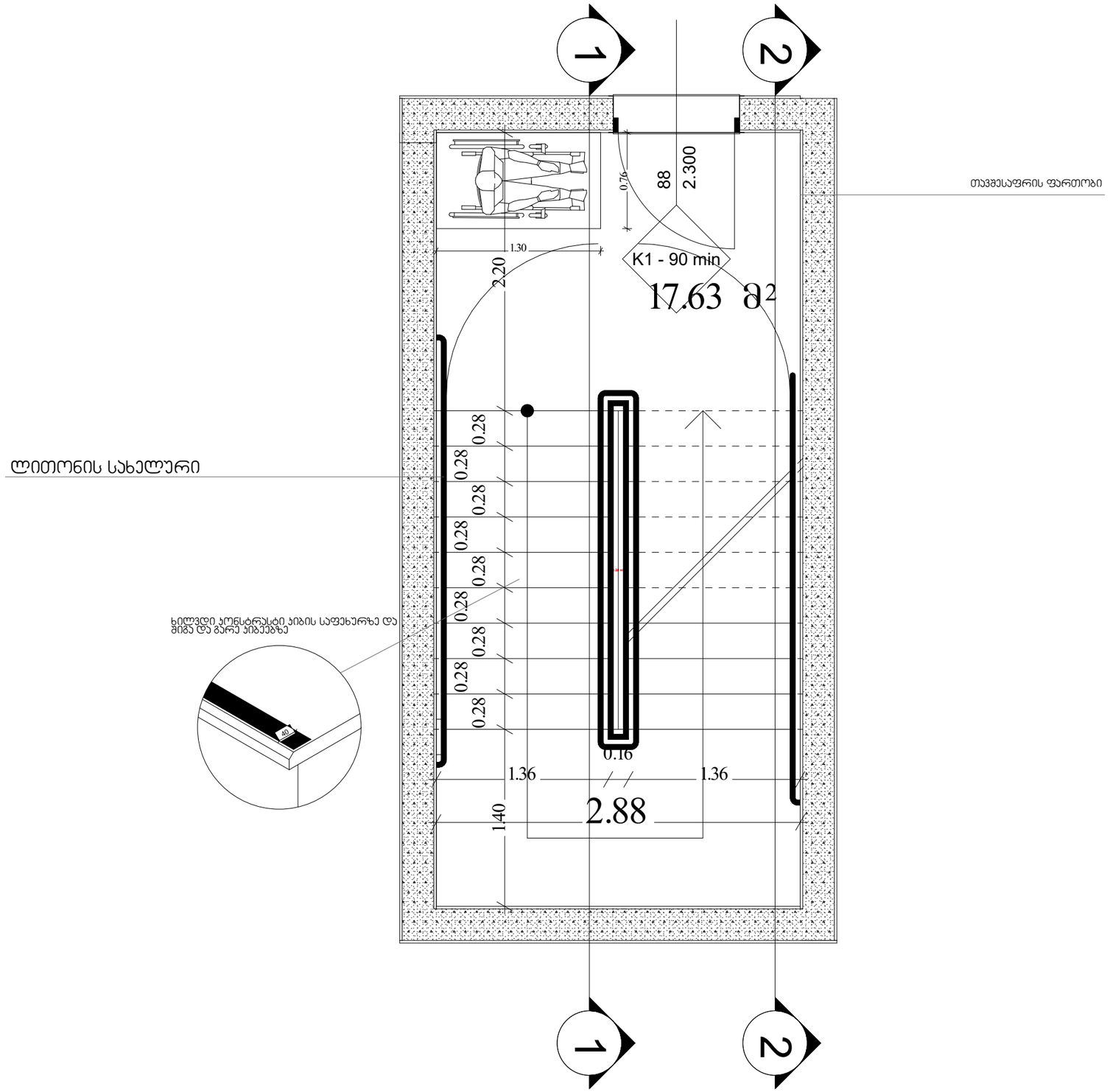

კიბე ტიპიურ სართულზე

შენიშვნები:

1. ყველა კიბეს ყოველი საფეხურის და საბიჯელის 40 მმ სავალ ნაწილს, რომელიც იზომება საფეხურის ნაშვერიდან თარაზულად, ექნება ერთგვაროვანი ფერის მქონე ზედაპირი, რომელიც საფეხურის დანარჩენი ნაწილისგან მკვეთრად განსხვავებული იქნება (მუქი ღია ფონზე). ხილვადი კონტრასტი გაგრძელდება ყოველი საფეხურის ერთი კიდიდან საფეხურის მეორე კიდემდე.

2. მისაწვდომი გზაკიბის საზღვრებში იატაკის ზედაპირები იქნება მდგრადი, მყარი და არასრიალა.

3. კიბის საფეხურების განსხვავებული მონიშვნა იქნება გამძლე.

5. გასანათებელი საშუალებები უზრუნველყოფს კიბეების განათებას, რომელიც გაიზომება საბიჯელების ზედაპირების და ბაქნების ზედაპირების ცენტრში გაზომვისას საფეხურის წინაპირიდან 600 მმ-ის საზღვრებში, შემდეგი წესის შესაბამისად:
   - არაუმცირეს 11 ლუქსი განათება.
   - არაუმცირეს 110 ლუქსი განათება, კიბით სარგებლობის დროს.
   - კიბეების გამოყენებისას 11 ლუქსიდან 110 ლუქსზე გადასვლა შესაძლებელი უნდა იყოს განათების სამართავებით უზრუნველყოფილი ავტომატური, მოძრავი სენსორული ტიპის განათების ჩამრთველებით, რომლებიც შეესაბამება ყველა ქვემოთ ჩამოთვლილს:
   - განათების სამართავები აღჭურვილი იქნება საიმედო ოპერაციული სისტემით და შეფასებული იქნება ამ მიზნით გამოყენებისთვის.
   - მოძრავი სენსორი გააქტიურდება დამკვებლის მოძრაობით საფეხურებზე ან საფეხურების ბაქნებზე.
   - განათების გამააქტიურებლები დაყენებული იქნება არაუმცირეს 15 წუთიანი მოქმედების პერიოდით.
   - გზა-კიბის განათება ჩაირთვება ავტომატური სენსორული ჩამრთველებით, ასეთის არსებობის შემთხვევაში, ისე, რომ შესასვლელში მდებარე ბაქანზე, შესასვლელში მდებარე ბაქნის მოსაზღვრე თითოეულ კიბის მარშსა და შესასვლელში მდებარე ბაქნის ზემოთ და ქვემოთ მდებარე ბაქნებზე მე-4 პუნქტით დადგენილი განათებულობის დონე საფეხურის გამოყენებამდე იქნება უზრუნველყოფილი.
   - კიბის სახელურები და ნებისმიერი კედელი ან მათ მომიჯნავედ მდებარე სხვა ზედაპირი არ იქნება ბასრი ან უხეში ელემენტების შემცველი.
   - კიბის სახელურები არ იტრიალებს მათი ბუდეების საზღვრებში.

დირექტორი : ჯირილე მორჩილაძე	არქიტექტორი: ჯირილე მორჩილაძე გიორგი შონია გოჩა ნადირაშვილი ანა წიკლაური	გეოლოგია: გ.სიყმაშვილი გ.სადრაძე	სახანძრო უსაფრთხოება: ი. ჯვარაცხელია მ.ძიძიგური	საპროექტო ორგანიზაცია შ.პ.ს "დიზაინ სტუდიო"	მრავალბინიანი საცხოვრებელი სახლი ს/პ 01.10.07.004.069	დამკვეთი: შ.პ.ს "ჰერსპექტივა 1 " №:405446520

ფურცელი № 25	მაშტაბი 1:200 ა3 - 400

ჯვეთი 1

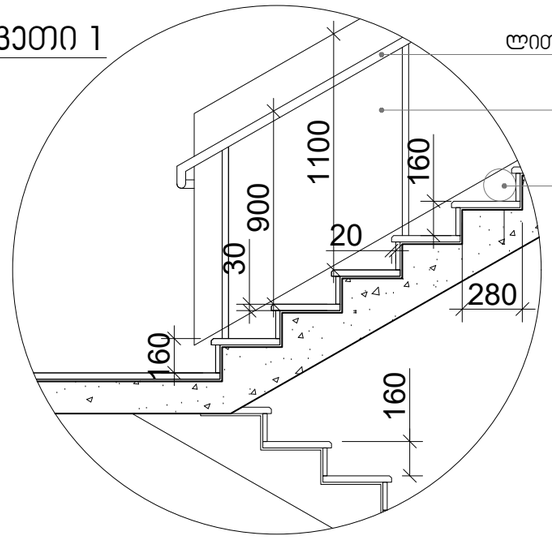

სახელური

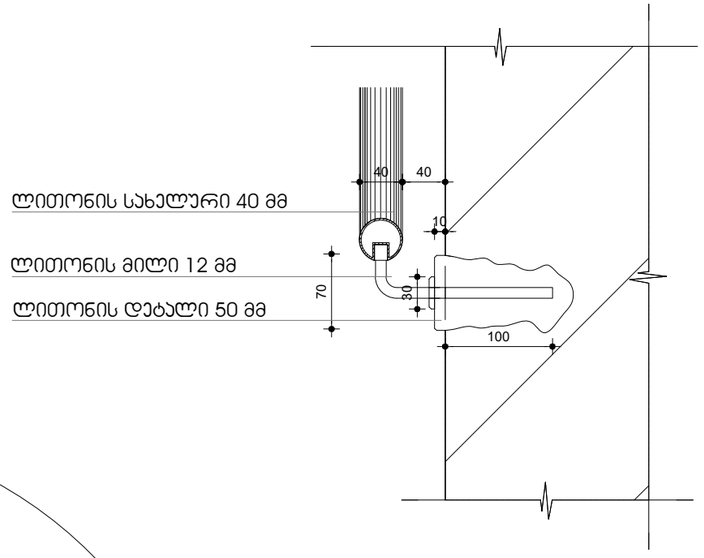

ჯვეთი 2

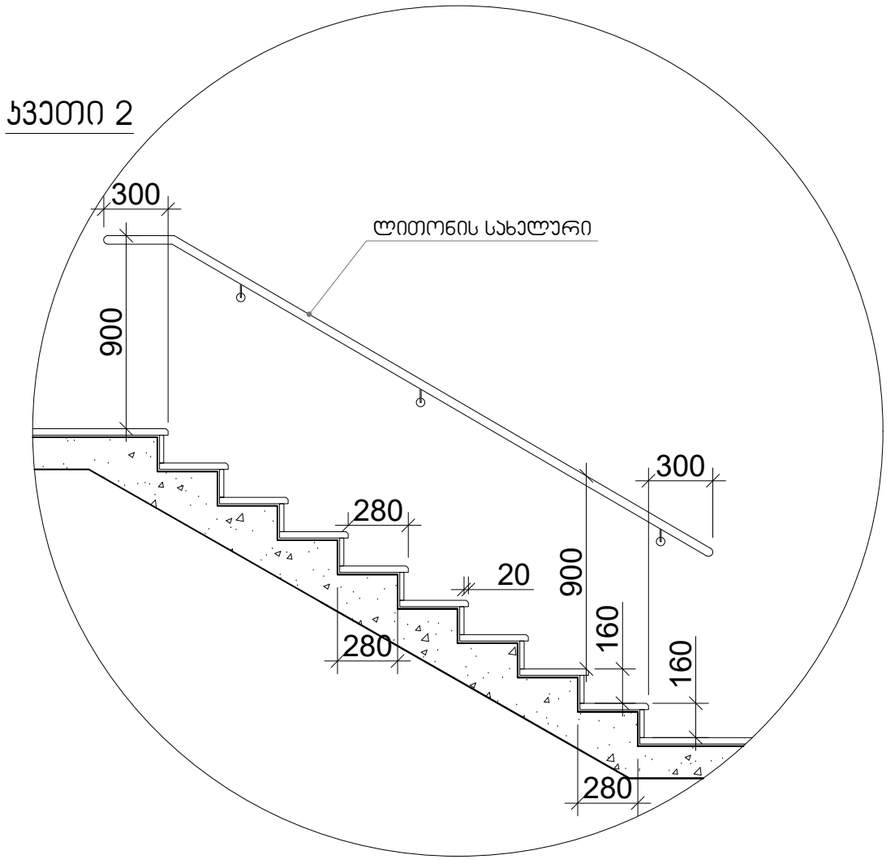

კიბე ტიპიურ სართულზე

შენიშვნები:

1. ყველა კიბეს ყოველი საფეხურის და საბოლოოს 40 მმ სავალ ნაწილს, რომელიც იზომება საფეხურის ნაშვერიდან თარაზულად, ექნება ერთგვაროვანი ფერის მქონე ზედაპირი, რომელიც საფეხურის დანარჩენი ნაწილისგან მკვეთრად განსხვავებული იქნება (მუქი ღია ფონზე). ხილვადი კონტრასტი გაგრძელდება ყოველი საფეხურის ერთი კიდიდან საფეხურის მეორე კიდემდე.

2. მისაწვდომი გზაკიბის საზღვრებში იატაკის ზედაპირები იქნება მდგრადი, მყარი და არასრიალა.

3. კიბის საფეხურების განსხვავებული მონიშვნა იქნება გამძლე.

5. გასანათებელი საშუალებები უზრუნველყოფს კიბეების განათებას, რომელიც გაიზომება საბოლოოების ზედაპირების და ბაქნების ზედაპირების ცენტრში გაზომვისას საფეხურის წინაპირიდან 600 მმ-ის საზღვრებში, შემდეგი წესის შესაბამისად:
   - არაუმცირეს 11 ლუქსი განათება.
   - არაუმცირეს 110 ლუქსი განათება, კიბით სარგებლობის დროს.
   - კიბეების გამოყენებისას 11 ლუქსიდან 110 ლუქსზე გადასვლა შესაძლებელი უნდა იყოს განათების სამართავებით უზრუნველყოფილი ავტომატური, მოძრავი სენსორული ტიპის განათების ჩამრთველებით, რომლებიც შეესაბამება ყველა ქვემოთ ჩამოთვლილს:
   - განათების სამართავები აღჭურვილი იქნება საიმედო ოპერაციული სისტემით და შეფასებული იქნება ამ მიზნით გამოყენებისთვის.
   - მოძრავი სენსორი გააქტიურდება დამკვებლის მოძრაობით საფეხურებზე ან საფეხურების ბაქნებზე.
   - განათების გამააქტიურებლები დაყენებული იქნება არაუმცირეს 15 წუთიანი მოქმედების პერიოდით.
   - გზა-კიბის განათება ჩაირთვება ავტომატური სენსორული ჩამრთველებით, ასეთის არსებობის შემთხვევაში, ისე, რომ შესასვლელში მდებარე ბაქანზე, შესასვლელში მდებარე ბაქნის მოსაზღვრე თითოეულ კიბის მარშსა და შესასვლელში მდებარე ბაქნის ზემოთ და ქვემოთ მდებარე ბაქნებზე მე-4 პუნქტით დადგენილი განათებულობის დონე საფეხურის გამოყენებამდე იქნება უზრუნველყოფილი.
   - კიბის სახელურები და ნებისმიერი კედელი ან მათ მომიჯნავედ მდებარე სხვა ზედაპირი არ იქნება ბასრი ან უხეში ელემენტების შემცველი.
   - კიბის სახელურები არ იტრიალებს მათი ბუდეების საზღვრებში.

დირექტორი : პირილე მორჩილაძე	არქიტექტორი: პირილე მორჩილაძე გიორგი შონია გოჩა ნადირაშვილი ანა წიკლაური	გეოლოგია: გ.სიყმაშვილი გ.სადრაძე	სახანძრო უსაფრთხოება: ი. ჯვარაცხელია მ.ძიძიგური	საპროექტო ორგანიზაცია შ.პ.ს "დიზაინ სტუდიო"	მრავალბინიანი საცხოვრებელი სახლი ს/პ 01.10.07.004.070	დამკვეთი: შ.პ.ს "პერსპექტივა 1 " №:405446520

ფურცელი № 26	მაშტაბი 1:200 ა3 - 401

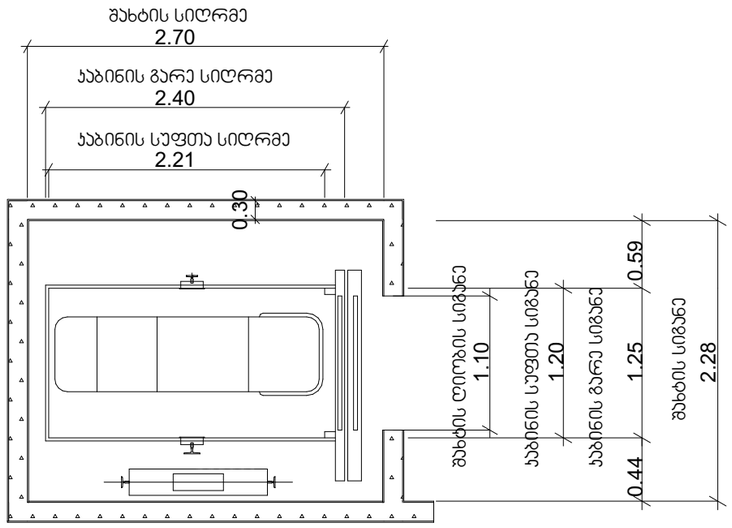

ლიფტის შახტის გაბარიტები 2280X2700 მმ

ლიფტის კაბინის შიგა გაბარიტები 1200X2210

ლიფტის კარის ცეცხლმედეგობა 90 წთ

ლიფტის ტვირთამწეობა 1275 კგ (17 კაცი)

ლიფტის მოძრაობის სიჩქარე 1.75 მ/წმ

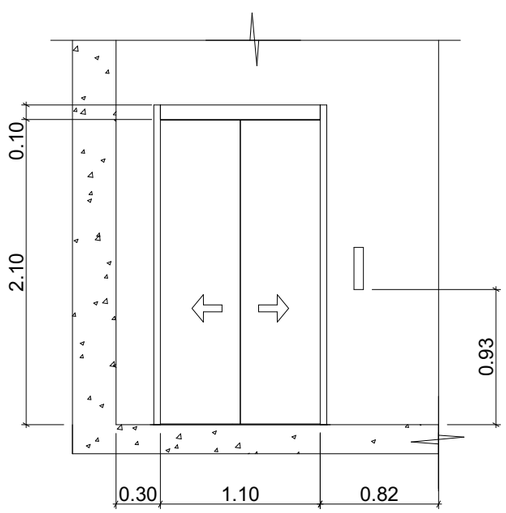

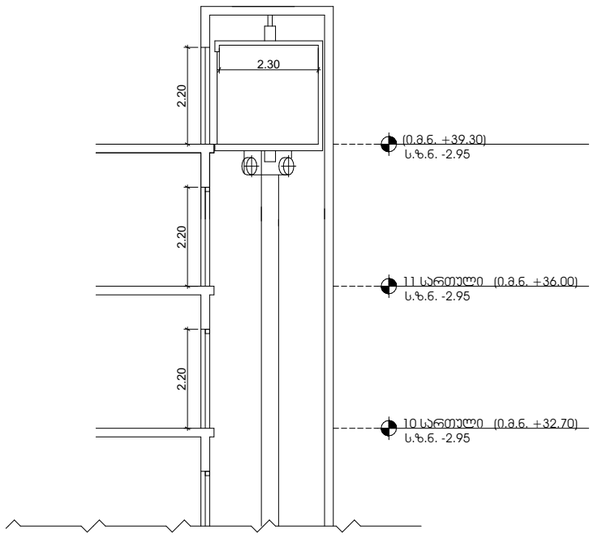

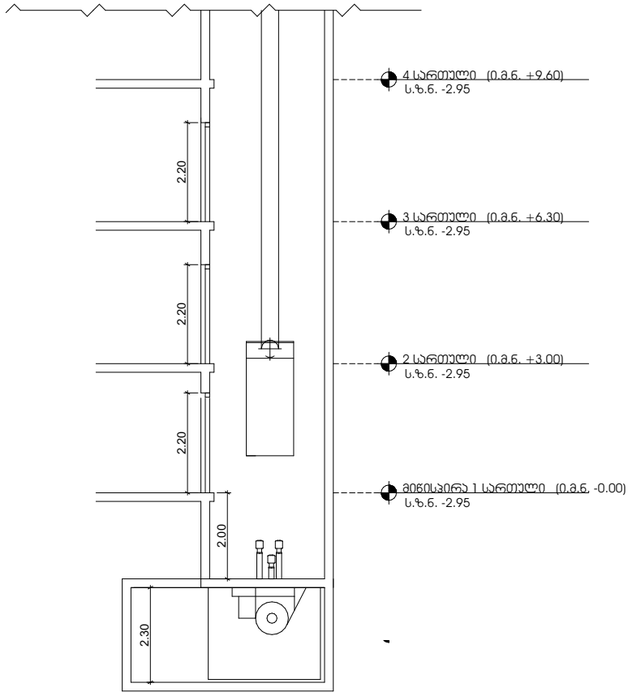

შენიშვნები:

შენობაში გამოყენებულია 408-ე ქვეთავის შესაბამისი შეზღუდული გამოყენების ლიფტი.

- ლიფტი შესაბამისობაში იქნება ASME A17.1/CSA B44 სტანდარტთან.
- ლიფტის გამოსაძახებელი ღილაკები და კლავიშები შესაბამისობაში იქნება 407.2.1 ქვეთავთან.
- ფოიეს სიგნალები შესაბამისობაში იქნება 407.2.2 ქვეთავთან.
- ლიფტის შახტებთან განთავსებული ნიშნები შესაბამისობაში იქნება 407.2.3 ქვეთავთან.
- ლიფტის კაბინის ბალანსირება შესაბამისობაში იქნება 407.4.4-ე ქვეთავთან.
- ლიფტის კაბინის განათება შესაბამისობაში იქნება 407.4.5-ე ქვეთავთან.
- ლიფტის კაბინის სამართავები შესაბამისობაში იქნება 407.4.6-ე ქვეთავთან. მართვის პანელები განთავსდება გვერდითა კედლის ცენტრში.
- კაბინის სამართავების აღნიშვნები და მითითებები შესაბამისობაში იქნება 407.4.7-ე ქვეთავთან.
- კაბინაში მოეწყობა 407.4.10-ე ქვეთავის შესაბამისი საავარიო სიგნალიზაციის მექანიზმები.

ლიფტის ტექნიკური მახასიათებლები

დირექტორი : პირილე მორჩილაძე	არქიტექტორი: პირილე მორჩილაძე გიორგი შონია გოჩა ნადირაშვილი ანა გიასაური	გეოლოგია: გ.სიყმაშვილი გ.სადრაძე	სახანძრო უსაფრთხოება: ი. ჯვარაცხელია მ.ძიძიგური	საპროექტო ორგანიზაცია შ.პ.ს "დიზაინ სტუდიო"	მრავალბინიანი საცხოვრებელი სახლი ს/კ 01.1007.004069	დამკვეთი: შ.პ.ს "პერსპექტივა 1 " №:405446520	ფურცელი № 27	მაშტაბი 1:200 აე - 402

ჯვანძი №1

აგურით მოპირკეთებული გარე კედელი

ცეცხლმედეგობაზე მეტი

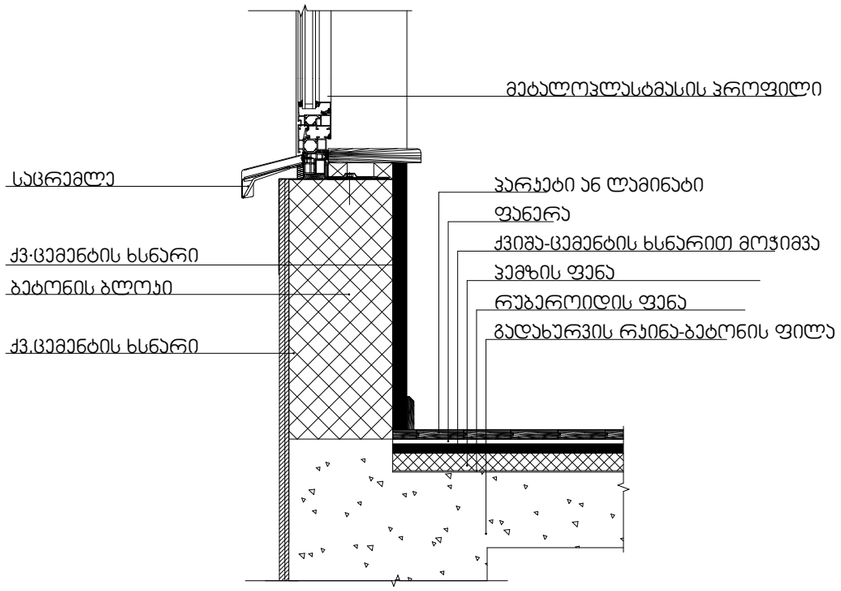

ჯვანძი №2

ქვის ფილებით მოპირკეთებული გარე კედელი

ცეცხლმედეგობა 1სთ-ზე მეტი.

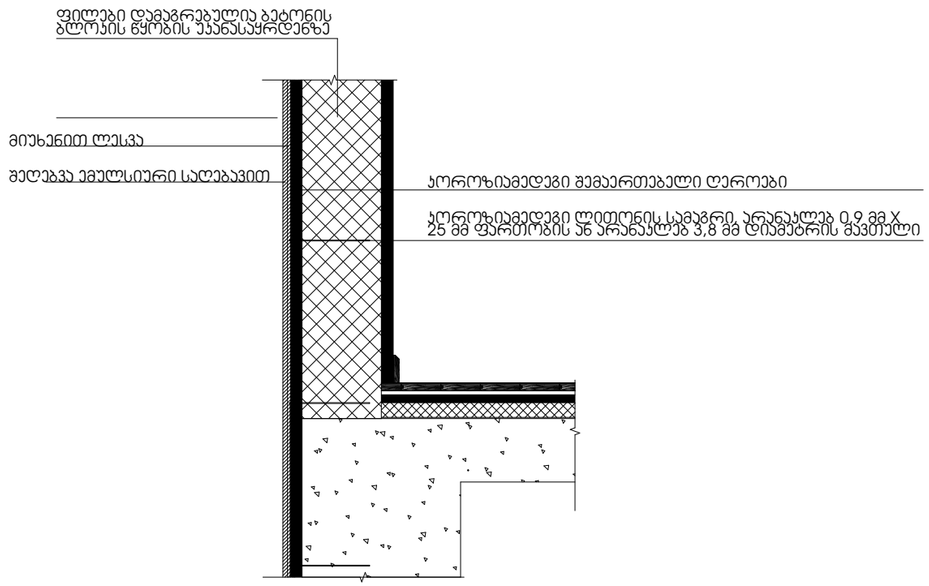

ქვის ფილებით მოპირკეთებული გარე კედელი

ცეცხლმედეგობა 1 სთ -ზე მეტი .

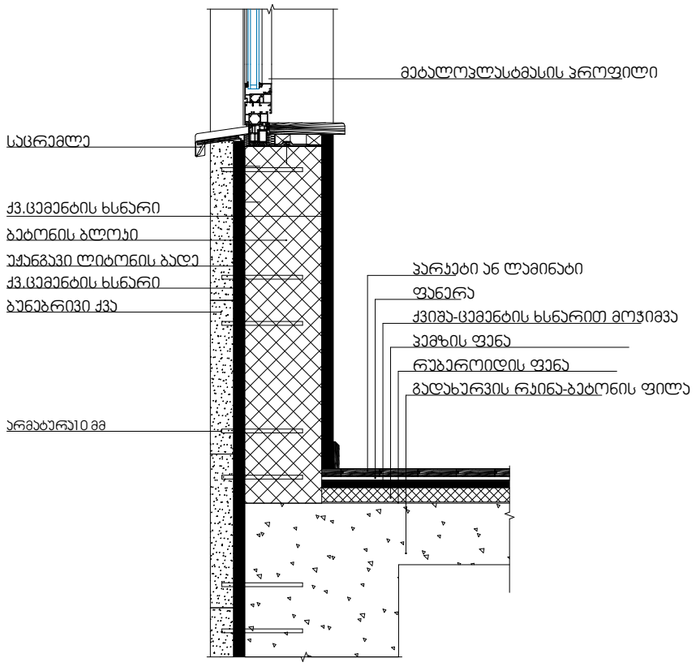

შენიშვნები

ჰიდროიზოლაცია გამოყენებული უნდა იყოს გარე კარისა და ფანჯრის ანაწყობების, გაყვანილობების და გარე კედლის ანაწყობების (მათ შორის პარაპეტის) დასრულების ადგილების პერიმეტრებთან, გარე კედლისა და სახურავის გადაკვეთასთან, საკვამურებთან, პორტიკებთან (კართანებთან), ტერასებთან (ბანებთან), აივნებთან და მსგავს ნაშვერებთან შეერთების ადგილებში, ასევე, ჩაშენებულ წყალსადინარ ღარებში და მსგავს ადგილებში, საიდანაც წყალმა შეიძლება კედელში შეაღწიოს. ჰიდროიზოლაცია უნდა მოეწყოს გამოშვერილი კიდეების ორივე მხარეზე და ბოლოებთან კედლისზედა ბურულების, წოლანების ქვეშ და უწყვეტი გამოშვერილი გაფორმების თავზე.

ჯვანძები

დირექტორი : პირილე მორჩილაძე	არქიტექტორი: პირილე მორჩილაძე გიორგი შონია გოჩა ნადირაშვილი ანა წიკლაური	გეოლოგია: გ.სიყმაშვილი გ.სადრაძე	სახანძრო უსაფრთხოება: ი. ჯვარაცხელია მ.ძიძიგური	საპროექტო ორგანიზაცია შ.პ.ს "დიზაინ სტუდიო"	მრავალბინიანი საცხოვრებელი სახლი ს/კ 01.1007.004069	დამკვეთი: შ.პ.ს "პერსპექტივა 1 " №:405446520	ფურცელი № 28	მაშტაბი 1:200 აე - 500

კვანძი № 3

სახურავის დეტალიზაცია

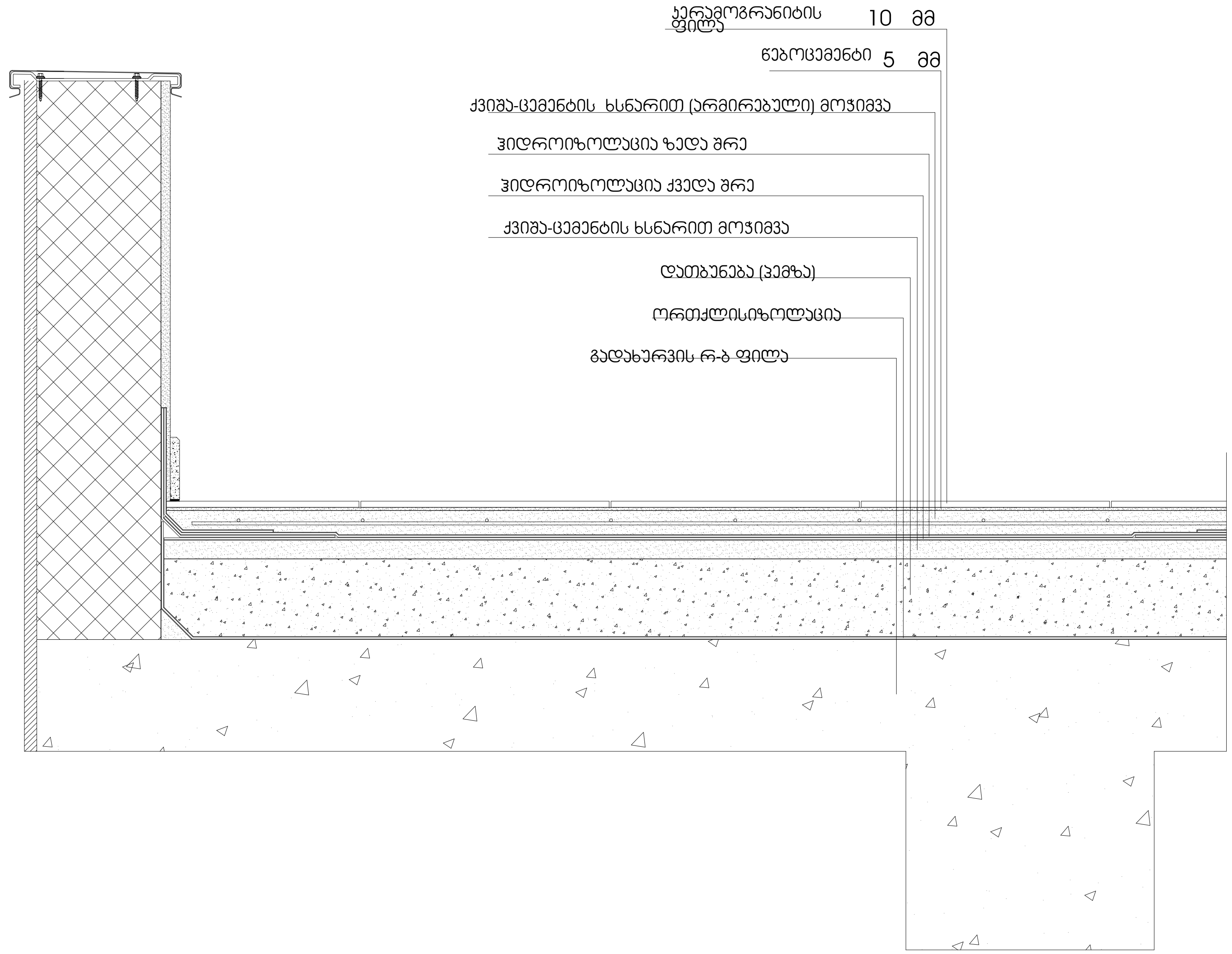

შენიშვნები:

- "ჰიდროიზოლაცია ისე უნდა მოეწყოს, რომ კედლისზედაზურულების გადაბმების, ნესტგამტარი მასალების,პარაპეტის კედლების გადაკვეთის ადგილებისა დასახურავის ზედაპირზე არსებული სხვა ღიობების გავლითნესტმა ვერ შეაღწიოს კედელსა და სახურავში".
-„ჰიდროიზოლაცია უნდა მოთავსდეს კედლისა დასახურავის გადაკვეთის ადგილებში, წყალსადინარარხებთან, სახურავის ქანობის ან მიმართულებისშეცვლის ადგილებში, ასევე, სახურავის ღიობებისგარშემო. ლითონის ჰიდროიზოლაცია უნდა იყოსკოროზიამედეგი და, არანაკლებ, 0,5 მმ სისქისა (No. 26გალვანიზებული ფურცლისა)"
-„პარაპეტის კედლები სათანადოდ უნდა დაიფაროსარაწვადი, წყალგაუმტარი მასალებით, რომელთა სიგანეპარაპეტის კედლების სიგანეზე ნაკლები არ უნდა იყოს.
-„სახურავის ზურულის კლასიფიკაცია უნდა განისაზღვროსB კლასით.

კვანძები

დირექტორი :	არქიტექტორი:	გეოლოგია:	სახანძრო უსაფრთხოება:	საპროექტო ორგანიზაცია	მრავალბინიანი საცხოვრებელი სახლი	დამკვეთი:
კირილე მორჩილაძე	კირილე მორჩილაძე გიორგი შონია გოჩა ნადირაშვილი ანა წიკლაური	გ.სიყმაშვილი გ.სადრაძე	ი. კვარაცხელია მ.ძიძიგური	შ.პ.ს "დიზაინ სტუდიო"	ს/კ 01.1007.004069	შ.პ.ს "პერსპექტივა 1 " №:405446520

ფურცელი № 28

მასშტაბი 1:200

აა - 500

ჯ-1

კარი ზღურბლის გარეშე მიმხურავით

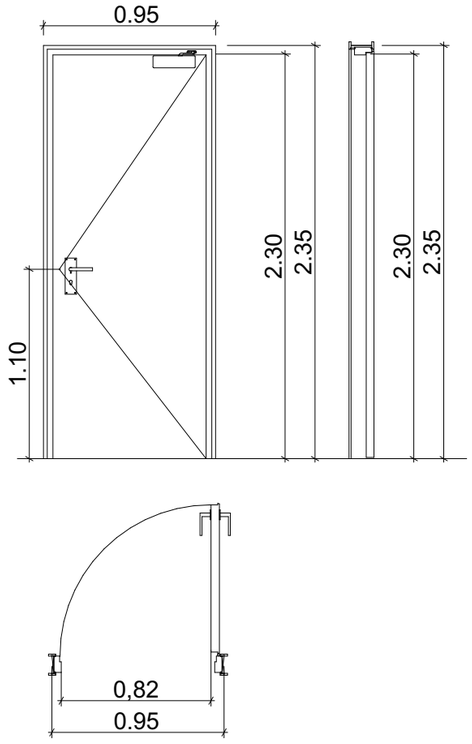

ჯ-2

კარი ზღურბლით მიმხურავის გარეშე

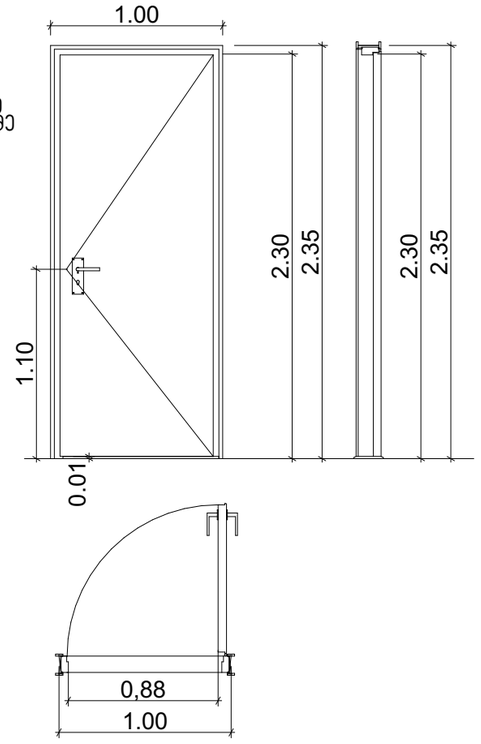

ჯ-3

კარი ზღურბლის და მიმხურავის გარეშე

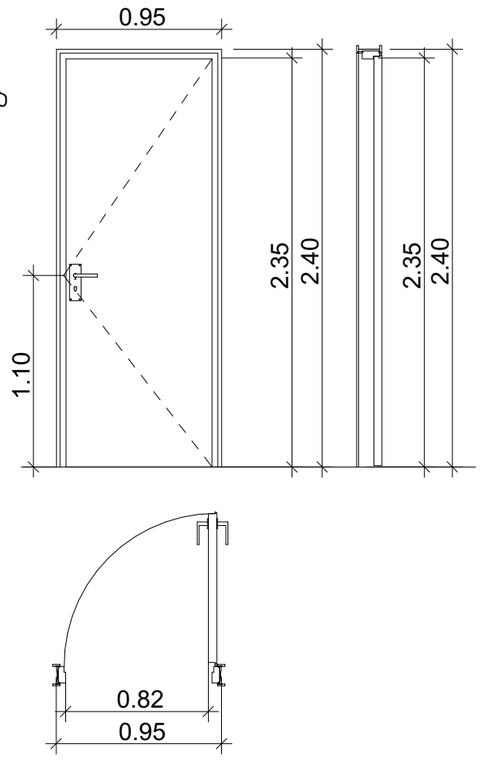

ზღურბლი მ. 1:1



შენიშვნები:

- კარის ზედაპირი უნდა იყოს გლუვი იატაკიდან მინიმუმ 250 მმ-ის სიმაღლეზე.
- სახელურები, ჩამოსაწევი სახელურები, საკეტები, რაზები და მისაწვდომი კარის სხვა სამართავები ისეთი ფორმის იქნება, რომ ადვილად შეიძლებოდეს ერთი ხელით მოჭიდება და მის ასამუშავებლად საჭირო არ იქნება მაგრად მოჭიდება, წვალება ან მაჯის ტრიალი.
- დახურული კარის კავეულის გასაღები ნაწილები და გაღებისათვის განკუთვნილი ძალა შესაბამისობაში იქნება შემდეგთან:

  1. წინიდან მისაწვდომობისას, გამოწევით ან მიწოლით გაღებადი, არაუმეტეს 66.7 ნიუტონი.
  2. ბრუნვითი მოძრაობით გასაღები, არაუმეტეს 315 ნიუტონი სმ.
- გასასვლელის კომპონენტებს (გზა-კიბე და ვესტიბიული) ემსახურება მიმხურავით აღჭურვილი კარებები.
- კარის მიმხურავები ისე მოეწყობა, რომ 90 გრადუსით, ღია მდგომარეობიდან 12 გრადუსით გაღებულ მდგომარეობამდე კარის მისახურად საჭირო დრო არაუმცირეს 5 წამი იქნება.
- კარის ზამბარიანი ანჯამები ისე მოეწყობა, რომ 70 გრადუსით ღია მდგომარეობიდან დახურულ მდგომარეობამდე კარი არაუმცირეს 1.5 წამში გადავა.
- ცეცხლმედეგი კარისგან განსხვავებული კარის მიწოლით ან გამოწევით გაღებისათვის საჭირო ძალა შესაბამისობაში იქნება შემდეგთან:
  1. შენობაში განთავსებული ანჯამიანი კარი: არაუმეტეს 22.2 ნიუტონი.
- კარებების ცეცხლმედეგობა მითითებულია ხანძარსაწინააღმდეგო გეგმებზე.
- კარებების გაღების მიმართულება მითითებულია გეგმებზე.
- კერის ზღურბლი მითითბულია გეგმებზე
- არცერთი კარის სუფთა სიმაღლე არ იქნება 2,05 მეტრზე ნაკლები.

კარი

დირექტორი : ჯირილე მორჩილაძე	არქიტექტორი: ჯირილე მორჩილაძე გიორგი შრნია გოჩა ნადირაშვილი ანა წიკლაური	გეოლოგია: გ.სიყმაშვილი გ.სადრაძე	სახანძრო უსაფრთხოება: ი. ჯვარაცხელია მ.ძიძიგური	საპროექტო ორგანიზაცია შ.პ.ს "დიზაინ სტუდიო"	მრავალბინიანი საცხოვრებელი სახლი ს/ჯ 01.1007.004069	დამკვეთი: შ.პ.ს "ჰერსპექტივა 1 " №:405446520

ფურცელი № 29	მასშტაბი 1:200 ა3 - 600



დაკავებულობა

გეგმა +0.00 ნიშნულზე

პირობითი აღნიშვნები

ბეტონი

ბლოკი

ტიხარი

ერთფრთიანი კარი

ერთფრთიანი კარი ზღურბლით

გასასვლელთან მისადგომი მაქსიმალური სავალი მანძილი

EXIT გასასვლელის აღმნიშვნელი განათებული ნიშანი

საცხ. ბინა	№203
ტიპი	"ბ"
სც-2	50.91
დ.დ.ფ	18.6
დ.დ	3

ოთახის/სივრცის ნომერი
ოთახის ტიპი
ოთახის/სივრცის საერთო ფართი
დაკავებულობის დატვირთვის ფაქტორი
დაკავებულობის დატვირთვა
დაკავებულობის ჯგუფი (ქვეჯგუფი)
ოთახის/სივრცის დასახელება

კარის თავისუფალი სიგანე
კარის ნუმერაცია
ხანძარმედეგობა (წთ)
კარის თავისუფალი სიმაღლე

დაკავებულობის ჯგუფების აღნიშვნები

დაკავებულობის ჯგუფები	დაკავებულობის ჯგუფის აღნიშვნა	ფერის კოდი
თავშეყრის ჯგუფი (თვ)		RGB (34,139,34)
საქმიანი ჯგუფი (სქ)		RGB (79,12,187)
საგანმანათლებლო ჯგუფი - (სგ)		RGB (245,99,20)
სამრეწველო ჯგუფი (სმ)		RGB (160,32,240)
დიდი საფრთხის შემცველი ჯგუფი - (დსშ)		RGB (94,8,58)
დაწესებულებითი ჯგუფი (დწ)		RGB (0,0,255)
სავაჭრო ჯგუფი (სვ)		RGB (255,0,0)
საცხოვრებელი ჯგუფი (სც)		RGB (220,185,0)
სასაწყობო ჯგუფი (სწ)		RGB (136,135,134)
დამხმარე ჯგუფი (დს)		RGB (57,57,56)

დირექტორი :	არქიტექტორი:	გეოლოგია:	სახანძრო უსაფრთხოება:	საპროექტო ორგანიზაცია	მრავალბინიანი საცხოვრებელი სახლი	დამკვეთი:
კირილე მორჩილაძე	კირილე მორჩილაძე გოჩა ნადირაშვილი გიორგი შონია ანა წიკლაური	გ.სიყმაშვილი გ.სადრაძე	ი. კვარაცხელია მ.ძიძიგური	შ.პ.ს "დიზაინ სტუდიო"	ს/კ 01.10.07.004.069	შ.პ.ს "პერსპექტივა 1 " №:405446520

ფურცელი № 3 | მასშტაბი 1:200 | აე -100

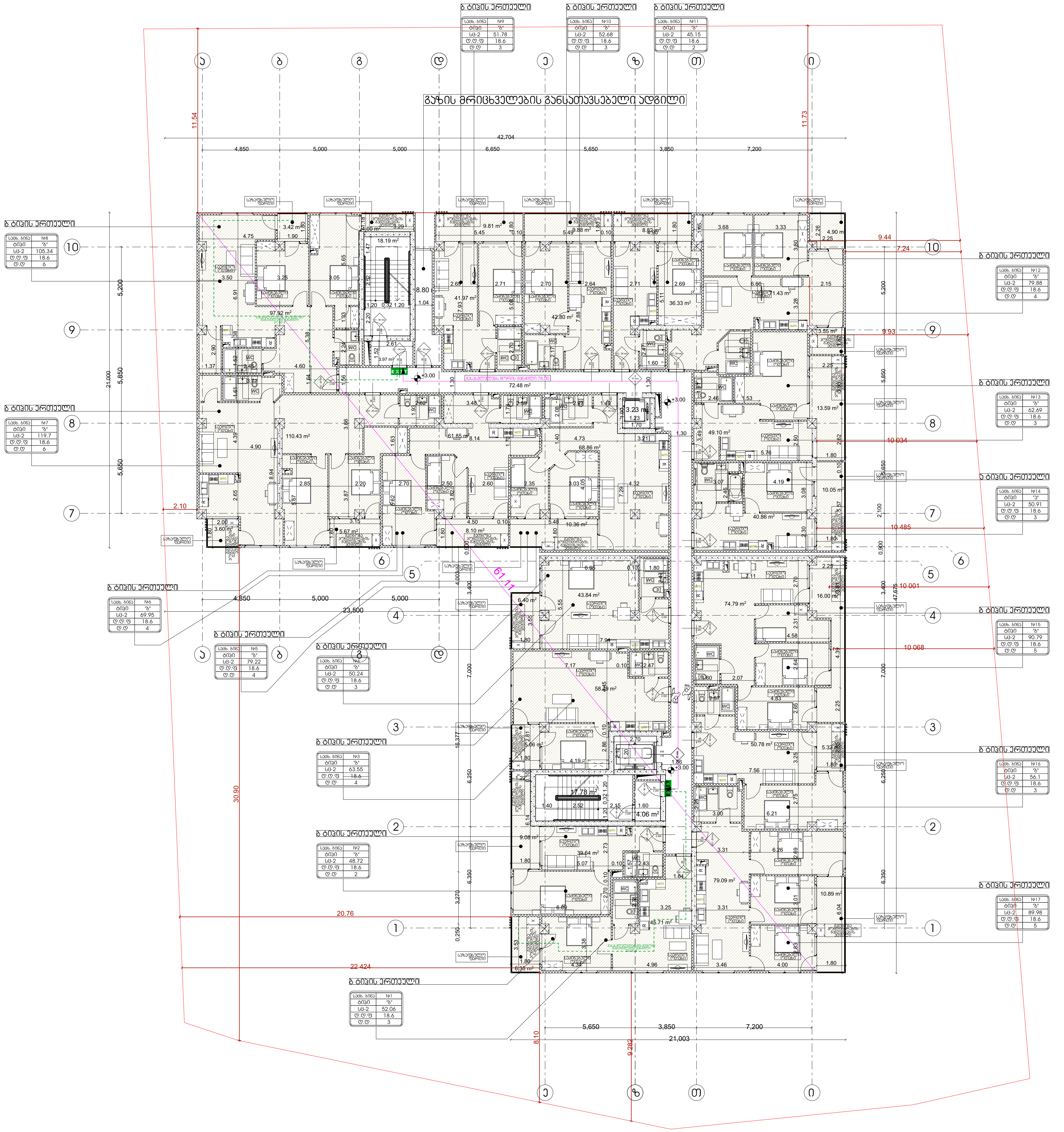

დაკავებულობა

გეგმა +3.00 ნიშნულზე

პირობითი აღნიშვნები

ბეტონი

ბლოკი

ტიხარი

ერთფრთიანი კარი

ერთფრთიანი კარი ზღურბლით

გასასვლელთან მისადგომი მაქსიმალური სავალი მანძილი

EXIT — გასასვლელის აღმნიშვნელი განათებული ნიშანი

საცხ. ბინა	№203
ტიპი	"ბ"
სც-2	50.91
დ.დ.ფ	18.6
დ.დ	3

ოთახის/სივრცის ნომერი
ოთახის ტიპი
ოთახის/სივრცის საერთო ფართი
დაკავებულობის დატვირთვის ფაქტორი
დაკავებულობის დატვირთვა
დაკავებულობის ჯგუფი (ქვეჯგუფი)
ოთახის/სივრცის დასახელება

კარის თავისუფალი სიგანე
კარის ნუმერაცია
ხანძარმედეგობა (წთ)
კარის თავისუფალი სიმაღლე

დაკავებულობის ჯგუფების აღნიშვნები

დაკავებულობის ჯგუფები	დაკავებულობის ჯგუფის აღნიშვნა	ფერის კოდი
თავშეყრის ჯგუფი (თვ)		RGB (34,139,34)
საქმიანი ჯგუფი (სქ)		RGB (79,12,187)
საგანმანათლებლო ჯგუფი - (სგ)		RGB (245,99,20)
სამრეწველო ჯგუფი (სმ)		RGB (160,32,240)
დიდი საფრთხის შემცველი ჯგუფი - (დსშ)		RGB (94,8,58)
დაწესებულებითი ჯგუფი (დწ)		RGB (0,0,255)
სავაჭრო ჯგუფი (სვ)		RGB (255,0,0)
საცხოვრებელი ჯგუფი (სც)		RGB (220,185,0)
სასაწყობო ჯგუფი (სწ)		RGB (136,135,134)
დამხმარე ჯგუფი (დს)		RGB (57,57,56)

დირექტორი :	არქიტექტორი:	გეოლოგია:	სახანძრო უსაფრთხოება:	საპროექტო ორგანიზაცია	მრავალბინიანი საცხოვრებელი სახლი	დამკვეთი:
კირილე მორჩილაძე	კირილე მორჩილაძე გოჩა ნადირაშვილი გიორგი შონია ანა წიკლაური	გ.სიყმაშვილი გ.სადრაძე	ი. კვარაცხელია მ.ძიძიგური	შ.პ.ს "დიზაინ სტუდიო"	ს/კ 01.10.07.004.069	შ.პ.ს "პერსპექტივა 1 " №:405446520

ფურცელი № 3

მასშტაბი 1:200

აა -100



დაკავებულობა

გეგმა +6.30 ნიშნულზე

პირობითი აღნიშვნები

- ბეტონი
- ბლოკი
- ტიხარი
- ერთფრთიანი კარი
- ერთფრთიანი კარი ზღურბლით

გასასვლელთან მისადგომი მაქსიმალური სავალი მანძილი

EXIT — გასასვლელის აღმნიშვნელი განათებული ნიშანი

საცხ. ბინა	№203
ტიპი	"ბ"
სც-2	50.91
დ.დ.ფ	18.6
დ.დ	3

- ოთახის/სივრცის ნომერი
- ოთახის ტიპი
- ოთახის/სივრცის საერთო ფართი
- დაკავებულობის დატვირთვის ფაქტორი
- დაკავებულობის დატვირთვა
- დაკავებულობის ჯგუფი (ქვეჯგუფი)
- ოთახის/სივრცის დასახელება

- კარის თავისუფალი სიგანე
- კარის ნუმერაცია
- ხანძარმედეგობა (წთ)
- კარის თავისუფალი სიმაღლე

დაკავებულობის ჯგუფების აღნიშვნები

დაკავებულობის ჯგუფები	დაკავებულობის ჯგუფის აღნიშვნა	ფერის კოდი
თავშეყრის ჯგუფი (თვ)		RGB (34,139,34)
საქმიანი ჯგუფი (სქ)		RGB (79,12,187)
საგანმანათლებლო ჯგუფი - (სგ)		RGB (245,99,20)
სამრეწველო ჯგუფი (სმ)		RGB (160,32,240)
დიდი საფრთხის შემცველი ჯგუფი - (დსშ)		RGB (94,8,58)
დაწესებულებითი ჯგუფი (დწ)		RGB (0,0,255)
სავაჭრო ჯგუფი (სვ)		RGB (255,0,0)
საცხოვრებელი ჯგუფი (სც)		RGB (220,185,0)
სასაწყობო ჯგუფი (სწ)		RGB (136,135,134)
დამხმარე ჯგუფი (დს)		RGB (57,57,56)

დირექტორი :	არქიტექტორი:	გეოლოგია:	სახანძრო უსაფრთხოება:	საპროექტო ორგანიზაცია	მრავალბინიანი საცხოვრებელი სახლი	დამკვეთი:
კირილე მორჩილაძე	კირილე მორჩილაძე გოჩა ნადირაშვილი გიორგი შონია ანა წიკლაური	გ.სიყმაშვილი გ.სადრაძე	ი. კვარაცხელია მ.ძიძიგური	შ.პ.ს "დიზაინ სტუდიო"	ს/კ 01.10.07.004.069	შ.პ.ს "პერსპექტივა 1 " №:405446520

ფურცელი № 3

მასშტაბი 1:200

აა -100



დაკავებულობა

გეგმა +9.60 ნიშნულზე

პირობითი აღნიშვნები

- ბეტონი
- ბლოკი
- ტიხარი
- ერთფრთიანი კარი
- ერთფრთიანი კარი ზღურბლით

გასასვლელთან მისადგომი მაქსიმალური სავალი მანძილი

EXIT — გასასვლელის აღმნიშვნელი განათებული ნიშანი

საცხ. ბინა	№203
ტიპი	"ბ"
სც-2	50.91
დ.დ.ფ	18.6
დ.დ	3

- ოთახის/სივრცის ნომერი
- ოთახის ტიპი
- ოთახის/სივრცის საერთო ფართი
- დაკავებულობის დატვირთვის ფაქტორი
- დაკავებულობის დატვირთვა
- დაკავებულობის ჯგუფი (ქვეჯგუფი)
- ოთახის/სივრცის დასახელება

- კარის თავისუფალი სიგანე
- კარის ნუმერაცია
- ხანძარმედეგობა (წთ)
- კარის თავისუფალი სიმაღლე

დაკავებულობის ჯგუფების აღნიშვნები

დაკავებულობის ჯგუფები	დაკავებულობის ჯგუფის აღნიშვნა	ფერის კოდი
თავშეყრის ჯგუფი (თვ)		RGB (34,139,34)
საქმიანი ჯგუფი (სქ)		RGB (79,12,187)
საგანმანათლებლო ჯგუფი - (სგ)		RGB (245,99,20)
სამრეწველო ჯგუფი (სმ)		RGB (160,32,240)
დიდი საფრთხის შემცველი ჯგუფი - (დსშ)		RGB (94,8,58)
დაწესებულებითი ჯგუფი (დწ)		RGB (0,0,255)
სავაჭრო ჯგუფი (სვ)		RGB (255,0,0)
საცხოვრებელი ჯგუფი (სც)		RGB (220,185,0)
სასაწყობო ჯგუფი (სწ)		RGB (136,135,134)
დამხმარე ჯგუფი (დს)		RGB (57,57,56)

დირექტორი :	არქიტექტორი:	გეოლოგია:	სახანძრო უსაფრთხოება:	საპროექტო ორგანიზაცია	მრავალბინიანი საცხოვრებელი სახლი	დამკვეთი:
კირილე მორჩილაძე	კირილე მორჩილაძე გოჩა ნადირაშვილი გიორგი შონია ანა წიკლაური	გ.სიყმაშვილი გ.სადრაძე	ი. კვარაცხელია მ.ძიძიგური	შ.პ.ს "დიზაინ სტუდიო"	ს/კ 01.10.07.004.069	შ.პ.ს "პერსპექტივა 1 " №:405446520

ფურცელი № 3

მასშტაბი 1:200

აა -100

დაკავებულობა

გეგმა +12.90 ნიშნულზე



პირობითი აღნიშვნები

ბეტონი

ბლოკი

ტიხარი

ერთფრთიანი კარი

ერთფრთიანი კარი ზღურბლით

გასასვლელთან მისადგომი მაქსიმალური სავალი მანძილი

EXIT — გასასვლელის აღმნიშვნელი განათებული ნიშანი

საცხ. ბინა	№203
ტიპი	"ბ"
სც-2	50.91
დ.დ.ფ	18.6
დ.დ	3

ოთახის/სივრცის ნომერი
ოთახის ტიპი
ოთახის/სივრცის საერთო ფართი
დაკავებულობის დატვირთვის ფაქტორი
დაკავებულობის დატვირთვა
დაკავებულობის ჯგუფი (ქვეჯგუფი)
ოთახის/სივრცის დასახელება

კარის თავისუფალი სიგანე
კარის ნუმერაცია
ხანძარმედეგობა (წთ)
კარის თავისუფალი სიმაღლე

დაკავებულობის ჯგუფების აღნიშვნები

დაკავებულობის ჯგუფები	დაკავებულობის ჯგუფის აღნიშვნა	ფერის კოდი
თავშეყრის ჯგუფი (თვ)		RGB (34,139,34)
საქმიანი ჯგუფი (სქ)		RGB (79,12,187)
საგანმანათლებლო ჯგუფი - (სგ)		RGB (245,99,20)
სამრეწველო ჯგუფი (სმ)		RGB (160,32,240)
დიდი საფრთხის შემცველი ჯგუფი - (დსშ)		RGB (94,8,58)
დაწესებულებითი ჯგუფი (დწ)		RGB (0,0,255)
სავაჭრო ჯგუფი (სვ)		RGB (255,0,0)
საცხოვრებელი ჯგუფი (სც)		RGB (220,185,0)
სასაწყობო ჯგუფი (სწ)		RGB (136,135,134)
დამხმარე ჯგუფი (დს)		RGB (57,57,56)

დირექტორი :	არქიტექტორი:	გეოლოგია:	სახანძრო უსაფრთხოება:	საპროექტო ორგანიზაცია	მრავალბინიანი საცხოვრებელი სახლი	დამკვეთი:
კირილე მორჩილაძე	კირილე მორჩილაძე გოჩა ნადირაშვილი გიორგი შონია ანა წიკლაური	გ.სიყმაშვილი გ.სადრაძე	ი. კვარაცხელია მ.ძიძიგური	შ.პ.ს "დიზაინ სტუდიო"	ს/კ 01.10.07.004.069	შ.პ.ს "პერსპექტივა 1 " №:405446520

ფურცელი № 3

მასშტაბი 1:200

აე -100

დაკავებულობა

გეგმა +16.20 ნიშნულზე

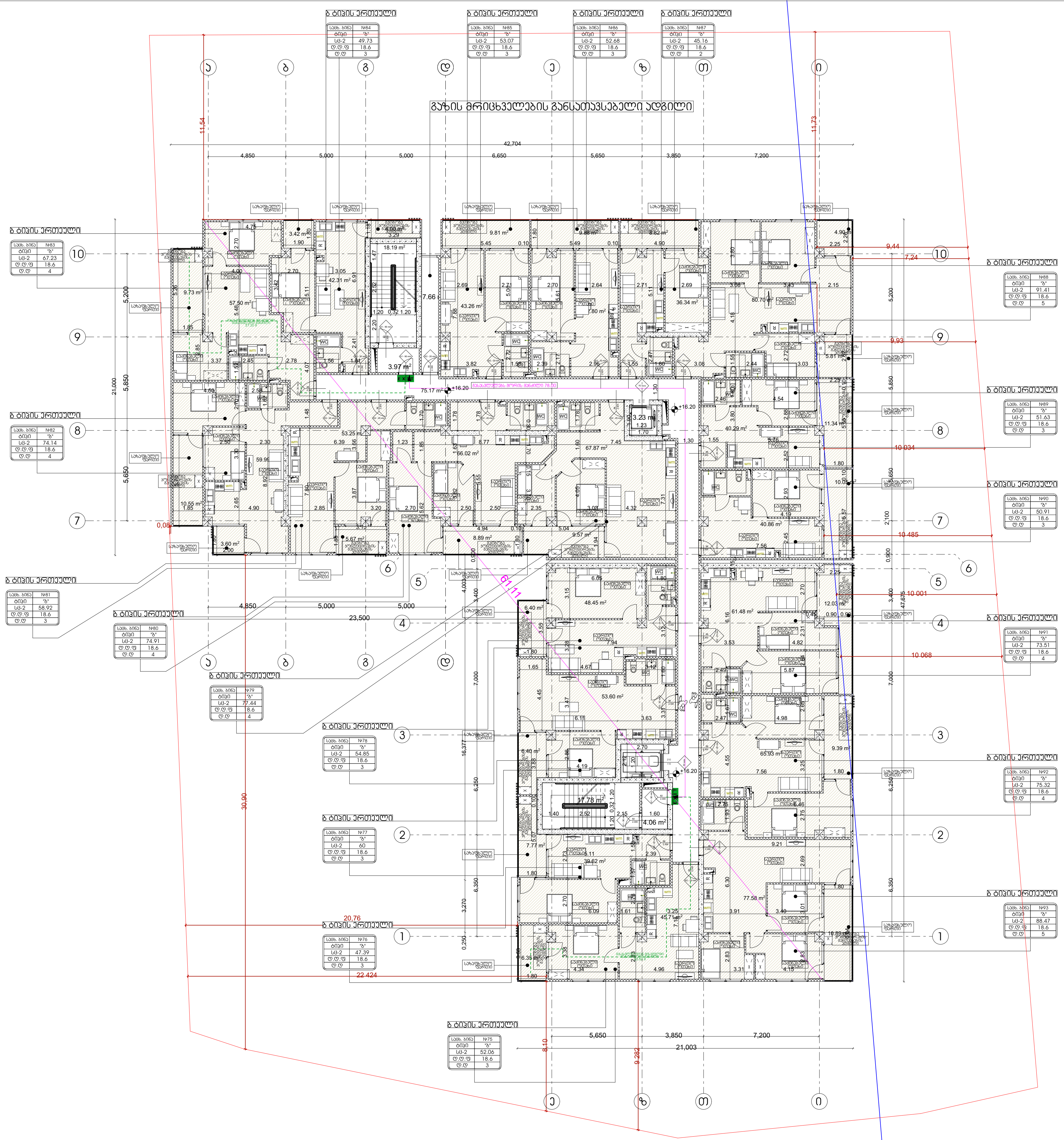

პირობითი აღნიშვნები

ბეტონი

ბლოკი

ტიხარი

ერთფრთიანი კარი

ერთფრთიანი კარი ზღურბლით

გასასვლელთან მისადგომი მაქსიმალური სავალი მანძილი

EXIT — გასასვლელის აღმნიშვნელი განათებული ნიშანი

საცხ. ბინა	№203
ტიპი	"ბ"
სც-2	50.91
დ.დ.ფ	18.6
დ.დ	3

ოთახის/სივრცის ნომერი

ოთახის ტიპი

ოთახის/სივრცის საერთო ფართი

დაკავებულობის დატვირთვის ფაქტორი

დაკავებულობის დატვირთვა

დაკავებულობის ჯგუფი (ქვეჯგუფი)

ოთახის/სივრცის დასახელება

კარის თავისუფალი სიგანე

კარის ნუმერაცია

ხანძარმედეგობა (წთ)

კარის თავისუფალი სიმაღლე

დაკავებულობის ჯგუფების აღნიშვნები

დაკავებულობის ჯგუფები	დაკავებულობის ჯგუფის აღნიშვნა	ფერის კოდი
თავშეყრის ჯგუფი (თვ)		RGB (34,139,34)
საქმიანი ჯგუფი (სქ)		RGB (79,12,187)
საგანმანათლებლო ჯგუფი - (სგ)		RGB (245,99,20)
სამრეწველო ჯგუფი (სმ)		RGB (160,32,240)
დიდი საფრთხის შემცველი ჯგუფი - (დსშ)		RGB (94,8,58)
დაწესებულებითი ჯგუფი (დწ)		RGB (0,0,255)
სავაჭრო ჯგუფი (სვ)		RGB (255,0,0)
საცხოვრებელი ჯგუფი (სც)		RGB (220,185,0)
სასაწყობო ჯგუფი (სწ)		RGB (136,135,134)
დამხმარე ჯგუფი (დს)		RGB (57,57,56)

დირექტორი :	არქიტექტორი:	გეოლოგია:	სახანძრო უსაფრთხოება:	საპროექტო ორგანიზაცია	მრავალბინიანი საცხოვრებელი სახლი	დამკვეთი:
კირილე მორჩილაძე	კირილე მორჩილაძე გოჩა ნადირაშვილი გიორგი შონია ანა წიქლაური	გ.სიყმაშვილი გ.სადრაძე	ი. კვარაცხელია მ.ძიძიგური	შ.პ.ს "დიზაინ სტუდიო"	ს/კ 01.10.07.004.069	შ.პ.ს "პერსპექტივა 1 " №:405446520

ფურცელი № 3

მასშტაბი 1:200

აა -100

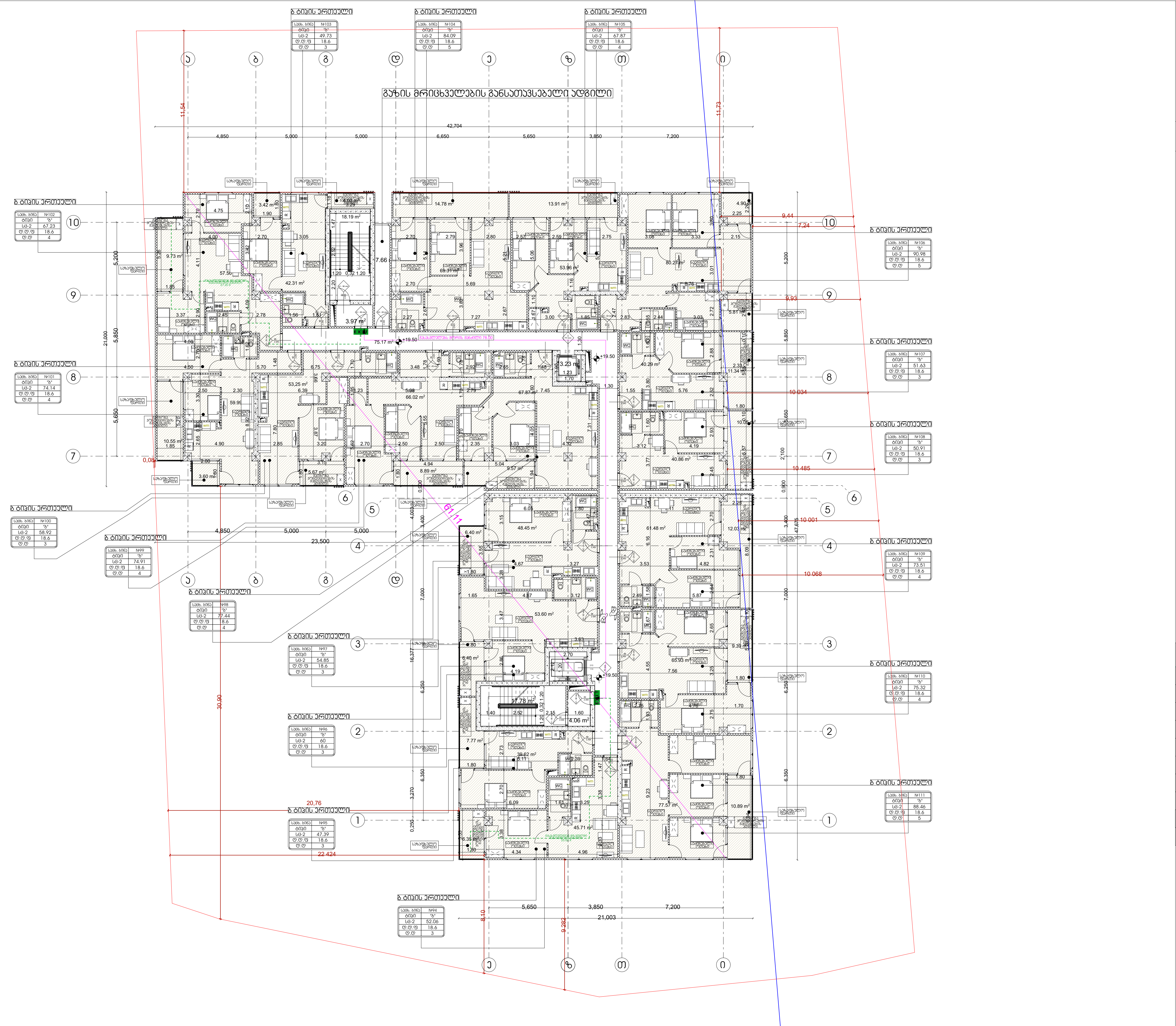

დაკავებულობა

გეგმა +19.50 ნიშნულზე

პირობითი აღნიშვნები

ბეტონი

ბლოკი

ტიხარი

ერთფრთიანი კარი

ერთფრთიანი კარი ზღურბლით

გასასვლელთან მისადგომი მაქსიმალური სავალი მანძილი

EXIT — გასასვლელის აღმნიშვნელი განათებული ნიშანი

საცხ. ბინა	№203
ტიპი	"ბ"
სც-2	50.91
დ.დ.ფ	18.6
დ.დ	3

ოთახის/სივრცის ნომერი
ოთახის ტიპი
ოთახის/სივრცის საერთო ფართი
დაკავებულობის დატვირთვის ფაქტორი
დაკავებულობის დატვირთვა
დაკავებულობის ჯგუფი (ქვეჯგუფი)
ოთახის/სივრცის დასახელება

კარის თავისუფალი სიგანე
კარის ნუმერაცია
ხანძარმედეგობა (წთ)
კარის თავისუფალი სიმაღლე

დაკავებულობის ჯგუფების აღნიშვნები

დაკავებულობის ჯგუფები	დაკავებულობის ჯგუფის აღნიშვნა	ფერის კოდი
თავშეყრის ჯგუფი (თვ)		RGB (34,139,34)
საქმიანი ჯგუფი (სქ)		RGB (79,12,187)
საგანმანათლებლო ჯგუფი - (სგ)		RGB (245,99,20)
სამრეწველო ჯგუფი (სმ)		RGB (160,32,240)
დიდი საფრთხის შემცველი ჯგუფი - (დსშ)		RGB (94,8,58)
დაწესებულებითი ჯგუფი (დწ)		RGB (0,0,255)
სავაჭრო ჯგუფი (სვ)		RGB (255,0,0)
საცხოვრებელი ჯგუფი (სც)		RGB (220,185,0)
სასაწყობო ჯგუფი (სწ)		RGB (136,135,134)
დამხმარე ჯგუფი (დს)		RGB (57,57,56)

დირექტორი :	არქიტექტორი:	გეოლოგია:	სახანძრო უსაფრთხოება:	საპროექტო ორგანიზაცია	მრავალბინიანი საცხოვრებელი სახლი	დამკვეთი:
კირილე მორჩილაძე	კირილე მორჩილაძე გოჩა ნადირაშვილი გიორგი შონია ანა წიკლაური	გ.სიყმაშვილი გ.სადრაძე	ი. კვარაცხელია მ.ძიძიგური	შ.პ.ს "დიზაინ სტუდიო"	ს/კ 01.10.07.004.069	შ.პ.ს "პერსპექტივა 1 " №:405446520

ფურცელი № 3

მასშტაბი 1:200

აა -100

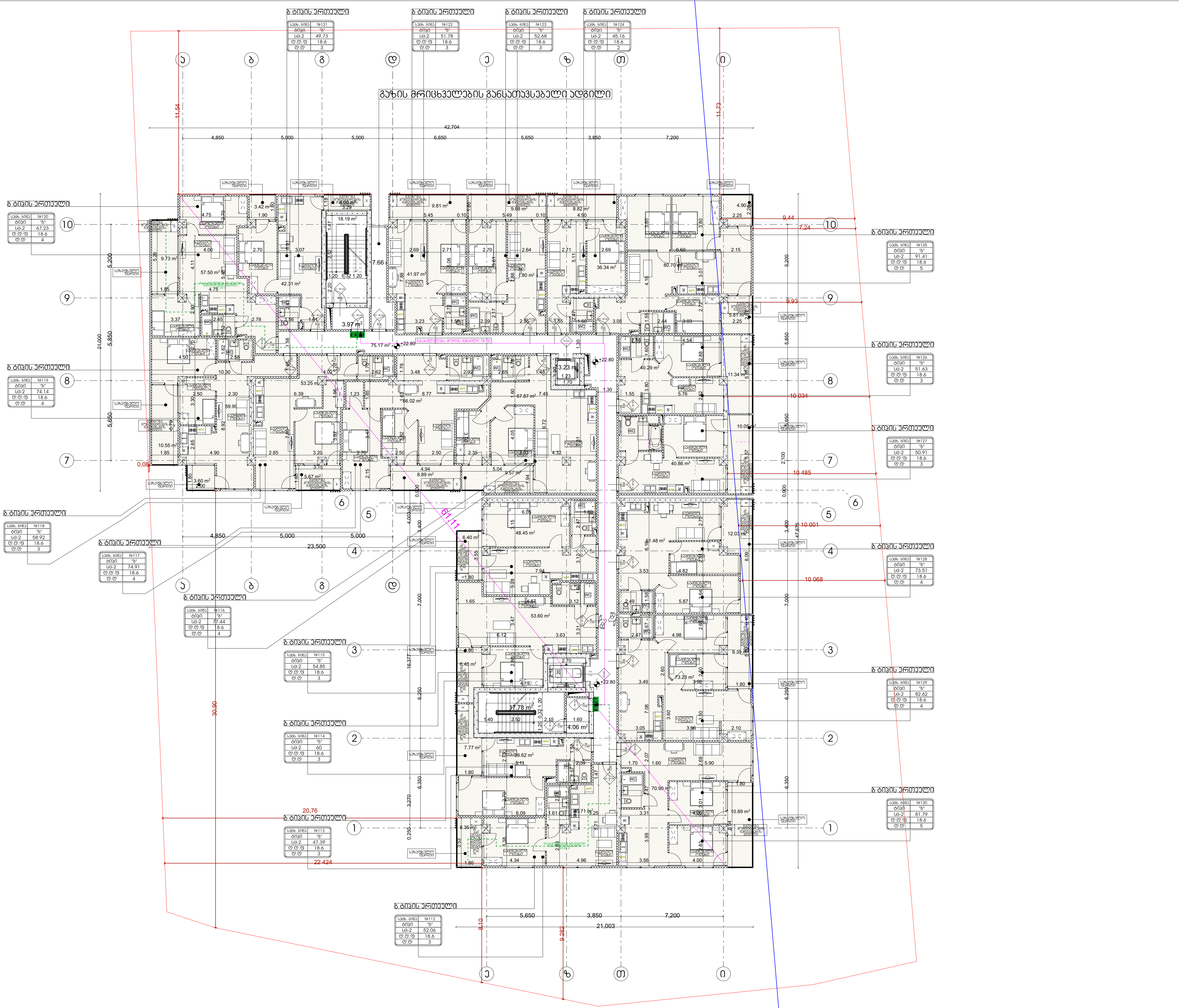

დაკავებულობა

გეგმა +22.80 ნიშნულზე

პირობითი აღნიშვნები

ბეტონი

ბლოკი

ტიხარი

ერთფრთიანი კარი

ერთფრთიანი კარი ზღურბლით

გასასვლელთან მისადგომი მაქსიმალური სავალი მანძილი

EXIT — გასასვლელის აღმნიშვნელი განათებული ნიშანი

საცხ. ბინა	№203
ტიპი	"ბ"
სც-2	50.91
დ.დ.ფ	18.6
დ.დ	3

- ოთახის/სივრცის ნომერი
- ოთახის ტიპი
- ოთახის/სივრცის საერთო ფართი
- დაკავებულობის დატვირთვის ფაქტორი
- დაკავებულობის დატვირთვა
- დაკავებულობის ჯგუფი (ქვეჯგუფი)
- ოთახის/სივრცის დასახელება

- კარის თავისუფალი სიგანე
- კარის ნუმერაცია
- ხანძარმედეგობა (წთ)
- კარის თავისუფალი სიმაღლე

დაკავებულობის ჯგუფების აღნიშვნები

დაკავებულობის ჯგუფები	დაკავებულობის ჯგუფის აღნიშვნა	ფერის კოდი
თავშეყრის ჯგუფი (თვ)		RGB (34,139,34)
საქმიანი ჯგუფი (სქ)		RGB (79,12,187)
საგანმანათლებლო ჯგუფი - (სგ)		RGB (245,99,20)
სამრეწველო ჯგუფი (სმ)		RGB (160,32,240)
დიდი საფრთხის შემცველი ჯგუფი - (დსშ)		RGB (94,8,58)
დაწესებულებითი ჯგუფი (დწ)		RGB (0,0,255)
სავაჭრო ჯგუფი (სვ)		RGB (255,0,0)
საცხოვრებელი ჯგუფი (სც)		RGB (220,185,0)
სასაწყობო ჯგუფი (სწ)		RGB (136,135,134)
დამხმარე ჯგუფი (დს)		RGB (57,57,56)

დირექტორი :	არქიტექტორი:	გეოლოგია:	სახანძრო უსაფრთხოება:	საპროექტო ორგანიზაცია	მრავალბინიანი საცხოვრებელი სახლი	დამკვეთი:
კირილე მორჩილაძე	კირილე მორჩილაძე გოჩა ნადირაშვილი გიორგი შონია ანა წიკლაური	გ.სიყმაშვილი გ.სადრაძე	ი. კვარაცხელია მ.ძიძიგური	შ.პ.ს "დიზაინ სტუდიო"	ს/კ 01.10.07.004.069	შ.პ.ს "პერსპექტივა 1 " №:405446520

ფურცელი № 3

მასშტაბი 1:200

აე -100

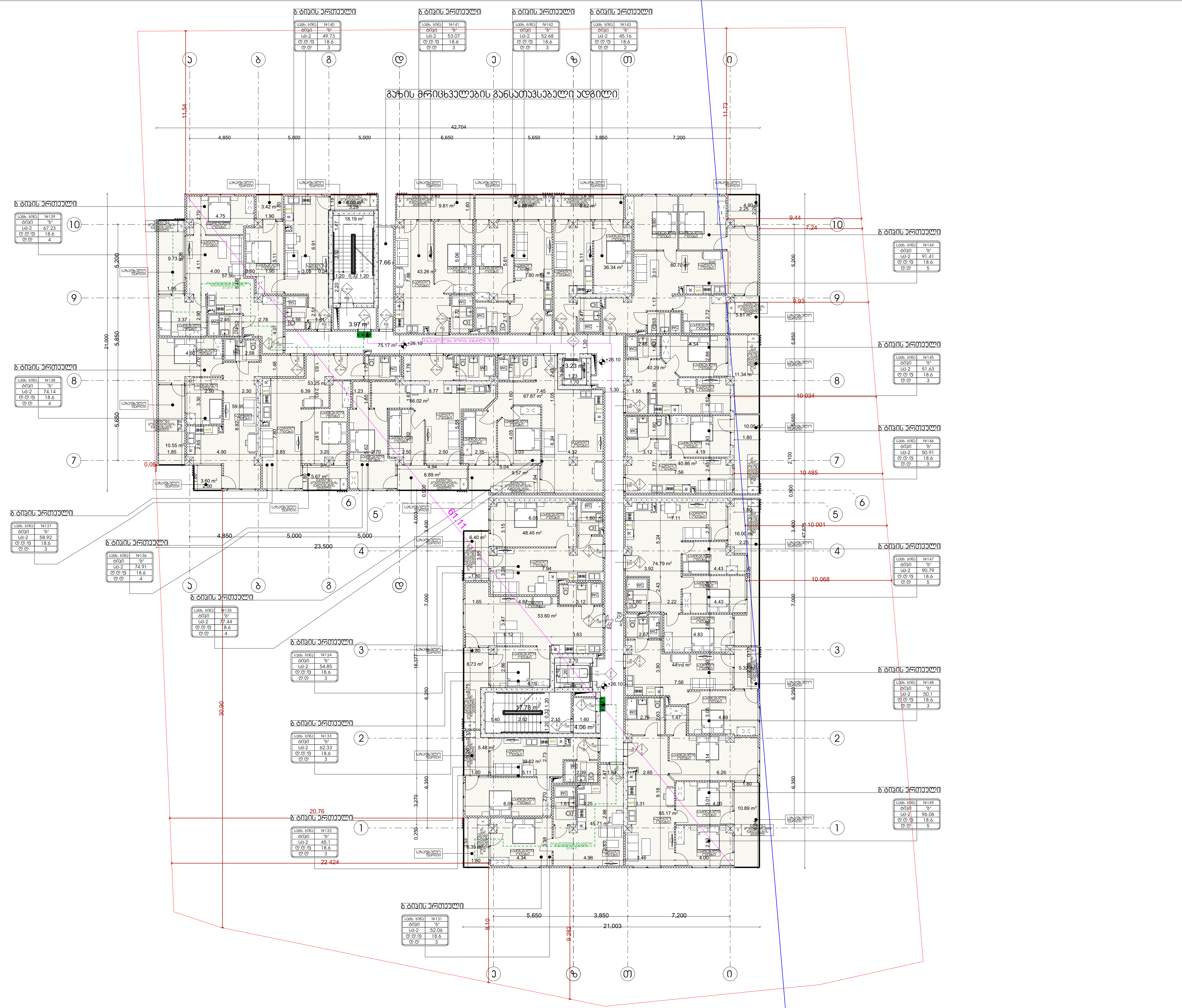

დაკავებულობა

გეგმა +26.10 ნიშნულზე

პირობითი აღნიშვნები

ბეტონი

ბლოკი

ტიხარი

ერთფრთიანი კარი

ერთფრთიანი კარი ზღურბლით

გასასვლელთან მისადგომი მაქსიმალური სავალი მანძილი

EXIT — გასასვლელის აღმნიშვნელი განათებული ნიშანი

საცხ. ბინა	№203
ტიპი	"ბ"
სც-2	50.91
დ.დ.ფ	18.6
დ.დ	3

ოთახის/სივრცის ნომერი
ოთახის ტიპი
ოთახის/სივრცის საერთო ფართი
დაკავებულობის დატვირთვის ფაქტორი
დაკავებულობის დატვირთვა
დაკავებულობის ჯგუფი (ქვეჯგუფი)
ოთახის/სივრცის დასახელება

კარის თავისუფალი სიგანე
კარის ნუმერაცია
ხანძარმედეგობა (წთ)
კარის თავისუფალი სიმაღლე

დაკავებულობის ჯგუფების აღნიშვნები

დაკავებულობის ჯგუფები	დაკავებულობის ჯგუფის აღნიშვნა	ფერის კოდი
თავშეყრის ჯგუფი (თვ)		RGB (34,139,34)
საქმიანი ჯგუფი (სქ)		RGB (79,12,187)
საგანმანათლებლო ჯგუფი - (სგ)		RGB (245,99,20)
სამრეწველო ჯგუფი (სმ)		RGB (160,32,240)
დიდი საფრთხის შემცველი ჯგუფი - (დსშ)		RGB (94,8,58)
დაწესებულებითი ჯგუფი (დწ)		RGB (0,0,255)
სავაჭრო ჯგუფი (სვ)		RGB (255,0,0)
საცხოვრებელი ჯგუფი (სც)		RGB (220,185,0)
სასაწყობო ჯგუფი (სწ)		RGB (136,135,134)
დამხმარე ჯგუფი (დს)		RGB (57,57,56)

დირექტორი :	არქიტექტორი:	გეოლოგია:	სახანძრო უსაფრთხოება:	საპროექტო ორგანიზაცია	მრავალბინიანი საცხოვრებელი სახლი	დამკვეთი:
კირილე მორჩილაძე	კირილე მორჩილაძე გოჩა ნადირაშვილი გიორგი შონია ანა წიკლაური	გ.სიყმაშვილი გ.სადრაძე	ი. კვარაცხელია მ.ძიძიგური	შ.პ.ს "დიზაინ სტუდიო"	ს/კ 01.10.07.004.069	შ.პ.ს "პერსპექტივა 1 " №:405446520

ფურცელი № 3

მასშტაბი 1:200

აა -100



დაკავებულობა

გეგმა +29.40 ნიშნულზე

პირობითი აღნიშვნები

- ბეტონი
- ბლოკი
- ტიხარი
- ერთფრთიანი კარი
- ერთფრთიანი კარი ზღურბლით
- გასასვლელთან მისადგომი მაქსიმალური სავალი მანძილი
- EXIT — გასასვლელის აღმნიშვნელი განათებული ნიშანი

დაკავებულობის ჯგუფების აღნიშვნები

დაკავებულობის ჯგუფები	დაკავებულობის ჯგუფის აღნიშვნა	ფერის კოდი
თავშეყრის ჯგუფი (თვ)		RGB (34,139,34)
საქმიანი ჯგუფი (სქ)		RGB (79,12,187)
საგანმანათლებლო ჯგუფი - (სგ)		RGB (245,99,20)
სამრეწველო ჯგუფი (სმ)		RGB (160,32,240)
დიდი საფრთხის შემცველი ჯგუფი - (დსშ)		RGB (94,8,58)
დაწესებულებითი ჯგუფი (დწ)		RGB (0,0,255)
სავაჭრო ჯგუფი (სვ)		RGB (255,0,0)
საცხოვრებელი ჯგუფი (სც)		RGB (220,185,0)
სასაწყობო ჯგუფი (სწ)		RGB (136,135,134)
დამხმარე ჯგუფი (დს)		RGB (57,57,56)

დირექტორი :	არქიტექტორი:	გეოლოგია:	სახანძრო უსაფრთხოება:	საპროექტო ორგანიზაცია	მრავალბინიანი საცხოვრებელი სახლი	დამკვეთი:
კირილე მორჩილაძე	კირილე მორჩილაძე გოჩა ნადირაშვილი გიორგი შონია ანა წიკლაური	გ.სიყმაშვილი გ.სადრაძე	ი. კვარაცხელია მ.ძიძიგური	შ.პ.ს "დიზაინ სტუდიო"	ს/კ 01.10.07.004.069	შ.პ.ს "პერსპექტივა 1 " №:405446520

ფურცელი № 3

მასშტაბი 1:200

აპ -100

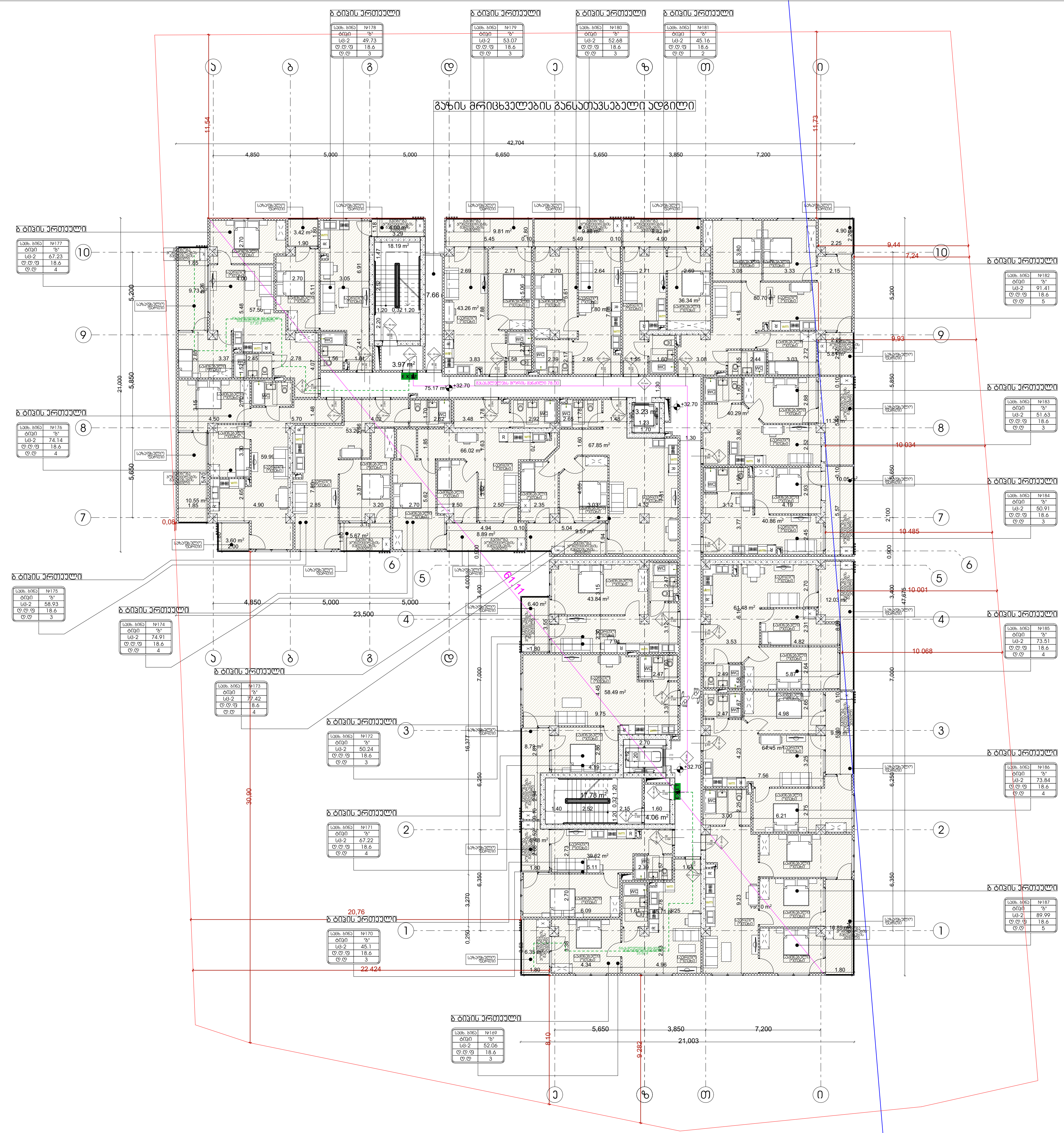

დაკავებულობა

გეგმა +32.70 ნიშნულზე

პირობითი აღნიშვნები

- ბეტონი
- ბლოკი
- ტიხარი
- ერთფრთიანი კარი
- ერთფრთიანი კარი ზღურბლით
- გასასვლელთან მისადგომი მაქსიმალური სავალი მანძილი
- EXIT — გასასვლელის აღმნიშვნელი განათებული ნიშანი

დაკავებულობის ჯგუფების აღნიშვნები

დაკავებულობის ჯგუფები	დაკავებულობის ჯგუფის აღნიშვნა	ფერის კოდი
თავშეყრის ჯგუფი (თვ)		RGB (34,139,34)
საქმიანი ჯგუფი (სქ)		RGB (79,12,187)
საგანმანათლებლო ჯგუფი - (სგ)		RGB (245,99,20)
სამრეწველო ჯგუფი (სმ)		RGB (160,32,240)
დიდი საფრთხის შემცველი ჯგუფი - (დსშ)		RGB (94,8,58)
დაწესებულებითი ჯგუფი (დწ)		RGB (0,0,255)
სავაჭრო ჯგუფი (სვ)		RGB (255,0,0)
საცხოვრებელი ჯგუფი (სც)		RGB (220,185,0)
სასაწყობო ჯგუფი (სწ)		RGB (136,135,134)
დამხმარე ჯგუფი (დს)		RGB (57,57,56)

დირექტორი :	არქიტექტორი:	გეოლოგია:	სახანძრო უსაფრთხოება:	საპროექტო ორგანიზაცია	მრავალბინიანი საცხოვრებელი სახლი	დამკვეთი:
კირილე მორჩილაძე	კირილე მორჩილაძე გოჩა ნადირაშვილი გიორგი შონია ანა წიკლაური	გ.სიყმაშვილი გ.სადრაძე	ი. კვარაცხელია მ.ძიძიგური	შ.პ.ს "დიზაინ სტუდიო"	ს/კ 01.10.07.004.069	შ.პ.ს "პერსპექტივა 1 " №:405446520

ფურცელი № 3

მასშტაბი 1:200

აე -100

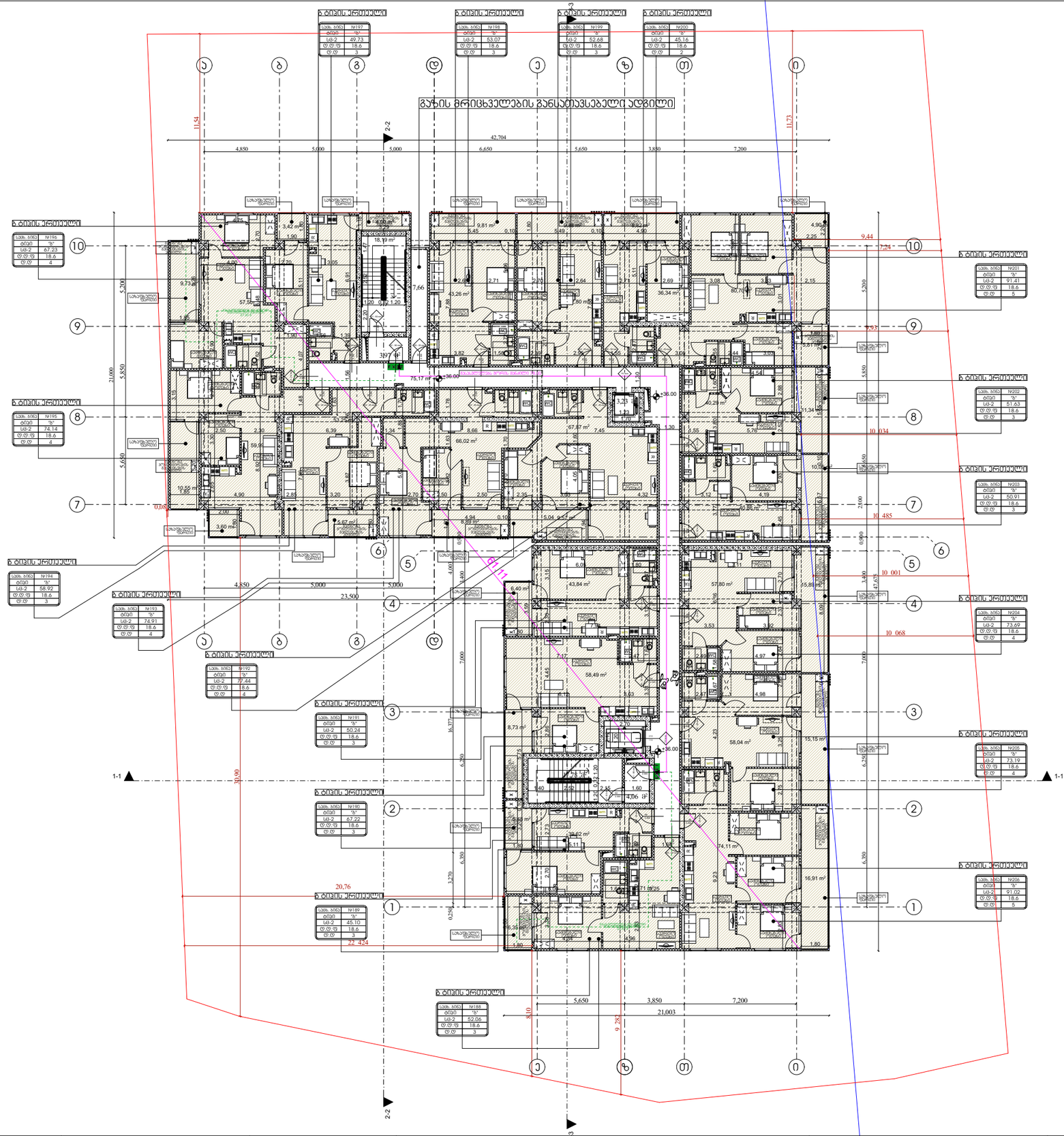

დაკავებულობა

გეგმა +36.00 ნიშნულზე

პირობითი აღნიშვნები

- ბეტონი
- ბლოკი
- ტიხარი
- ერთფრთიანი კარი
- ერთფრთიანი კარი ზღურბლით

- გასასვლელთან მისადგომი მაქსიმალური სავალი მანძილი
- EXIT გასასვლელის აღმნიშვნელი განათებული ნიშანი

სულ. ბინა	N203
ტიპი	"ბ"
სა-ი	50.91
ც ც ც	18.6
ც ც	3

- ოთახისასვლელის ნომერი
- ოთახის ტიპი
- ოთახისასვლელის სავარაუდო ფარდი
- დაკავებულობის დადგენილების ფაქტორი
- დაკავებულობის დადგენილება
- დაკავებულობის ჯგუფი (კვებვების)
- ოთახისასვლელის დასახელება

- კარის თავისუფალი სიგანე
- კარის ნებართვა
- სანებართვებლობა (ნიმ)
- კარის თავისუფალი სიმაღლე

დაკავებულობის ჯგუფების აღნიშვნები

დაკავებულობის ჯგუფები	დაკავებულობის ჯგუფის აღნიშვნა	ფერის პოდი
თავშეყრის ჯგუფი (თჯ)		RGB (34,139,34)
საჭმიანი ჯგუფი (სქ)		RGB (79,12,187)
საბანგანთლებლო ჯგუფი - (სბ)		RGB (245,99,20)
საგრენჯელო ჯგუფი (სგ)		RGB (160,32,240)
დიდი საფრენის შემცველი ჯგუფი - (დსგ)		RGB (94,8,58)
დაწესებულებითი ჯგუფი (ჯწ)		RGB (0,0,255)
საჯარო ჯგუფი (სჯ)		RGB (255,0,0)
საცხოვრებელი ჯგუფი (სც)		RGB (220,185,0)
სასაწყობო ჯგუფი (სწ)		RGB (136,135,134)
დამხმარე ჯგუფი (დხ)		RGB (57,57,56)

დირექტორი : პირილე მორჩილაძე	არქიტექტორი: პირილე მორჩილაძე გოჩა ნადირაშვილი გიორგი შონია ანა წიკლაური	გეოლოგია: გ.სიყმაშვილი გ.სადრაძე	სახანძრო უსაფრთხოება: ი. ჯვარაცხელია მ.ძიძიგური	საპროექტო ორგანიზაცია შ.პ.ს "დიზაინ სტუდიო"	მრავალბინიანი საცხოვრებელი სახლი ს/კ 01.10.07.004.069	დამკვეთი: შ.პ.ს "ვერსპექტივა 1 " №:405446520

ფურცელი № 3	მასშტაბი 1:200 აე -100

(2-ю) ИЗОБРАЖЕНИЕ ИЗДЕЛИЯ ВИД СНАРУЖИ

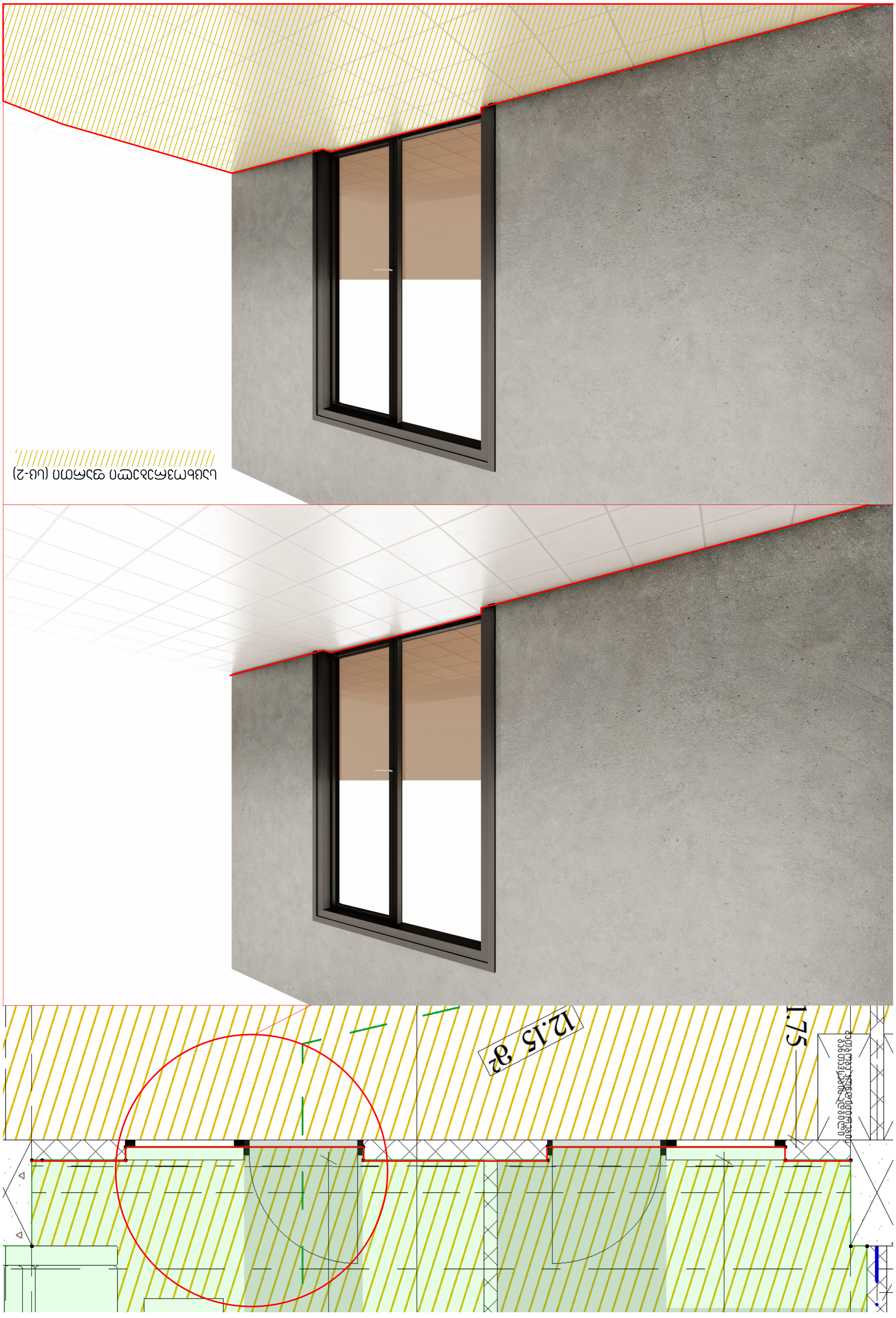

ხანძარსაწინააღმდეგო გეგმა

გეგმა +0.00 ნიშნულზე



პირობითი აღნიშვნები

შენობის ელემენტები	ტიპი-1 A
ძირითადი კონსტრუქციული ჩარჩო	3
მზიდი კედლებიტიხარი გარე შიგა	 3 3
არამზიდი კედლები და ტიხრები გარე	ცხრილი 602
არამზიდი კედლები და ტიხრები შიგა	0
იატაკის კონსტრუქცია და არაძირითადი ნაწილი	2
სახურავის კონსტრუქცია და არაძირითადი ნაწილი	1

კარის თავისუფალი სიგანე
კარის ნუმერაცია
ხანძარმედეგობა (წთ)
კარის თავისუფალი სიმაღლე

EXIT — გასასვლელის აღმნიშვნელი განათებული ნიშანი

დაკავებულობის ჯგუფების აღნიშვნები

(ლურჯი ხაზი)	კედლის ცეცხლმედეგობა (ერთსაათიანი)
(წითელი ხაზი)	კედლის ცეცხლმედეგობა (ორსაათიანი)
(იისფერი ხაზი)	კედლის ცეცხლმედეგობა (სამსაათიანი)

	სიმბოლოს სახელწოდება
	ხელის ცეცხლმაქრი
	სახანძრო მილდგარი
	ორმხრივი კავშირის სისტემა,
	კვამლის ავტომატური აღმომჩენი
	კვამლზე მორეაგირე მაუწყებელი
	სახანძრო განგაშის ხელით სამართავი კოლოფი
	საგანგებო ხმოვანი განგაშის სისტემა
	სახანძრო სიგნალიზაცია
	საავარიო განათება
	სახანძრო-სამაშველო სამსახურის მიერ გამოსაყენებელი მისაერთებელი
	ჰიდრანტი

შენიშვნა:

გზა-კიბეები და ვესტიბიულები დაწნევადია.

დერეფნები აღჭურვილია მექანიკური განიავების.კვამლის მექანიკური გაწოვის სისტემით,

ლიფტის შახტები დაწნევადია

ჰაერის დაწნევის სისტემა უზრუნველყოფილი იქნება სათადარიგო ელმომარაგებით.

დენის გათიშვის შემთხვევაში სათადარიგო ელექტროსისტემა ავტომატურად გაანათებს გასასვლელ საშუალებებს.

კონსტრუქციული პროექტის დამუშავებისას დაცული იქნას I-A კონსტრუქციის ტიპის მოთხოვნები.

ხანძარსაწინააღმდეგო დაცვის სისტემების საინჟინრო დოკუმენტაცია დამუშავდეს 28.01.16 წ. №41 დადგენილების შესაბამისად.

დირექტორი : კირილე მორჩილაძე	არქიტექტორი: კირილე მორჩილაძე გიორგი შონია გოჩა ნადირაშვილი ანა წიკლაური	გეოლოგია: გ.სიყმაშვილი გ.სადრაძე	სახანძრო უსაფრთხოება: ი. ჯვარაცხელია მ.ქიქიბური	საპროექტო ორგანიზაცია შ.პ.ს "დიზაინ სტუდიო"	მრავალბინიანი საცხოვრებელი სახლი ს/კ 01.10.07.004.069	დამკვეთი: შ.პ.ს "პერსპექტივა 1 " №:405446520

ფურცელი № .	1:200 მაშტაბი ხ -100



ხანძარსაწინააღმდეგო გეგმა

გეგმა +3.00 ნიშნულზე

პირობითი აღნიშვნები

შენობის ელემენტები	ტიპი-1 A
ძირითადი კონსტრუქციული ჩარჩო	3
მზიდი კედლები/ტიხარი	
გარე	3
შიგა	3
არამზიდი კედლები და ტიხრები გარე	ცხრილი 602
არამზიდი კედლები და ტიხრები შიგა	0
იატაკის კონსტრუქცია და არაძირითადი ნაწილი	2
სახურავის კონსტრუქცია და არაძირითადი ნაწილი	1

კარის თავისუფალი სიგანე
კარის ნუმერაცია
ხანძარმედეგობა (წთ)
კარის თავისუფალი სიმაღლე

EXIT — გასასვლელის აღმნიშვნელი განათებული ნიშანი

დაკავებულობის ჯგუფების აღნიშვნები

(ლურჯი ხაზი)	კედლის ცეცხლმედეგობა (ერთსაათიანი)
(წითელი ხაზი)	კედლის ცეცხლმედეგობა (ორსაათიანი)
(იისფერი ხაზი)	კედლის ცეცხლმედეგობა (სამსაათიანი)

	სიმბოლოს სახელწოდება
	ხელის ცეცხლმაქრი
	სახანძრო მილდგარი
	ორმხრივი კავშირის სისტემა,
	კვამლის ავტომატური აღმომჩენი
	კვამლზე მორეაგირე მაუწყებელი
	სახანძრო განგაშის ხელით სამართავი კოლოფი
	საგანგებო ხმოვანი განგაშის სისტემა
	სახანძრო სიგნალიზაცია
	საავარიო განათება
	სახანძრო-სამაშველო სამსახურის მიერ გამოსაყენებელი მისაერთებელი
	ჰიდრანტი

შენიშვნა:

გზა-კიბეები და ვესტიბიულები დაწნევადია.

დერეფნები აღჭურვილია მექანიკური განიავების.კვამლის მექანიკური გაწოვის სისტემით,

ლიფტის შახტები დაწნევადია

ჰაერის დაწნევის სისტემა უზრუნველყოფილი იქნება სათადარიგო ელმომარაგებით.

დენის გათიშვის შემთხვევაში სათადარიგო ელექტროსისტემა ავტომატურად გაანათებს გასასვლელ საშუალებებს.

კონსტრუქციული პროექტის დამუშავებისას დაცული იქნას I-A კონსტრუქციის ტიპის მოთხოვნები.

ხანძარსაწინააღმდეგო დაცვის სისტემების საინჟინრო დოკუმენტაცია დამუშავდეს 28.01.16 წ. №41 დადგენილების შესაბამისად.

დირექტორი :	არქიტექტორი:	გეოლოგია:	სახანძრო უსაფრთხოება:	საპროექტო ორგანიზაცია	მრავალბინიანი საცხოვრებელი სახლი	დამკვეთი:
კირილე მორჩილაძე	კირილე მორჩილაძე გიორგი შონია გოჩა ნადირაშვილი ანა წიკლაური	გ.სიყმაშვილი გ.სადრაძე	ი. კვარაცხელია მ.ძიძიგური	შ.პ.ს "დიზაინ სტუდიო"	ს/კ 01.10.07.004.069	შ.პ.ს "პერსპექტივა 1 " №:405446520

ფურცელი	1:200 მაშტაბი
№ .	ხ -100

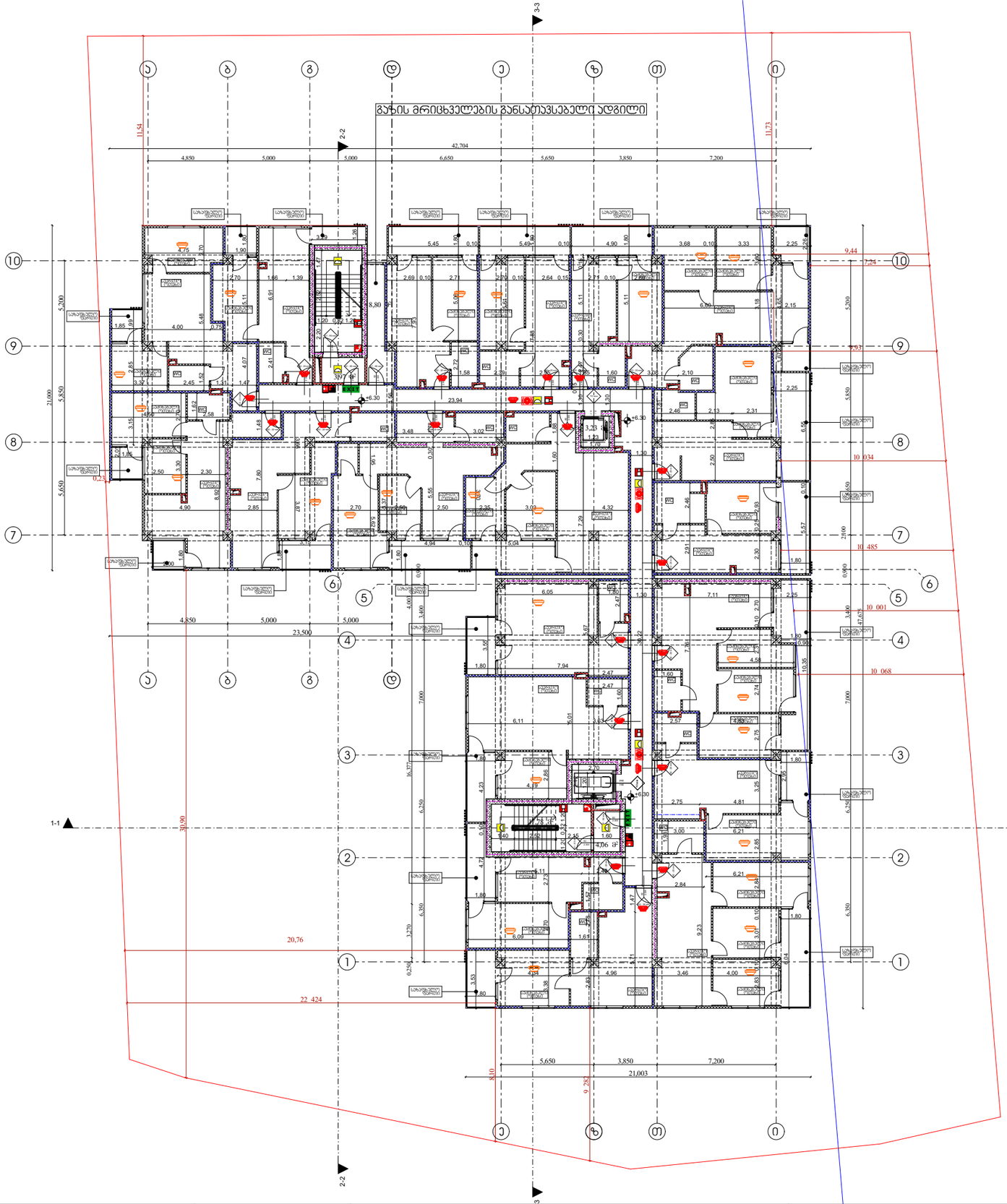

ხანძარსაწინააღმდეგო გეგმა

გეგმა +6.30 ნიშნულზე

პირობითი აღნიშვნები

შენობის ელემენტები	ტიპი-1 A
ძირითადი კონსტრუქციული ჩარჩო	3
მზიდი კედლებისიარი გარე შიგა	 3 3
არამზიდი კედლები და ტიხრები გარე	ცხრილი 602
არამზიდი კედლები და ტიხრები შიგა	0
იატაკის კონსტრუქცია და არაძირითადი ნაწილი	2
სახერხის კონსტრუქცია და არაძირითადი ნაწილი	1

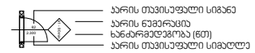

EXIT — გასასვლელის აღმნიშვნელი განათებული ნიშანი

დაცვაუსაფრთხოების ჯგუფების აღნიშვნები

	კედლის ცეცხლმედეგობა (ერთსაათიანი)
	კედლის ცეცხლმედეგობა (ორსაათიანი)
	კედლის ცეცხლმედეგობა (სამსაათიანი)

	სიმბოლოს სახელწოდება
	ხელის ცეცხლმაქრი
	სახანძრო მილსადგარი
	ორმხრივი კავშირის სისტემა,
	კვამლის კატრომატერი აღმომჩენი
	კვამლზე მორეაგირე მაუწყებელი
	სახანძრო განგაშის ხელით სამართავი პოლიგონი
	სიგნალიზაციის ხმოვანი განგაშის სისტემა
	სახანძრო სიგნალიზაცია
	საევარიო განათება
	სახანძრო-სამეშვეულო სამსახურის მიერ გამოსაყენებელი მისართებული
	ჰიდრანტი

შენიშვნა:

გზა-ხიბეები და ვესტიბიულები დაწნევადია.

დერეფნები აღჭურვილია მექანიკური განიავების.კვამლის მექანიკური გაწოვის სისტემით,

ლიფტის შახტები დაწნევადია

ჰაერის დაწნევის სისტემა უზრუნველყოფილი იქნება სათადარიგო ელმომარაგებით.

დენის გათიშვის შემთხვევაში სათადარიგო ელექტროსისტემა ავტომატურად გაანათებს გასასვლელ საშუალებებს.

კონსტრუქციული პროექტის დამუშავებისას დაცული იქნას I-A კონსტრუქციის ტიპის მოთხოვნები.

ხანძარსაწინააღმდეგო დაცვის სისტემების საინჟინრო დოკუმენტაცია დამუშავდეს 28.01.16 წ. №41 დადგენილების შესაბამისად.

დირექტორი : პირილე მორჩილაძე	არქიტექტორი: პირილე მორჩილაძე გიორგი შონია გოჩა ნადირაშვილი ანა წიკლაური	გეოლოგია: გ.სიყმაშვილი გ.სადრაძე	სახანძრო უსაფრთხოება: ი. ჯვარაცხელია მ.ძიძიგური	საპროექტო ორგანიზაცია შ.პ.ს "დიზაინ სტუდიო"	მრავალბინიანი საცხოვრებელი სახლი ს/პ 01.10.07.004.069	დამკვეთი: შ.პ.ს "ვერსპექტივა 1 " №:405446520

ფურცელი №.

1:200 მაშტაბი

ხ -100

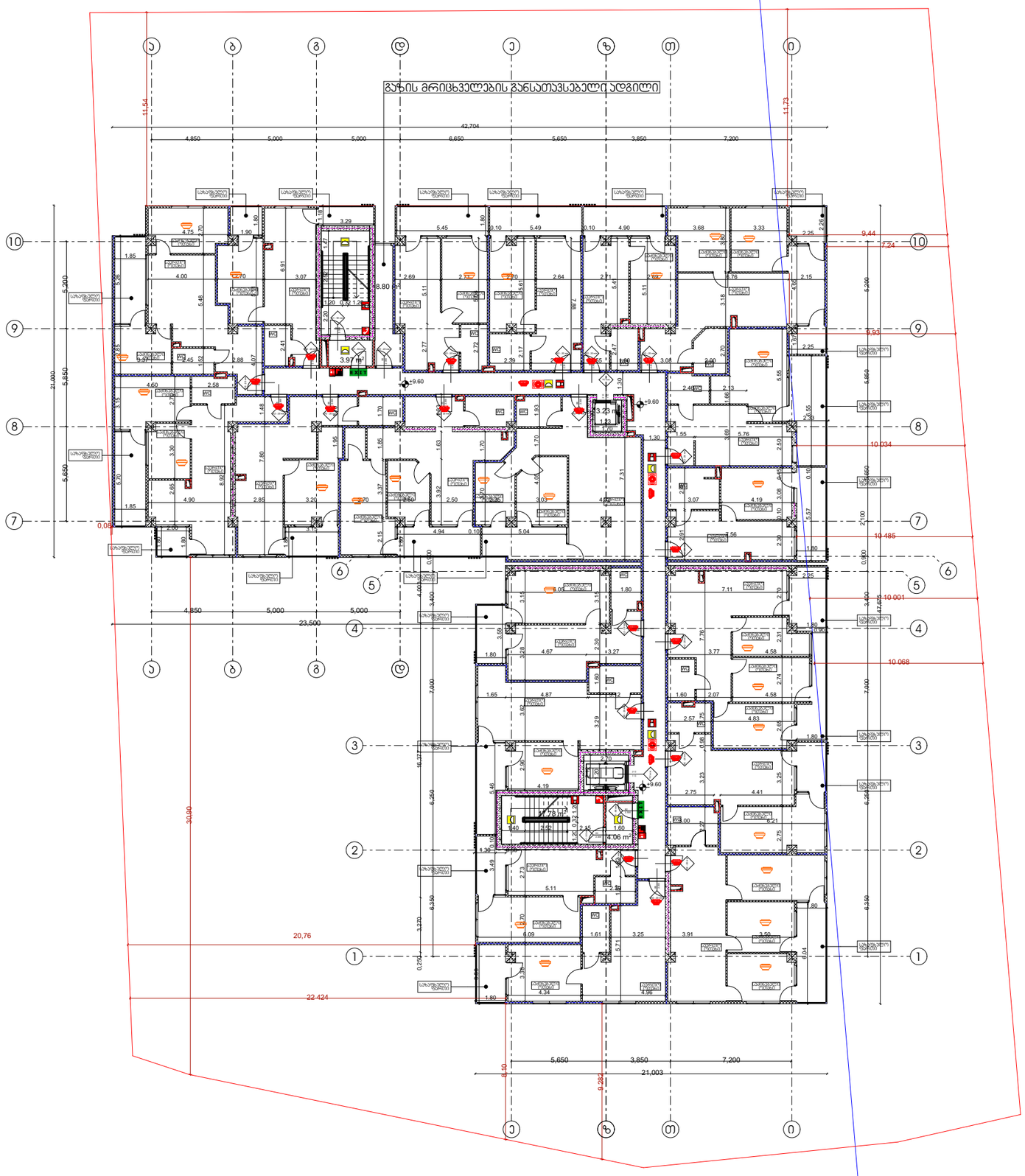

ხანძარსაწინააღმდეგო გეგმა

გეგმა +9.60 ნიშნულზე

პირობითი აღნიშვნები

შენობის ელემენტები	ბლოკი-1 A
ძირითადი კონსტრუქციული ჩარჩო	3
მზიდი კედლებიანი	
გარე	3
შიგა	3
არამზიდი კედლები და ტიხრები გარე	ცხრილი 602
არამზიდი კედლები და ტიხრები შიგა	0
იატაკის კონსტრუქცია და არაკირითადი ნაწილი	2
სახერავის კონსტრუქცია და არაკირითადი ნაწილი	1

კარის მუკისუფალი სიგანე
კარის ნებართვა
სანაძრმეტრობა (წთ)
კარის მუკისუფალი სიმაღლე

EXIT გასასვლელის აღმნიშვნელი განათებული ნიშანი

დაცვის ზონების აღნიშვნები

კედლის ცეცხლმედეგობა (ერთსაათიანი)	
კედლის ცეცხლმედეგობა (ორსაათიანი)	
კედლის ცეცხლმედეგობა (სამსაათიანი)	

	სიმბოლოს სახელწოდება
	ხელის ცეცხლმაქრი
	სახანძრო მილსადგარი
	ორმხრივი კავშირის სისტემა,
	კვამლის ავტომატური ალარმი
	კვამლზე მორეაგირე მავნებელი
	სახანძრო განგაშის ხელით სამართავი ყოლოფი
	სამგნებო ხმოვანი განგაშის სისტემა
	სახანძრო სიგნალიზაცია
	საევარიო განათება
	სახანძრო-სამაშველო სამსახურის მიერ გამოსაყენებელი მისაერთებელი
	ჰიდრანტი

შენიშვნა:

გზა-კიბეები და ვესტიბიულები დაწნევადია.

დერეფნები აღჭურვილია მექანიკური განიავების.კვამლის მექანიკური გაწოვის სისტემით,

ლიფტის შახტები დაწნევადია

ჰაერის დაწნევის სისტემა უზრუნველყოფილი იქნება სათადარიგო ელმომარაგებით.

დენის გათიშვის შემთხვევაში სათადარიგო ელექტროსისტემა ავტომატურად გაანათებს გასასვლელ საშუალებებს.

კონსტრუქციული პროექტის დამუშავებისას დაცული იქნას I-A კონსტრუქციის ტიპის მოთხოვნები.

ხანძარსაწინააღმდეგო დაცვის სისტემების საინჟინრო დოკუმენტაცია დამუშავდეს 28.01.16 წ. №41 დადგენილების შესაბამისად.

დირექტორი : პირილე მორჩილაძე	არქიტექტორი: პირილე მორჩილაძე გიორგი შონია გოჩა ნადირაშვილი ანა ნიკლაური	გეოლოგია: გ.სიყმაშვილი გ.სადრაძე	სახანძრო უსაფრთხოება: ი. ჯვარაცხელია მ.ძიძიგური	საპროექტო ორგანიზაცია შ.პ.ს "დიზაინ სტუდიო"	მრავალბინიანი საცხოვრებელი სახლი ს/კ 01.10.07.004.069	დამკვეთი: შ.პ.ს "პერსპექტივა 1 " №:405446520

ფურცელი № .	1:200 მაშტაბი	ბ -100



ხანძარსაწინააღმდეგო გეგმა

გეგმა +12,90 ნიშნულზე

პირობითი აღნიშვნები

შენობის ელემენტები	ტიპი-1 A
ძირითადი კონსტრუქციული ჩარჩო	3
მზიდი კედლებიტიხარი	
გარე	3
შიგა	3
არამზიდი კედლები და ტიხრები გარე	ცხრილი 602
არამზიდი კედლები და ტიხრები შიგა	0
იატაკის კონსტრუქცია და არაძირითადი ნაწილი	2
სახურავის კონსტრუქცია და არაძირითადი ნაწილი	1

კარის თავისუფალი სიგანე
კარის ნუმერაცია
ხანძარმედეგობა (წთ)
კარის თავისუფალი სიმაღლე

EXIT — გასასვლელის აღმნიშვნელი განათებული ნიშანი

დაკავებულობის ჯგუფების აღნიშვნები

— · — · — (ლურჯი)	კედლის ცეცხლმედეგობა (ერთსაათიანი)
— · — · — (წითელი)	კედლის ცეცხლმედეგობა (ორსაათიანი)
— · — · — (იისფერი)	კედლის ცეცხლმედეგობა (სამსაათიანი)

	სიმბოლოს სახელწოდება
	ხელის ცეცხლმაქრი
	სახანძრო მილდგარი
	ორმხრივი კავშირის სისტემა,
	კვამლის ავტომატური აღმომჩენი
	კვამლზე მორეაგირე მაუწყებელი
	სახანძრო განგაშის ხელით სამართავი კოლოფი
	საგანგებო ხმოვანი განგაშის სისტემა
	სახანძრო სიგნალიზაცია
	საავარიო განათება
	სახანძრო-სამაშველო სამსახურის მიერ გამოსაყენებელი მისაერთებელი
	ჰიდრანტი

შენიშვნა:

გზა-კიბეები და ვესტიბიულები დაწნევადია.

დერეფნები აღჭურვილია მექანიკური განიავების.კვამლის მექანიკური გაწოვის სისტემით,

ლიფტის შახტები დაწნევადია

ჰაერის დაწნევის სისტემა უზრუნველყოფილი იქნება სათადარიგო ელმომარაგებით.

დენის გათიშვის შემთხვევაში სათადარიგო ელექტროსისტემა ავტომატურად გაანათებს გასასვლელ საშუალებებს.

კონსტრუქციული პროექტის დამუშავებისას დაცული იქნას I-A კონსტრუქციის ტიპის მოთხოვნები.

ხანძარსაწინააღმდეგო დაცვის სისტემების საინჟინრო დოკუმენტაცია დამუშავდეს 28.01.16 წ. №41 დადგენილების შესაბამისად.

ფურცელი №.	1:200 მაშტაბი ხ -100

დირექტორი :	არქიტექტორი:	გეოლოგია:	სახანძრო უსაფრთხოება:	საპროექტო ორგანიზაცია	მრავალბინიანი საცხოვრებელი სახლი	დამკვეთი:
კირილე მორჩილაძე	კირილე მორჩილაძე გიორგი შონია გოჩა ნადირაშვილი ანა წიკლაური	გ.სიყმაშვილი გ.სადრაძე	ი. კვარაცხელია მ.ძიძიგური	შ.პ.ს "დიზაინ სტუდიო"	ს/კ 01.10.07.004.069	შ.პ.ს "პერსპექტივა 1 " №:405446520



ხანძარსაწინააღმდეგო გეგმა

გეგმა +16.20 ნიშნულზე

პირობითი აღნიშვნები

შენობის ელემენტები	ტიპი-1 A
ძირითადი კონსტრუქციული ჩარჩო	3
მზიდი კედლებიტიხარი გარე შიგა	 3 3
არამზიდი კედლები და ტიხრები გარე	ცხრილი 602
არამზიდი კედლები და ტიხრები შიგა	0
იატაკის კონსტრუქცია და არაძირითადი ნაწილი	2
სახურავის კონსტრუქცია და არაძირითადი ნაწილი	1

კარის თავისუფალი სიგანე
კარის ნუმერაცია
ხანძარმედეგობა (წთ)
კარის თავისუფალი სიმაღლე

EXIT — გასასვლელის აღმნიშვნელი განათებული ნიშანი

დაკავებულობის ჯგუფების აღნიშვნები

— · — · — (ლურჯი)	კედლის ცეცხლმედეგობა (ერთსაათიანი)
— · — · — (წითელი)	კედლის ცეცხლმედეგობა (ორსაათიანი)
— · — · — (იისფერი)	კედლის ცეცხლმედეგობა (სამსაათიანი)

	სიმბოლოს სახელწოდება
	ხელის ცეცხლმაქრი
	სახანძრო მილდგარი
	ორმხრივი კავშირის სისტემა,
	კვამლის ავტომატური აღმომჩენი
	კვამლზე მორეაგირე მაუწყებელი
	სახანძრო განგაშის ხელით სამართავი კოლოფი
	საგანგებო ხმოვანი განგაშის სისტემა
	სახანძრო სიგნალიზაცია
	საავარიო განათება
	სახანძრო-სამაშველო სამსახურის მიერ გამოსაყენებელი მისაერთებელი
	ჰიდრანტი

შენიშვნა:

გზა-კიბეები და ვესტიბიულები დაწნევადია.

დერეფნები აღჭურვილია მექანიკური განიავების.კვამლის მექანიკური გაწოვის სისტემით,

ლიფტის შახტები დაწნევადია

ჰაერის დაწნევის სისტემა უზრუნველყოფილი იქნება სათადარიგო ელმომარაგებით.

დენის გათიშვის შემთხვევაში სათადარიგო ელექტროსისტემა ავტომატურად გაანათებს გასასვლელ საშუალებებს.

კონსტრუქციული პროექტის დამუშავებისას დაცული იქნას I-A კონსტრუქციის ტიპის მოთხოვნები.

ხანძარსაწინააღმდეგო დაცვის სისტემების საინჟინრო დოკუმენტაცია დამუშავდეს 28.01.16 წ. №41 დადგენილების შესაბამისად.

დირექტორი : კირილე მორჩილაძე	არქიტექტორი: კირილე მორჩილაძე გიორგი შონია გოჩა ნადირაშვილი ანა წიკლაური	გეოლოგია: გ.სიყმაშვილი გ.სადრაძე	სახანძრო უსაფრთხოება: ი. კვარაცხელია მ.ძიძიგური	საპროექტო ორგანიზაცია შ.პ.ს "დიზაინ სტუდიო"	მრავალბინიანი საცხოვრებელი სახლი ს/კ 01.10.07.004.069	დამკვეთი: შ.პ.ს "პერსპექტივა 1 " №:405446520

ფურცელი № .	1:200 მაშტაბი ხ -100

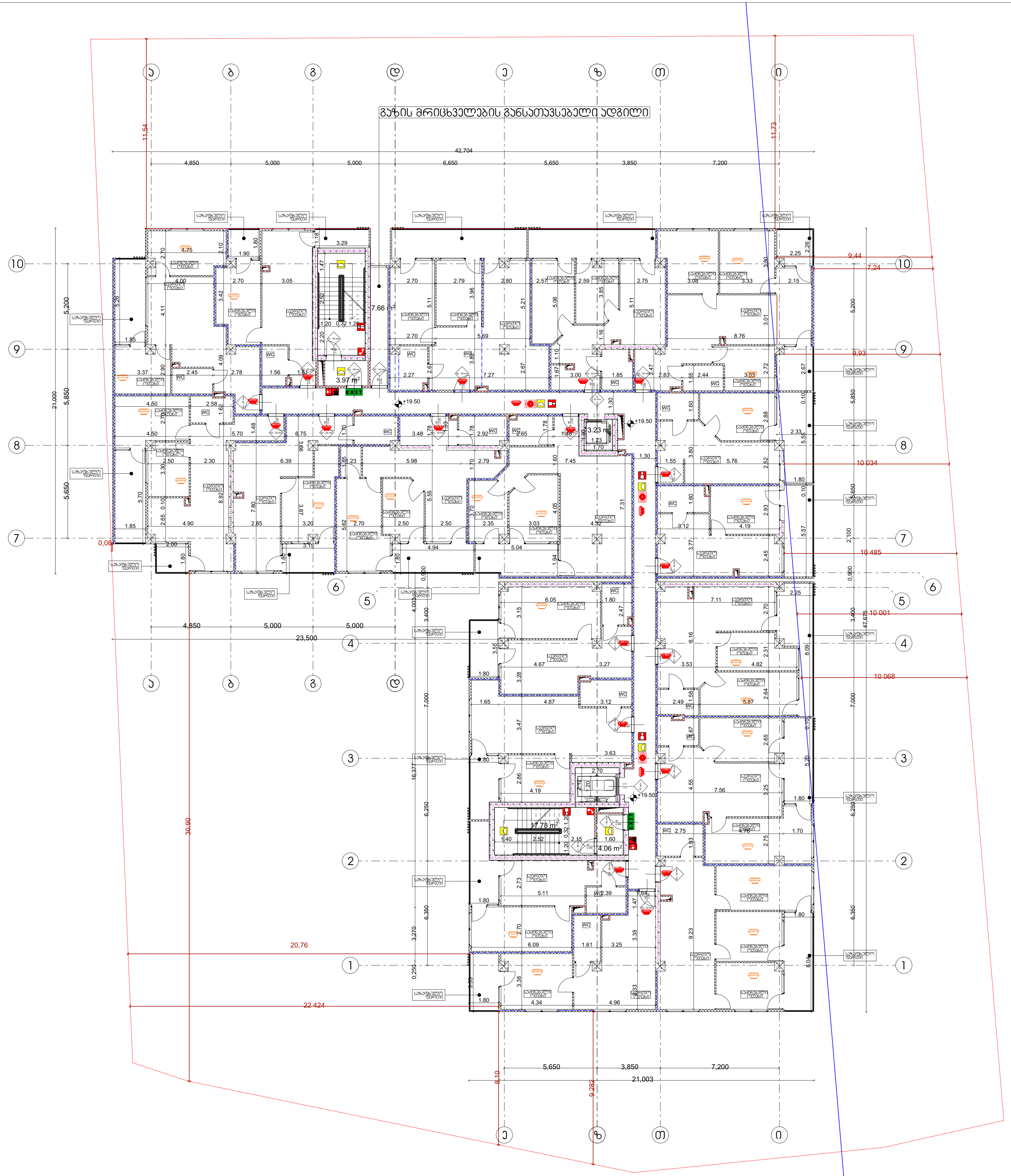

ხანძარსაწინააღმდეგო გეგმა

გეგმა +19.50 ნიშნულზე

პირობითი აღნიშვნები

შენობის ელემენტები	ტიპი-1 A
ძირითადი კონსტრუქციული ჩარჩო	3
მზიდი კედლები/ტიხარი	
გარე	3
შიგა	3
არამზიდი კედლები და ტიხრები გარე	ცხრილი 602
არამზიდი კედლები და ტიხრები შიგა	0
იატაკის კონსტრუქცია და არაძირითადი ნაწილი	2
სახურავის კონსტრუქცია და არაძირითადი ნაწილი	1

კარის თავისუფალი სიგანე
კარის ნუმერაცია
ხანძარმედეგობა (წთ)
კარის თავისუფალი სიმაღლე

EXIT — გასასვლელის აღმნიშვნელი განათებული ნიშანი

დაკავებულობის ჯგუფების აღნიშვნები

(ლურჯი ხაზი)	კედლის ცეცხლმედეგობა (ერთსაათიანი)
(წითელი ხაზი)	კედლის ცეცხლმედეგობა (ორსაათიანი)
(იისფერი ხაზი)	კედლის ცეცხლმედეგობა (სამსაათიანი)

	სიმბოლოს სახელწოდება
	ხელის ცეცხლმაქრი
	სახანძრო მილდგარი
	ორმხრივი კავშირის სისტემა,
	კვამლის ავტომატური აღმომჩენი
	კვამლზე მორეაგირე მაუწყებელი
	სახანძრო განგაშის ხელით სამართავი კოლოფი
	საგანგებო ხმოვანი განგაშის სისტემა
	სახანძრო სიგნალიზაცია
	საავარიო განათება
	სახანძრო-სამაშველო სამსახურის მიერ გამოსაყენებელი მისაერთებელი
	ჰიდრანტი

შენიშვნა:

გზა-კიბეები და ვესტიბიულები დაწნევადია.

დერეფნები აღჭურვილია მექანიკური განიავების.კვამლის მექანიკური გაწოვის სისტემით,

ლიფტის შახტები დაწნევადია

ჰაერის დაწნევის სისტემა უზრუნველყოფილი იქნება სათადარიგო ელმომარაგებით.

დენის გათიშვის შემთხვევაში სათადარიგო ელექტროსისტემა ავტომატურად გაანათებს გასასვლელ საშუალებებს.

კონსტრუქციული პროექტის დამუშავებისას დაცული იქნას I-A კონსტრუქციის ტიპის მოთხოვნები.

ხანძარსაწინააღმდეგო დაცვის სისტემების საინჟინრო დოკუმენტაცია დამუშავდეს 28.01.16 წ. №41 დადგენილების შესაბამისად.

დირექტორი :	არქიტექტორი:	გეოლოგია:	სახანძრო უსაფრთხოება:	საპროექტო ორგანიზაცია	მრავალბინიანი საცხოვრებელი სახლი	დამკვეთი:
კირილე მორჩილაძე	კირილე მორჩილაძე გიორგი შონია გოჩა ნადირაშვილი ანა წიკლაური	გ.სიყმაშვილი გ.სადრაძე	ი. კვარაცხელია მ.ძიძიგური	შ.პ.ს "დიზაინ სტუდიო"	ს/კ 01.10.07.004.069	შ.პ.ს "პერსპექტივა 1 " №:405446520

ფურცელი №.	1:200 მაშტაბი ხ -100

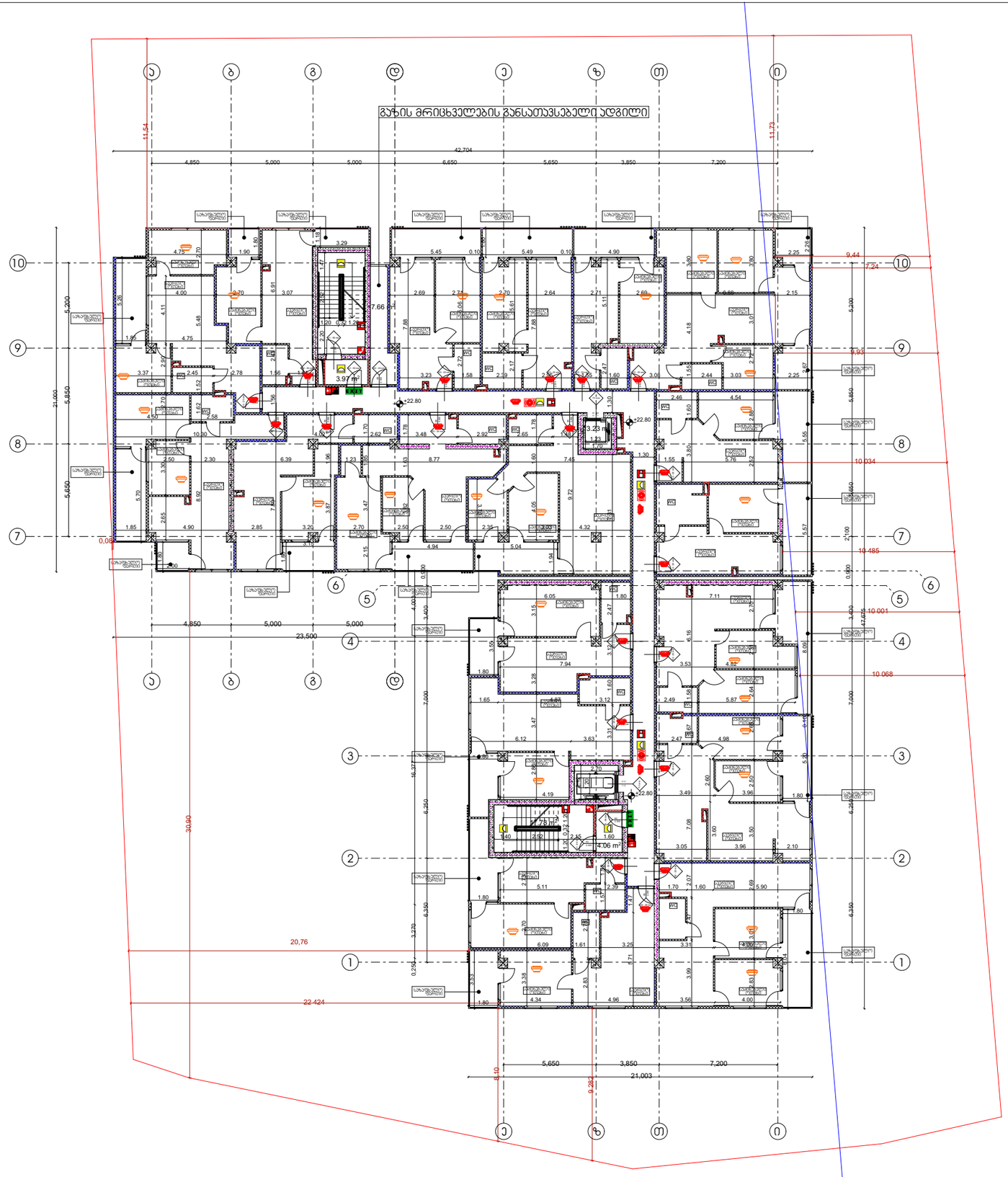

ხანძარსაწინააღმდეგო გეგმა

გეგმა +22.80 ნიშნულზე

პირობითი აღნიშვნები

შენობის ელემენტები	ბიტი-1 A
ძირითადი კონსტრუქციული ჩარჩო	3
მზიდი კედლებიანი	
გარე	3
შიგა	3
არამზიდი კედლები და ტიხრები გარე	ცხრილი 602
არამზიდი კედლები და ტიხრები შიგა	0
იატაკის კონსტრუქცია და არაძირითადი ნაწილი	2
სახურავის კონსტრუქცია და არაძირითადი ნაწილი	1

კარის თვითისუფალი სიგანე
კარის ნებართვა
ხანძარმედეგობა (წთ)
კარის თვითისუფალი სიმაღლე

EXIT გასასვლელის აღმნიშვნელი განათებული ნიშანი

დასაშვებულობის ჯგუფების აღნიშვნები

	კედლის ცეცხლმედეგობა (ერთსაათიანი)
	კედლის ცეცხლმედეგობა (ორსაათიანი)
	კედლის ცეცხლმედეგობა (სამსაათიანი)

	სიმბოლოს სახელწოდება
	ხელის ცეცხლმაქრი
	სახანძრო მილსადარი
	ორმხრივი კავშირის სისტემა,
	კვამლის ავტომატური აღმომჩენი
	კვამლზე მორეაგირე მაუწყებელი
	სახანძრო განგაშის ხელით სამართავი პოლოფი
	საგანგაშო ხმოვანი განგაშის სისტემა
	სახანძრო სიგნალიზაცია
	საევაკუაციო გასასვლელი
	სახანძრო-სამაშველო სამსახურის მიერ გამოსაყენებელი მისაერთებელი
	ჰიდრანტი

შენიშვნა:

გზა-ხიბლები და ვესტიბიულები დაწნევადია.

დერეფნები აღჭურვილია მექანიკური განიავების,კვამლის მექანიკური გაწოვის სისტემით,

ლიფტის შახტები დაწნევადია

ჰაერის დაწნევის სისტემა უზრუნველყოფილი იქნება სათანადარიგო ელმომარაგებით.

დენის გათიშვის შემთხვევაში სათანადარიგო ელექტროსისტემა ავტომატურად გაანათებს გასასვლელ სამუალებებს.

კონსტრუქციული პროექტის დამუშავებისას დაცული იქნას I-A კონსტრუქციის ტიპის მოთხოვნები.

ხანძარსაწინააღმდეგო დაცვის სისტემების საინჟინრო დოკუმენტაცია დამუშავდეს 28.01.16 წ. №41 დადგენილების შესაბამისად.

დირექტორი : პირილე მორჩილაძე	არქიტექტორი: პირილე მორჩილაძე გიორგი შონია გოჩა ნადირაშვილი ანა წიკლაური	გეოლოგია: გ.სიყმაშვილი გ.სადრაძე	სახანძრო უსაფრთხოება: ი. ჯაფარიძელია მ.ძიძიგური	საპროექტო ორგანიზაცია შ.პ.ს "დიზაინ სტუდიო"	მრავალბინიანი საცხოვრებელი სახლი ს/ს 01.10.07.004.069	დამკვეთი: შ.პ.ს "პერსპექტივა 1 " №:405446520

ფურცელი № .	1:200 მაშტაბი ხ -100

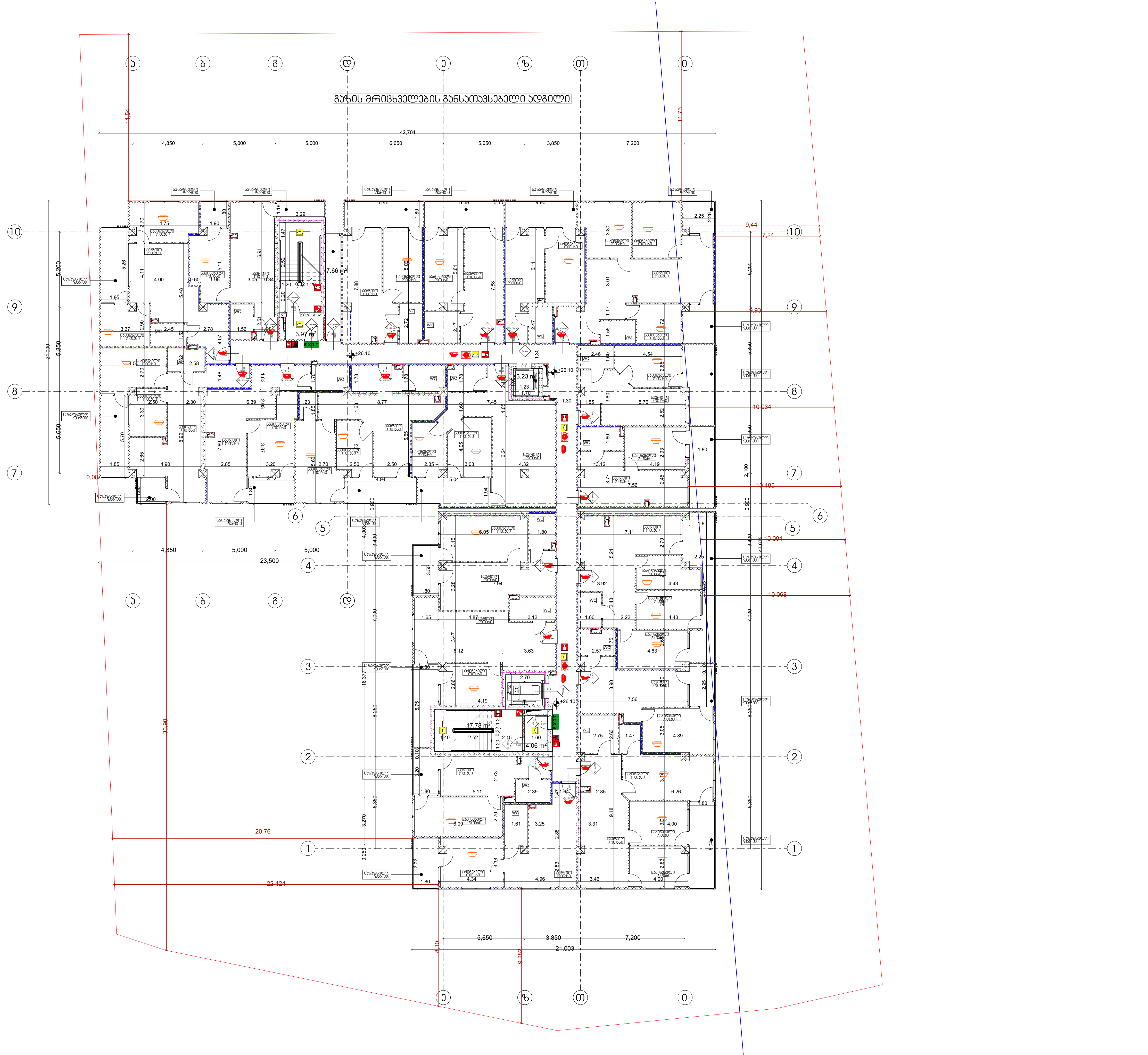

ხანძარსაწინააღმდეგო გეგმა

გეგმა +26.10 ნიშნულზე

პირობითი აღნიშვნები

შენობის ელემენტები	ტიპი-1 A
ძირითადი კონსტრუქციული ჩარჩო	3
მზიდი კედლებიტიხარი	
გარე	3
შიგა	3
არამზიდი კედლები და ტიხრები გარე	ცხრილი 602
არამზიდი კედლები და ტიხრები შიგა	0
იატაკის კონსტრუქცია და არაძირითადი ნაწილი	2
სახურავის კონსტრუქცია და არაძირითადი ნაწილი	1

კარის თავისუფალი სიგანე
კარის ნუმერაცია
ხანძარმედეგობა (წთ)
კარის თავისუფალი სიმაღლე

EXIT — გასასვლელის აღმნიშვნელი განათებული ნიშანი

დაკავებულობის ჯგუფების აღნიშვნები

— · — · — (ლურჯი)	კედლის ცეცხლმედეგობა (ერთსაათიანი)
— · — · — (წითელი)	კედლის ცეცხლმედეგობა (ორსაათიანი)
— · — · — (ვარდისფერი)	კედლის ცეცხლმედეგობა (სამსაათიანი)

	სიმბოლოს სახელწოდება
	ხელის ცეცხლმაქრი
	სახანძრო მილდგარი
	ორმხრივი კავშირის სისტემა,
	კვამლის ავტომატური აღმომჩენი
	კვამლზე მორეაგირე მაუწყებელი
	სახანძრო განგაშის ხელით სამართავი კოლოფი
	საგანგებო ხმოვანი განგაშის სისტემა
	სახანძრო სიგნალიზაცია
	საავარიო განათება
	სახანძრო-სამაშველო სამსახურის მიერ გამოსაყენებელი მისაერთებელი
	ჰიდრანტი

შენიშვნა:

გზა-კიბეები და ვესტიბიულები დაწნევადია.

დერეფნები აღჭურვილია მექანიკური განიავების.კვამლის მექანიკური გაწოვის სისტემით,

ლიფტის შახტები დაწნევადია

ჰაერის დაწნევის სისტემა უზრუნველყოფილი იქნება სათადარიგო ელმომარაგებით.

დენის გათიშვის შემთხვევაში სათადარიგო ელექტროსისტემა ავტომატურად გაანათებს გასასვლელ საშუალებებს.

კონსტრუქციული პროექტის დამუშავებისას დაცული იქნას I-A კონსტრუქციის ტიპის მოთხოვნები.

ხანძარსაწინააღმდეგო დაცვის სისტემების საინჟინრო დოკუმენტაცია დამუშავდეს 28.01.16 წ. №41 დადგენილების შესაბამისად.

ფურცელი № .	1:200 მაშტაბი ხ -100

დირექტორი :	არქიტექტორი:	გეოლოგია:	სახანძრო უსაფრთხოება:	საპროექტო ორგანიზაცია	მრავალბინიანი საცხოვრებელი სახლი	დამკვეთი:
კირილე მორჩილაძე	კირილე მორჩილაძე გიორგი შონია გოჩა ნადირაშვილი ანა წიკლაური	გ.სიყმაშვილი გ.სადრაძე	ი. კვარაცხელია მ.ძიძიგური	შ.პ.ს "დიზაინ სტუდიო"	ს/კ 01.10.07.004.069	შ.პ.ს "პერსპექტივა 1 " №:405446520



ხანძარსაწინააღმდეგო გეგმა

გეგმა +29.40 ნიშნულზე

პირობითი აღნიშვნები

შენობის ელემენტები	ტიპი-1 A
ძირითადი კონსტრუქციული ჩარჩო	3
მზიდი კედლებიტიხარი გარე შიგა	 3 3
არამზიდი კედლები და ტიხრები გარე	ცხრილი 602
არამზიდი კედლები და ტიხრები შიგა	0
იატაკის კონსტრუქცია და არაძირითადი ნაწილი	2
სახურავის კონსტრუქცია და არაძირითადი ნაწილი	1

კარის თავისუფალი სიგანე
კარის ნუმერაცია
ხანძარმედეგობა (წთ)
კარის თავისუფალი სიმაღლე

EXIT — გასასვლელის აღმნიშვნელი განათებული ნიშანი

დაკავებულობის ჯგუფების აღნიშვნები

	კედლის ცეცხლმედეგობა (ერთსაათიანი)
	კედლის ცეცხლმედეგობა (ორსაათიანი)
	კედლის ცეცხლმედეგობა (სამსაათიანი)

	სიმბოლოს სახელწოდება
	ხელის ცეცხლმაქრი
	სახანძრო მილდგარი
	ორმხრივი კავშირის სისტემა,
	კვამლის ავტომატური აღმომჩენი
	კვამლზე მორეაგირე მაუწყებელი
	სახანძრო განგაშის ხელით სამართავი კოლოფი
	საგანგებო ხმოვანი განგაშის სისტემა
	სახანძრო სიგნალიზაცია
	საავარიო განათება
	სახანძრო-სამაშველო სამსახურის მიერ გამოსაყენებელი მისაერთებელი
	ჰიდრანტი

შენიშვნა:

გზა-კიბეები და ვესტიბიულები დაწნევადია.

დერეფნები აღჭურვილია მექანიკური განიავების.კვამლის მექანიკური გაწოვის სისტემით,

ლიფტის შახტები დაწნევადია

ჰაერის დაწნევის სისტემა უზრუნველყოფილი იქნება სათადარიგო ელმომარაგებით.

დენის გათიშვის შემთხვევაში სათადარიგო ელექტროსისტემა ავტომატურად გაანათებს გასასვლელ საშუალებებს.

კონსტრუქციული პროექტის დამუშავებისას დაცული იქნას I-A კონსტრუქციის ტიპის მოთხოვნები.

ხანძარსაწინააღმდეგო დაცვის სისტემების საინჟინრო დოკუმენტაცია დამუშავდეს 28.01.16 წ. №41 დადგენილების შესაბამისად.

დირექტორი : კირილე მორჩილაძე	არქიტექტორი: კირილე მორჩილაძე გიორგი შონია გოჩა ნადირაშვილი ანა წიქლაური	გეოლოგია: გ.სიჟამაშვილი გ.სადრაძე	სახანძრო უსაფრთხოება: ი. კვარაცხელია მ.ძიძიგური	საპროექტო ორგანიზაცია შ.პ.ს "დიზაინ სტუდიო"	მრავალბინიანი საცხოვრებელი სახლი ს/კ 01.10.07.004.069	დამკვეთი: შ.პ.ს "პერსპექტივა 1 " №:405446520

ფურცელი № .	1:200 მაშტაბი ხ -100

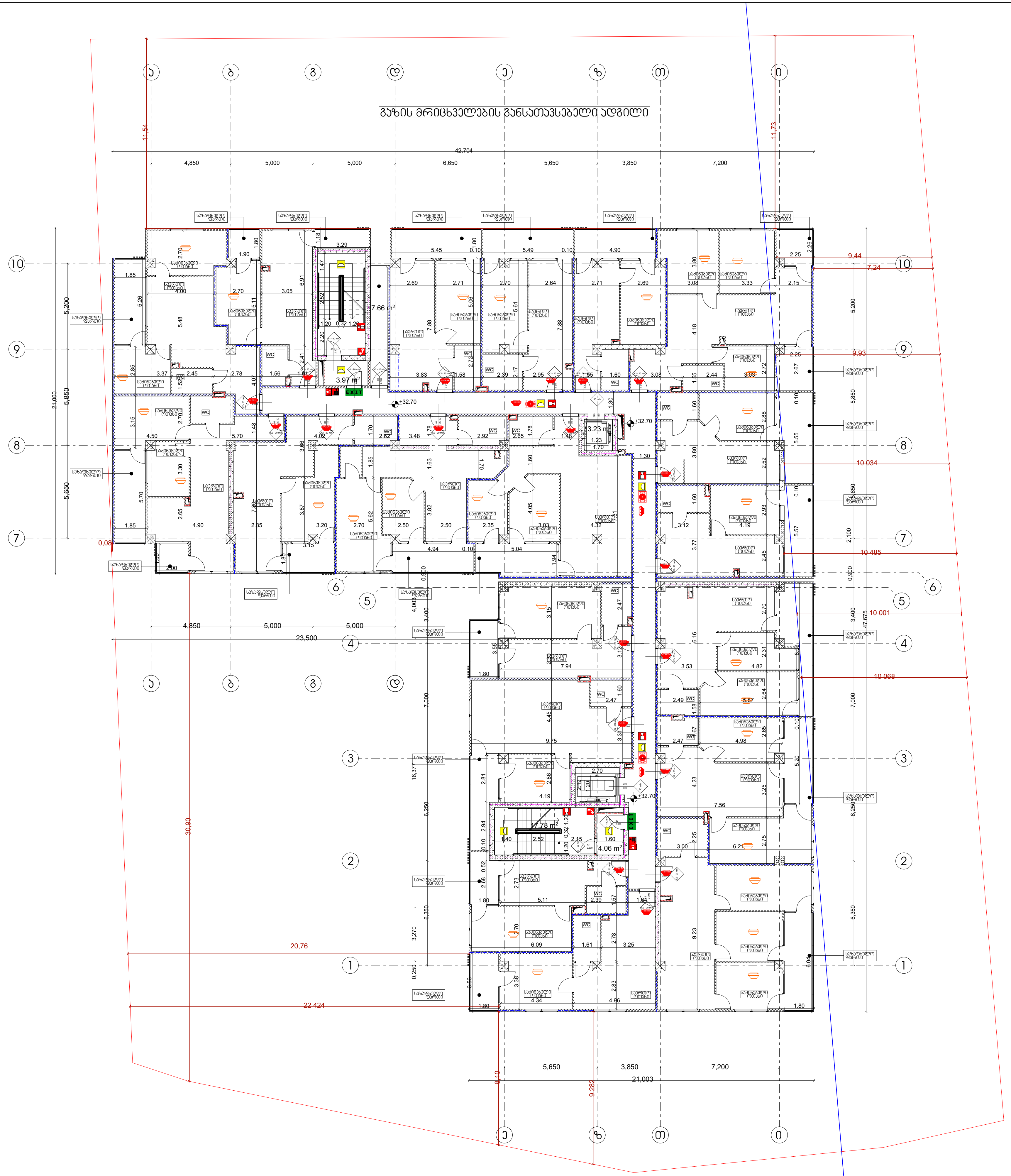

ხანძარსაწინააღმდეგო გეგმა

გეგმა +32.70 ნიშნულზე

პირობითი აღნიშვნები

შენობის ელემენტები	ტიპი-1 A
ძირითადი კონსტრუქციული ჩარჩო	3
მზიდი კედლებიტიხარი გარე შიგა	 3 3
არამზიდი კედლები და ტიხრები გარე	ცხრილი 602
არამზიდი კედლები და ტიხრები შიგა	0
იატაკის კონსტრუქცია და არაძირითადი ნაწილი	2
სახურავის კონსტრუქცია და არაძირითადი ნაწილი	1

კარის თავისუფალი სიგანე
კარის ნუმერაცია
ხანძარმედეგობა (წთ)
კარის თავისუფალი სიმაღლე

EXIT — გასასვლელის აღმნიშვნელი განათებული ნიშანი

დაკავებულობის ჯგუფების აღნიშვნები

— · — · — (ლურჯი)	კედლის ცეცხლმედეგობა (ერთსაათიანი)
— · — · — (წითელი)	კედლის ცეცხლმედეგობა (ორსაათიანი)
— · — · — (ვარდისფერი)	კედლის ცეცხლმედეგობა (სამსაათიანი)

	სიმბოლოს სახელწოდება
	ხელის ცეცხლმაქრი
	სახანძრო მილდგარი
	ორმხრივი კავშირის სისტემა,
	კვამლის ავტომატური აღმომჩენი
	კვამლზე მორეაგირე მაუწყებელი
	სახანძრო განგაშის ხელით სამართავი კოლოფი
	საგანგებო ხმოვანი განგაშის სისტემა
	სახანძრო სიგნალიზაცია
	საავარიო განათება
	სახანძრო-სამაშველო სამსახურის მიერ გამოსაყენებელი მისაერთებელი
	ჰიდრანტი

შენიშვნა:

გზა-კიბეები და ვესტიბიულები დაწნევადია.

დერეფნები აღჭურვილია მექანიკური განიავების.კვამლის მექანიკური გაწოვის სისტემით,

ლიფტის შახტები დაწნევადია

ჰაერის დაწნევის სისტემა უზრუნველყოფილი იქნება სათადარიგო ელმომარაგებით.

დენის გათიშვის შემთხვევაში სათადარიგო ელექტროსისტემა ავტომატურად გაანათებს გასასვლელ საშუალებებს.

კონსტრუქციული პროექტის დამუშავებისას დაცული იქნას I-A კონსტრუქციის ტიპის მოთხოვნები.

ხანძარსაწინააღმდეგო დაცვის სისტემების საინჟინრო დოკუმენტაცია დამუშავდეს 28.01.16 წ. №41 დადგენილების შესაბამისად.

დირექტორი :	არქიტექტორი:	გეოლოგია:	სახანძრო უსაფრთხოება:	საპროექტო ორგანიზაცია	მრავალბინიანი საცხოვრებელი სახლი	დამკვეთი:
კირილე მორჩილაძე	კირილე მორჩილაძე გიორგი შონია გოჩა ნადირაშვილი ანა წიკლაური	გ.სიჭინავა გ.სადრაძე	ი. კვარაცხელია მ.ძიძიგური	შ.პ.ს "დიზაინ სტუდიო"	ს/კ 01.10.07.004.069	შ.პ.ს "პერსპექტივა 1 " №:405446520

ფურცელი № .	1:200 მასშტაბი ხ -100



ხანძარსაწინააღმდეგო გეგმა

გეგმა +36.00 ნიშნულზე

პირობითი აღნიშვნები

შენობის ელემენტები	ტიპი-1 A
ძირითადი კონსტრუქციული ჩარჩო	3
მზიდი კედლებიტიხარი გარე შიგა	 3 3
არამზიდი კედლები და ტიხრები გარე	ცხრილი 602
არამზიდი კედლები და ტიხრები შიგა	0
იატაკის კონსტრუქცია და არაძირითადი ნაწილი	2
სახურავის კონსტრუქცია და არაძირითადი ნაწილი	1

კარის თავისუფალი სიგანე
კარის ნუმერაცია
ხანძარმედეგობა (წთ)
კარის თავისუფალი სიმაღლე

EXIT — გასასვლელის აღნიშვნელი განათებული ნიშანი

დაკავებულობის ჯგუფების აღნიშვნები

— · — · — (ლურჯი)	კედლის ცეცხლმედეგობა (ერთსაათიანი)
— · — · — (წითელი)	კედლის ცეცხლმედეგობა (ორსაათიანი)
— · — · — (იისფერი)	კედლის ცეცხლმედეგობა (სამსაათიანი)

	სიმბოლოს სახელწოდება
	ხელის ცეცხლმაქრი
	სახანძრო მილდგარი
	ორმხრივი კავშირის სისტემა,
	კვამლის ავტომატური აღმომჩენი
	კვამლზე მორეაგირე მაუწყებელი
	სახანძრო განგაშის ხელით სამართავი კოლოფი
	საგანგებო ხმოვანი განგაშის სისტემა
	სახანძრო სიგნალიზაცია
	საავარიო განათება
	სახანძრო-სამაშველო სამსახურის მიერ გამოსაყენებელი მისაერთებელი
	ჰიდრანტი

შენიშვნა:

გზა-კიბეები და ვესტიბიულები დაწნევადია.

დერეფნები აღჭურვილია მექანიკური განიავების.კვამლის მექანიკური გაწოვის სისტემით,

ლიფტის შახტები დაწნევადია

ჰაერის დაწნევის სისტემა უზრუნველყოფილი იქნება სათადარიგო ელმომარაგებით.

დენის გათიშვის შემთხვევაში სათადარიგო ელექტროსისტემა ავტომატურად გაანათებს გასასვლელ საშუალებებს.

კონსტრუქციული პროექტის დამუშავებისას დაცული იქნას I-A კონსტრუქციის ტიპის მოთხოვნები.

ხანძარსაწინააღმდეგო დაცვის სისტემების საინჟინრო დოკუმენტაცია დამუშავდეს 28.01.16 წ. №41 დადგენილების შესაბამისად.

დირექტორი : კირილე მორჩილაძე	არქიტექტორი: კირილე მორჩილაძე გიორგი შონია გოჩა ნადირაშვილი ანა წიკლაური	გეოლოგია: გ.სიყმაშვილი გ.სადრაძე	სახანძრო უსაფრთხოება: ი. კვარაცხელია მ.ძიძიგური	საპროექტო ორგანიზაცია შ.პ.ს "დიზაინ სტუდიო"	მრავალბინიანი საცხოვრებელი სახლი ს/კ 01.10.07.004.069	დამკვეთი: შ.პ.ს "პერსპექტივა 1 " №:405446520

ფურცელი № .	1:200 მაშტაბი ხ -100

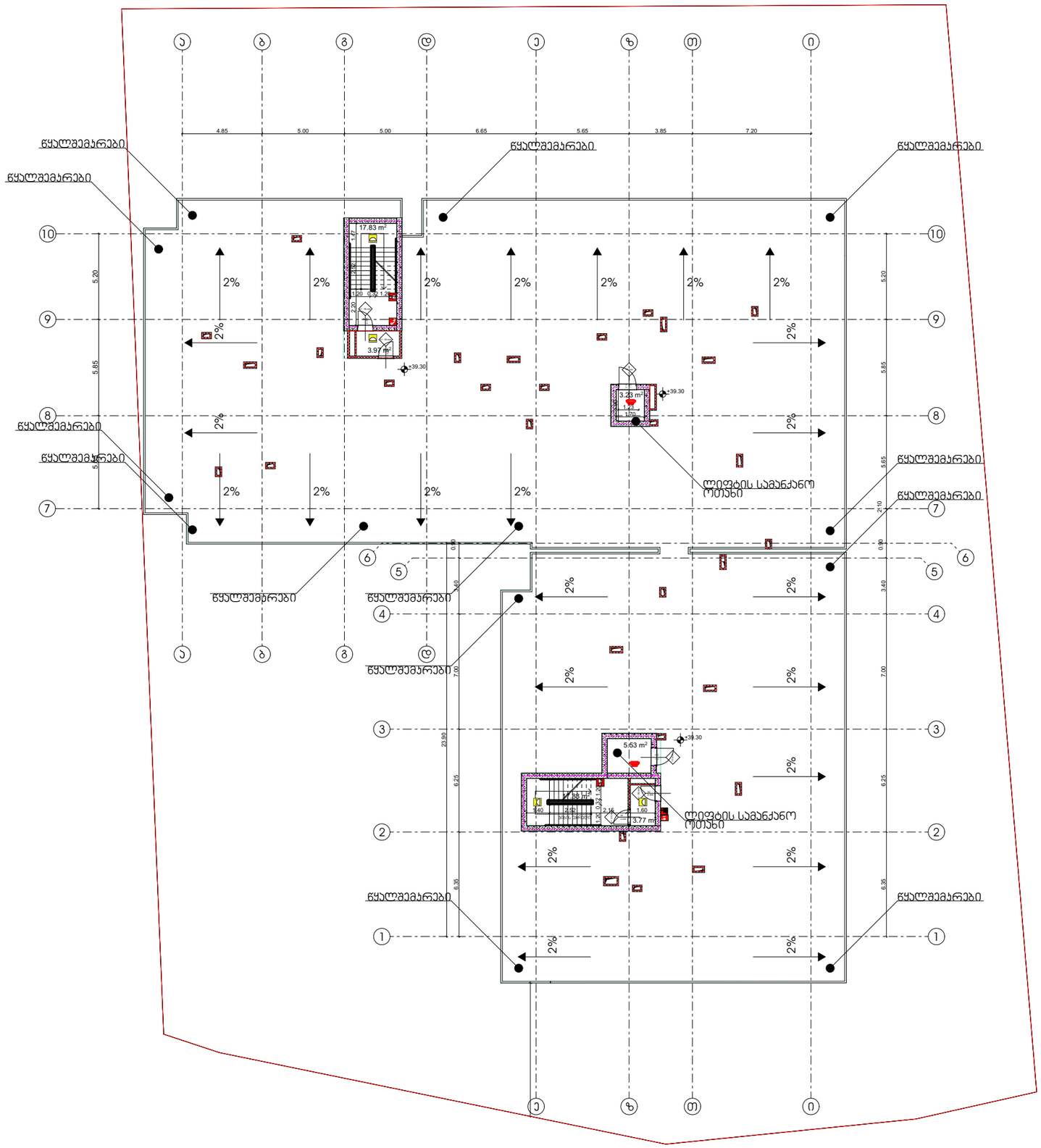

ხანძარსაწინააღმდეგო გეგმა

გეგმა +39,30 ნიშნულზე

პირობითი აღნიშვნები

შენობის ელემენტები	ბეტონი-1 A
ძირითადი კონსტრუქციული ჩარჩო	3
მზიდი კედლებისათვის	
გარე	3
შიგა	3
არამზიდი კედლები და ტიხრები გარე	ცხრილი 602
არამზიდი კედლები და ტიხრები შიგა	0
იატაკის კონსტრუქცია და არაძირითადი ნაწილი	2
სახერავის კონსტრუქცია და არაძირითადი ნაწილი	1

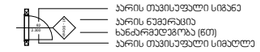

EXIT გასასვლელის აღმნიშვნელი განათებული ნიშანი

დასაშვებულობის ჯგუფების აღნიშვნები

	კედლის ცეცხლმედეგობა (ერთსაათიანი)
	კედლის ცეცხლმედეგობა (ორსაათიანი)
	კედლის ცეცხლმედეგობა (სამსაათიანი)

	სიმბოლოს სახელწოდება
	ხელის ცეცხლმქრი
	სახანძრო მილსადარი
	ორმხრივი კავშირის სისტემა,
	კვამლის ავტომატური აღმომჩენი
	კვამლზე მორეაგირე მაუწყებელი
	სახანძრო განგაშის ხელით სამართავი პოლოფი
	საგანგებო ხმოვანი განგაშის სისტემა
	სახანძრო სიგნალიზაცია
	საევარიო განათება
	სახანძრო-სამაშველო სამსახურის მიერ გამოსაყენებელი მისაერთებელი
	ჰიდრანტი

შენიშვნა:

გზა-კიბეები და ვესტიბიულები დაწნევადია.

დერეფნები აღჭურვილია მექანიკური განიავების,კვამლის მექანიკური გაწოვის სისტემით,

ლიფტის შახტები დაწნევადია

ჰაერის დაწნევის სისტემა უზრუნველყოფილი იქნება სათადარიგო ელმომარაგებით.

დენის გათიშვის შემთხვევაში სათადარიგო ელექტროსისტემა ავტომატურად გაანათებს გასასვლელ საშუალებებს.

კონსტრუქციული პროექტის დამუშავებისას დაცული იქნას I-A კონსტრუქციის ტიპის მოთხოვნები.

ხანძარსაწინააღმდეგო დაცვის სისტემების საინჟინრო დოკუმენტაცია დამუშავდეს 28.01.16 წ. №41 დადგენილების შესაბამისად.

დირექტორი : პირილე მორჩილაძე	არქიტექტორი: პირილე მორჩილაძე გიორგი შონია გოჩა ნადირაშვილი ანა წიკლაური	გეოლოგია: გ.სიყმაშვილი გ.სადრაძე	სახანძრო უსაფრთხოება: ი. კვარაცხელია მ.ძიძიგური	საპროექტო ორგანიზაცია შ.პ.ს "დიზაინ სტუდიო"	მრავალბინიანი საცხოვრებელი სახლი ს/ს 01.10.07.004.069	დამკვეთი: შ.პ.ს "ჰერსპექტივა 1 " №:405446520

ფურცელი № .	1:200 მაშტაბი ხ -100

მისაწვდომობის გეგმა

გეგმა +0.00 ნიშნულზე



პირობითი აღნიშვნები

საკადასტრო საზღვარი

მისაწვდომი სვლაგეზი

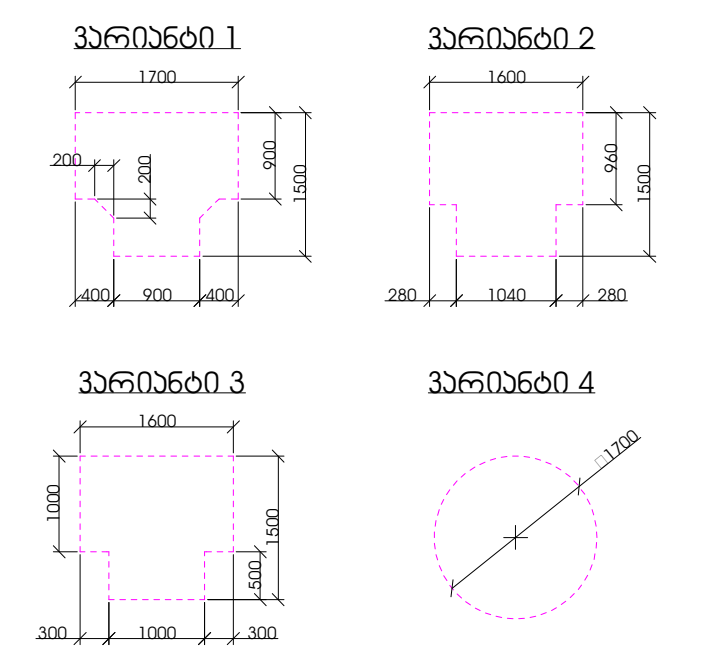

კარის წინ თავისუფალი სივრცე

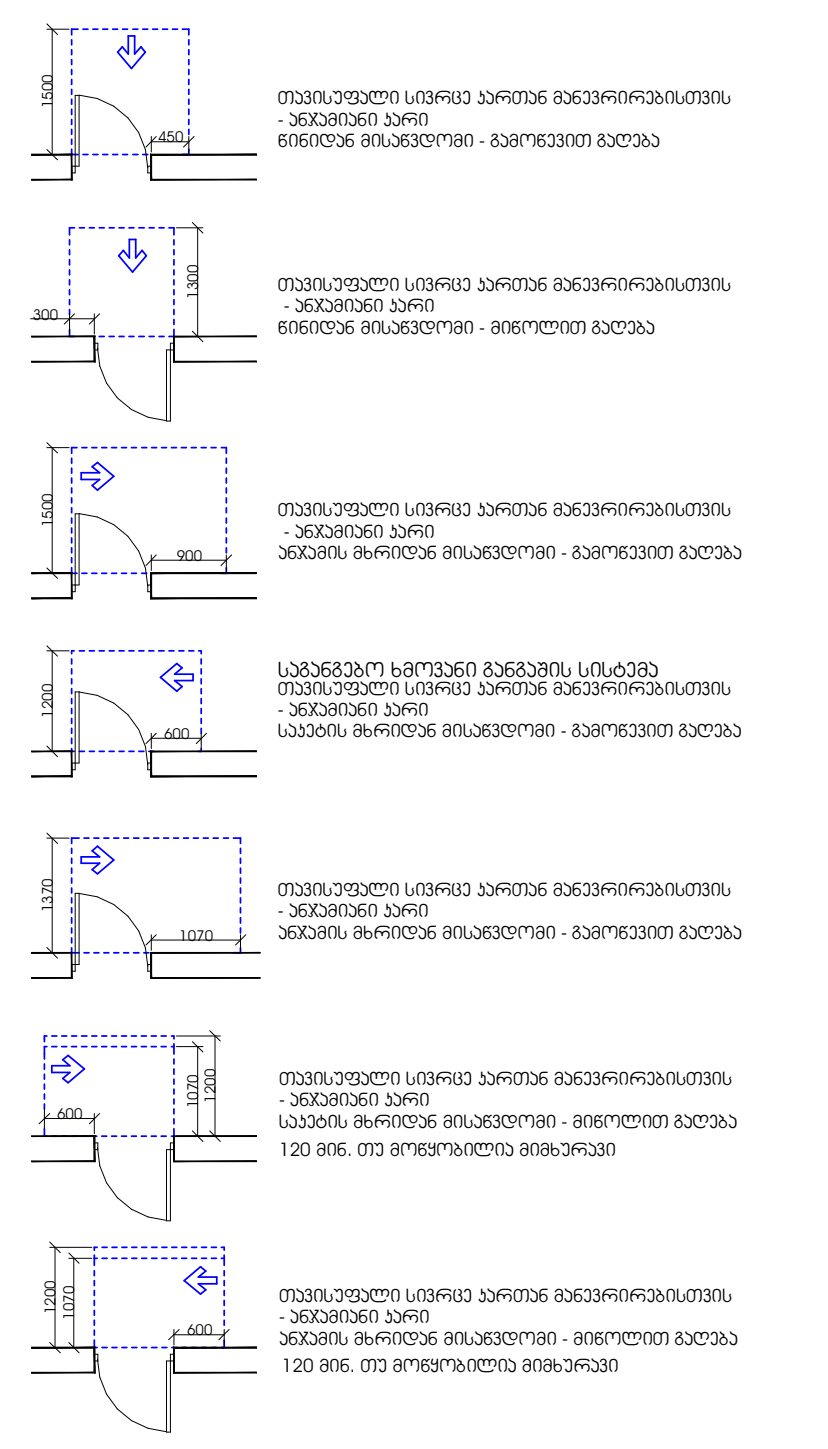

შენიშვნა:

იატაკის ზედაპირები მოეწყობა ისე, რომ იქნება მდგრადი, მყარი და არასრიალა

დირექტორი : კირილე მორჩილაძე	არქიტექტორი: კირილე მორჩილაძე, გიორგი შონია, გოჩა ნადირაშვილი, ანა წიკლაური	გეოლოგია: გ.სიყმაშვილი, გ.სადრაძე	სახანძრო უსაფრთხოება: ი. კვარაცხელია, მ.ძიძიგური	საპროექტო ორგანიზაცია შ.პ.ს "დიზაინ სტუდიო"	მრავალბინიანი საცხოვრებელი სახლი ს/კ 01.10.07.004.069	დამკვეთი: შ.პ.ს "პერსპექტივა 1 " №:405446520

ფურცელი № 62 | 1:200 მასშტაბი | აა - 100 - მგ



მისაწვდომობის გეგმა

გეგმა +3,00 ნიშნულზე

პირობითი აღნიშვნები

საკადასტრო საზღვარი

მისაწვდომი სვლაგეზი

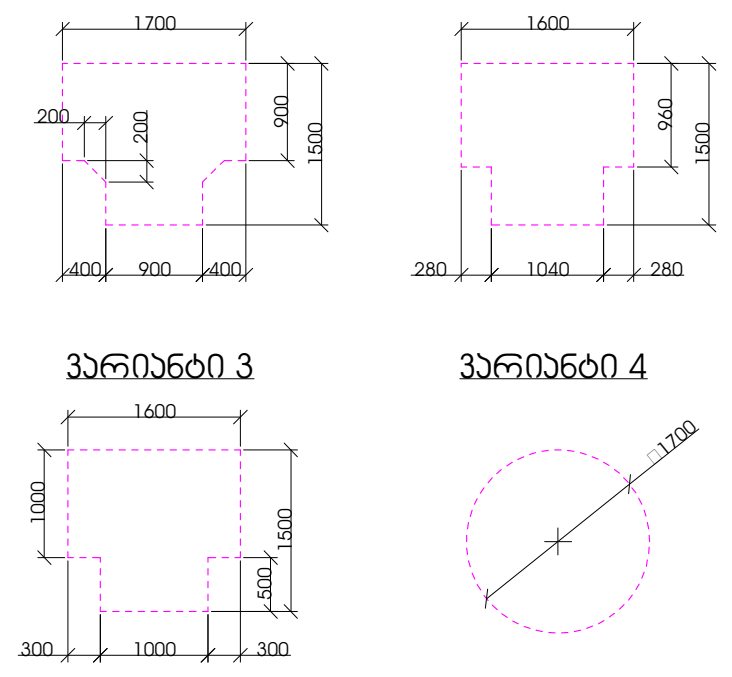

კარის წინ თავისუფალი სივრცე

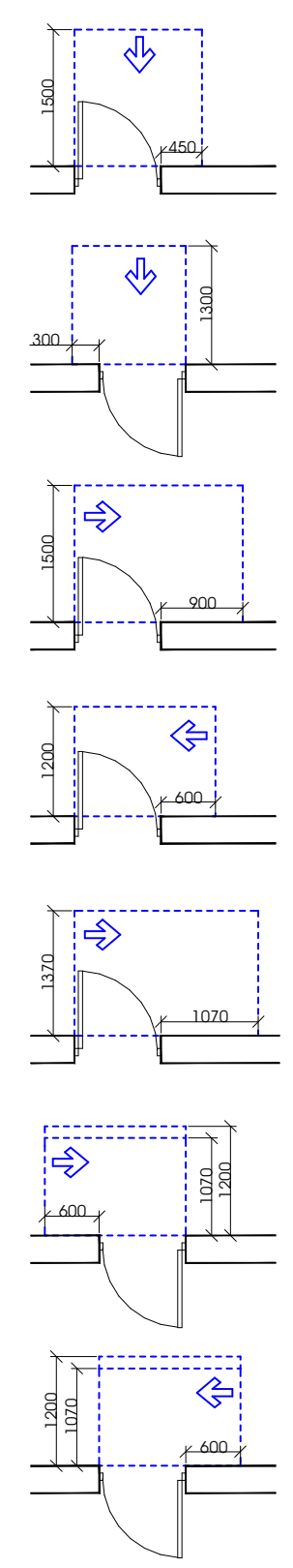

თავისუფალი სივრცე კართან მანევრირებისთვის
- ანჯამიანი კარი
წინიდან მისაწვდომი - გამოწევით გაღება

თავისუფალი სივრცე კართან მანევრირებისთვის
- ანჯამიანი კარი
წინიდან მისაწვდომი - მიწოლით გაღება

თავისუფალი სივრცე კართან მანევრირებისთვის
- ანჯამიანი კარი
ანჯამის მხრიდან მისაწვდომი - გამოწევით გაღება

საგანგებო ხმოვანი განგაშის სისტემა
თავისუფალი სივრცე კართან მანევრირებისთვის
- ანჯამიანი კარი
საკეტის მხრიდან მისაწვდომი - გამოწევით გაღება

თავისუფალი სივრცე კართან მანევრირებისთვის
- ანჯამიანი კარი
ანჯამის მხრიდან მისაწვდომი - გამოწევით გაღება

თავისუფალი სივრცე კართან მანევრირებისთვის
- ანჯამიანი კარი
საკეტის მხრიდან მისაწვდომი - მიწოლით გაღება
120 მინ. თუ მოწყობილია მიმხურავი

თავისუფალი სივრცე კართან მანევრირებისთვის
- ანჯამიანი კარი
ანჯამის მხრიდან მისაწვდომი - მიწოლით გაღება
120 მინ. თუ მოწყობილია მიმხურავი

შენიშვნა:

1. იატაკის ზედაპირები მოეწყობა ისე, რომ

2. განათების სამართავები, ელექტრო სამართავები, ელექტრო , ელექტრო , ელექტრო და დენსართები, დენსართები, , მარეგულირებლები, სამართავები, , სისტემის მოწყობილობების მოწყობილობების და დამცავი და დამცავი და და საკომუნიკაციო სისტემების სისტემების "ა" ტიპის ერთეულში "ა" ტიპის ერთეულში სტანდარტის 309-ე ქვეთავის 309-ე ქვეთავის ქვეთავის .

3. სინათლის ჩამრთველები, ელექტრო ჩამრთველები, ელექტრო , ელექტრო , დენსართები, , მარეგულირებლები, , გამანაწილებლები, და , და ან შიდასაკომუნიკაციო შიდასაკომუნიკაციო სამართავები "ბ" ტიპის "ბ" ტიპის "ბ" ტიპის სტანდარტის 309.2 და 1104.1.1 ქვეთავების მიხედვით. 1104.1.1 ქვეთავების მიხედვით. მიხედვით. .

დირექტორი :	არქიტექტორი:	გეოლოგია:	სახანძრო უსაფრთხოება:	საპროექტო ორგანიზაცია	მრავალბინიანი საცხოვრებელი სახლი	დამკვეთი:
კირილე მორჩილაძე	კირილე მორჩილაძე გიორგი შონია გოჩა ნადირაშვილი ანა წიკლაური	გ.სიყმაშვილი გ.სადრაძე	ი. კვარაცხელია მ.ქიქიბური	შ.პ.ს "დიზაინ სტუდიო"	ს/კ 01.10.07.004.069	შ.პ.ს "პერსპექტივა 1 " №:405446520

ფურცელი № 62	1:200 მაშტაბი აე - 100 - მგ

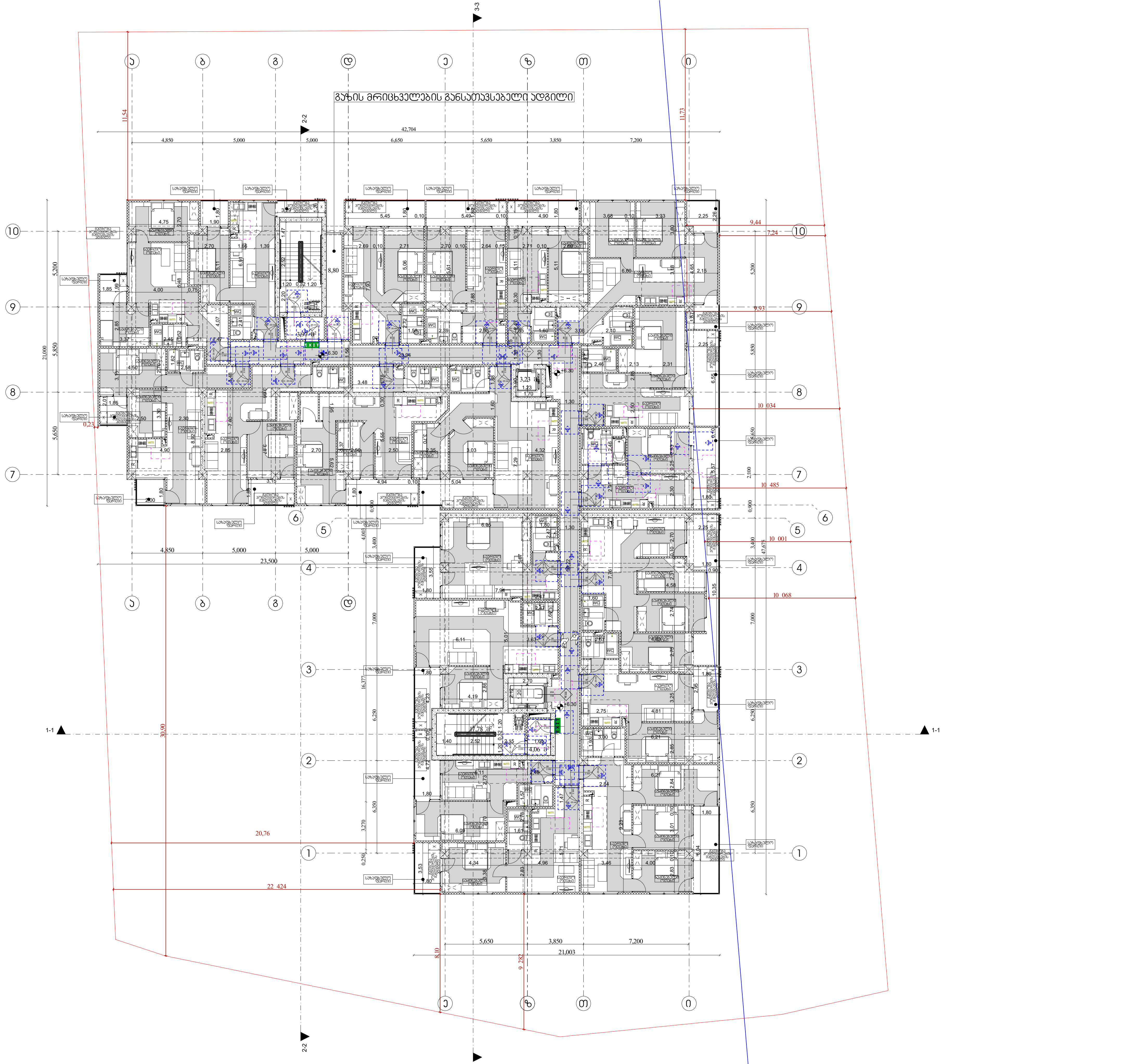

მისაწვდომობის გეგმა

გეგმა +6.30 ნიშნულზე

პირობითი აღნიშვნები

საკადასტრო საზღვარი

მისაწვდომი სვლაგეზი

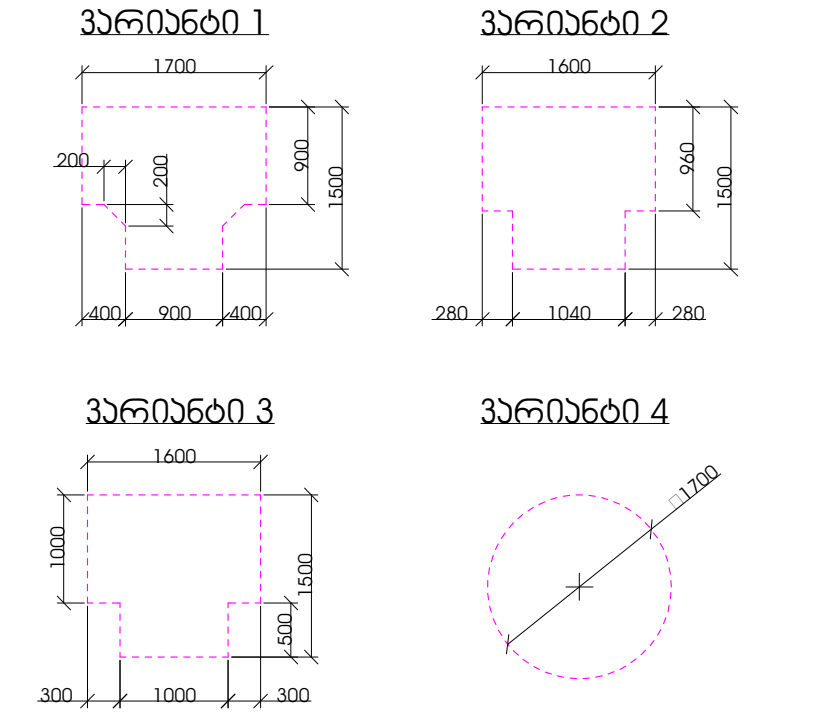

კარის წინ თავისუფალი სივრცე

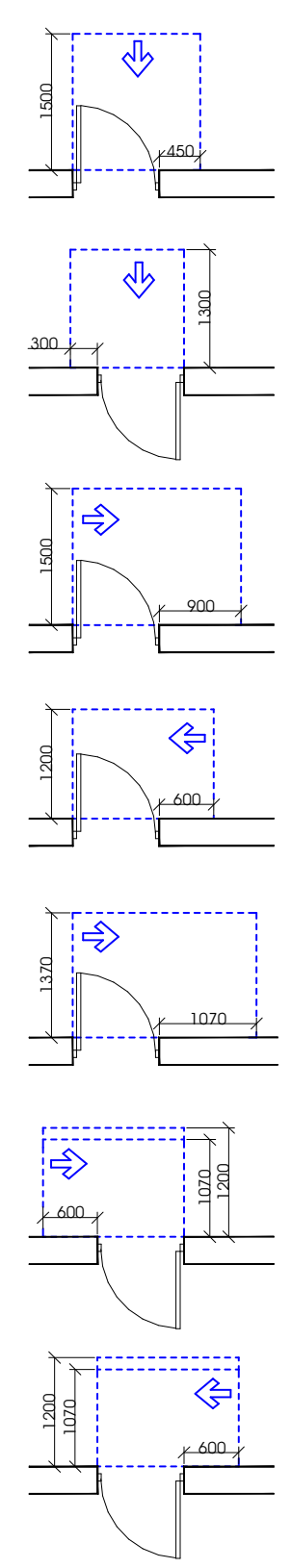

თავისუფალი სივრცე კართან მანევრირებისთვის
- ანჯამიანი კარი
წინიდან მისაწვდომი - გამოწევით გაღება

თავისუფალი სივრცე კართან მანევრირებისთვის
- ანჯამიანი კარი
წინიდან მისაწვდომი - მიწოლით გაღება

თავისუფალი სივრცე კართან მანევრირებისთვის
- ანჯამიანი კარი
ანჯამის მხრიდან მისაწვდომი - გამოწევით გაღება

საგანგებო ხმოვანი განგაშის სისტემა
თავისუფალი სივრცე კართან მანევრირებისთვის
- ანჯამიანი კარი
საკეტის მხრიდან მისაწვდომი - გამოწევით გაღება

თავისუფალი სივრცე კართან მანევრირებისთვის
- ანჯამიანი კარი
ანჯამის მხრიდან მისაწვდომი - გამოწევით გაღება

თავისუფალი სივრცე კართან მანევრირებისთვის
- ანჯამიანი კარი
საკეტის მხრიდან მისაწვდომი - მიწოლით გაღება
120 მინ. თუ მოწყობილია მიმხურავი

თავისუფალი სივრცე კართან მანევრირებისთვის
- ანჯამიანი კარი
ანჯამის მხრიდან მისაწვდომი - მიწოლით გაღება
120 მინ. თუ მოწყობილია მიმხურავი

შენიშვნა:

1. იატაკის ზედაპირები მოეწყობა ისე, რომ

2. განათების სამართავები, ელექტრო სამართავები, ელექტრო , ელექტრო , ელექტრო და დენსართები, დენსართები, , მარეგულირებლები, სამართავები, , სისტემის მოწყობილობების მოწყობილობების და დამცავი და დამცავი და და საკომუნიკაციო სისტემების სისტემების "ა" ტიპის ერთეულში "ა" ტიპის ერთეულში სტანდარტის 309-ე ქვეთავის 309-ე ქვეთავის ქვეთავის .

3. სინათლის ჩამრთველები, ელექტრო ჩამრთველები, ელექტრო , ელექტრო , დენსართები, , მარეგულირებლები, , გამანაწილებლები, და , და ან შიდასაკომუნიკაციო შიდასაკომუნიკაციო სამართავები "ბ" ტიპის "ბ" ტიპის "ბ" ტიპის სტანდარტის 309.2 და 1104.1.1 ქვეთავების მიხედვით. 1104.1.1 ქვეთავების მიხედვით. მიხედვით. .

დირექტორი : კირილე მორჩილაძე	არქიტექტორი: კირილე მორჩილაძე გიორგი შონია გოჩა ნადირაშვილი ანა წიქლაური	გეოლოგია: გ.სიყმაშვილი გ.სადრაძე	სახანძრო უსაფრთხოება: ი. კვარაცხელია მ.ქიქიბერი	საპროექტო ორგანიზაცია შ.პ.ს "დიზაინ სტუდიო"	მრავალბინიანი საცხოვრებელი სახლი ს/კ 01.10.07.004.069	დამკვეთი: შ.პ.ს "პერსპექტივა 1 " №:405446520

ფურცელი № 62

1:200 მაშტაბი

აე - 100 - მგ

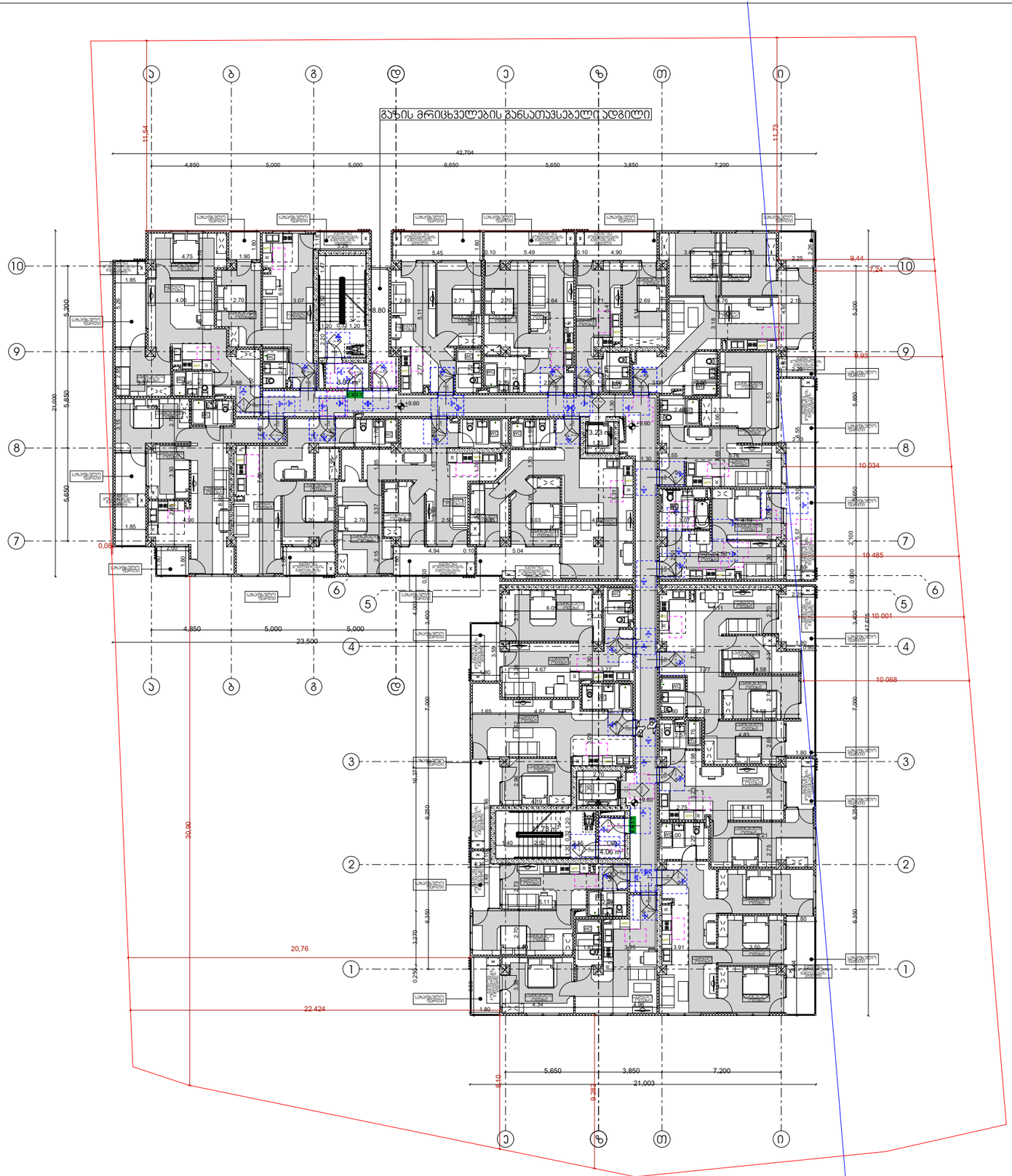

მისაწვდომობის გეგმა

გეგმა +9.60 ნიშნულზე

პირობითი აღნიშვნები

საკადასტრო საზღვარი

მისაწვდომი სივრცე

ვარიანტი 1

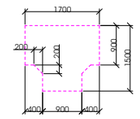

ვარიანტი 2

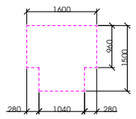

ვარიანტი 3

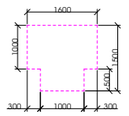

ვარიანტი 4

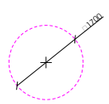

ვარის წინ თავისუფალი სივრცე

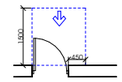

თავისუფალი სივრცე კართან მანევრირებისთვის
- ანჯამიანი კარი
წინიდან მისაჯდომი - გამოწვეთი გაღება

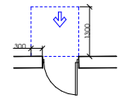

თავისუფალი სივრცე კართან მანევრირებისთვის
- ანჯამიანი კარი
წინიდან მისაჯდომი - მიწოლით გაღება

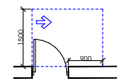

თავისუფალი სივრცე კართან მანევრირებისთვის
- ანჯამიანი კარი
ანჯამის მხრიდან მისაჯდომი - გამოწვეთი გაღება

სპეციალური ხელოვნური განათების სისტემა

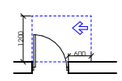

თავისუფალი სივრცე კართან მანევრირებისთვის
- ანჯამიანი კარი
საკეტის მხრიდან მისაჯდომი - გამოწვეთი გაღება

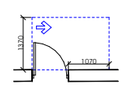

თავისუფალი სივრცე კართან მანევრირებისთვის
- ანჯამიანი კარი
ანჯამის მხრიდან მისაჯდომი - გამოწვეთი გაღება

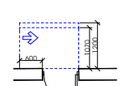

თავისუფალი სივრცე კართან მანევრირებისთვის
- ანჯამიანი კარი
საკეტის მხრიდან მისაჯდომი - მიწოლით გაღება
120 მინ. თუ მოწყობილია მიხურვაზე

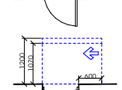

თავისუფალი სივრცე კართან მანევრირებისთვის
- ანჯამიანი კარი
ანჯამის მხრიდან მისაჯდომი - მიწოლით გაღება
120 მინ. თუ მოწყობილია მიხურვაზე

შენიშვნა:

1. იატაკის ზედაპირები მოეწყობა ისე, რომ

2. განათების სამართავები, ელექტრო სამართავები, ელექტრო , ელექტრო , ელექტრო და დენსართები, დენსართები, , მარეგულირებელი,
სამართავები, , სისტემის მოწყობილობების მოწყობილობების და დამცავი და დამცავი და და საკომუნიკაციო სისტემების სისტემების "ა" ტიპის ერთეულში "ა" ტიპის ერთეულში სტანდარტის 309-ე ქვეთავის 309-ე ქვეთავის ქვეთავის .

3. სინათლის ჩამრთველები, ელექტრო ჩამრთველები, ელექტრო , ელექტრო , დენსართები, , მარეგულირებლები, , გამანაწილებლები, და , და ან შიდასაკომუნიკაციო შიდასაკომუნიკაციო სამართავები "ბ" ტიპის
"ბ" ტიპის "ბ" ტიპის სტანდარტის 309.2 და 1104.1.1 ქვეთავების მიხედვით.
1104.1.1 ქვეთავების მიხედვით. მიხედვით. .

დირექტორი : პირილე მორჩილაძე	არქიტექტორი: პირილე მორჩილაძე გიორგი შონია გოჩა ნადირაშვილი ანა წიკლაური	გეოლოგია: გ.სიყმაშვილი გ.სადრაძე	სახანძრო უსაფრთხოება: ი. ჯვარაცხელია მ.ძიძიგური	საპროექტო ორგანიზაცია შ.პ.ს "დიზაინ სტუდიო"	მრავალბინიანი საცხოვრებელი სახლი ს/ს 01.10.07.004.069	დამკვეთი: შ.პ.ს "პერსპექტივა 1 " №:405446520

ფერცელი № 62	1:200 მაშტაბი აე - 100 - მგ



მისაწვდომობის გეგმა

გეგმა +12.90 ნიშნულზე

პირობითი აღნიშვნები

საკადასტრო საზღვარი

მისაწვდომი სივრცეები

ვარიანტი 1

ვარიანტი 2

ვარიანტი 3

ვარიანტი 4

კარის წინ თავისუფალი სივრცე

თავისუფალი სივრცე კართან მანევრირებისთვის
- ანჯამიანი კარი
წინიდან მისაწვდომი - გამოწევით გაღება

თავისუფალი სივრცე კართან მანევრირებისთვის
- ანჯამიანი კარი
წინიდან მისაწვდომი - მიწოლით გაღება

თავისუფალი სივრცე კართან მანევრირებისთვის
- ანჯამიანი კარი
ანჯამის მხრიდან მისაწვდომი - გამოწევით გაღება

საგანგებო ხმოვანი განგაშის სისტემა
თავისუფალი სივრცე კართან მანევრირებისთვის
- ანჯამიანი კარი
საკეტის მხრიდან მისაწვდომი - გამოწევით გაღება

თავისუფალი სივრცე კართან მანევრირებისთვის
- ანჯამიანი კარი
ანჯამის მხრიდან მისაწვდომი - გამოწევით გაღება

თავისუფალი სივრცე კართან მანევრირებისთვის
- ანჯამიანი კარი
საკეტის მხრიდან მისაწვდომი - მიწოლით გაღება
120 მინ. თუ მოწყობილია მიმხურავი

თავისუფალი სივრცე კართან მანევრირებისთვის
- ანჯამიანი კარი
ანჯამის მხრიდან მისაწვდომი - მიწოლით გაღება
120 მინ. თუ მოწყობილია მიმხურავი

შენიშვნა:

1. იატაკის ზედაპირები მოეწყობა ისე, რომ

2. განათების სამართავები, ელექტრო სამართავები, ელექტრო , ელექტრო , ელექტრო და დენსართები, დენსართები, , მარეგულირებლები, სამართავები, , სისტემის მოწყობილობების მოწყობილობების და დამცავი და დამცავი და და საკომუნიკაციო სისტემების სისტემების "ა" ტიპის ერთეულში "ა" ტიპის ერთეულში სტანდარტის 309-ე ქვეთავის 309-ე ქვეთავის ქვეთავის .

3. სინათლის ჩამრთველები, ელექტრო ჩამრთველები, ელექტრო , ელექტრო , დენსართები, , მარეგულირებლები, , გამანაწილებლები, და , და ან შიდასაკომუნიკაციო შიდასაკომუნიკაციო სამართავები "ბ" ტიპის "ბ" ტიპის "ბ" ტიპის სტანდარტის 309.2 და 1104.1.1 ქვეთავების მიხედვით. 1104.1.1 ქვეთავების მიხედვით. მიხედვით. .

დირექტორი : კირილე მორჩილაძე	არქიტექტორი: კირილე მორჩილაძე გიორგი შონია გოჩა ნადირაშვილი ანა წიკლაური	გეოლოგია: გ.სიყმაშვილი გ.სადრაძე	სახანძრო უსაფრთხოება: ი. კვარაცხელია მ.ძიძიგური	საპროექტო ორგანიზაცია შ.პ.ს "დიზაინ სტუდიო"	მრავალბინიანი საცხოვრებელი სახლი ს/კ 01.10.07.004.069	დამკვეთი: შ.პ.ს "პერსპექტივა 1 " №:405446520

ფურცელი № 62 | 1:200 მაშტაბი | აე - 100 - მგ



მისაწვდომობის გეგმა

გეგმა +16.20 ნიშნულზე

პირობითი აღნიშვნები

საკადასტრო საზღვარი

მისაწვდომი სვლაგეზი

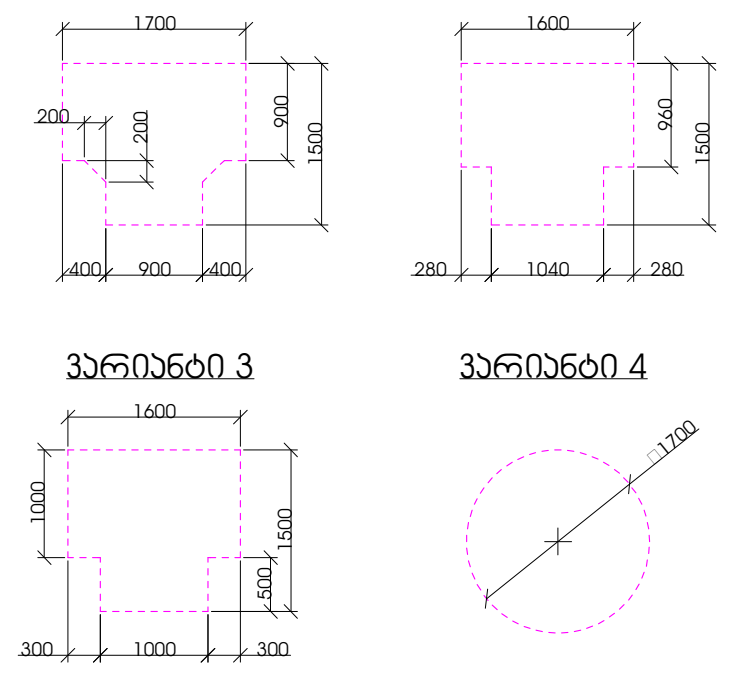

კარის წინ თავისუფალი სივრცე

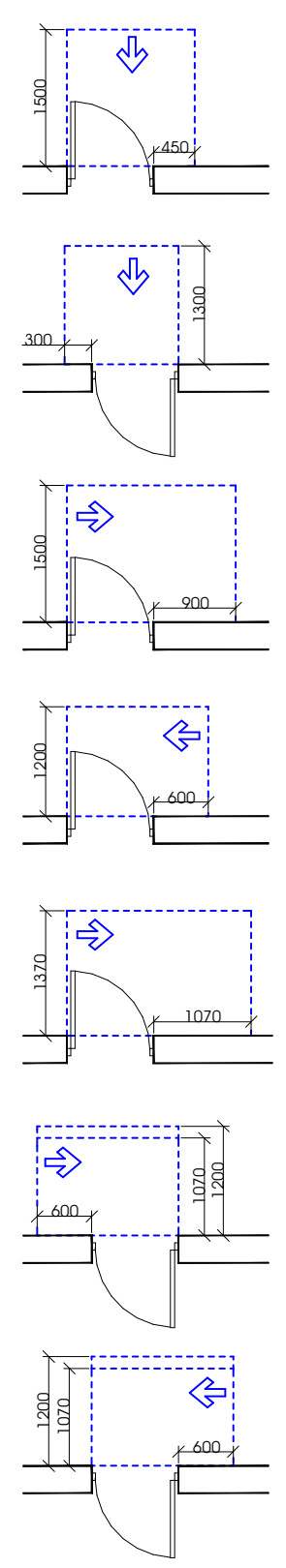

თავისუფალი სივრცე კართან მანევრირებისთვის
- ანჯამიანი კარი
წინიდან მისაწვდომი - გამოწევით გაღება

თავისუფალი სივრცე კართან მანევრირებისთვის
- ანჯამიანი კარი
წინიდან მისაწვდომი - მიწოლით გაღება

თავისუფალი სივრცე კართან მანევრირებისთვის
- ანჯამიანი კარი
ანჯამის მხრიდან მისაწვდომი - გამოწევით გაღება

საგანგებო ხმოვანი განგაშის სისტემა
თავისუფალი სივრცე კართან მანევრირებისთვის
- ანჯამიანი კარი
საკეტის მხრიდან მისაწვდომი - გამოწევით გაღება

თავისუფალი სივრცე კართან მანევრირებისთვის
- ანჯამიანი კარი
ანჯამის მხრიდან მისაწვდომი - გამოწევით გაღება

თავისუფალი სივრცე კართან მანევრირებისთვის
- ანჯამიანი კარი
საკეტის მხრიდან მისაწვდომი - მიწოლით გაღება
120 მინ. თუ მოწყობილია მიმხურავი

თავისუფალი სივრცე კართან მანევრირებისთვის
- ანჯამიანი კარი
ანჯამის მხრიდან მისაწვდომი - მიწოლით გაღება
120 მინ. თუ მოწყობილია მიმხურავი

შენიშვნა:

1. იატაკის ზედაპირები მოეწყობა ისე, რომ

2. განათების სამართავები, ელექტრო სამართავები, ელექტრო , ელექტრო , ელექტრო და დენსართები, დენსართები, , მარეგულირებლები, სამართავები, , სისტემის მოწყობილობების მოწყობილობების და დამცავი და დამცავი და და საკომუნიკაციო სისტემების სისტემების "ა" ტიპის ერთეულში "ა" ტიპის ერთეულში სტანდარტის 309-ე ქვეთავის 309-ე ქვეთავის ქვეთავის .

3. სინათლის ჩამრთველები, ელექტრო ჩამრთველები, ელექტრო , ელექტრო , დენსართები, , მარეგულირებლები, , გამანაწილებლები, და , და ან შიდასაკომუნიკაციო შიდასაკომუნიკაციო სამართავები "ბ" ტიპის "ბ" ტიპის "ბ" ტიპის სტანდარტის 309.2 და 1104.1.1 ქვეთავების მიხედვით. 1104.1.1 ქვეთავების მიხედვით. მიხედვით. .

დირექტორი : კირილე მორჩილაძე	არქიტექტორი: კირილე მორჩილაძე გიორგი შონია გოჩა ნადირაშვილი ანა წიკლაური	გეოლოგია: გ.სიყმაშვილი გ.სადრაძე	სახანძრო უსაფრთხოება: ი. კვარაცხელია მ.ძიძიგური	საპროექტო ორგანიზაცია შ.პ.ს "დიზაინ სტუდიო"	მრავალბინიანი საცხოვრებელი სახლი ს/კ 01.10.07.004.069	დამკვეთი: შ.პ.ს "პერსპექტივა 1 " №:405446520

ფურცელი № 62

1:200 მაშტაბი

აე - 100 - მგ



მისაწვდომობის გეგმა

გეგმა +19.50 ნიშნულზე

პირობითი აღნიშვნები

საკადასტრო საზღვარი

მისაწვდომი სვლაგეზი

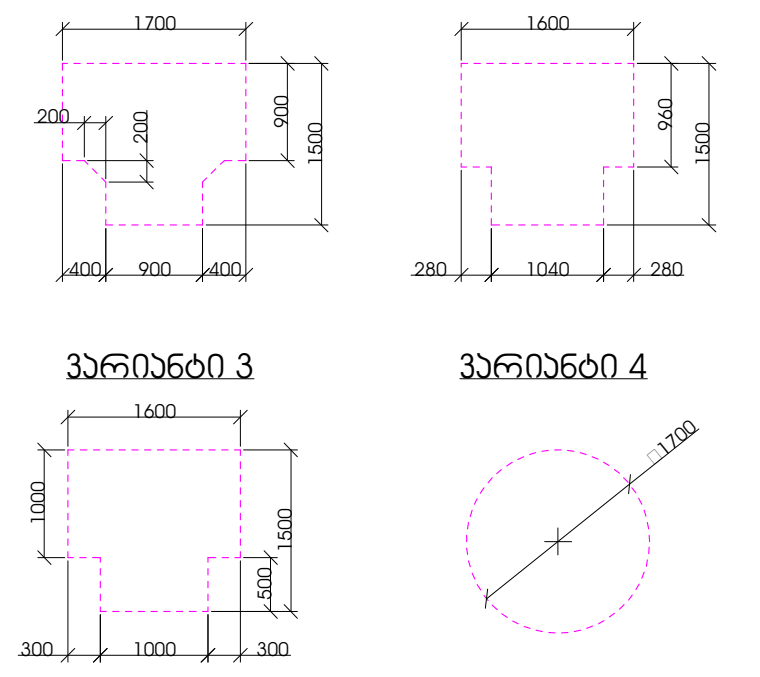

კარის წინ თავისუფალი სივრცე

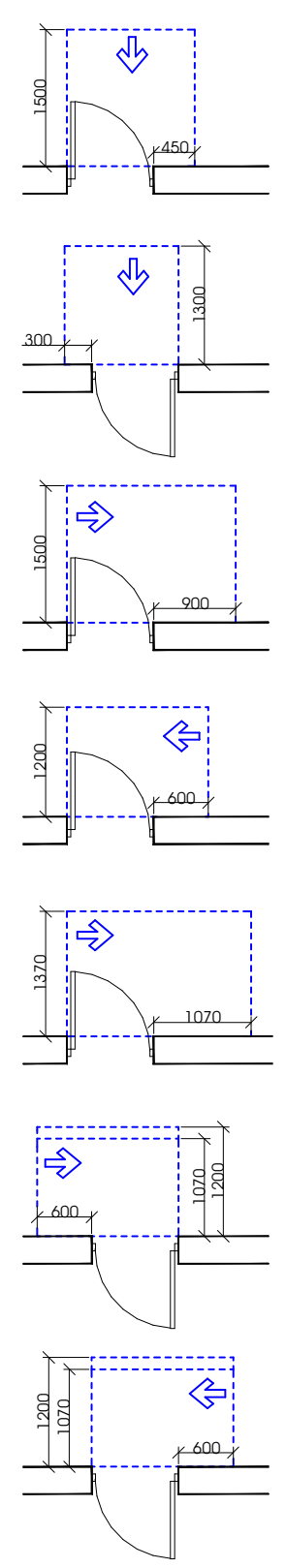

თავისუფალი სივრცე კართან მანევრირებისთვის
- ანჯამიანი კარი
წინიდან მისაწვდომი - გამოწევით გაღება

თავისუფალი სივრცე კართან მანევრირებისთვის
- ანჯამიანი კარი
წინიდან მისაწვდომი - მიწოლით გაღება

თავისუფალი სივრცე კართან მანევრირებისთვის
- ანჯამიანი კარი
ანჯამის მხრიდან მისაწვდომი - გამოწევით გაღება

საგანგებო ხმოვანი განგაშის სისტემა
თავისუფალი სივრცე კართან მანევრირებისთვის
- ანჯამიანი კარი
საკეტის მხრიდან მისაწვდომი - გამოწევით გაღება

თავისუფალი სივრცე კართან მანევრირებისთვის
- ანჯამიანი კარი
ანჯამის მხრიდან მისაწვდომი - გამოწევით გაღება

თავისუფალი სივრცე კართან მანევრირებისთვის
- ანჯამიანი კარი
საკეტის მხრიდან მისაწვდომი - მიწოლით გაღება
120 მინ. თუ მოწყობილია მიმხურავი

თავისუფალი სივრცე კართან მანევრირებისთვის
- ანჯამიანი კარი
ანჯამის მხრიდან მისაწვდომი - მიწოლით გაღება
120 მინ. თუ მოწყობილია მიმხურავი

შენიშვნა:

1. იატაკის ზედაპირები მოეწყობა ისე, რომ

2. განათების სამართავები, ელექტრო სამართავები, ელექტრო , ელექტრო , ელექტრო და დენსართები, დენსართები, , მარეგულირებლები,
სამართავები, , სისტემის მოწყობილობების მოწყობილობების და დამცავი და დამცავი და და საკომუნიკაციო სისტემების სისტემების "ა" ტიპის ერთეულში "ა" ტიპის ერთეულში სტანდარტის 309-ე ქვეთავის 309-ე ქვეთავის ქვეთავის .

3. სინათლის ჩამრთველები, ელექტრო ჩამრთველები, ელექტრო , ელექტრო , დენსართები, , მარეგულირებლები, , გამანაწილებლები, და , და ან შიდასაკომუნიკაციო შიდასაკომუნიკაციო სამართავები "ბ" ტიპის
"ბ" ტიპის "ბ" ტიპის სტანდარტის 309.2 და 1104.1.1 ქვეთავების მიხედვით.
1104.1.1 ქვეთავების მიხედვით. მიხედვით. .

დირექტორი :	არქიტექტორი:	გეოლოგია:	სახანძრო უსაფრთხოება:	საპროექტო ორგანიზაცია	მრავალბინიანი საცხოვრებელი სახლი	დამკვეთი:
კირილე მორჩილაძე	კირილე მორჩილაძე გიორგი შონია გოჩა ნადირაშვილი ანა წიკლაური	გ.სიყმაშვილი გ.სადრაძე	ი. კვარაცხელია მ.ძიძიგური	შ.პ.ს "დიზაინ სტუდიო"	ს/კ 01.10.07.004.069	შ.პ.ს "პერსპექტივა 1 " №:405446520

ფურცელი	1:200 მაშტაბი
№ 62	აე - 100 - მგ

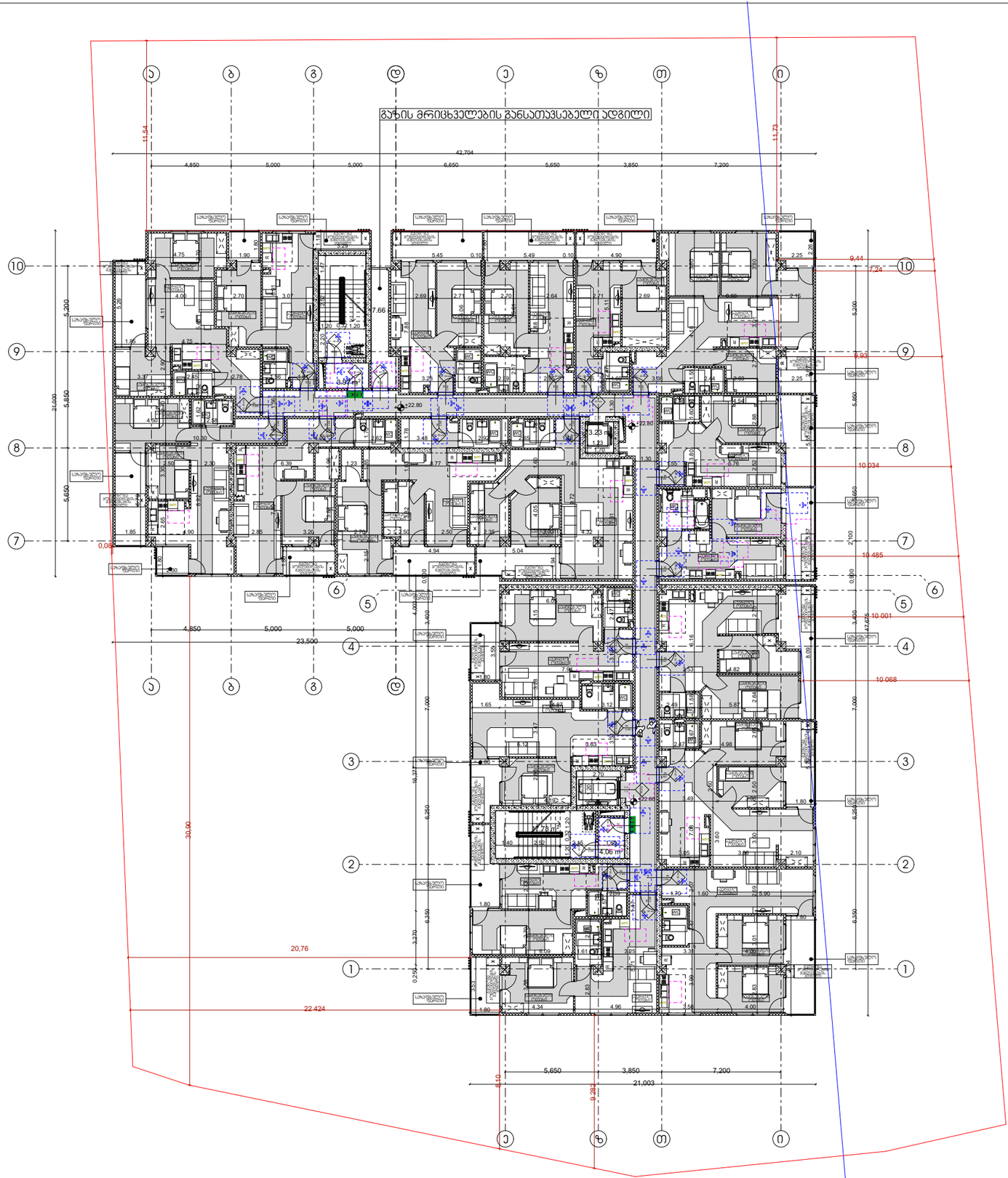

მისაწვდომობის გეგმა

გეგმა +22.80 ნიშნულზე

პირობითი აღნიშვნები

საკადასტრო საზღვარი

მისაწვდომი სივრცე

ვარიანტი 1

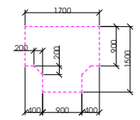

ვარიანტი 2

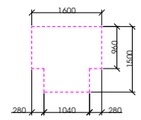

ვარიანტი 3

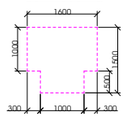

ვარიანტი 4

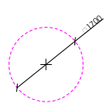

კარის წინ თავისუფალი სივრცე

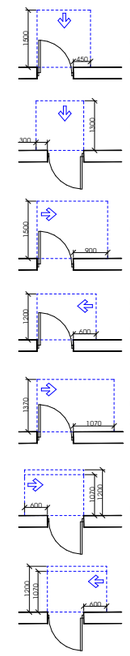

თავისუფალი სივრცე კართან მანევრირებისთვის - ანჯამიანი კარი
ნებისმიერ მისაწვდომი - გამოწვეთით გაღება

თავისუფალი სივრცე კართან მანევრირებისთვის - ანჯამიანი კარი
ნებისმიერ მისაწვდომი - მიღოლით გაღება

თავისუფალი სივრცე კართან მანევრირებისთვის - ანჯამიანი კარი
ანჯამის მხრიდან მისაწვდომი - გამოწვეთით გაღება

სავმნგვაო ხმოვანი მანგაჟის სისტემე
თავისუფალი სივრცე კართან მანევრირებისთვის - ანჯამიანი კარი
საკების მხრიდან მისაწვდომი - გამოწვეთით გაღება

თავისუფალი სივრცე კართან მანევრირებისთვის - ანჯამიანი კარი
ანჯამის მხრიდან მისაწვდომი - გამოწვეთით გაღება

თავისუფალი სივრცე კართან მანევრირებისთვის - ანჯამიანი კარი
საკების მხრიდან მისაწვდომი - მიღოლით გაღება
120 მმ. თუ მოთვარულია მიმართული

თავისუფალი სივრცე კართან მანევრირებისთვის - ანჯამიანი კარი
ანჯამის მხრიდან მისაწვდომი - მიღოლით გაღება
120 მმ. თუ მოთვარულია მიმართული

შენიშვნა:

1. იატაკის ზედაპირები მოეწყობა ისე, რომ

2. განათების სამართავები, ელექტრო სამართავები, ელექტრო , ელექტრო , ელექტრო და დენსართები, დენსართები, , მარეგულირებლები,
სამართავები, , სისტემის მოწყობილობების მოწყობილობების და დამცავი და დამცავი და და საკომუნიკაციო სისტემების სისტემების "ა" ტიპის ერთეულში "ა" ტიპის ერთეულში სტანდარტის 309-ე ქვეთავის 309-ე ქვეთავის ქვეთავის .

3. სინათლის ჩამრთველები, ელექტრო ჩამრთველები, ელექტრო , ელექტრო , დენსართები, , მარეგულირებლები, , გამანაწილებლები, და , და ან შიდასაკომუნიკაციო შიდასაკომუნიკაციო სამართავები "ბ" ტიპის
"ბ" ტიპის "ბ" ტიპის სტანდარტის 309.2 და 1104.1.1 ქვეთავების მიხედვით.
1104.1.1 ქვეთავების მიხედვით. მიხედვით. .

დირექტორი : პირილე მორჩილაძე	არქიტექტორი: პირილე მორჩილაძე გიორგი შონია გოჩა ნადირაშვილი ანა წიკლაური	გეოლოგია: გ.სიყმაშვილი გ.სადრაძე	სახანძრო უსაფრთხოება: ი. ჯვარაცხელია მ.ძიძიგური	საპროექტო ორგანიზაცია შ.პ.ს "დიზაინ სტუდიო"	მრავალბინიანი საცხოვრებელი სახლი ს/ჯ 01.10.07.004.069	დამკვეთი: შ.პ.ს "პერსპექტივა 1 " №:405446520

ფურცელი № 62	1:200 მაშტაბი აე - 100 - მგ

მისაწვდომობის გეგმა

გეგმა +26.10 ნიშნულზე

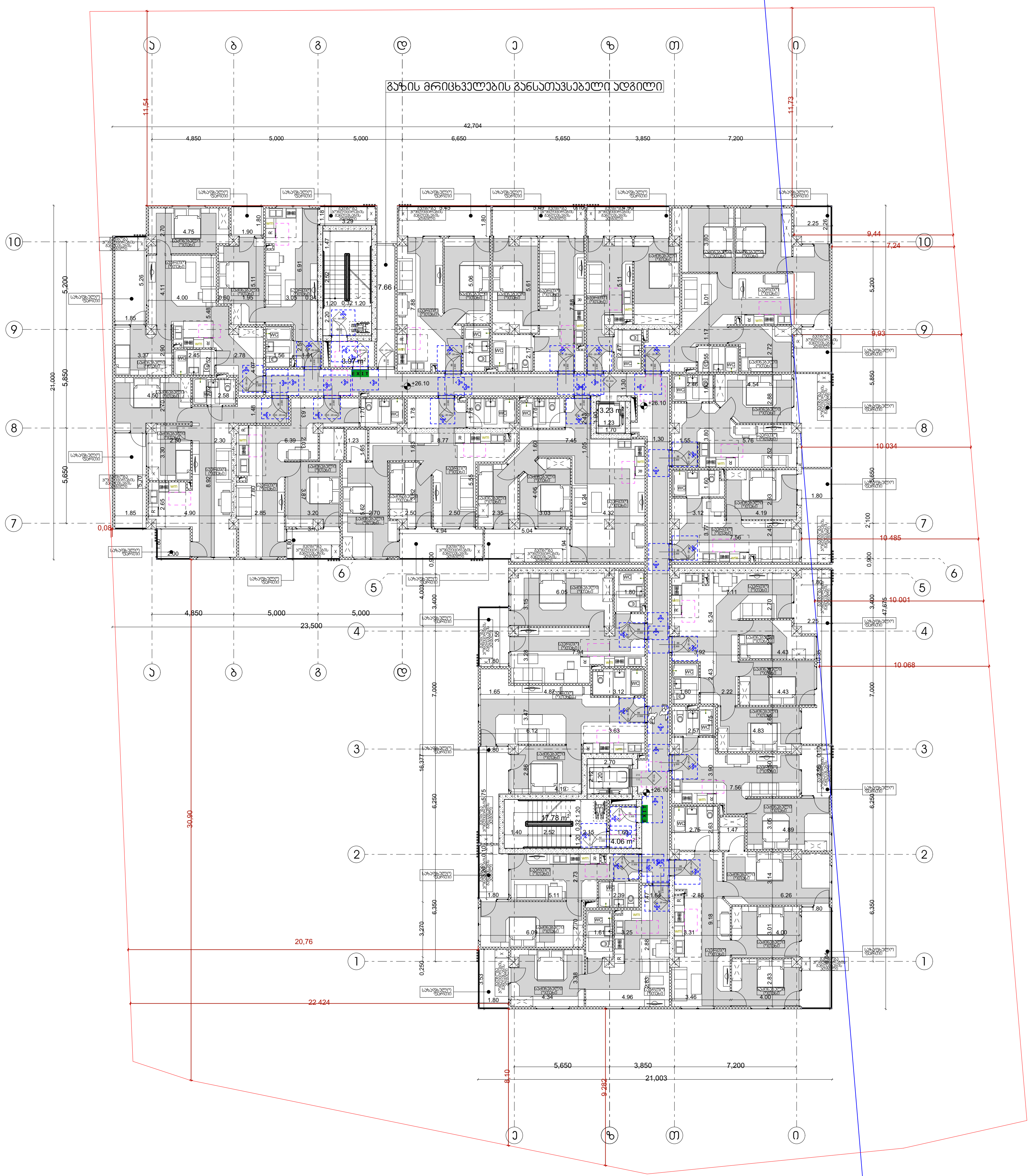

პირობითი აღნიშვნები

საკადასტრო საზღვარი

მისაწვდომი სვლაგეზი

ვარიანტი 1

ვარიანტი 2

ვარიანტი 3

ვარიანტი 4

კარის წინ თავისუფალი სივრცე

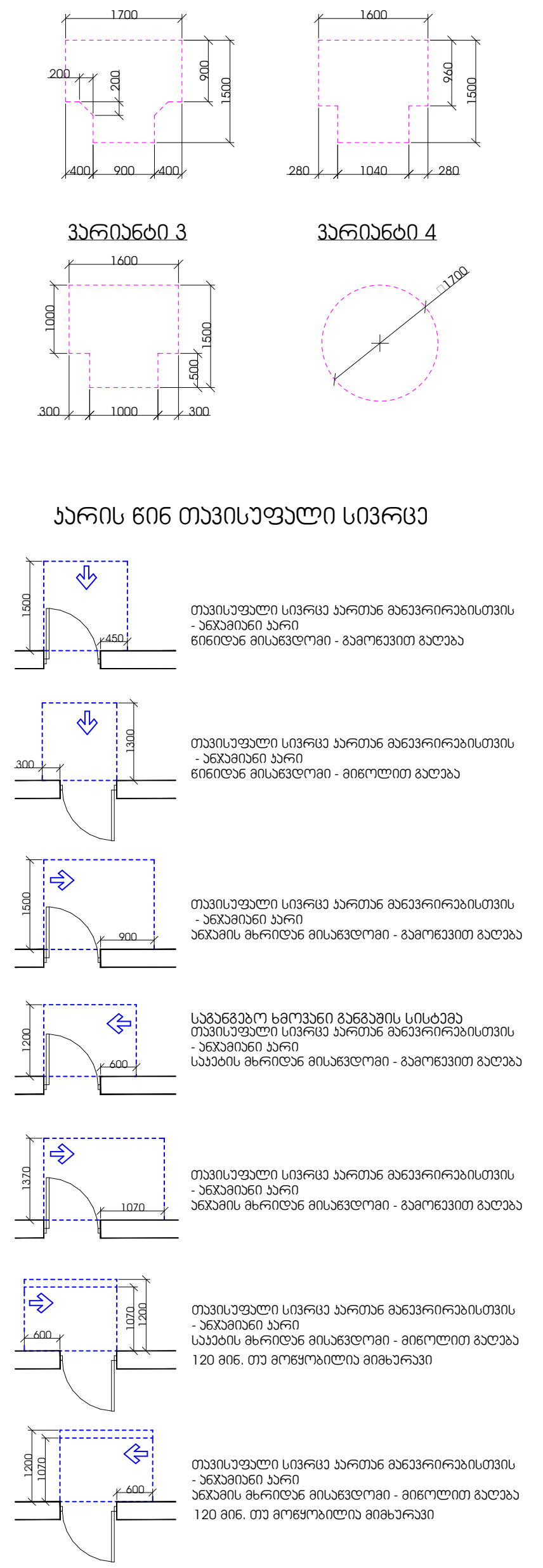

თავისუფალი სივრცე კართან მანევრირებისთვის
- ანჯამიანი კარი
ანჯამის მხრიდან მისაწვდომი - მიწოლით გაღება
120 მინ. თუ მოწყობილია მიმხურავი

შენიშვნა:

1. იატაკის ზედაპირები მოეწყობა ისე, რომ

2. განათების სამართავები, ელექტრო სამართავები, ელექტრო , ელექტრო , ელექტრო და დენსართები, დენსართები, , მარეგულირებლები, სამართავები, , სისტემის მოწყობილობების მოწყობილობების და დამცავი და დამცავი და და საკომუნიკაციო სისტემების სისტემების "ა" ტიპის ერთეულში "ა" ტიპის ერთეულში სტანდარტის 309-ე ქვეთავის 309-ე ქვეთავის ქვეთავის .

3. სინათლის ჩამრთველები, ელექტრო ჩამრთველები, ელექტრო , ელექტრო , დენსართები, , მარეგულირებლები, , გამანაწილებლები, და , და ან შიდასაკომუნიკაციო შიდასაკომუნიკაციო სამართავები "ბ" ტიპის "ბ" ტიპის "ბ" ტიპის სტანდარტის 309.2 და 1104.1.1 ქვეთავების მიხედვით. 1104.1.1 ქვეთავების მიხედვით. მიხედვით. .

დირექტორი :	არქიტექტორი:	გეოლოგია:	სახანძრო უსაფრთხოება:	საპროექტო ორგანიზაცია	მრავალბინიანი საცხოვრებელი სახლი	დამკვეთი:	ფურცელი	1:200 მაშტაბი
კირილე მორჩილაძე	კირილე მორჩილაძე გიორგი შონია გოჩა ნადირაშვილი ანა წიკლაური	გ.სიყმაშვილი გ.სადრაძე	ი. კვარაცხელია მ.ძიძიგური	შ.პ.ს "დიზაინ სტუდიო"	ს/კ 01.10.07.004.069	შ.პ.ს "პერსპექტივა 1 " №:405446520	№ 62	აე - 100 - მგ

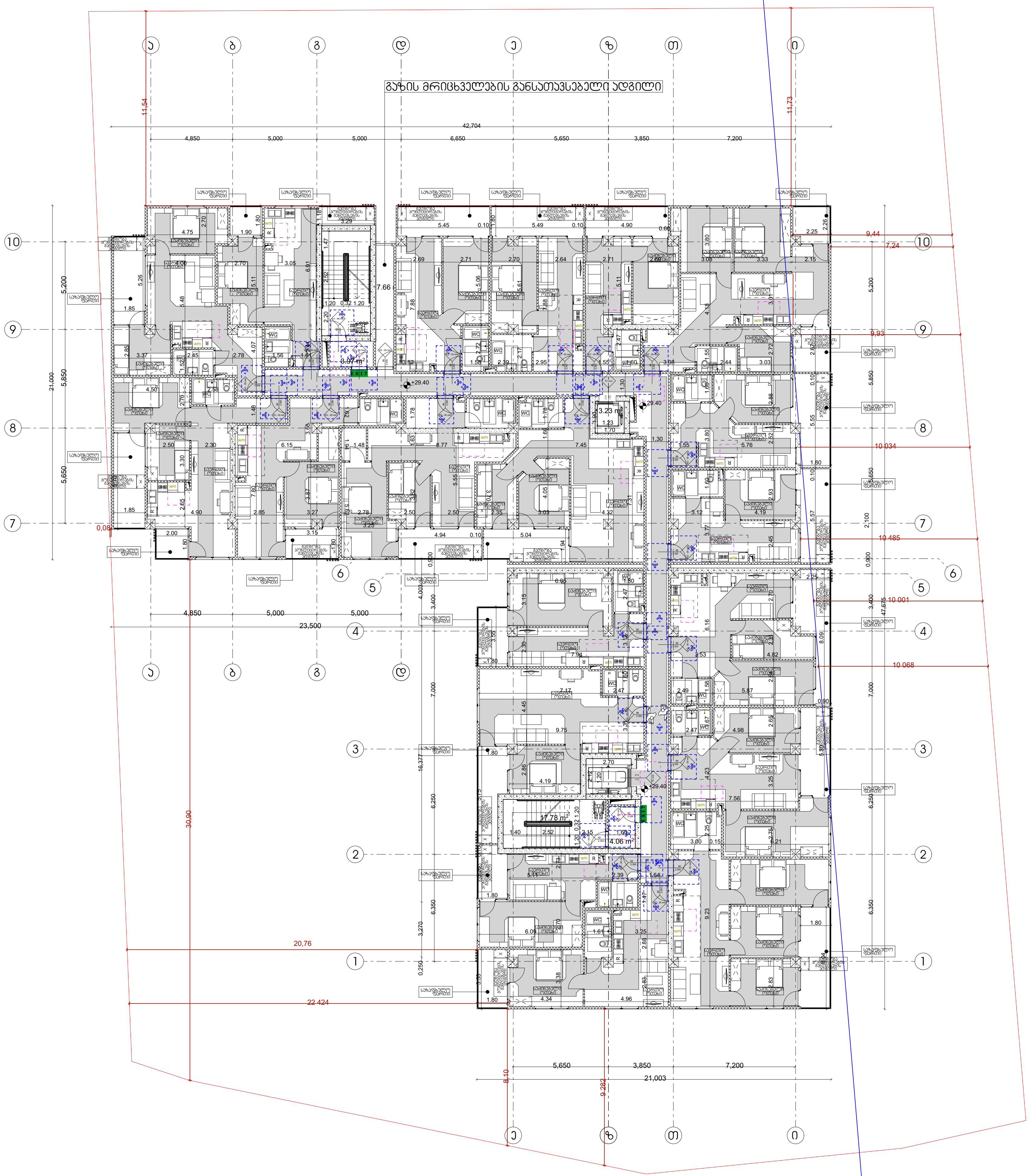

მისაწვდომობის გეგმა

გეგმა +29.40 ნიშნულზე

პირობითი აღნიშვნები

საკადასტრო საზღვარი

მისაწვდომი სვლაგეზი

ვარიანტი 1

ვარიანტი 2

ვარიანტი 3

ვარიანტი 4

კარის წინ თავისუფალი სივრცე

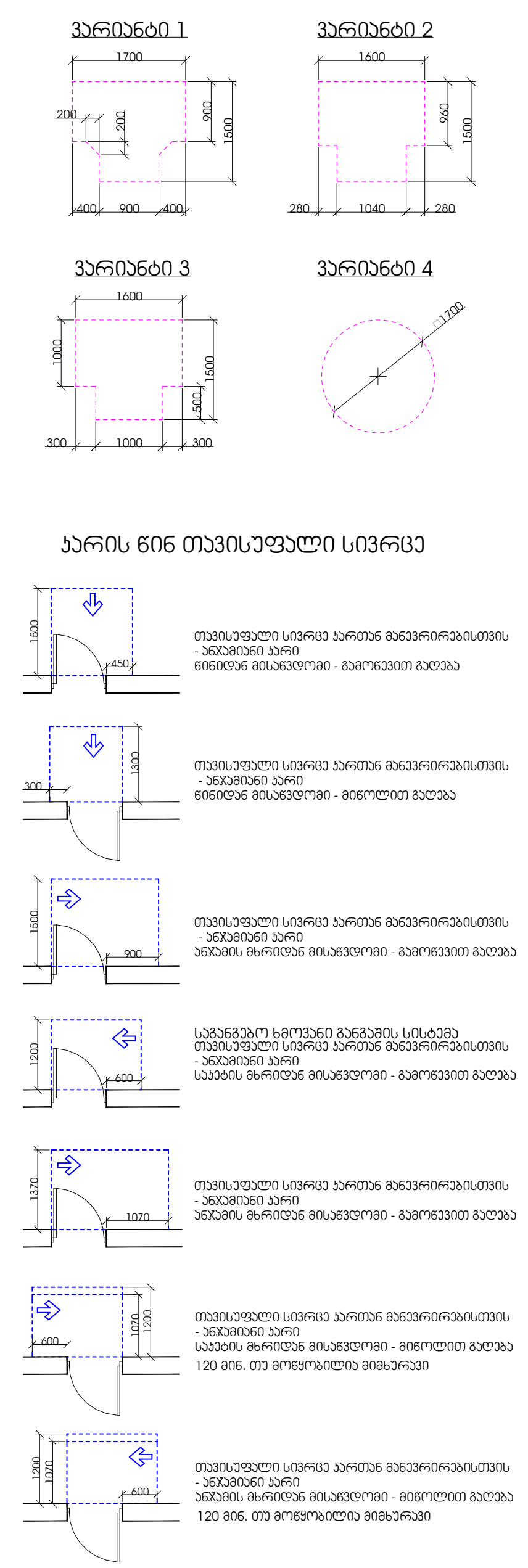

შენიშვნა:

1. იატაკის ზედაპირები მოეწყობა ისე, რომ

2. განათების სამართავები, ელექტრო სამართავები, ელექტრო , ელექტრო , ელექტრო და დენსართები, დენსართები, , მარეგულირებლები, სამართავები, , სისტემის მოწყობილობების მოწყობილობების და დამცავი და დამცავი და და საკომუნიკაციო სისტემების სისტემების "ა" ტიპის ერთეულში "ა" ტიპის ერთეულში სტანდარტის 309-ე ქვეთავის 309-ე ქვეთავის ქვეთავის .

3. სინათლის ჩამრთველები, ელექტრო ჩამრთველები, ელექტრო , ელექტრო , დენსართები, , მარეგულირებლები, , გამანაწილებლები, და , და ან შიდასაკომუნიკაციო შიდასაკომუნიკაციო სამართავები "ბ" ტიპის "ბ" ტიპის "ბ" ტიპის სტანდარტის 309.2 და 1104.1.1 ქვეთავების მიხედვით. 1104.1.1 ქვეთავების მიხედვით. მიხედვით. .

დირექტორი : კირილე მორჩილაძე	არქიტექტორი: კირილე მორჩილაძე, გიორგი შონია, გოჩა ნადირაშვილი, ანა წიქლაური	გეოლოგია: გ.სიყმაშვილი, გ.სადრაძე	სახანძრო უსაფრთხოება: ი. კვარაცხელია, მ.ძიძიგური	საპროექტო ორგანიზაცია: შ.პ.ს "დიზაინ სტუდიო"	მრავალბინიანი საცხოვრებელი სახლი; ს/კ 01.10.07.004.069	დამკვეთი: შ.პ.ს "პერსპექტივა 1 " №:405446520

ფურცელი № 62

1:200 მასშტაბი

აე - 100 - მგ

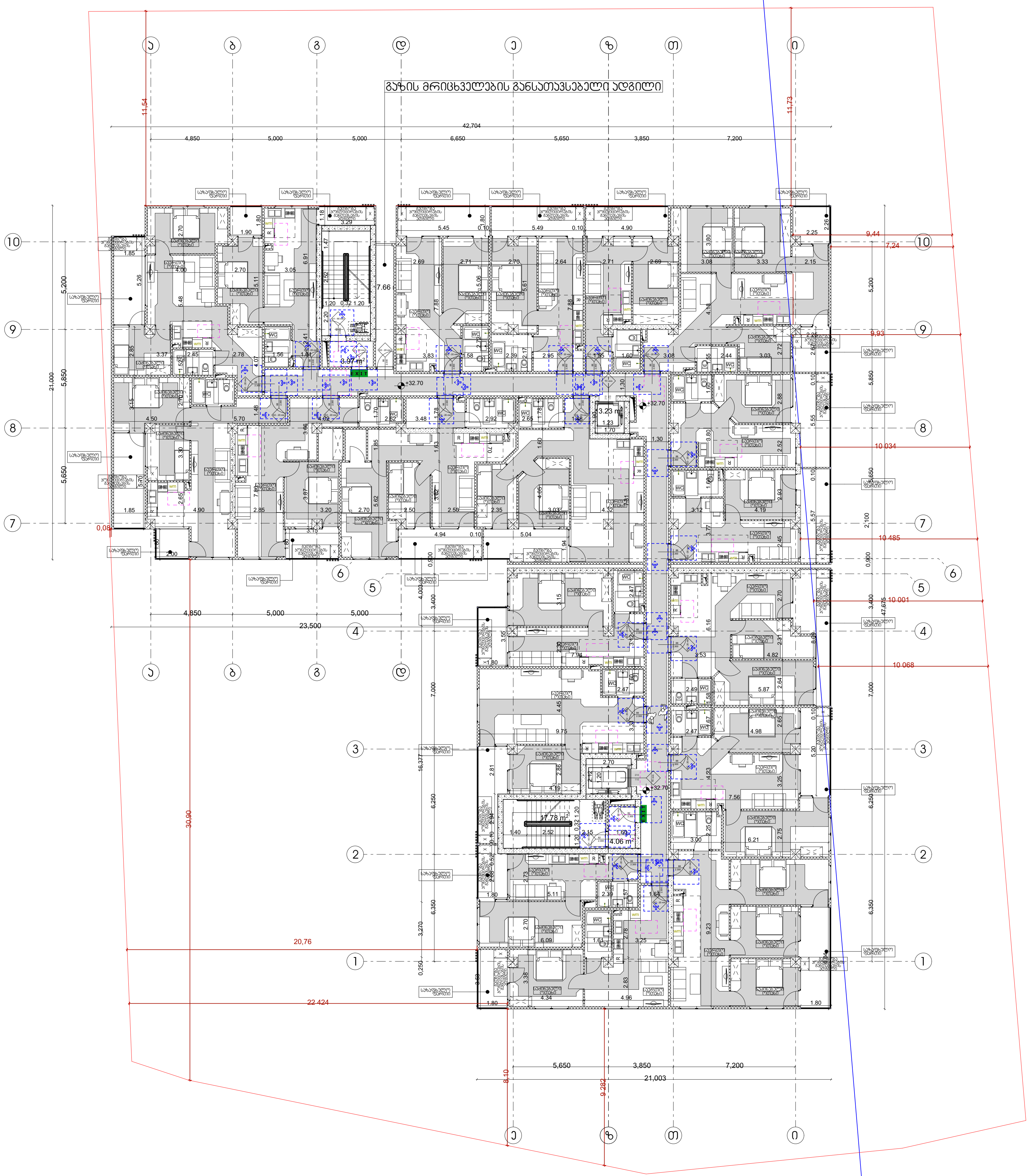

მისაწვდომობის გეგმა

გეგმა +32,70 ნიშნულზე

პირობითი აღნიშვნები

საკადასტრო საზღვარი

მისაწვდომი სვლაგეზი

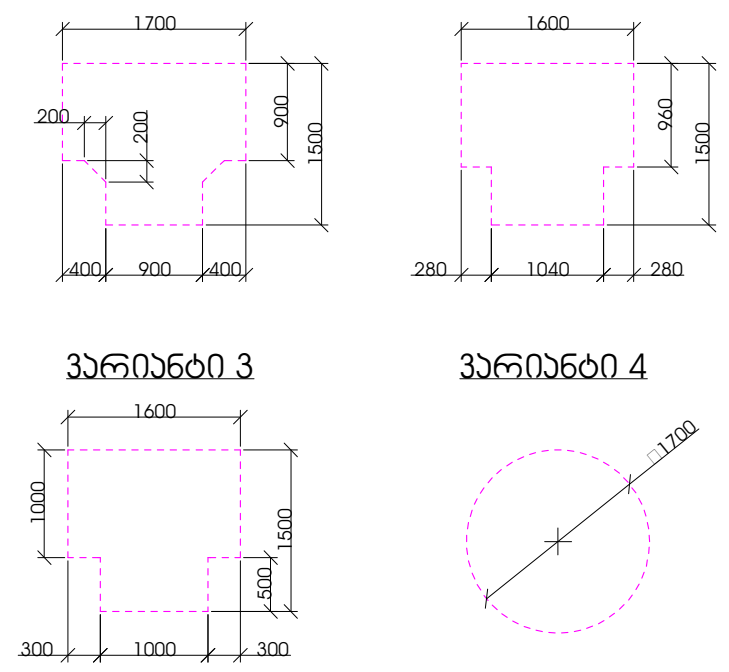

კარის წინ თავისუფალი სივრცე

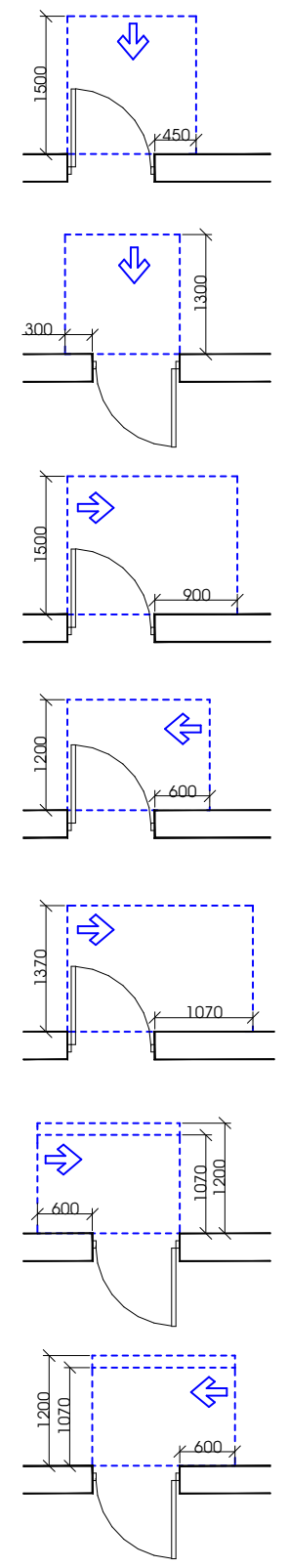

თავისუფალი სივრცე კართან მანევრირებისთვის
- ანჯამიანი კარი
წინიდან მისაწვდომი - გამოწევით გაღება

თავისუფალი სივრცე კართან მანევრირებისთვის
- ანჯამიანი კარი
წინიდან მისაწვდომი - მიწოლით გაღება

თავისუფალი სივრცე კართან მანევრირებისთვის
- ანჯამიანი კარი
ანჯამის მხრიდან მისაწვდომი - გამოწევით გაღება

საგანგებო ხმოვანი განგაშის სისტემა
თავისუფალი სივრცე კართან მანევრირებისთვის
- ანჯამიანი კარი
საკეტის მხრიდან მისაწვდომი - გამოწევით გაღება

თავისუფალი სივრცე კართან მანევრირებისთვის
- ანჯამიანი კარი
ანჯამის მხრიდან მისაწვდომი - გამოწევით გაღება

თავისუფალი სივრცე კართან მანევრირებისთვის
- ანჯამიანი კარი
საკეტის მხრიდან მისაწვდომი - მიწოლით გაღება
120 მინ. თუ მოწყობილია მიმხურავი

თავისუფალი სივრცე კართან მანევრირებისთვის
- ანჯამიანი კარი
ანჯამის მხრიდან მისაწვდომი - მიწოლით გაღება
120 მინ. თუ მოწყობილია მიმხურავი

შენიშვნა:

1. იატაკის ზედაპირები მოეწყობა ისე, რომ

2. განათების სამართავები, ელექტრო სამართავები, ელექტრო , ელექტრო , ელექტრო და დენსართები, დენსართები, , მარეგულირებლები, სამართავები, , სისტემის მოწყობილობების მოწყობილობების და დამცავი და დამცავი და და საკომუნიკაციო სისტემების სისტემების "ა" ტიპის ერთეულში "ა" ტიპის ერთეულში სტანდარტის 309-ე ქვეთავის 309-ე ქვეთავის ქვეთავის .

3. სინათლის ჩამრთველები, ელექტრო ჩამრთველები, ელექტრო , ელექტრო , დენსართები, , მარეგულირებლები, , გამანაწილებლები, და , და ან შიდასაკომუნიკაციო შიდასაკომუნიკაციო სამართავები "ბ" ტიპის "ბ" ტიპის "ბ" ტიპის სტანდარტის 309.2 და 1104.1.1 ქვეთავების მიხედვით. 1104.1.1 ქვეთავების მიხედვით. მიხედვით. .

დირექტორი :	არქიტექტორი:	გეოლოგია:	სახანძრო უსაფრთხოება:	საპროექტო ორგანიზაცია	მრავალბინიანი საცხოვრებელი სახლი	დამკვეთი:
კირილე მორჩილაძე	კირილე მორჩილაძე გიორგი შონია გოჩა ნადირაშვილი ანა წიკლაური	გ.სიყმაშვილი გ.სადრაძე	ი. კვარაცხელია მ.ძიძიგური	შ.პ.ს "დიზაინ სტუდიო"	ს/კ 01.10.07.004.069	შ.პ.ს "პერსპექტივა 1 " №:405446520

ფურცელი № 62

1:200 მასშტაბი

აე - 100 - მგ



მისაწვდომობის გეგმა

გეგმა +36,00 ნიშნულზე

პირობითი აღნიშვნები

საკადასტრო საზღვარი

მისაწვდომი სვლაგეზი

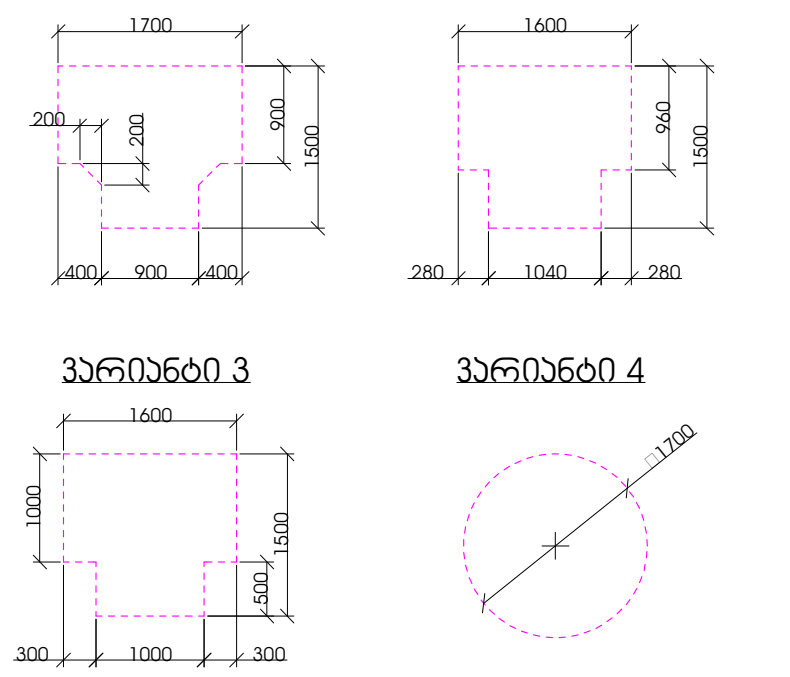

კარის წინ თავისუფალი სივრცე

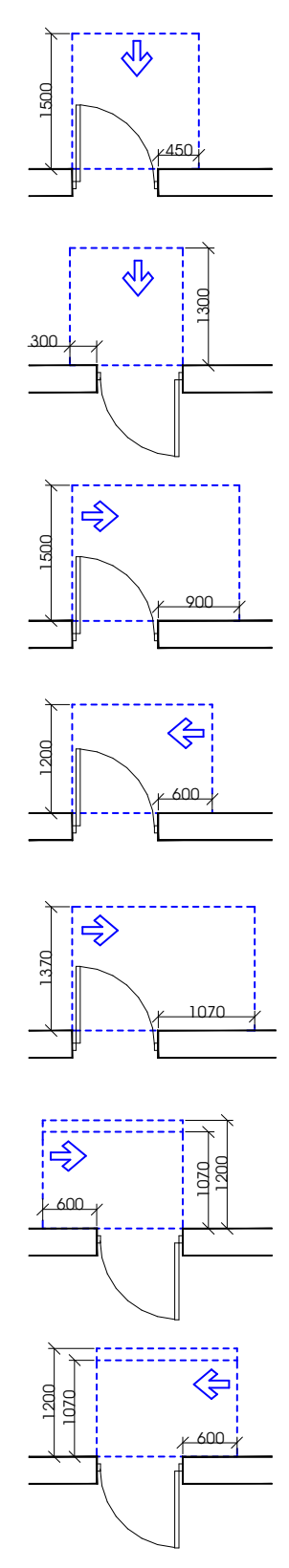

- თავისუფალი სივრცე კართან მანევრირებისთვის - ანჯამიანი კარი წინიდან მისაწვდომი - გამოწევით გაღება
- თავისუფალი სივრცე კართან მანევრირებისთვის - ანჯამიანი კარი წინიდან მისაწვდომი - მიწოლით გაღება
- თავისუფალი სივრცე კართან მანევრირებისთვის - ანჯამიანი კარი ანჯამის მხრიდან მისაწვდომი - გამოწევით გაღება
- საგანგებო ხმოვანი განგაშის სისტემა თავისუფალი სივრცე კართან მანევრირებისთვის - ანჯამიანი კარი საკეტის მხრიდან მისაწვდომი - გამოწევით გაღება
- თავისუფალი სივრცე კართან მანევრირებისთვის - ანჯამიანი კარი საკეტის მხრიდან მისაწვდომი - გამოწევით გაღება
- თავისუფალი სივრცე კართან მანევრირებისთვის - ანჯამიანი კარი საკეტის მხრიდან მისაწვდომი - მიწოლით გაღება 120 მინ. თუ მოწყობილია მიმხურავი
- თავისუფალი სივრცე კართან მანევრირებისთვის - ანჯამიანი კარი ანჯამის მხრიდან მისაწვდომი - მიწოლით გაღება 120 მინ. თუ მოწყობილია მიმხურავი

შენიშვნა:

1. იატაკის ზედაპირები მოეწყობა ისე, რომ

2. განათების სამართავები, ელექტრო სამართავები, ელექტრო , ელექტრო , ელექტრო და დენსართები, დენსართები, , მარეგულირებლები, სამართავები, , სისტემის მოწყობილობების მოწყობილობების და დამცავი და დამცავი და და საკომუნიკაციო სისტემების სისტემების "ა" ტიპის ერთეულში "ა" ტიპის ერთეულში სტანდარტის 309-ე ქვეთავის 309-ე ქვეთავის ქვეთავის .

3. სინათლის ჩამრთველები, ელექტრო ჩამრთველები, ელექტრო , ელექტრო , დენსართები, , მარეგულირებლები, , გამანაწილებლები, და , და ან შიდასაკომუნიკაციო შიდასაკომუნიკაციო სამართავები "ბ" ტიპის "ბ" ტიპის "ბ" ტიპის სტანდარტის 309.2 და 1104.1.1 ქვეთავების მიხედვით. 1104.1.1 ქვეთავების მიხედვით. მიხედვით. .

დირექტორი :	არქიტექტორი:	გეოლოგია:	სახანძრო უსაფრთხოება:	საპროექტო ორგანიზაცია	მრავალბინიანი საცხოვრებელი სახლი	დამკვეთი:
კირილე მორჩილაძე	კირილე მორჩილაძე გიორგი შონია გოჩა ნადირაშვილი ანა წიკლაური	გ.სიყმაშვილი გ.სადრაძე	ი. კვარაცხელია მ.ძიძიგური	შ.პ.ს "დიზაინ სტუდიო"	ს/კ 01.10.07.004.069	შ.პ.ს "პერსპექტივა 1 " №:405446520

ფურცელი № 62	1:200 მაშტაბი აე - 100 - მგ

მისაწვდომი ტუალეტი "ა" ტიპის ბინებში: №14, №33, №52, №71, №127.

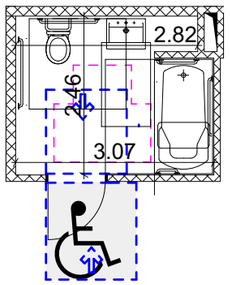

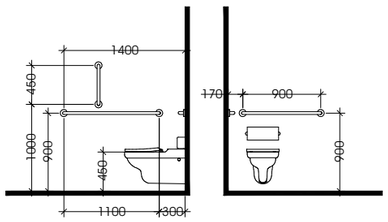

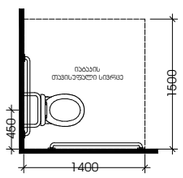

თავისუფალი სივრცე კართან მანევრირებისთვის ანკუმიანი კარი
ნიშიდან მისაწვდომი - მიწოლით გაღება

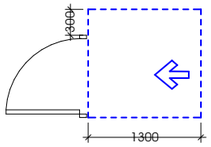

თფორმის მოსაბრუნებელი სივრცე
ვარიანტი 1

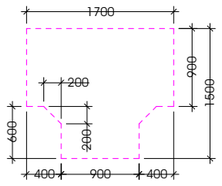

ხელსაბანის მდებარეობა

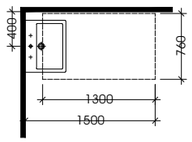

თავისუფალი სივრცე ფეხის ფალანგისთვის

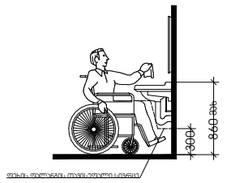

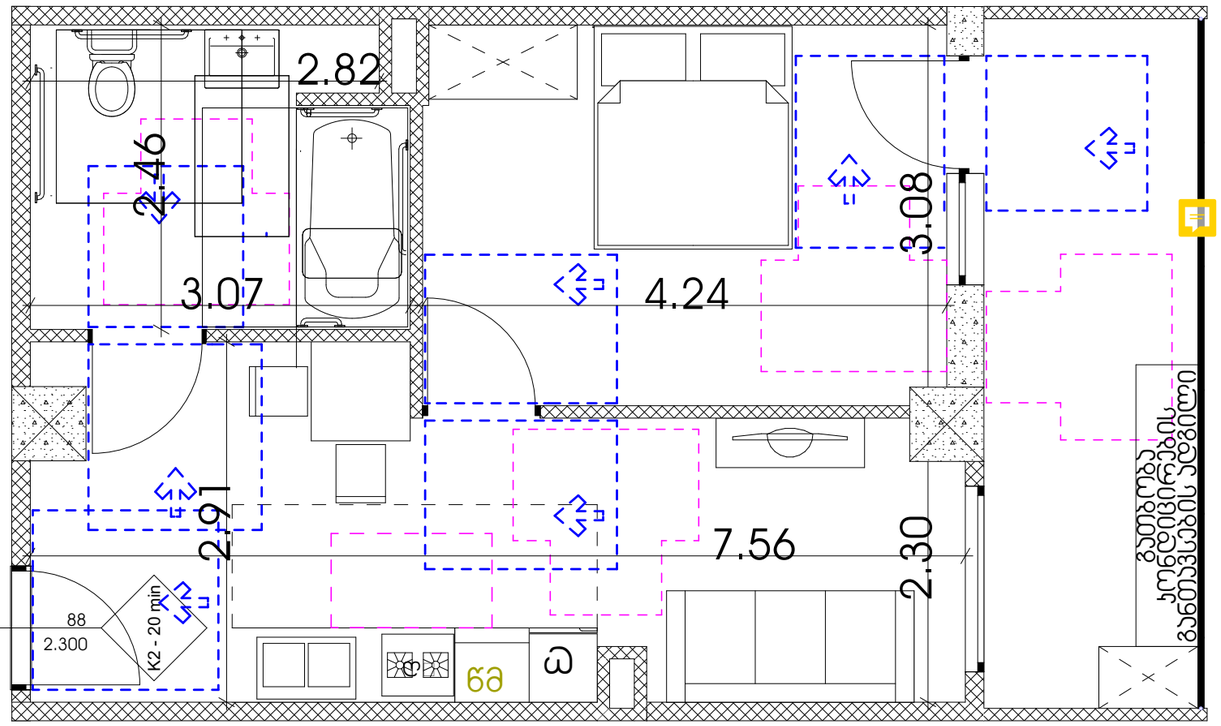

უნიტაზის და ხელმოსაჯიდი ძელების (საჯიროების შემთხვევაში) მდებარეობა

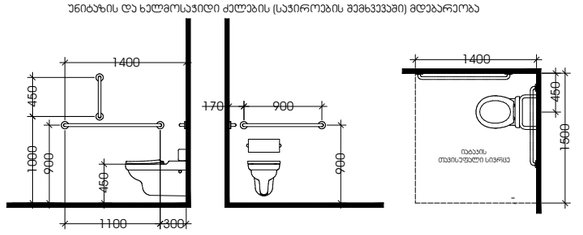

დასაჯდომის მყრნე პაპანა
ხელმოსაჯიდი ძელებით

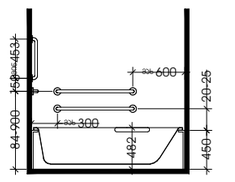

ხელსაბანის მდებარეობა

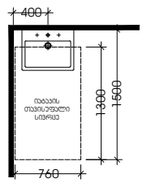

თავისუფალი სივრცე
ფეხის ფალანგისთვის

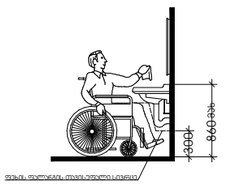

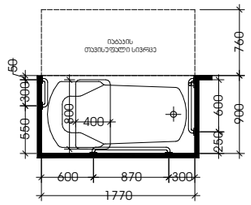

თავისუფალი სივრცე კართან მანევრირებისთვის
ანკუმიანი კარი
ნიშიდან მისაწვდომი - მიწოლით გაღება

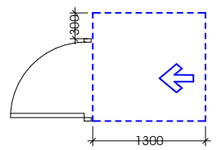

თავისუფალი სივრცე კართან მანევრირებისთვის
ანკუმიანი კარი
საკეტის მხრიდან მისაწვდომი - მიწოლით გაღება

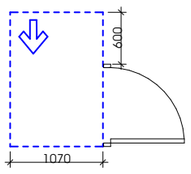

თფორმის მოსაბრუნებელი სივრცე
ვარიანტი 1

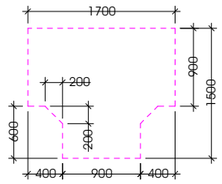

მისაწვდომი ტუალეტი

შენიშვნები:

"ა" ტიპის ერთეულში ხელმოსაჯიდი ძელები დამაგრდეს ნიმუშის მიხედვით

დირექტორი : ჯირილე მორჩილაძე	არქიტექტორი: ჯირილე მორჩილაძე გიორგი შონია გოჩა ნადირაშვილი ანა ციცქიშვილი	გეოლოგია: გ.სიყმაშვილი გ.სადრაძე	სახანძრო უსაფრთხოება: ი. ჯვარაცხელია მ.ძიძიგური	საპროექტო ორგანიზაცია შ.პ.ს "დიზაინ სტუდიო"	მრავალბინიანი საცხოვრებელი სახლი ს/ნ01.10.07004.069	დამკვეთი: შ.პ.ს "პერსპექტივა 1 " №:405446520

ფურცელი № 74	მაშტაბი 1:200 ა3 - 400 - მ

მისაწვდომი პანდუსი

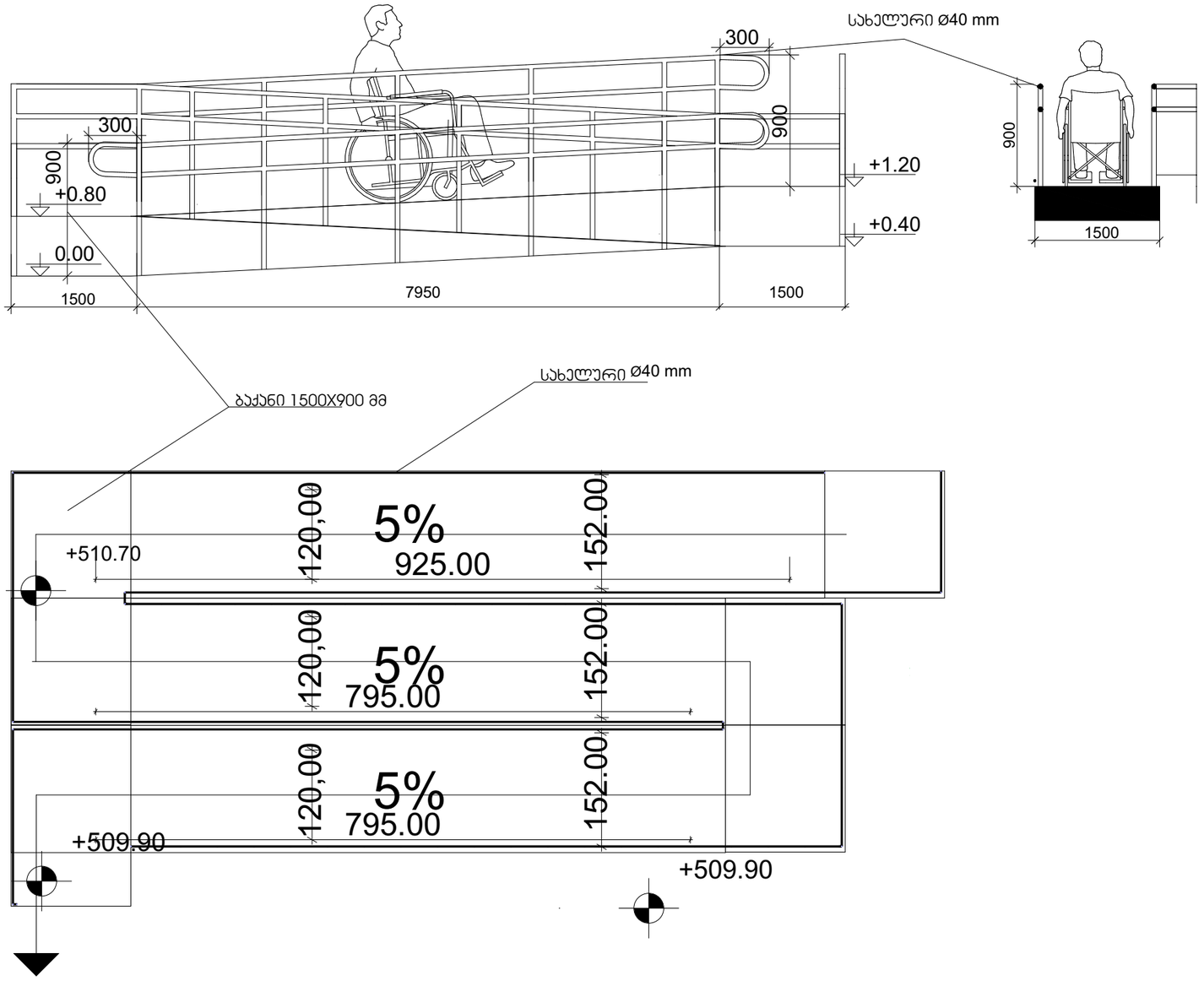

შენიშვნები:

პანდუსების დაბაქნების ზედაპირი იქნება მდგრადი, მყარი და არასრიალა.

- პანდუსების სახელურები არ იტრიალებს მათი ბუდეების საზღვრებში.
- სახელურები და ნებისმიერი კედელი ან მათ მომიჯნავედ მდებარე სხვა ზედაპირი არ შეიცავს ბასრ ან უხეშ ელემენტებს.
- შენობის გარეთ მდებარე პანდუსები ისე დაგეგმარდება, რომ სავალ ზედაპირზე წყალი არ დაგროვდება.
- პანდუსის და ბაქნების განივი კვეთის დახრა არ აღემატება 1/48-ს.

ამოცნობადი გამაფრთხილებლების ზედაპირები ვიზუალურად უნდა განსხვავდებოდეს მომიჯნავე ზედაპირებისგან და უნდა იყოს ღია ფერზე მუქი ან მუქ ფერზე ღია.

- გამაფრთხილებლებს უნდა ჰქონდეს თავწაკვეთილი გუმბათის ფორმა და უნდა შეესაბამებოდეს შემდეგ მოთხოვნებს:
- თავწაკვეთილი გუმბათები კვადრატული ბადის სახით უნდა იყოს დალაგებული.
- თავწაკვეთილი გუმთათების ფუძის დიამეტრი უნდა იყოს, არაუმცირეს 23 მმ და, არაუმეტეს, 36 მმ, ხოლო წვეროს დიამეტრი ფუძე დიამეტრის, არაუმცირეს 50% და, არაუმეტეს, 65%.
- თავწაკვეთილი გუმბათების სიმაღლე უნდა იყოს 5,0 მმ.
- თავწაკვეთილი გუმბათების ცენტრიდან ცენტრამდე დაშორება უნდა იყოს, არაუმცირეს, 40 მმ და, არაუმეტეს, 60 მმ, ხოლო ფუძიდან ფუძემდე დაშორება, არაუმცირეს, 16,5 მმ დაფაზე ყველაზე ახლოს მდებარე გუმბათებს შორის გაზომვისას.
- თავწაკვეთილი გუმბათები კვადრატული ბადის სახით უნდა იყოს დალაგებული.

დირექტორი : პირილე მორჩილაძე	არქიტექტორი: პირილე მორჩილაძე გიორგი შონია გოჩა ნადირაშვილი ანა გიასლაური	გეოლოგია: გ.სიყმაშვილი გ.სადრაძე	სახანძრო უსაფრთხოება: ი. ჯვარაცხელია მ.ძიძიგური	საპროექტო ორგანიზაცია შ.პ.ს "დიზაინ სტუდიო"	მრავალბინიანი საცხოვრებელი სახლი ს/კ 01.1007.004069	დამკვეთი: შ.პ.ს "პერსპექტივა 1 " №:405446520

ფურცელი № 27	მაშტაბი 1:200 პე - 402

ორმხრივი კავშირის გამოყენების წესები, ნიშანი უნდა გაიკრას თავშესაფრის ფართობებთან

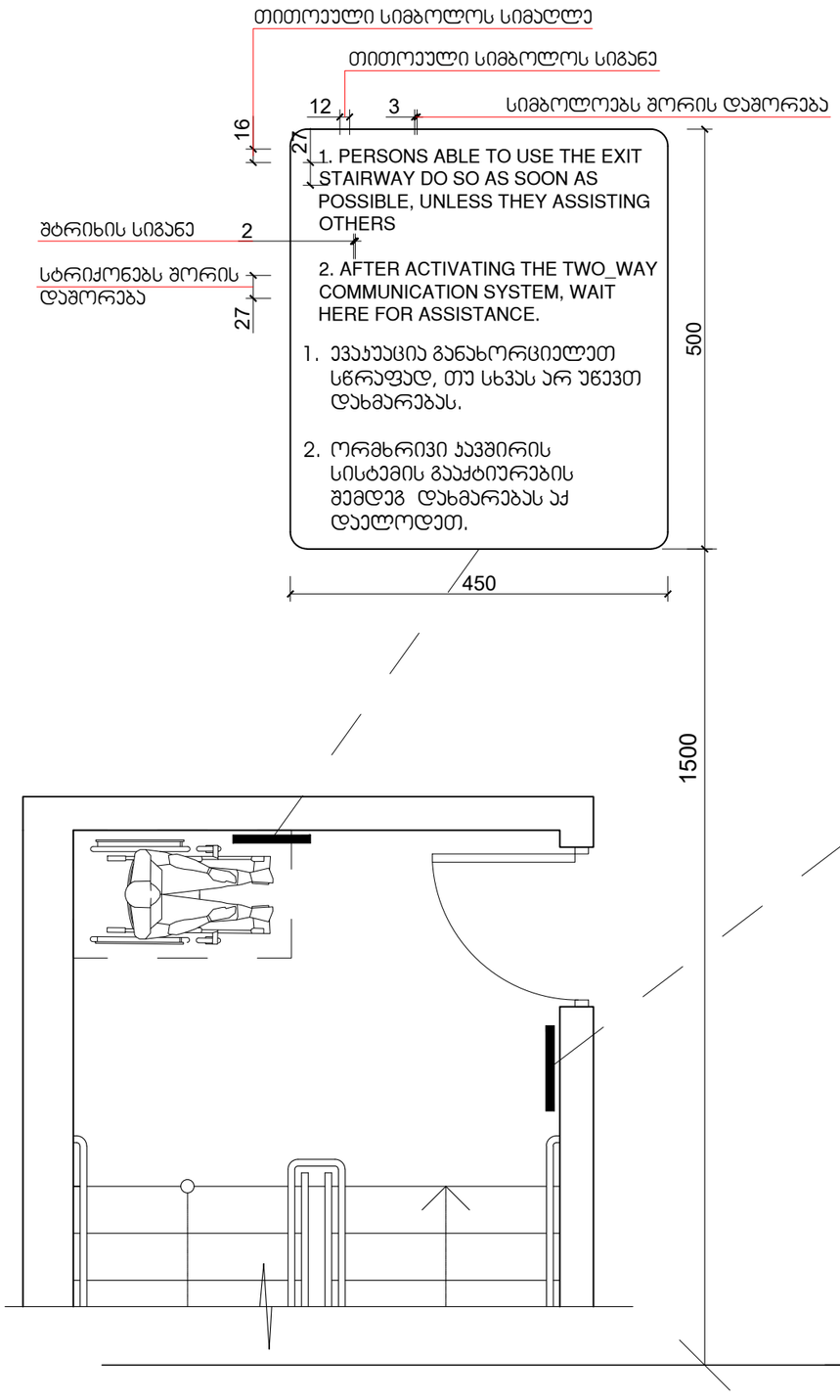

გზა-კიბის ამოსაცნობის ნიშანი, გზა-კიბის საზღვრებში, დერეფანში გამავალი კარის საკეტის მოსაძებნად

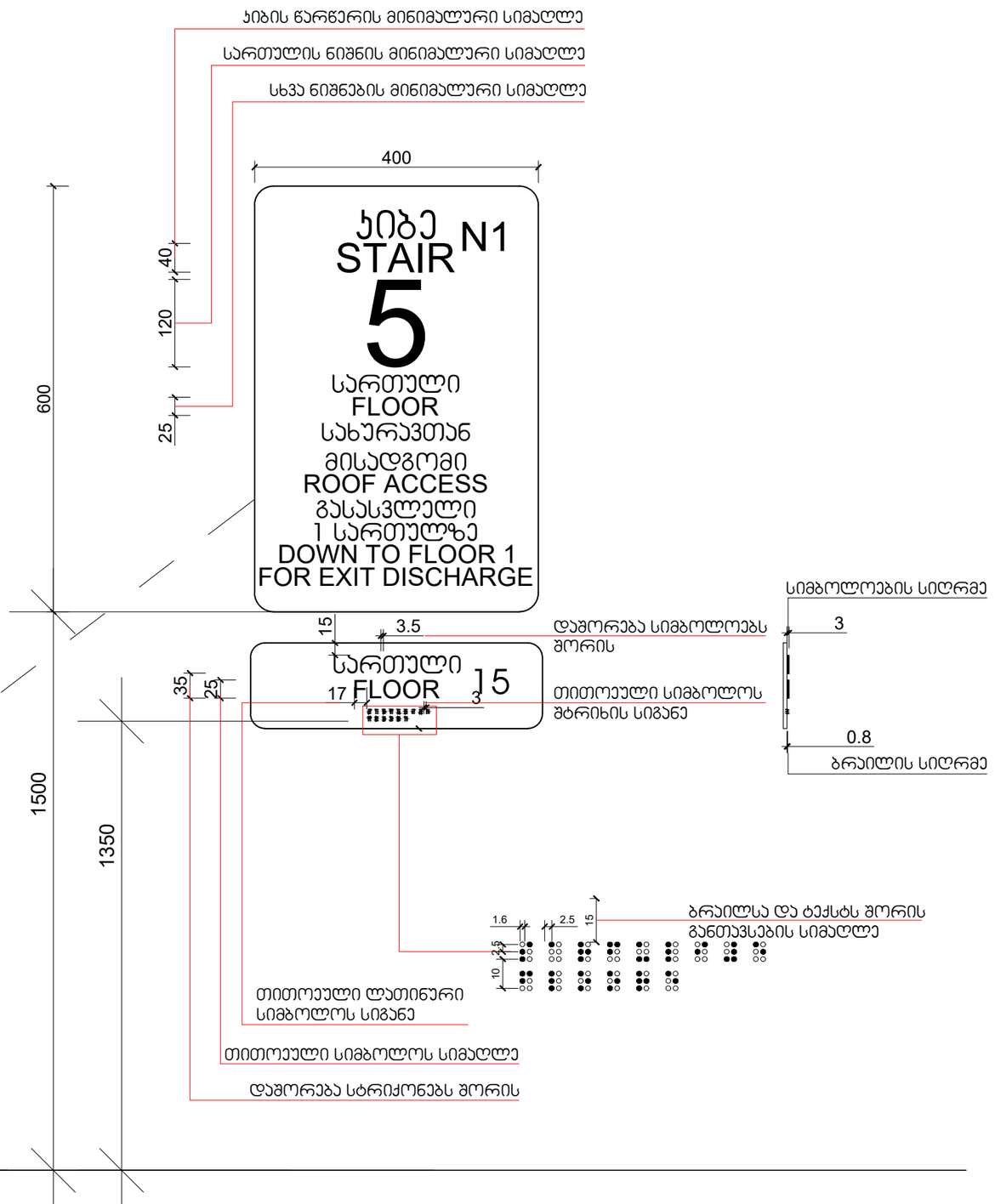

დეტალები

დირექტორი : კირილე მორჩილაძე	არქიტექტორი: კირილე მორჩილაძე, გიორგი შონია, გოჩა ნადირაშვილი, ანა წიკლაური	გეოლოგია: გ.სიყმაშვილი, გ.სადრაძე	სახანძრო უსაფრთხოება: ი. კვარაცხელია, მ.ძიძიგური	საპროექტო ორგანიზაცია: შ.პ.ს "დიზაინ სტუდიო"	მრავალბინიანი საცხოვრებელი სახლი, ს/კ 01.10.07.004.069	დამკვეთი: შ.პ.ს "პერსპექტივა 1 ", №:405446520	ფურცელი № 75	მასშტაბი 1:200, აე - 401 - მ

დეტალები

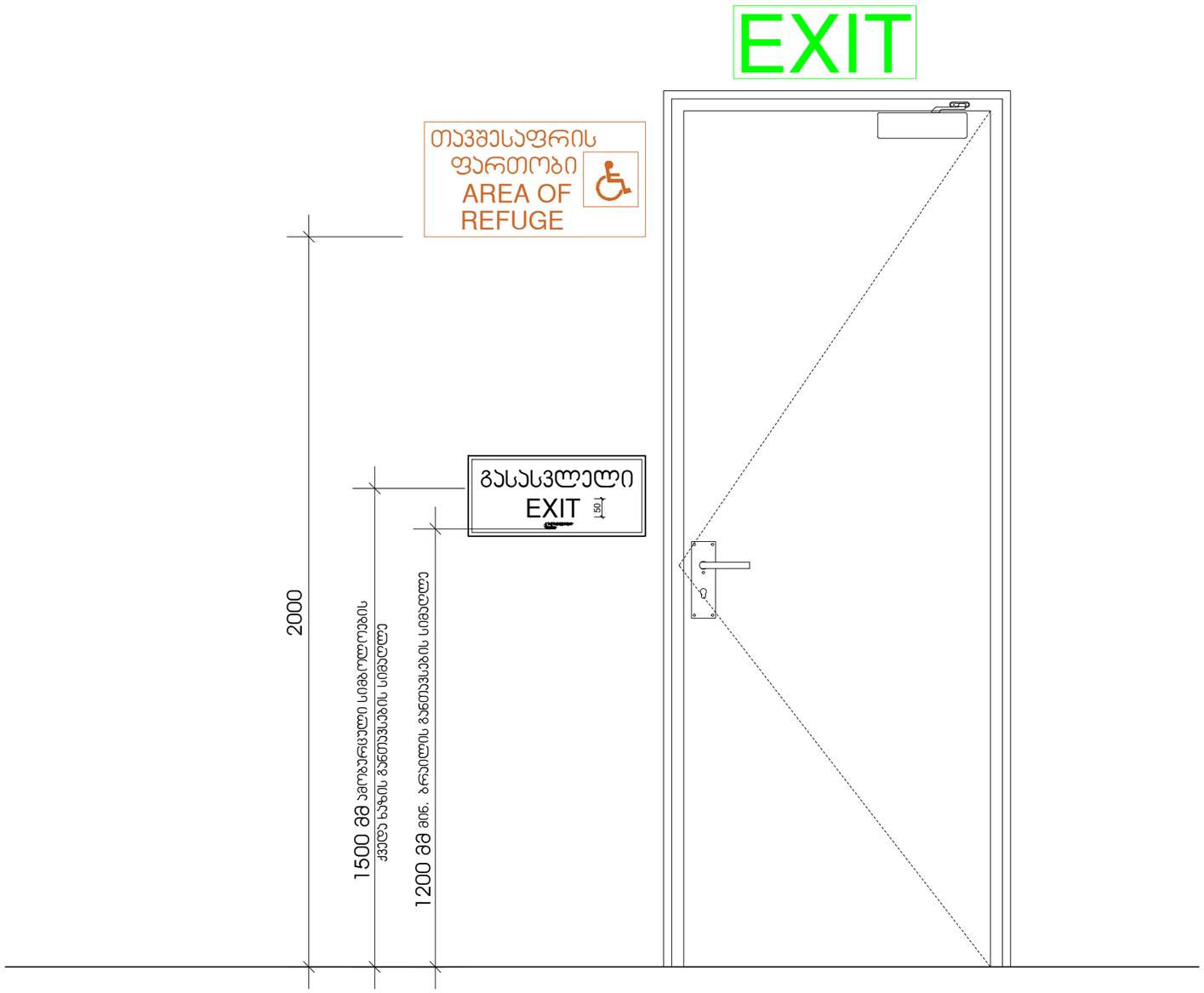

დირექტორი : ჯირილე მორჩილაძე	არქიტექტორი: ჯირილე მორჩილაძე გიორგი შონია გოჩა ნადირაშვილი ანა წიკლაური	გეოლოგია: გ.სიყმაშვილი გ.სადრაძე	სახანძრო უსაფრთხოება: ი. ჯვარაცხელია მ.ძიძიგური	საპროექტო ორგანიზაცია შ.პ.ს "დიზაინ სტუდიო"	მრავალბინიანი საცხოვრებელი სახლი ს/პ 01.10.07.004.069	დამკვეთი: შ.პ.ს "ჰერსპექტივა 1 " №:405446520	ფერცელი № 77 / მასშტაბი 1:200 აე - 403 - მ

დეტალები

გასასვლელის განათებული ნიშანი

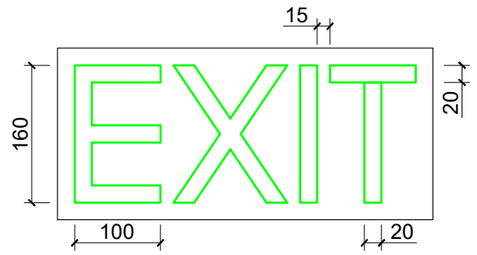

განათებული ნიშანი თავშესაფრის ფართობთან მიმავალ ჯართან

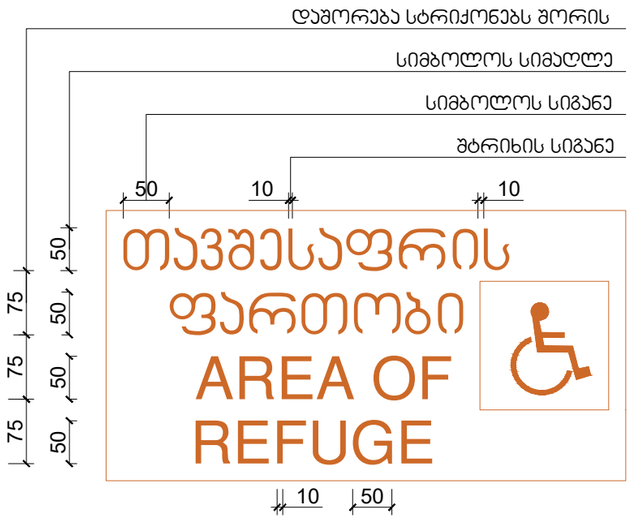

ნიშანი ამობურცული სიმბოლოებით და ბრაილით გზა-ჯიბის შესასვლელთან და გარეთ გამავალ ყველა ჯართან

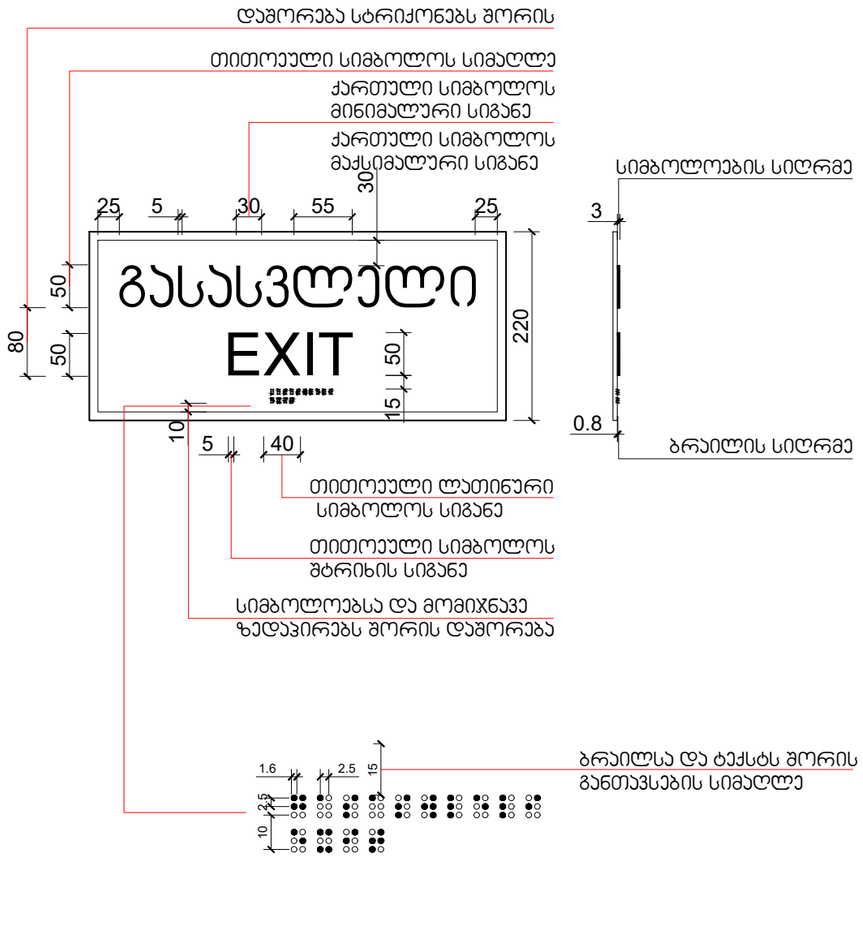

მასშტაბი: 1 : 5

დირექტორი : ჯირილე მორჩილაძე	არქიტექტორი: ჯირილე მორჩილაძე გიორგი შონია გოჩა ნადირაშვილი ანა წიკლაური	გეოლოგია: გ.სიყმაშვილი გ.სადრაძე	სახანძრო უსაფრთხოება: ი. ჯვარაცხელია მ.ძიძიგური	საპროექტო ორგანიზაცია შ.პ.ს "დიზაინ სტუდიო"	მრავალბინიანი საცხოვრებელი სახლი ს/ჯ 01.10.07.004.069	დამკვეთი: შ.პ.ს "ჰერსპექტივა 1 " №:405446520	ფურცელი № 78 მაშტაბი 1:200 აე - 404 - მ

დეტალები

სასწრაფო სამედიცინო დახმარების საერთაშორისო სიმბოლო
(სიცოცხლის ვარსკვლავი) განთავსდება ლიფტის ჩარჩოს ორივე მხარეს

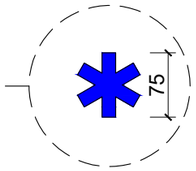

ნიშანი განთავსდება ლიფტის გამოსაძახებელ ღილაკთან

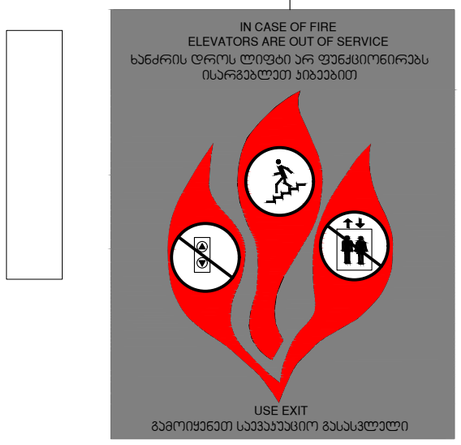

მასშტაბი: 1 : 5

დირექტორი : ჯირილე მორჩილაძე	არქიტექტორი: ჯირილე მორჩილაძე გიორგი შონია გოჩა ნადირაშვილი ანა წიკლაური	გეოლოგია: გ.სიყმაშვილი გ.სადრაძე	სახანძრო უსაფრთხოება: ი. ჯვარაცხელია მ.ძიძიგური	საპროექტო ორგანიზაცია შ.პ.ს "დიზაინ სტუდიო"	მრავალბინიანი საცხოვრებელი სახლი ს/კ 01.10.07.004.069	დამკვეთი: შ.პ.ს "პერსპექტივა 1 " №:405446520	ფურცელი № 79 / მაშტაბი 1:200 აე - 405 - მ

ნიშანი განთავსდება
გზა-კიბის საზღვრებში კარის მომიჯნავედ

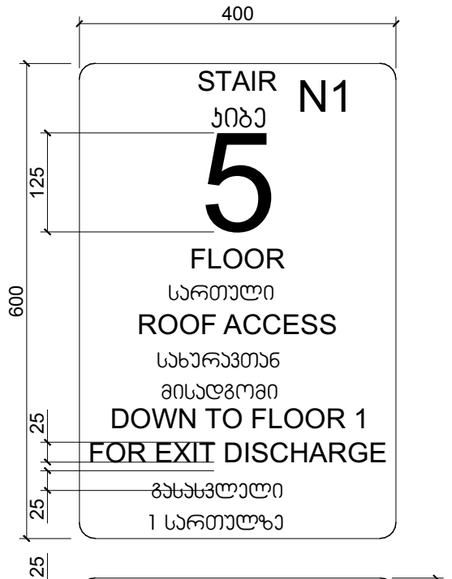

ნიშანი განთავსდება
გზა-კიბის საზღვრებში კარის მომიჯნავედ

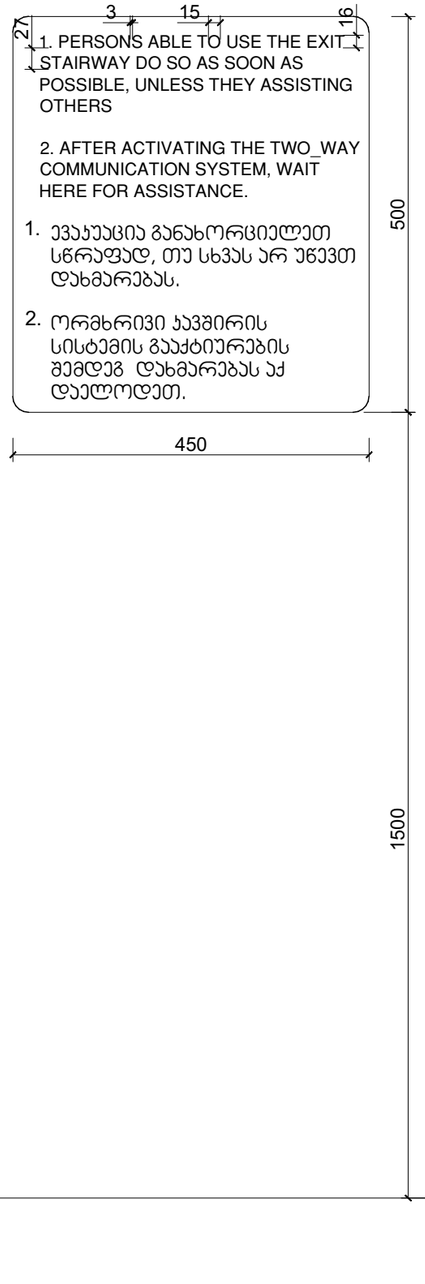

ნიშანი განთავსდება
გარე მისაწვდომ ავტოსადგომთან

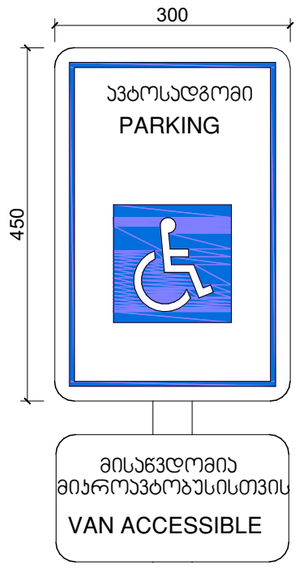

ნიშანი განთავსდება
მიგა მისაწვდომ ავტოსადგომთან

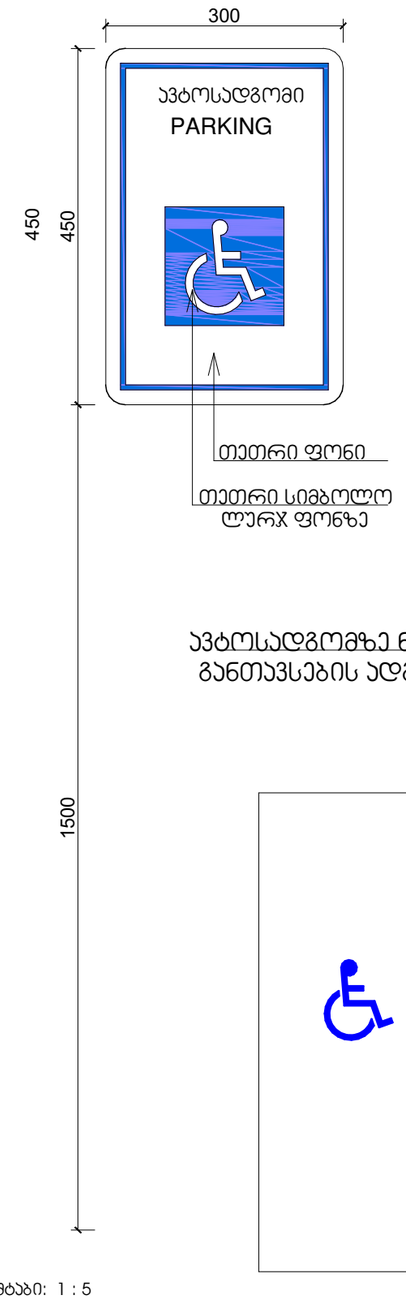

მასშტაბი: 1 : 5

პირობითი აღნიშვნები

მაშტაბი 1:250

ნიშნების განთავსება

დირექტორი : ᲙᲘᲠᲘᲚᲔ ᲛᲝᲠᲩᲘᲚᲐᲫᲔ	არქიტექტორი: ᲙᲘᲠᲘᲚᲔ ᲛᲝᲠᲩᲘᲚᲐᲫᲔ ᲒᲘᲝᲠᲒᲘ ᲨᲝᲜᲘᲐ ᲒᲝᲩᲐ ᲜᲐᲓᲘᲠᲐᲨᲕᲘᲚᲘ ᲐᲜᲐ ᲒᲘᲯᲚᲐᲕᲐᲠᲘ	სახანძრო უსაფრთხოება:	საპროექტო ორგანიზაცია შ.პ.ს "დიზაინ სტუდიო"	მრავალბინიანი საცხოვრებელი სახლი	დამკვეთი: შ.პ.ს "არომა" 45599990	ფურცელი