თბილისი ენერჯი

TBILISI ENERGY

დაკვეთა 02-77-63191-23

ქ. თბილისი ქეთევან წამებულის გამზირი №94ა-94ბ
საკ. კოდი №01.17.13.037.024
შპს "საქართველო-ისრაელის ბიზნეს ჯგუფი"

არასაყოფაცხოვრებო ობიექტის გაზომომარაბება ქსელის კორექტირება

შპს "ენერჯი ქონსთრაქშენის"
დირექტორი ——————————— დ. გვაძაბია

ცხელი ხაზი: (032) 240 40 04
საავარიო სამსახური 114
ქ. თბილისი, მიცკევიჩის ქ. №18ა
www.te.ge

ქ.თბილისი 2023 წელი

გეგმა მ1:200

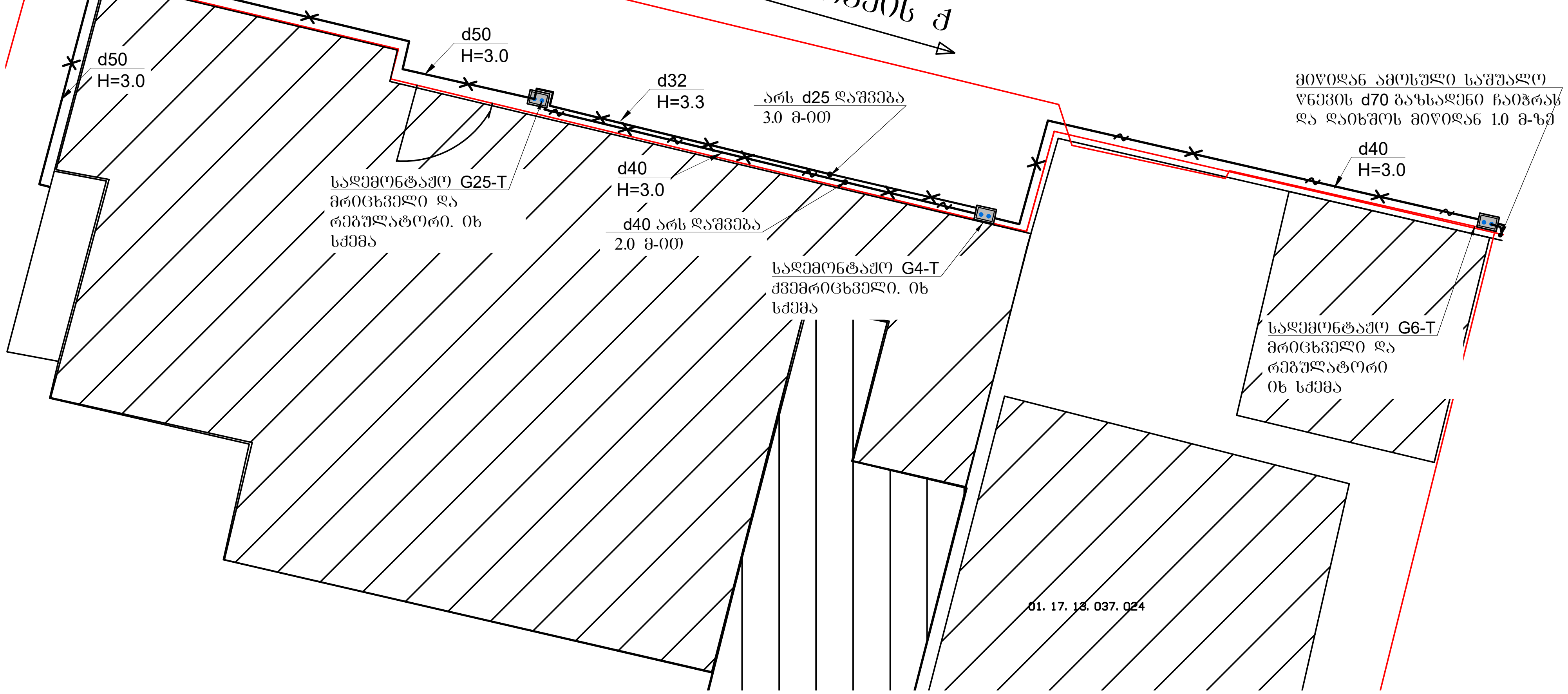

პირობითი აღნიშვნები

გეგმაზე	სქემაზე	დასახელება
		არს საშ. წნ. მიწისზედა ფოლ. გაზსადენი
		სადემონტაჟო საშ. წნევის მიწისზედა ფოლ. გაზსადენი
		სადემონტაჟო დაბ. წნევის მიწისზედა ფოლ. გაზსადენი
		სადემონტაჟო ელ. იმპულსური ონკანი
		გამომრთველი ონკანი
		გაზსადენის დამხშობი
		გაზის მრიცხველი სადემონტაჟო
		წნევის რეგულატორი სადემონტაჟო

სადემონტაჟო გაზსადენის სქემა

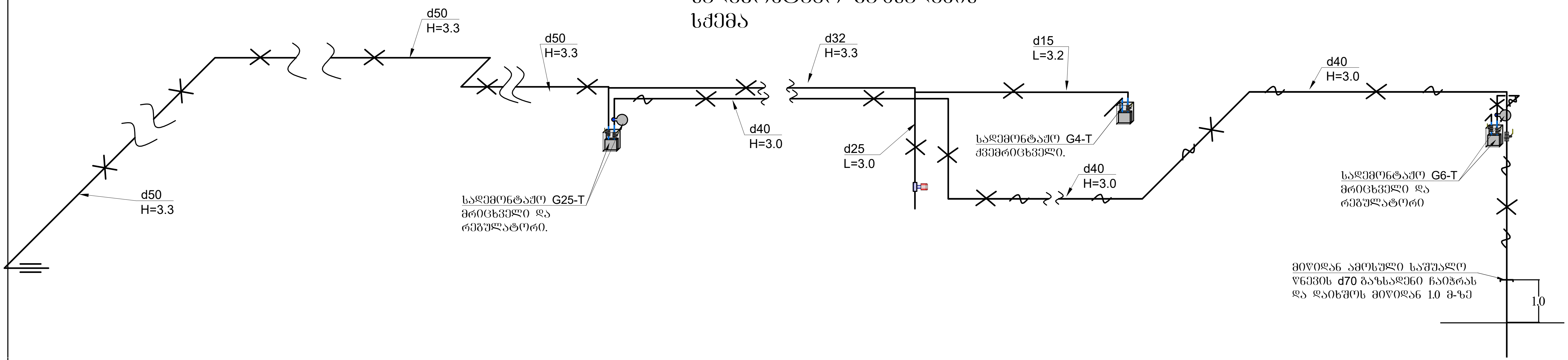

შენიშვნები

1. პროექტი შედგენილია დამკვეთის 04.10.2023წ № 02-77-63191-23 განაცხადის საფუძველზე
2. პროექტით გათვალისწინებულია საკადასტრო საზღვრის გასწვრივ შენობის ფასადზე გამავალი საშუალო და დაბალი წნევის გაზსადენების და მრიცხველების დემონტაჟი
3. გაზსადენის მონტაჟი შესრულდეს СНИП2. 04.08-87, СП 42-103-2003; მრიცხველის პასპორტისა და გაზის მეურნეობაში მოქმედი უსაფრთხოების წესების თანახმად
4. გაზსადენის ასვლები და დაშვებები დაზუსტდეს ადგილზე მონტაჟის დროს
5. პროექტიდან ყოველი გადახვევა შეთანხმდეს "ენერჯი ქონსთრაქშენ"-ის საპროექტოსთან სამონტაჟო სამუშაოების დაწყებამდე

დამკვეთი: შპს "თბილისი-ენერჯი"			თბილისი ენერჯი TBILISI ENERGY	დაკვეთა №	02-77-63191-23
შემსრულებელი: შპს "ენერჯი ქონსთრაქშენ"				თარიღი	2.11.23
დააპროექტა	ზ. ქურციკიძე	ზ ქურციკიძე	ქ. თბილისი ქეთევან წამებულის გამზირი №94ა-94ბ საკ. კოდი №01.17.13.037.024 შპს "საქართველო-ისრაელის ბიზნეს ჯგუფი"		
შეამოწმა	ვ.მურალაშვილი				
			გეგმა. გაზსადენის სქემა შენიშვნები პირობითი აღნიშვნები.	ფურცელი	ფურ-ბი
				1	2
არასაყოფაცხოვრებო ობიექტის გაზმომარაგება ქსელის კორექტირება					

8	არს რეგულატორების დემონტაჟი	2	ადგ	
7	არს (G25-T; G6-T; და G4) მრიცხველების დემონტაჟი	3	ადგ	
6	არს d15 დაბ წნ გაზსადენის დემონტაჟი	6.0	გ/მ	
5	არს d32 დაბ წნ გაზსადენის დემონტაჟი	12.0	გ/მ	
4	არს d50 დაბ წნ გაზსადენის დემონტაჟი	25.0	გ/მ	
3	არს d40 საშ წნ გაზსადენის დემონტაჟი	38.0	გ/მ	
2	არს d70 საშ წნ გაზსადენის დემონტაჟი	2.0	გ/მ	
1	არს d70 საშ წნევის მიწისზედა გაზსადენის ჩაჭრა და დახშობა	1	ადგ	

სამშაოთა მოცულობა

1		ГОСТ 17379-83	დამხშობი D=70 Δ=7MM PP=6	1	0.12	ც
№	კოდი	სახსტანდარტი ან შიფრი	დასახელება	რაოდ	მასა/კგ	განზ

სპეციფიკაცია

დამკვეთი: შპს "თბილისი-ენერჯი"			თბილისი ენერჯი TBILISI ENERGY	დაკვეთა №	02-77-63191-23
შემსრულებელი: შპს "ენერჯი ქონსთრაქშენ"				თარიღი	2.11.23
დაპროექტება	ზ. ქურციკიძე	ზ ქურციკიძე	ქ. თბილისი ქეთევან წამებულის გამზირი №94ა-94ბ საკ. კოდი №01.17.13.037.024 შპს "საქართველო-ისრაელის ბიზნეს ჯგუფი"		
შეამოწმა	ვ.მურალაშვილი				
			სპეციფიკაცია	ფურცელი	ფურ-ბი
				2	2
არასაყოფაცხოვრებო ობიექტის გაზმომარაბება ძსელის კორექტირება					

თბილისი ენერჯი

მიცკევიჩის ქ.№18ა, თბილისი, 0194, საქართველო
ს/კ 205129617; +995 (32) 2404004; info@te.ge; www.te.ge

№ 02-13-38261-23
26 / 06 / 2023

შპს ,,საქართველო-ისრაელის ბიზნეს ჯგუფი“-ს
წარმომადგენელს ეკა კემულარიას

ქალბატონო ეკა,

თქვენი მიმდინარე წლის 12 ივნისის №02-13-38261-23 განცხადების პასუხად, რომელიც ეხება ქ. თბილისი, წმინდა ქეთევან დედოფლის გამზირი №94ა/94ბ-ში მდებარე (საკ. კოდი №01.17.13.037.024) მიწის ნაკვეთის სამშენებლოდ გამოყენების პირობების დადგენასთან და გენგეგმის დამოწმებასთან დაკავშირებით კომპანიის პოზიციის დაფიქსირებას გაცნობებთ, რომ მონაცემთა ბაზის მიხედვით საკადასტრო ერთეულს კვეთს შპს ,,თბილისი ენერჯი“-ს კუთვნილი საჰაერო დაბალი წნევის მილსადენი, ხოლო ნაკვეთის სიახლოვეს ფიქსირდება მიწისქვეშა საშუალო წნევის გაზსადენი. კომპანია არ არის წინააღმდეგი მოიპოვოთ მიწის ნაკვეთის სამშენებლოდ გამოყენების პირობები თქვენი მხრიდან შემდეგი მოთხოვნების გათვალისწინებით:

- მანძილი მიწისქვეშა საშუალო წნევის მილსადენის ღერძიდან ასაშენებელი შენობა-ნაგებობის საძირკვლამდე განისაზღვროს არანაკლებ **4 (ოთხი)** მეტრით საქართველოს ეკონომიკური განვითარების მინისტრის 2010 წლის 14 აპრილის №1-1/525 ბრძანების - „გაზის სისტემების უსაფრთხოების ზოგადი მოთხოვნების“ წესების შესაბამისად.
- საჰაერო დაბალი წნევის მილსადენთან მიმართებაში აუცილებელია დაცული იყოს უსაფრთხოების ნორმები, არ შეიზღუდოს ტექნიკური მონიტორინგის პროცესი და საჭიროების შემთხვევაში მისი მომსახურების შესაძლებლობა.

დამატებით ვაფიქსირებთ, რომ საჰაერო დაბალი წნევის გაზსადენის დემონტაჟი/დროებით გაუქმება შესაძლებელია მრიცხველის მესაკუთრის (აბონენტის) განცხადებით მომართვის შემთხვევაში.

აღნიშნული მოთხოვნების შესრულების შემდგომ შპს ,,თბილისი ენერჯი“ შეითანხმებს და დაამოწმებს თქვენს მიერ წარმოდგენილ გენგეგმას.

წარმოგიდგენთ აღნიშნულ ტერიტორიაზე მილსადენების განლაგების სქემატურ ნახაზს.

დანართი: სქემატური ნახაზი - 1 (ერთი) ფურცელი;

პატივისცემით,

გიგლა თამაზაშვილი
დირექტორი ტექნიკურ საკითხებში

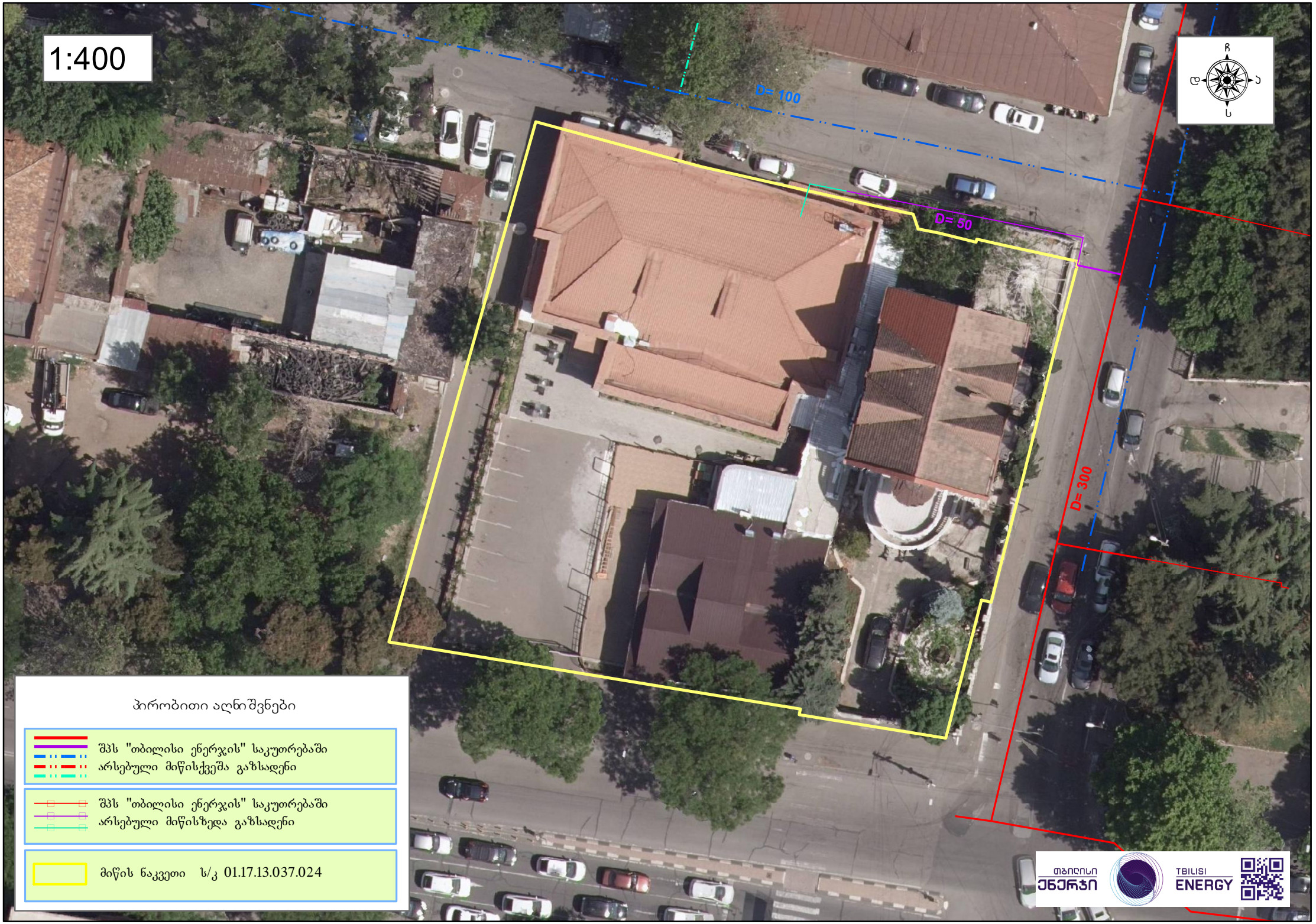
1:400
D= 100
D= 50
D= 300
ჩ
დ
ა
ს
პირობითი აღნიშვნები
შპს "თბილისი ენერჯის" საკუთრებაში არსებული მიწისქვეშა გაზსადენი
შპს "თბილისი ენერჯის" საკუთრებაში არსებული მიწისზედა გაზსადენი
მიწის ნაკვეთი ს/კ 01.17.13.037.024
თბილისი ენერჯი
TBILISI ENERGY

შპს "მაგთიკომი"
№ ED-23/06/16-004
16-06-2023 წ.

მაგთიკომი
MAGTICOM

შპს ,,ატელიე" -ს დირექტორს
ქალბატონ ეკა კემულარიას
(ს/კ 404544962)

ქალბატონო ეკა

თქვენი 2023 წლის 9 ივნისის წერილის პასუხად გაცნობებთ, რომ წერილში მოცემულ საპროექტო ტერიტორიაზე (ქ. თბილისი, წმ. ქეთევან დედოფლის გამზ. #94, ა/94ბ, ს.კ. 01.17.13.037.024) გადის შპს „მაგთიკომის“ საკომუნიკაციო ინფრასტრუქტურა, რასთან დაკავშირებითაც გიგზავნით სიტუაციურ ნახაზს.

ჩამოთვლილი პირობების გათვალისწინების შემთხვევაში, შპს „მაგთიკომი“ არ არის წინააღმდეგი შეასრულოთ დაგეგმილი სამუშაოები.

- სამშენებლო სამუშაოების წარმოებისას მექანიზმებისა და ტექნიკური საშუალებების გამოყენება დასაშვებია შპს ,,მაგთიკომი''-ს საკუთრებაში არსებული კომუნიკაციიდან არანაკლებ 1 მეტრის დაშორებით.
- კომუნიკაციის 1 მეტრზე ნაკლები მანძილის შემთხვევაში, სამუშაოები შესრულდეს არამექანიზირებული მეთოდით, ხელით.

იმ შემთხვევაში თუ მიწის ნაკვეთზე ჩატარდება რაიმე სახის სამშენებლო სამუშაო რაც გამოიწვევს შპს „მაგთიკომის“ საკუთრებაში არსებული საკომუნიკაციო ინფრასტრუქტურის დაზიანებას, პასუხისმგებლობა და მისი აღდგენისათვის გაწეული ხარჯები სრულად დაეკისრება სამუშაოების შემკვეთს/შემსრულებელს.

ჩვენი კომუნიკაციის დაზიანების თავიდან აცილების მიზნით გთხოვთ, სამუშაოების დაწყების დრო გვაცნობოთ ხუთი სამუშაო დღით ადრე. ტ 591 790790: 599 172727.

დანართი: არსებული კომუნიკაციის სიტუაციური ნახაზი, ერთი ფურცელი.
შემსრულებელი: ლაშა ჭავჭანიძე. ტ 599 172727

პატივისცემით

მთავარი ადმინისტრაციული ოფიცერი

/ნოდარ ბაღათურია/

Classification: MAGTICOM Confidential



შპს "მაგთიკომი"
ქ. თბილისი, ანა კალანდაძის ქ. №7
ტელ. 032 217 00 00 ან 110011

კომპიუტერული უზრუნველყოფა:
ბიორგი ზაქაშვილი

თარიღი: 6/16/2023

====== მაგთიკომის მიწისქვეშა კომუნიკაცია

საქართველოს შინაგან საქმეთა სამინისტროს
საპატრულო პოლიციის დეპარტამენტი

MINISTRY OF INTERNAL AFFAIRS OF GEORGIA
PATROL POLICE DEPARTMENT

MIA 5 23 02998548

13/10/2023

შპს ''ეს თი ეს''-ის წარმომადგენელი არჩუაძე ნესტორი
თბილისი,ზღვისუბნის დას, III მ/რ, V კვ, კ.24ა, ბ.43
თქვენს 2023 წლის 10 ოქტომბრის განცხადებაზე

ასლი: შსს საპატრულო პოლიციის დეპარტამენტის
ქ. თბილისის მთავარი სამმართველოს

შსს საპატრულო პოლიციის დეპარტამენტში განხილულ იქნა თქვენი განცხადება, რომელშიც ითხოვთ, ქ.თბილისი, წმინდა ქეთევან დედოფლის გამზირი, N 94ბ, N94ა-ში არსებულ მიწის ნაკვეთზე (საკადასტრო კოდი: 01.17.13.037.024) არსებულ მიწის ნაკვეთზე საგზაო-სატრანსპორტო ინფრასტრუქტურის ნაკადების მიმართულების საგზაო მოძრაობის ორგანიზაციის წარმოდგენილი მუდმივი სქემის შეთანხმებას.

ვითვალისწინებთ რა, ქ.თბილისის მუნიციპალიტეტის მერიის ს.ს.ი.პ. ტრანსპორტისა და ურბანული განვითარების სამსახურის (12.10.2023 წ 16-01232851817) თანხმობას შსს საპატრულო პოლიციის დეპარტამენტი ითანხმებს (საგზაო მოძრაობის უსაფრთხოების კუთხით) წარმოდგენილ მუდმივი მოძრაობის ორგანიზაციის სქემას, ხოლო ტერიტორიაზე მისასვლელი გზა აღიჭურვოს მოძრაობის რეგულირების ტექნიკური საშუალებებით თანდართული სქემის შესაბამისად.

ამასთან ერთად გაცნობებთ, რომ შსს საპატრულო პოლიციის დეპარტამენტში წარმოსადგენია ქ. თბილისის მუნიციპალიტეტის მერიის ს.ს.ი.პ. ტრანსპორტისა და ურბანული განვითარების სამსახურთან შეთანხმებული საგზაო მოძრაობის ორგანიზების დროებითი სქემები (სამუშაოების წარმოების და შესასვლელ-გამოსასვლელის გზების მოწყობის).

დანართი: სქემა 1 ფაილად.

საპატრულო პოლიციის დეპარტამენტი /
საორგანიზაციო სამმართველო / საგზაო მოძრაობის
ზედამხედველობის განყოფილება
განყოფილების უფროსი
ბარბაქაძე დავით

0190, თბილისი, ნოე რამიშვილის ქ. №38
№38, Noe Ramishvili St. 0190, Tbilisi, Georgia
ტელ./Tel.: (+995 032) 2 41 42 42
ფაქსი/Fax: (+995 032) 2 41 85 02
E-mail: patrolinfo@mia.gov.ge

ქალაქ თბილისის მუნიციპალიტეტის საჯარო სამართლის იურიდიული პირი – ქალაქ თბილისის მუნიციპალიტეტის ტრანსპორტისა და ურბანული განვითარების სააგენტო

წერილის ნომერი: **16-01232851817**
თარიღი: **12/10/2023**

ადრესატი: ნესტორი არჩუაძე
პირადი ნომერი: 01021011607
მისამართი: საქართველო, ქალაქი თბილისი, ზღვისუბნის დასახლება, III მიკრო/რაიონი, V კვარტალი, კორპუსი 24ა, ბინა 43

ბატონო ნესტორ,

ქალაქ თბილისის მუნიციპალიტეტის სსიპ - ქალაქ თბილისის მუნიციპალიტეტის ტრანსპორტისა და ურბანული განვითარების სააგენტომ განიხილა თქვენი, 2023 წლის 9 ოქტომბრის № 01232823391-16 განცხადება, რომელთან დაკავშირებითაც გაცნობებთ შემდეგს:

დაკმაყოფილდეს 2023 წლის 9 ოქტომბრის № 01232823391-16 განცხადება და შეთანხმდეს ქალაქ თბილისში, წმინდა ქეთევან დედოფლის გამზირი, N 94ბ, N94ა-ში არსებულ მიწის ნაკვეთზე (საკადასტრო კოდი: 01.17.13.037.024) საგზაო მოძრაობის ორგანიზების სქემა თანდართულ ბმულზე არსებული დანართის შესაბამისად.

წარმოდგენილი საგზაო მოძრაობის ორგანიზების სქემა სააგენტოს მიერ შეთანხმდა იმ პირობით, რომ ტროტუარების ნაწილი, რომელიც მდებარეობს საკადასტრო საზღვრებში, დაიტვირთება საჯარო სერვიტუტით, ხოლო სერვიტუტის არეალის განსაზღვრა მოხდება ტროტუარის დასაწყისიდან ტროტუარის დასასრულამდე სამანქანო შესასვლელ-გამოსასვლელი გზის ჩათვლით.

საგზაო მოძრაობის ორგანიზების სქემის ცვლილება საჭიროებს შეთანხმებას სააგენტოსთან.

გადაწყვეტილების გასაჩივრება, დაინტერესებული მხარის მიერ, შესაძლებელია ამ გადაწყვეტილების გაცნობიდან ერთი თვის ვადაში ქალაქ თბილისის მუნიციპალიტეტის მერთან (მისამართი: ჟ. შარტავას ქუჩა N7) კანონმდებლობით დადგენილი წესით.

შენიშვნა: სსიპ - ტრანსპორტისა და ურბანული განვითარების სააგენტოს მიერ საგზაო მოძრაობის ორგანიზების სქემა შეთანხმებულია იმ პირობით, რომ მშენებლობის ნებართვის მიღების ეტაპზე წარმოსადგენია საგზაო მოძრაობის ორგანიზების დროებითი სქემები.

დანართი: სსიპ - ტრანსპორტისა და ურბანული განვითარების სააგენტოს მიერ შეთანხმებული საგზაო მოძრაობის ორგანიზების სქემები იხილეთ თანდართულ ბმულზე :

https://cloud.tbilisi.gov.ge/index.php/s/XdhR4AGviUZha9Y

პატივისცემით,

ვიქტორ წილოსანი

გამოყენებულია კვალიფიციური ელექტრონული ხელმოწერა/ ელექტრონული შტამპი

