„საიმედობა“ ქ. თბილისი გლდანის 1-ლი მ/რ კორპუსი 23 ბინა 101 ტელ. 599 96 31 53 ngejadze@mail.ru

საექსპერტო დასკვნა

ქ. თბილისი. ნოდარ ბოხუას ქუჩა №1. საკ. კოდი 01.13.01.014.003. მრავალბინიანი საცხოვრებელი სახლის პროექტის (გ ბლოკი) კონსტრუქციულ ნაწილზე

ექსპერტიზაზე წარმოდგენილი ქ. თბილისი. ნოდარ ბოხუას ქუჩა №1. საკ. კოდი 01.13.01.014.003. მრავალბინიანი საცხოვრებელი სახლის პროექტის (გ ბლოკი) კონსტრუქციული ნაწილი, ტერიტორიის საინჟინრო გეოლოგიური გამოკვლევის შედეგები, ტერიტორის გეოფიზიკური კვლევა სეისმურობის დაზუსტებისა და სინთეზირებული აქსელოგრამებისთვის, შენობის მზიდი კონსტრუქციის როგორც ერთიანი ღეროვან-ფირფიტოვანი სივრცული სისტემის გაანგარიშება და აგრეთვე პროექტის არქიტექტურული ნაწილი.

პროექტის კონსტრუქციული ნაწილი დამუშავებულია შპს “ლირა”-ს მიერ. ქალაქის სეისმური დარაიონების რუკის მიხედვით სამშენებლო მოედანი განეკუთვნება 8 ბალიან ზონას, ქარის ნორმატიული დაწოლა - 85 კგ/მ^2. თოვლის ნორმატიული დატვირთვა - 50კგ/მ^2.

მოედნის საინჟინრო გეოლოგიური კვლევა ჩატარებულია შ.პ.ს. "გენგეო"-ს მიერ. მიწის ნაკვეთი მდგრადია, მასზე და მიმდებარე ტერიტორიაზე საშიში გეოლოგიური მოვლენები განვითარებული არ არის. გრუნტის წყლები გამოვლენილია 4.5 – 5.2 მეტრის სიღრმიდან.

სამშენებლო ტერიტორიის რელიეფის აბსოლუტური ნიშნულები 423.2 დან 423.9 შორის მერყეობს.

დასკვნის თანახმად, გრუნტის ფენების შემადგენლობა ასეთია:

ფენა1 - ნაყარი გრუნტი – გავრცელებულია მთელ ტერიტორიაზე. წარმოდგენილია თიხნაროვანი მასით, კენჭების, ღორღის, სამშენებლო და საყოფაცხოვრებო ნაგვის ნარჩენების ჩანართებით. ფენის სიმძლავრე 3.0 – 4.5 მ - ია. ფენა არ დასინჯულა.

ფენა2 – კენჭნარი - განლაგებულია 3.0 – 4.5 მ სიღრმიდან. წარმოდგენილია წვრილი და საშუალო ზომის კენჭებით, იშვიათად ლოდების ჩანართებით. კენჭები კარგად დამუშავებულია, შემავსებელი ქვიშნარია, რომლის რაოდენობა 20.0% - მდეა. მყარპლასტიკური კონსისტენციისაა. ხვედრითი შეჭიდულობა C=0.01 კგძ/სმ2, შიგა ხახუნის კუთხე φ - 40^0, E=400კგ/სმ^2, R=4.5კგ/სმ^2). ფენის სიმძლავრე 1.3 – 2.0 მეტრია.

ფენა3 – ძლიერგამოფიტული სუბარგილიტები თხელი თიხოვანი ქვიშაქვების შუაშრეებით, განლაგებულია 4.5 – 5.8 მ. სიღრმიდან წარმოდგენილია სახეშეცვლილი ძლიერ გამოფიტული, გათიხებული, მოყვითალო – მონაცრისფრო თიხოვანი ქვიშაქვებისა და მოყავისფრო მოშავო ფირფიტისებური სუბარგილიტებისაგან (E=340კგ/სმ^2, R=6.0კგ/სმ^2).

შენობა 18 სართულიანია და ორი ნაწილისაგან შესდგება დაბალი - 2 სართულიანი და მაღალი 18 სართულიანი. ეს ორი ნაწილი ერთმანეთისაგან გამოყოფილია სეისმური ნაკერით. გეგმაში სწორკუთხა მოხაზულობისაა, ზომებით 33.9. × 35.7მ (ღერძებში) ორ სართულიანის ჩათვლით. გააჩნია სარდაფის სართული პარკინგისთვის.
პირობითი საპროექტო ნიშნული 0.00 არის პირველი სართულის იატაკის დონე და შეესაბამება აბსოლიტურ ნიშნულს 423.70.

შენობის დაფუძნება ხდება ფენა 2-ზე. კენჭნარი, დეფორმაციის მოდული E =400 კგძ/სმ2; R=4.5კგ/სმ^2;

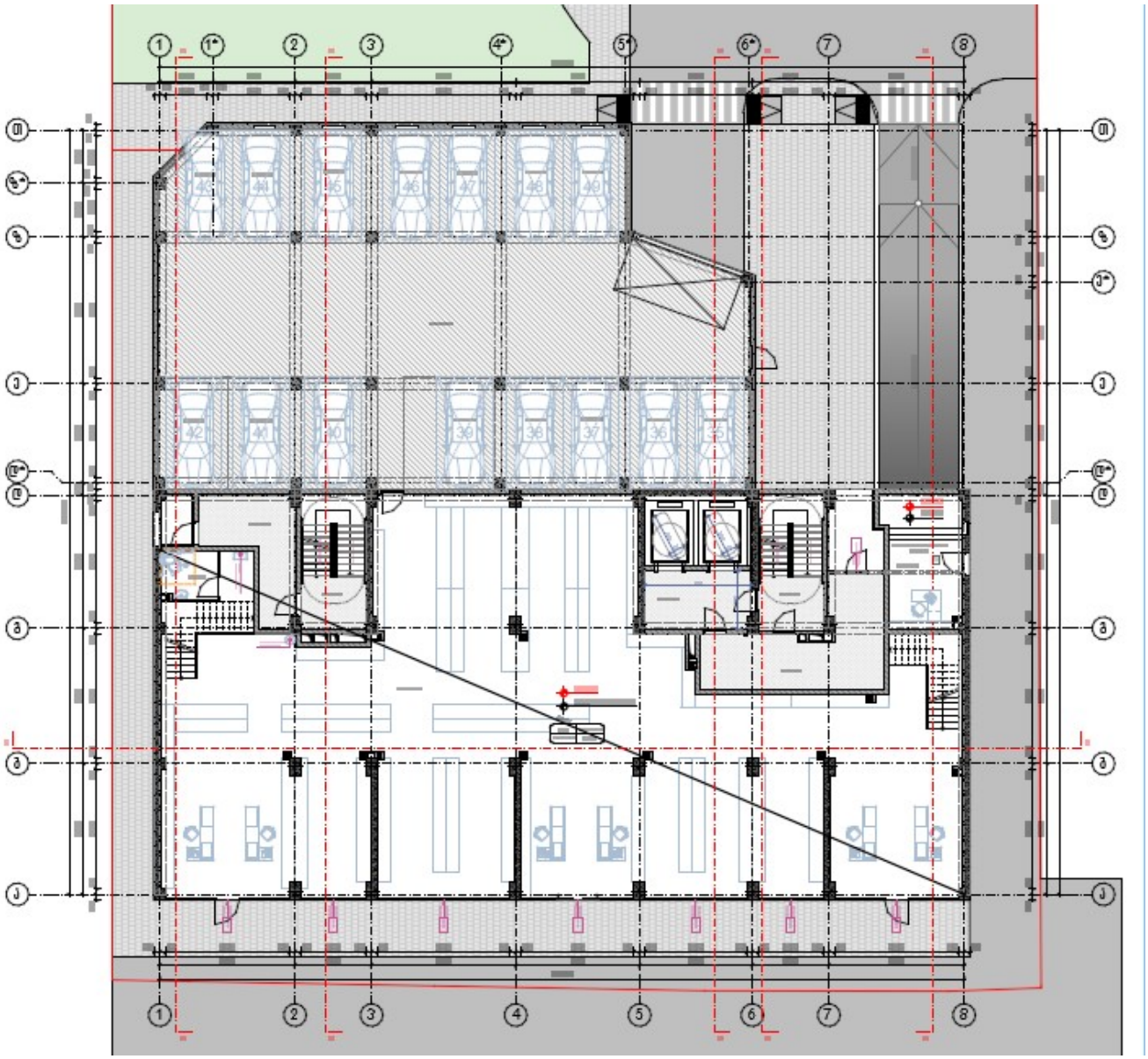



შენობას გააჩნია ორი კიბის უჯრედი.
სართულების სიმაღლე:
სარდაფისა – 3.20 მ; 1-ლი სართულისა – 6.4, დანარჩენი სართულებისა – 3.2 მ.

შენობა მონოლითური რბ-ის კარკასული ელემენტებისაა.

შენობის რბ-ის კარკასის ძირითადი და სხვა კონსტრუქციული ელემენტები:

- სვეტები. ბიჯი 2.3-დან 6.5 მეტრამდეა განივკვეთის ზომებით 50x50სმ, 60x120სმ, 90x50სმ. 90x120სმ გამოყენებულია B30 კლასის ბეტონი (ГОСТ25192-82), არმატურა კლასით A500C; A240C (ДСТУ 3760-98).

- რიგელები. განივკვეთებია 50x50სმ, 20x50სმ, 30x50სმ 50x70სმ, 30x70სმ, 50x40სმ, 30x70სმ. გამოყენებულია B30 კლასის ბეტონი (ГОСТ25192-82), არმატურა კლასით A500C; A240C (ДСТУ 3760-98).

- სარდაფის კედლები სისქით 25სმ. გამოყენებულია B30 კლასის ბეტონი (ГОСТ25192-82), არმატურა კლასით A500C; A240C (ДСТУ 3760-98).

- სიხისტის დიაფრაგმები სისქით 30სმ. გამოყენებულია B25 კლასის ბეტონი (ГОСТ25192-82), არმატურა კლასით A500C; A240C (ДСТУ 3760-98). ადის მთელ სიმაღლეზე.

- სართულშუა წიბოვანი გადახურვები. ფილის სისქე 20სმ-ია. გამოყენებულია B30 კლასის ბეტონი (ГОСТ25192-82), არმატურა კლასით A500C; A240C (ДСТУ 3760-98).

- კიბეების ბაქნები და მარშები. 16 სმ-ის სისქისაა. გამოყენებულია B30 კლასის ბეტონი (ГОСТ25192-82), არმატურა კლასით A500C; A240C (ДСТУ 3760-98).

- შენობის 2 სართულიანი ნაწილის პარაპეტის კედლები 20სმ. გამოყენებულია B30 კლასის ბეტონი (ГОСТ25192-82), არმატურა კლასით A500C; A240C (ДСТУ 3760-98).

პარკინგში ჩასასვლელი პანდუსი 25 სმ. გამოყენებულია B30 კლასის ბეტონი (ГОСТ25192-82), არმატურა კლასით A500C; A240C (ДСТУ 3760-98).

საძირკვლის ფილა სისქით 150 და 70 სმ. გამოყენებულია B30 კლასის ბეტონი (ГОСТ25192-82), არმატურა კლასით A500C; A240C (ДСТУ 3760-98).

- კარკასის შევსება (გარე კედლები) და ტიხრები გათვალისწინებულია მსუბუქი ბეტონის წვრილი ბლოკებისგან. წყობა არა ნაკლები მე-2 კატეგორიის.

კონსტრუქციული თვალსაზრისით შენობა ხისტკვანძებიან მონოლითური რკინაბეტონის ჩარჩოიან სისტემას წარმოადგენს. ძირითად მზიდ კონსტრუქციას წარმოადგენს მონოლითური რბ-ის კარკასი. ჰორიზონტალური მიმართულებით კარკასის სიმტკიცეს და მდგრადობას, სვეტებსა და დიაფრაგმებთან ერთად, უზრუნველყოფს მონოლითური რკინაბეტონის სართულშუა გადახურვის წიბოვანი ფილები სისქით 20სმ და მონოლითური რკინაბეტონისა შენობაში არსებული კიბეები.
კონსტრუქციებში გამოყენებულია B30 კლასის ბეტონი (ГОСТ25192 - 82), არმატურა კლასით A500C; A240C (ДСТУ 3760-98).
შენობის მზიდი ელემენტების კონსტრუირებას საფუძვლად უდევს მისი, როგორც ერთიანი ღეროვან-ფირფიტოვანი სივრცული სისტემის გაანგარიშების შედეგები მუდმივ, დროებით ხანგრძლივ, დროებით ხანმოკლე ვერტიკალურ დატვირთვებზე,

ჰორიზონტალურ სეისმურ ზემოქმედებაზე და მათ საანგარიშო თანწყობაზე. საანგარიშო სქემაში საძირკვლის ფუძის გრუნტების მუშაობა, შენობის საანგარიშო მოდელი დაპროექტებისათვის მისაღები სიზუსტით შესაძლოდ სრულად აღწერს ნაგებობის მუშაობის სურათს. შენობის გაანგარიშება შესრულებულია სასრულ ელემენტთა მეთოდით ЛИРА-САПР 2022 R1-ის გამოყენებით, სამშენებლო ნორმები და წესები "სეისმომედეგი მშენებლობა"(პნ 01.01–09)-ის გათვალისწინებით.
აღსანიშნავია საექსპერტიზოდ წარმოდგენილი პროექტის კონსტრუქციული ნაწილის შესრულების მაღალი დონე, როგორც შინაარსობრივად, ასევე გაფორმებით. პროექტით გადმოცემული ინფორმაცია არის სრული და ადვილად აღსაქმელი. მუშა ნახაზებში მოცემულია შენობის ჩონჩხედის ელემენტების სქემები, კონსტრუქციების დაარმატურებები, დამახასიათებელი დეტალები და კვანძები. მოყვანილია გამოყენებული მასალების სპეციფიკაციები. განხორციელდა კონსტრუქციული გადაწყვეტების მისადაგება-მორგება არქიტექტურულ-გეგმარებით გადაწყვეტებთან, ადგილობრივ კლიმატოლოგიურ, გეოლოგიურ და სეისმოლოგიურ პირობებთან.

პროექტის ექსპერტიზის ჩატარების პროცესში პროექტის ავტორის მიერ გათვალისწინებული იყო ექსპერტის შენიშვნები და სათანადო კორექტივები შეტანილი იყო პროექტში.

დ ა ს კ ვ ნ ა

ქ. თბილისი. ნოდარ ბოხუას ქუჩა №1. საკ. კოდი 01.13.01.014.003. მრავალბინიანი საცხოვრებელი სახლის პროექტის (გ ბლოკი) კონსტრუქციულს ნაწილს ეძლევა დადებითი რეკომენდაცია.

ექსპერტი,
ინჟინერ-კონსტრუქტორი
nodargejadze@gmail.com
599-96-31-53

ნოდარ გეჯაძე

13.11. 2023წ.



მონაცემები პროფესიული გამოცდილების შესახებ

1	პირადი მონაცემები	
ა	სახელი, მამის სახელი, გვარი	ნოდარ ვახტანგის ძე გეჯაძე
ბ	დაბადების თარიღი, ადგილი	23 თებერვალი 1950 წელი. ქ. თბილისი
გ	მოქალაქეობა	ქართული

2	საპასპორტო მონაცემები	
ა	ნომერი	131G23078
ბ	პირადი ნომერი	01001000764
გ	მისამართი	თბილისი, გლდანის 1-ლი მიკრორაიონი, კორპუსი 23, ბინა 101
დ	გამცემი ორგანო	იუსტიციის სამინისტრო
ე	გაცემის თარიღი	03. 09. 2014წ.

3	საკონტაქტო კოორდინატები	
ა	ტელეფონი (ბინა)	2 30 53 12
ბ	ტელეფონი (სამსახური)	
გ	მობილური	599 963153
დ	ფაქსი	
ე	ელ. ფოსტა	ngejadze@mail.ru nodargejadze@gmail.com

4	განათლება	
ა	როდის, რომელი სასწავლებელი დაამთავრეთ (დიპლომის №)	1972წ. საქართველოს პოლიტექნიკური ინსტიტუტი y № 001318
ბ	სპეციალობა დიპლომის მიხედვით	სამრეწველო და სამოქალაქო მშენებლობა
გ	სამეცნიერო ხარისხი (დიპლომის №)	
დ	ტრეინინგები	TACIS-ის სახელმწიფო მოხელეთა კოლეჯში 1996წ. მოისმინა საბაზრო ეკონომიკის, ზოგადი მენეჯმენტის, ფინანსების მენეჯმენტის, სანფორმაციო სისტემებისა და ტექნოლოგიის კურსები.

5	უცხო ენების ცოდნა			
	უცხო ენა	დამწყები	ვკითხულობ და ვთარგმნი ლექსიკონით	ვწერ და ვსაუბრობ თავისუფლად
ა	რუსული			☐

ბ	გერმანული		☐	
გ	ინგლისური		☐	

6	კომპიუტერზე მუშაობის უნარ-ჩვევები			
	პროგრამები	საშუალო	კარგი	ძალიან კარგი
ა	Microsoft Word		☐	
ბ	Microsoft Excel		☐	
გ	Microsoft Power Point			
დ	Outlook Express		☐	
ე	Microsoft Access			
ვ	Internet		☐	
ზ	.Autocad		☐	
თ	PK Lira		☐	
ი	Monomax		☐	

7	დამოკიდებულება სამხედრო სამსახურისადმი	
ა	სამხედროვალდებულება	არა
ბ	მიუთითეთ წოდება	თადარიგის უფროსი ლეიტენანტი
გ	სამსახურის გავლის წლები	
დ	ბრძოლებში მონაწილეობა	
ე	სამხედრო ჯილდოები	

8	პროფესიული გამოცდილება			
	მუშაობის პერიოდი	კომპანია/ორგანიზაცია (მისამართი და ტელეფონი)	თანამდებობა	მოვალეობათა აღწერა
ა	1972 – 1982წ.	ინსტიტუტი „საქგიპროშახტი” (ყოფილი)	ინჟინერი, უფრ. ინჟინერი, ჯგ-ის ხელ-ლი, მთ. სპეციალისტი, ***მთ. კონსტრუქტორი***	შენობა - ნაგებობათა დაპროექტება
ბ	1982 – 1984წ.	საქართველოს მშენებლობის საქმეთა სახელმწიფო კომიტეტი „სახმშენი” (ყოფილი)	პროექტების ექსპერტიზის ***განყოფილების უფროსი***	მშენებლობის პროექტების ექსპერტიზის ჩატარება
გ	1984 – 1989წ.	საქართველოს მშენებლობის საქმეთა სახელმწიფო კომიტეტი „სახმშენი” (ყოფილი)	***განყოფილების უფროსი***	სამშენებლო საწარმოების პროდუქციის სახელმწიფო სტანდარტებთან შესაბამისობის შემოწმება
დ	1989 – 1991წ.	საქართველოს სახელმწიფო სამშენებლო კომიტეტი (ყოფილი)	სახელმწიფო სამშენებლო ინსპექციის ***მთ. სპეციალისტი***	საშენი მასალების, ნაკეთობებისა და კონსტრუქციების, მშენებლობის ხარისხის შემოწმება
ე	1991 – 1996წ.	საქართველოს არქიტექტურისა და მშენებლობის საქმეთა სამინისტრო (ყოფილი)	მშენებლობის სახელმწიფო ინსპექციის ***უფროსის მოადგილე***	საშენი მასალების, ნაკეთობებისა და კონსტრუქციების, მშენებლობის ხარისხის შემოწმება
ვ	1996 – 2002წ.	საქართველოს ურბანიზაციისა	არქიტექტურულ-	მშენებლობის ობიექტებზე

		და მშენებლობის სამინისტრო (ყოფილი)	სამშენებლო ინსპექციის ***უფროსის მოადგილე***	ზედამხედველობის განხორციელება, სამშენებლო დარგში ნორმატიული აქტების პროექტების მომზადება
ზ	2002 – 2004წ 23 აპრილამდე	სახელმწიფო საქვეუწყებო დაწესებულება–მთავარი არქმშენინსპექცია (ქ. თბილისი, ვაჟა-ფშაველას 16)	მთავარი არქმშენინსპექცი-ის ***უფროსის მოადგილე***	მშენებლობის ობიექტებზე ზედამხედველობის განხორციელება, საკანონმდებლო და კანონქვემდებარე ნორმატიული აქტების პროექტების მომზადება
თ	2004 წლის 29 ივნისიდან 2005 წლამდე	სახელმწიფო საქვეუწყებო დაწესებულება–მთავარი არქმშენინსპექცია (ქ. თბილისი, ვაჟა-ფშაველას 16)	***ექსპერტი***	მშენებლობის ობიექტებზე ზედამხედველობის განხორციელება, საკანონმდებლო და კანონქვემდებარე ნორმატიული აქტების პროექტების მომზადება
ი	2005 წლიდან 2005 წლის 18 აპრილამდე	სახელმწიფო საქვეუწყებო დაწესებულება–მთავარი არქმშენინსპექცია (ქ. თბილისი, ვაჟა-ფშაველას 16)	***მთ. სპეციალისტი***	მშენებლობის ობიექტებზე ზედამხედველობის განხორციელება, საკანონმდებლო და კანონქვემდებარე ნორმატიული აქტების პროექტების მომზადება
კ	2005 წლის 25 მაისიდან 21 ივლისამდე	შპს “არქსტუდია” (ქ. თბილისი, ზაქარიაძის ქ. №8 ტ..29 28 73)	***ინჟინერ-კონსტრუქტორი***	შენობა-ნაგებობების დაპროექტება
ლ	2005 წლის ოქტომბრიდან 2006 წლის 31 ოქტომბრამდე	შპს “არქსტუდია” (ქ. თბილისი, ზაქარიაძის ქ. №8 ტ..29 28 73)	მშენებლობის მართვის სამსახურის ***ტექნიკური განყოფილების უფროსი***	შენობა-ნაგებობების დაპროექტება და მშენებლობის წარმოების მართვა
მ	2006 წლის 31 ოქტომბრიდან 2007 წლის 1-ლ ივლისამდე	შპს “არქსტუდია პმ”	***ტექნიკური განყოფილების მენეჯერი***	შენობა-ნაგებობების დაპროექტება და მშენებლობის წარმოების მართვა
ნ	2007 წლის მარტიდან 2008 წლის მარტამდე	შპს “ლინქსი,, (მთაწმინდის პარკის მშენებლობა-რეკონსტრუქცია)	***მონიტორინგის ჯგუფის წევრი, ტექნიკური ზედამხედველი***	შენობა-ნაგებობების დაპროექტებაზე და მშენებლობის წარმოების მართვაზე მონიტორინგის განხორციელება. ზედამხედველობა
ო	2008 წლის აპრილიდან ოქტომბრამდე	შპს “მშენებელი 2004,, (ქ.თბილისი, გალაქტიონის ქ.№7)	***ტექნიკური ზედამხედველი***	მშენებლობის წარმოების მართვა
პ	2009 წლის დეკემბრიდან 2010წლის მაისამდე	ძველი თბილისის განვითარების ფონდი	***კონსტრუქტორი, ზედამხედველი***	დ. აღმაშენებლის გამზ. შენობების აღდგენა-გამაგრება
ჟ	2010 წლის ოქტომბრიდან 2011 წლის დეკემბრამდე	შპს “რემო I” ქ. თბილისი, გამრეკელის 8 ტ 42 39 78	***პროექტის მენეჯერი (მშენებლობის უფროსი)***	„KNAUF”-ის ქარხნის თაბაშირის სახარში საამქროს რეკონსტრუქციის მშენებლობის გაძღოლა
რ	2012 წლიდან 2015 წლის მაისამდე	შპს “არტსტუდიო პროექტი” ქ. თბილისი, გ. ტაბიძის 3/5 ტ 91 52 57 91 52 54	***ინჟინერ-კონსტრუქტორი***	შენობა - ნაგებობათა დაპროექტება

ს	2015 წ მაისიდან 2016 წ სექტემბრამდე	შპს “კუბიკონი” ქ. თბილისი, ჭავჭავაძის 55	***მთავარი კონსტრუქტორი***	შენობა - ნაგებობათა დაპროექტება
ტ	2016 წ ნოემბრიდან 2017 წლის მაისამდე	შპს „ელიტა ბურჯი“ ქ. თბილისი, ბერი გაბრიელ სალოსის ქუჩა 138	***წამყვანი კონსტრუქტორი***	შენობა - ნაგებობათა დაპროექტება
უ	2016 წლიდან	შპს „არაონა“	***მთავარი კონსტრუქტორი***	შენობა - ნაგებობათა დაპროექტება

2000 წლიდან ვეწევი საექსპერტო საქმიანობას.

ვადასტურებ, რომ ზემოაღნიშნული ინფორმაცია სრულად შეესაბამება სინამდვილეს

15. 07. 2020წ.	ნოდარ გეჯაძე
თარიღი	სახელი, გვარი

რამდენიმე ობიექტების ჩამონათვალი და დაჯროექტებაში მონაწილეობის სახე (ცნობისთვის) 2012-2020წ.

№	პროექტის დასახელება	მისამართი	დამკვეთი ორგანიზაცია	ზოგადი ინფორმაცია ობიექტის შესახებ	საპროექტო ორგანიზაცია	დაჯროექტებაში მონაწილების სახე
	2012 - 2015 წ					
1	ქ. თბილისში გუდიაშვილის მოედნის შენობების რეკონსტრუქცია (აღდგენა გამაგრება)	გუდიაშვილის მოედნი	ძველი თბილისის განვითარების ფონდი. ქ. თბილისის მერია	არსებული შენობების აღდგენა -რეაბილიტაცია 8400 მ^2	შ.პ.ს.- "არტსტუდიო პროექტი"	პონსტრუქტორი. ანგარიში, პონსტრუირება
2	მრავალბინიანი საცხოვრებელი სახლი თბილისში	წერწეთელის ქუჩა	შ.პ.ს. "მაილინ გრუპ"	8 სართულიანი მონოლითური რბ-ის პარკასული შენობა 8000 მ^2	შ.პ.ს.- "არტსტუდიო პროექტი"	პონსტრუქტორი. მოდელირება, ანგარიში, პონსტრუირება
3	დიღომის ჯორჯის სახლი დისტრიბუციის ცენტრი	ქ. თბილისი, ორხევის სამრეწველო ზონა	შპს „დიღომის ჯორჯია“	მრავალმალიანი ფოლადის პარკასული შენობა 7700 მ^2	შ.პ.ს. "არტსტუდიო პროექტი"	პონსტრუქტორი. მოდელირება, ანგარიში, პონსტრუირება
4	აგრარული უნივერსიტეტის სპორტული ცენტრის აღდგენა გამაგრება	ქ. თბილისი, აღმაშენებლის ხეივნის მე-12 ჰმ;	აგრარული უნივერსიტეტი	დაზიანებული მზიდი პონსტრ. ელემენტების აღდგენა გამაგრება 6900მ^2	შ.პ.ს. "არტსტუდიო პროექტი"	პონსტრუქტორი. ანგარიში, პონსტრუირება
5	ჰაიად თბილისი	რუსთაველის #30	შპს „რუსთაველი ფროფერთი“	არსებული შენობის რეკონსტრუქცია ფასადის ეკლესიის შენარჩენებით და შიგა მხრიდან რბ-ის პარკასული 8 სართულიანი ნაწილის ჩაშენება 13000მ^2	შ.პ.ს. "არტსტუდიო პროექტი"	წამყვანი პონსტრუქტორი. მოდელირება, ანგარიში, პონსტრუირება
6	მრავალბინიანი სახლი ბროსეს ქ, #8	თბილისი, ბროსეს ქ, #8	მერაბ ცქიტიშვილი	6 სართულიანი მონოლითური რბ-ის პარკასული შენობა ხიმინჯების გამოყენებით 5500მ^2	შ.პ.ს. "არტსტუდიო პროექტი"	წამყვანი პონსტრუქტორი. მოდელირება, ანგარიში, პონსტრუირება
7	მრავალბინიანი საცხოვრებელი სახლი	ქ. თბილისი, ზალდასტანიშვილის შესახვევი #19	ნ. პობახიძე	8 სართულიანი მონოლითური რბ-ის პარკასული შენობა ხიმინჯების გამოყენებით 4070 მ^2	შ.პ.ს. "არტსტუდიო პროექტი"	წამყვანი პონსტრუქტორი. მოდელირება, ანგარიში, პონსტრუირება
	2015 - 2016 წ					
8	მრავალბინიანი საცხოვრებელი სახლი	სოფელი დიღომი	შ.პ.ს. "გეოკოლორი"	6 სართულიანი მონოლითური რბ-ის პარკასული შენობა ხიმინჯების გამოყენებით 5400მ^2	შპს “კუბიკონი”	მთ. პონსტრუქტორი. მოდელირება, ანგარიში, ხელმძღვანელობა
9	მრავალბინიანი საცხოვრებელი სახლი	ც. დადიანის გამზირი #265-267	შ.პ.ს. "პომფორტ პლიუსი"	11 სართულიანი მონოლითური რბ-ის პარკასული შენობა 4515 მ^2	შპს “კუბიკონი”	მთ. პონსტრუქტორი. მოდელირება, ანგარიში, ხელმძღვანელობა
10	საცხოვრებელი პომპლექსი "მწვანე ბრილიანტი" "GREEN DIMOND"	თბილისი, ფანჯიკიძის (ყოფ. ბუდაპეშტის) დიღმის ჯალები	შ.პ.ს. "MAQRO CONSTRUCTION"	საცხოვრებელი პორპუსები: A;B;C;D;E;F;G;H. ამათშიგან A B C D პორპუსები 9 სართულიანია, პარკასული მონ რბ-ისა,E და G - 11 სართულიანია, პარკასული მონ რბ-ისა ხოლო F და H 21 სართულიანი, მზიდ ეკლიანი მონ რბ-ისა	შპს “კუბიკონი”	მთ. პონსტრუქტორი. მოდელირება, ანგარიში, ხელმძღვანელობა
11	იუსტიციის სახლი თიანეთში	თიანეთი	იუსტიციის სამინისტრო	ფოლადის კონსტრუქციებში	შპს “კუბიკონი”	მთ. პონსტრუქტორი. მოდელირება, ხელმძღვანელობა
12	მესაზღვრეთა პუნქტი დედოფლისწყაროს რაიონში	სოფ. ჭაშუნა	თავდაცვის სამინისტრო	ფოლადის კონსტრუქციებში	შპს “კუბიკონი”	მთ. პონსტრუქტორი. მოდელირება, ხელმძღვანელობა
13	სასტუმრო ჯვარისთში	აჭარა, ხელვაჩაურის რაიონი	დოფუს დეველოპმენტ	რბ-ის კონსტრუქციებში	შპს “ორიონი”	მთ. პონსტრუქტორი. მოდელირება, პონსტრუირება
14	რეგიონალური ინოვაციების ცენტრი საქარბველოს ზომიერი რეგიონებისთვის	ტიპიური პროექტი	მუნიციპალური განვითარების ფონდი	ფოლადის კონსტრუქციებში	შ.პ.ს. კარკასი	მთ. პონსტრუქტორი. მოდელირება, პონსტრუირება
15	ინოვაციების ჰაბის მუშა პროექტი მაღალმთიანი რეგიონისთვის	ტიპიური პროექტი	მუნიციპალური განვითარების ფონდი	ფოლადის კონსტრუქციებში	შ.პ.ს. კარკასი	მთ. პონსტრუქტორი. მოდელირება, პონსტრუირება
16	რეგიონალური ინოვაციების ჰაბი საქარბველოს ზომიერი რეგიონებისთვის	ტიპიური პროექტი	მუნიციპალური განვითარების ფონდი	ფოლადის კონსტრუქციებში	შ.პ.ს. კარკასი	მთ. პონსტრუქტორი. მოდელირება, პონსტრუირება
	2016 - 2019 წ					
17	ბაბა-ბაღი სოფელ ძველი თელეთში.	გარდაბნის რაიონი	შპს „ბამბაკონსალტინგი“	რბ-ის კონსტრუქციებში	შპს „კონექსი“	პონსტრუქტორი. მოდელირება, პონსტრუირება
18	მრავალბინიანი საცხოვრებელი სახლი	ქ. თბილისი, ბაგები	კერძო პირი	რბ-ის და ფოლადის კონსტრუქციებში	შ.პ.ს. „ორიონი“	მთ. პონსტრუქტორი. მოდელირება, პონსტრუირება
	2019 - 2020 წ					
19	სასტუმროს ტიპის შენობა	ქ. თბილისი, აბესაძის 23/1	შპს სეზო დიტო პარტნიორები	რბ-ის და ფოლადის კონსტრუქციებში	შ.პ.ს. „engineering group“	მთ. პონსტრუქტორი. მოდელირება, პონსტრუირება



დიპლომი

წარჩინებით

У № 001318

ეს დიპლომი მიეცა გეჯაძეს ნოდარი ვახტანგის-ძეს

მასზე, რომ იგი 1967 წელს შევიდა ვ.ი.ლენინის სახ. შრომის წითელი დროშის ორდენოსანი საქართველოს პოლიტექნიკურ ინსტიტუტში და 1972 წელს დაამთავრა აღნიშნული ინსტიტუტის

სრული კურსი სპეციალობით სამრეწველო და სამოქალაქო მშენებლობა

სახელმწიფო საგამოცდო კომისიის 1972 წ. „6" ივლისის გადაწყვეტილებით ნ.ვ.გეჯაძეს მიენიჭა

ინჟინერ-მშენებლის კვალიფიკაცია.

სახელმწიფო საგამოცდო კომისიის თავმჯდომარე

ბ. ა.

რექტორი

მდივანი

ქალაქი თბილისი 1972 წ. „27" I

სარეგისტრაციო № 810

Грузинский из.

ДИПЛОМ

С ОТЛИЧИЕМ

У № 001318

Настоящий диплом выдан Геджадзе Нодару Вахтанговичу

в том, что он в 1967 году поступил в Грузинский ордена Трудового Красного Знамени политехнический ин-т им. В.И. Ленина

и в 1972 году окончил полный курс названного института

по специальности Промышленное и гражданское строительство

Решением Государственной экзаменационной комиссии от „6" июля 1972 г.

Геджадзе Н.В.

присвоена квалификация инженера-строителя

Председатель Государственной экзаменационной комиссии

Ректор

Секретарь

М. П.

Город Тбилиси „27" I 1972 г.

Регистрационный № 810

Московская типография Гознака. 1963.

`

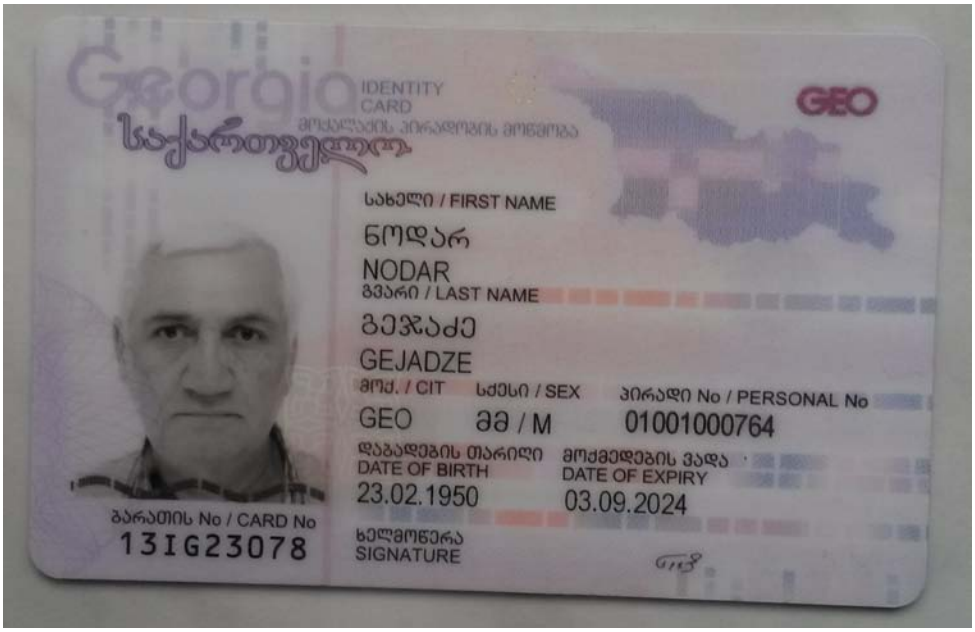
Georgia
IDENTITY CARD
მოქალაქის პირადობის მოწმობა
საქართველო
GEO
სახელი / FIRST NAME
ნოდარ
NODAR
გვარი / LAST NAME
გეჯაძე
GEJADZE
მოქ. / CIT
სქესი / SEX
პირადი No / PERSONAL No
GEO
მმ / M
01001000764
დაბადების თარიღი
DATE OF BIRTH
23.02.1950
მოქმედების ვადა
DATE OF EXPIRY
03.09.2024
ხელმოწერა
SIGNATURE
გარათის No / CARD No
13IG23078


დაბადების ადგილი / PLACE OF BIRTH
თბილისი
TBILISI
გაცემის თარიღი / DATE OF ISSUE
03.09.2014
გამცემი ორგანო / ISSUING AUTHORITY
იუსტიციის სამინისტრო
MINISTRY OF JUSTICE
დამკვეთი: სრს; დამამზადებელი: MB-IDS 2014
სწს-ს რეგისტრაციის No 26-3184
IDGE013IG2307840100100076<<<<
5002238M2409032GEO<<<<<<<<<<<3
GEJADZE<<NODAR<<<<<<<<<<<<<<<