შენობა-ნაგებობის უსაფრთხოების წესებთან შესაბამისობის ანალიზი

გამოყენებული წესები - "შენობა-ნაგებობის უსაფრთხოების წესები"

შენობა-ნაგებობის დაკავებულობების ჩამონათვალი და თითოეულის გამოყენების აღწერა
1. სასაწყობო ჯგუფი სწ-2 (დახურული ავტოსადგომი -5.80 ნიშნულზე)
2. დამხმარე და სხვადასხვა დანიშნულების ჯგუფი დს (დამხმარე სათავსები და ტექნიკური ოთახები -3,00 ნიშნულზე)
3. საცხოვრებელი ჯგუფი სც-2 (საცხოვრებელი ბინები +-0,000, +3.10 და +6.20)

კონსტრუქციის ტიპი		
არსებული შენობის კონსტრუქციული ტიპი: მაგალითი: IA; IB; IIA; IIB; IIIA.....		
საპროექტო შენობის კონსტრუქციული ტიპი: მაგალითი: IA; IB; IIA; IIB; IIIA.....	I B	სართულების რაოდენობა მიწის ზემოთ 3 სართული სართულების რაოდენობა მიწის ქვემოთ 2 სართული
შერეული კონსტრუქციის შემთხვევაში, გამოყენებული კონსტრუქციული ტიპები და მათი მდებარეობა:		

სიმაღლის შეზღუდვა **503** ცხრილის მიხედვით		
დაკავებულობა	დასაშვები სართულიანობა	შემოთავაზებული სართულიანობა
1. სასაწყობო ჯგუფი სწ-2	11	1
2. დამხმარე და სხვადასხვა დანიშნულების ჯგუფი დს	5	1
3. საცხოვრებელი ჯგუფი სც-2	11	3
	დასაშვები სიმაღლე	შემოთავაზებული სიმაღლე
შენობა-ნაგებობის სიმაღლე	48.80 მ.	16,95 მ.
სართულების რაოდენობა მიწის ზემოთ		3
სართულების რაოდენობა მიწის ქვემოთ		2

ფართობის შეზღუდვა **503** ცხრილის მიხედვით			
დაკავებულობა	ნიშნული	დასაშვები ფართობი კვ.მ.	შემოთავაზებული ფართობი კვ.მ.
1. სასაწყობო ჯგუფი სწ-2	-5.80	7340	327,8
2. დამხმარე და სხვადასხვა დანიშნულების ჯგუფი დს	-3.00	7340	283,4
3. საცხოვრებელი ჯგუფი სც-2 (საცხოვრებელი ბინები)	+-0,000; +3.10 +6.20	შეუზღუდავი	1014,2
იატაკის საერთო ფართობი		1725,4	
სადარბაზოსა და კიბის უჯრედის ფართობი			
იატაკის რაოდენობა		მიწის დონის ქვედა 2 მიწის დონის ზედა 3	
შენობის საერთო ფართობი		2140,5	

ცეცხლმედეგობის ხარისხის მოთხოვნები გარე კედლებისა და ღიობებისადმი **602** და **705.8** ცხრილების მიხედვით

ფასადი	ხანძარსაწინააღმდეგო მანძილი მ.	ცეცხლმედეგობის ხარისხი (საათი)		ღიობების დასაშვები მაქსიმალური პროცენტულობა					
		მოთხოვნილი	გათვალისწინებული	დასაშვები			შემოთავაზებული		
				დაუცველი	დაუცველი საშხეფით	დაცული	დაუცველი	დაუცველი საშხეფით	დაცული
1-4 ღერძებს შორის	მინ 5,5 მ. მაქს 11,2 მ.	1	1	45 %	შეუზღუდავი	შეუზღუდავი	14 %	-	-
A-F ღერძებს შორის	4,6 მ.	1	1	25 %	75 %	75 %	28 %		
4-1 ღერძებს შორის	მინ 3,2 მ. მაქს 6,2 მ.	1	1	15 %	45 %	45 %	39 %		
F-A ღერძებს შორის	მინ 0,5 მ. მაქს 2,0 მ.	1	2	დაუშვებელია	დაუშვებელია	დაუშვებელია	არ არის შემოთავაზებული	-	-

ხანძრისაგან დაცვის სისტემებისადმი მოთხოვნები

დაკავებულობების სივრცეები	ავტოსამ ხეფი სისტემა	სახანძრო განგაშისა და ცეცხლაღმომჩენი სისტემა	სახანძრო მილდგარების სისტემა	კვამლის საკონტროლო სისტემა	ხელის ცეცხლმაქრები	ხანძრის მართვის ცენტრი~	სახანძრო-სამაშველო სამსახურის მიერ გამოსაყენებელი
სასაწყობო ჯგუფი სწ-2 (ავტოსადგომი)	კი	კვამლის ავტომატური აღმომჩენი		ბუნებრივი განიავება			
დამხმარე და სხვადასხვა დანიშნულების ჯგუფი დს (დამხმარე და ტექნიკური სათავსები)	კი	კვამლზე მორეაგირე მაუწყებლის მოწყობილობა		ბუნებრივი განიავება			
საცხოვრებელი ჯგუფი სც-2 (საცხოვრებელი ბინები)		კვამლზე მორეაგირე მაუწყებლის მოწყობილობა		ბუნებრივი განიავება			
კიბის უჯრედები		საგანგებო ხმოვანი განგაშის საკომუნიკაციო სისტემა კვამლის ავტომატური აღმომჩენი	კი	მექანიკური განიავება			
დერეფნები	კი	საგანგებო ხმოვანი განგაშის საკომუნიკაციო სისტემა სახანძრო განგაშის ხელით სამართავი კოლოფი		მექანიკური განიავება			
ლიფტი		სახანძრო განყოფილებასთან კავშირის სისტემა		მექანიკური განიავება			
ჰაერის კონდიცირების სისტემა		არხის კვამლაღმომჩენი					

განიავებისადმი მოთხოვნები

დაკავებულობები/სივრცეები/გასასვლელი საშუალებები	ბუნებრივი განიავება	ხელოვნური განიავება
სასაწყობო ჯგუფი სწ-2 (ავტოსადგომი)	კი	-
დამხმარე და სხვადასხვა დანიშნულების ჯგუფი დს (დამხმარე და ტექნიკური სათავსები)	კი	-
საცხოვრებელი ჯგუფი სც-2	კი	–
კიბის უჯრედი	-	კი
დერეფანი	-	კი
ლიფტის შახტა	-	კი

თითოეული სართულიდან და სივციდან გასასვლელი საშუალება

სართული	დაკავებულობა და დატვირთვის ჯამური მაჩვენებელი	მოთხოვნილი ასასვლელების/ გასასლელთან მისადგომის რაოდენობა	გათვალისწი ნებული გასასვლელების/ გასასვლელთან მისადგომის რაოდენობა და ტიპი	გასასვლელი საშუალებების სიგანე (მეტრი)					
				გზა-კიბეები		დერეფანი		გასასვლელის გზა-კარი	
				მოთხოვ ნილი	გათვალის წინებული	მოთხოვ ნილი	გათვალის წინებული	მოთხოვ ნილი	გათვალის წინებული
-6,00 ნიშნულზე	სასაწყობო ჯგუფი სწ-2 (ავტოსადგომი)	1	2 (გზა-კარი)	–	–	–	–	0.82	1.10 X 2
-6,00 ნიშნულზე სართულის დ.დ. 18		1 (თითოეულს)	2 (გზა-კარი)	1.10	2.20	1,20	1,50	0.82	1.10 X2
-3,00 ნიშნულზე	დამხმარე და სხვადასხვა დანიშნულების ჯგუფი დს (დამხმარე და ტექნიკური სათავსები)	1	2 (გზა-კარი)	–	–	–	–	0.82	1.10 X 2
-3,00 ნიშნულზე სართულის დ.დ. 12		1 (თითოეულს)	2 (გზა-კარი)	1.10	2.20	1,20	1,50	0.82	1.10 X2
± 0,000 ნიშნულზე	საცხოვრებელი ჯგუფი სც-2 (საცხოვრებელი ბინები)	1 (თითოეულს)	1 (გზა - კარი) (თითოეულს)	–	–	–	–	0.82	0.88
± 0,000 ნიშნულზე სართულის სართულის ს.დ.დ. 20		2	2 (გზა-კიბე)	2.20	2.20	1,20	1.60	0.82	1.10
+ 3.10 ნიშნულზე	საცხოვრებელი ჯგუფი სც -2 (საცხოვრებელი ბინები)	1 (თითოეულს)	1 (გზა - კარი) (თითოეულს)	–	–	–	–	0.82	0.88
+3.20 ნიშნულზე სართულის ს.დ.დ. 22		1	1 (გზა-კიბე)	2.20	2.20	1,20	1.60	0.82	1.10
+6.20 ნიშნულზე	საცხოვრებელი ჯგუფი სც -2 (საცხოვრებელი ბინები)	1 (თითოეულს)	1 (გზა - კარი) (თითოეულს)	–	–	–	–	0.82	0.88
+ 6.40ნიშნულზე სართულის ს.დ.დ. 22		1	1 (გზა-კიბე)	2.20	2.20	1,20	1.60	0.82	1.10

წყალსადენი სისტემების აუცილებელი ფიქსირებული მოწყობილობების მინიმალური რაოდენობა

სართული	დაკავებულობა და დაკავებულობის ჯამური მაჩვენებელი	ფიქსირებული მოწყობილობები (ცალი)											
		უნიტაზი		ტუალეტის ხელსაბანი		აბაზანა/შხაპი		სასმელი წყლის ფანტანი		სამომსახურეო ნიჟარა		სამზარეულოს ნიჟარა	
		მოთხოვნილი	გათვალისწინებული	მოთხოვნილი	გათვალისწინებული	მოთხოვნილი	გათვალისწინებული	მოთხოვნილი	გათვალისწინებული	მოთხოვნილი	გათვალისწინებული	მოთხოვნილი	გათვალისწინებული
-5.80 ნიშნულზე	სწ-2 დ.დ. 18	-	-	-	-	-	-	-	-	-	-	-	-
-3.00 ნიშნულზე	დს დ.დ. 12	-	-	-	-	-	-	-	-	-	-	-	-
±0.00 ნიშნულზე	სც-2 დ.დ. 20	1 (ერთ საცხ. ერთეულზე)	1	1 (ერთ საცხ. ერთეულზე)	1	1 (ერთ საცხ. ერთეულზე)	1	-	-	-	-	1 (ერთ საცხ. ერთეულზე)	1
+3.10 ნიშნულზე	სც-2 დ.დ. 22	1 (ერთ საცხ. ერთეულზე)	1	1 (ერთ საცხ. ერთეულზე)	1	1 (ერთ საცხ. ერთეულზე)	1	-	-	-	-	1 (ერთ საცხ. ერთეულზე)	1
+6.20 ნიშნულზე	სც-2 დ.დ. 22	1 (ერთ საცხ. ერთეულზე)	1	1 (ერთ საცხ. ერთეულზე)	1	1 (ერთ საცხ. ერთეულზე)	1	-	-	-	-	1 (ერთ საცხ. ერთეულზე)	1

გამოყენებული პირობითი აღნიშვნები

გამოყენებული პირობითი აღნიშვნები

	მიწის ნაკვეთის საპროექტო საზღვარი		სახანძრო პარკი
			სასაწყობო დაკავებულობის ჯგუფი სწ2
	ნიშნული გეგმაზე		საცხოვრებელი დაკავებულობის ჯგუფი სც-2
			შშმ პირის თავმესაფარი
	ღერძი		გასასვლელამდე საბოლო მაქსიმალური მანძილი
			მისანვდომი სავალგზა
	დაკავებულობის ჯგუფი დაკავებულობის ფაქტორი დაკავებულობის დატვირთვა დაკავებულობის ფართი		მანძილი სახანძრო მილდგარამდე
			გასასვლელი
	შენ. № საერთო ფართობი საზაფხულო ფართობი საცხოვრებელი ფართობი		ჩრდილოეთის აღნიშვნის ნიშანი
			ავტომობილის მოძრაობის მიმართულება
	პარის თავისუფალი სიგანე სანაპირდეგრაბა პარის სიმაღლე		საფეხმავლო ბილიკი
			სახანძრო განგაშის ხელით სამართავი სისტემა
	ველის ცეცხლმედეგობა (ერთსართიანი)		მხედველობითი განგაში
	ველის ცეცხლმედეგობა (ორსართიანი)		სახანძრო მილდგარი
	გრუნტი		ხელის ცეცხლმაქრი
	ღიობი ფილაში		ჯვამლზე მორეგირე მაუწყებელი
	წყლის დასალევი მადრევანი		ავტოსამხეფი
	სახანძრო მისაერთებელი		ჯვამლაღმოჩენი
	ჰიდრანტი		საგანგებო ხმოვანი განგაშის საყოფნიაციო სისტემა

დაბალი ინტენსივობის მრავალბინიანი საცხოვრებელი

სახლი

მისამართი:
-ქალაქი თბილისი, მცხეთის II მესახვევი №16
ს/კ 01.14.11.039.030

არქიტექტურული ნაწილი

არქიტექტორი
მოჭამადი ალი
არყმანდფერი

ფორმატი: მასშტაბი: გვ.№
A3

პირობითი აღნიშვნები:

შენიშვნები:
ნიშნული +-0.000 = (აბს) 526,00

ქ.თბილისი, 2023 წელი

მრავალბინიანი საცხოვრებელი სახლი
გეგმები

ზიდა ფართი: 380.1 მ²

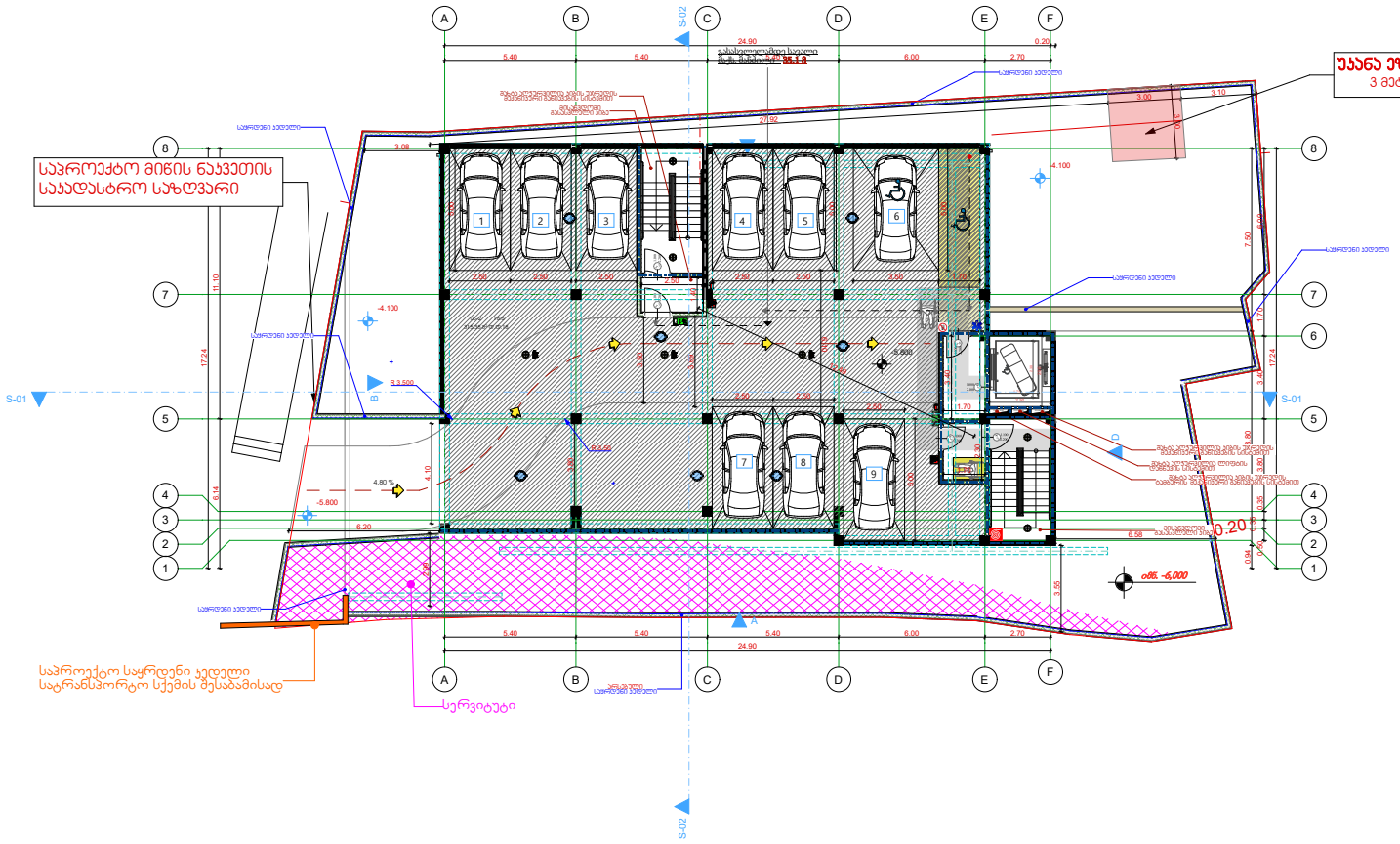

დაბალი ინტენსივობის მრავალბინიანი საცხორებელი სახლი

მისამართი:
-ქალაქი თბილისი, მცხეთის II შესახვევი №16
ს/კ 01.14.11.039.030

არქიტექტურული ნაწილი

არქიტექტორი
მოჭამმად ალი
არყმანდფური

ფორმატი: მასშტაბი: გვ.№
A3

პირობითი აღნიშვნები:

გეგმა ნიშნულზე

-5.80

შენიშვნები:
ნიშნული +-0.000 = (აბს) 526.00

ქ.თბილისი, 2023 წელი

მრავალბინიანი საცხოვრებელი სახლი
გეგმები

შიდა ფართი: 380.1 მ²

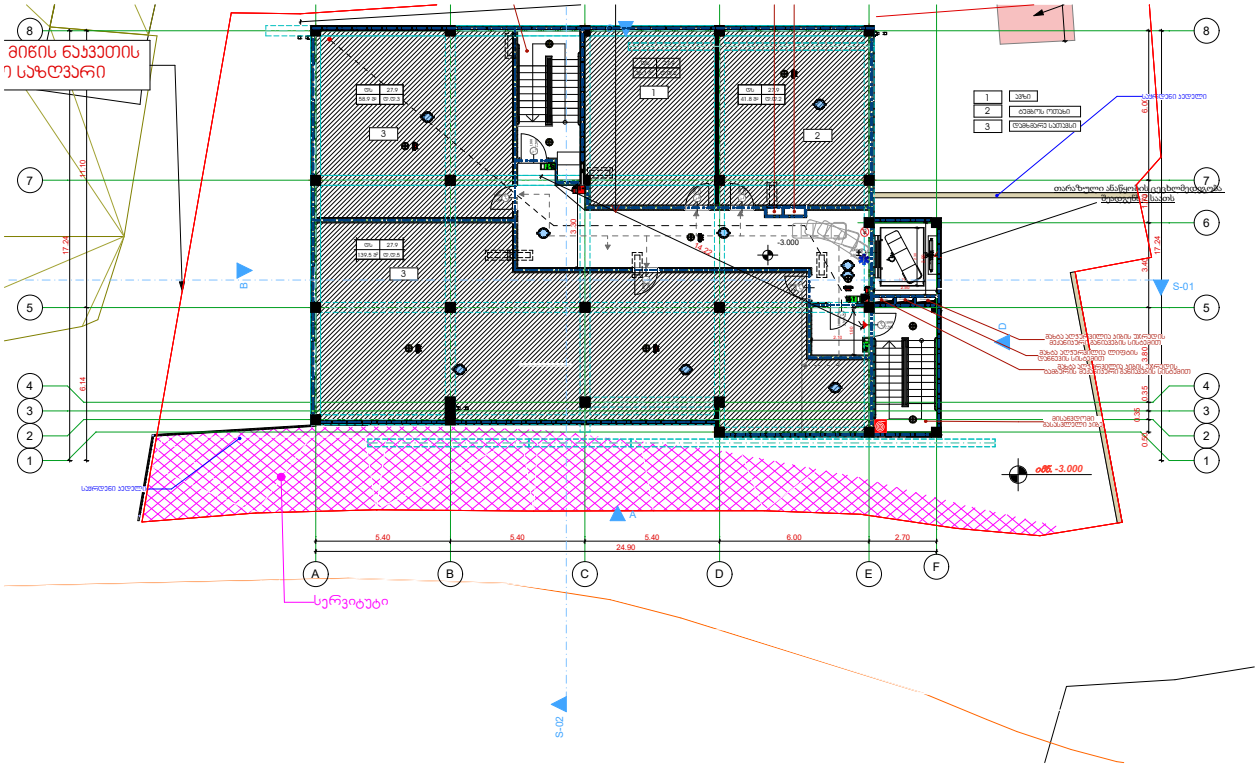

დაბალი ინტენსივობის მრავალბინიანი საცხოვრებელი სახლი

მისამართი:
-ქალაქი თბილისი, მცხეთის II შესახვევი №16
ს/კ 01.14.11.039.030

არქიტექტურული ნაწილი

არქიტექტორი
მოჭამმად ალი
არყმანდფერი

ფორმატი: მასშტაბი: გვ.№
A3

პირობითი აღნიშვნები:
გეგმა ნიშნულზე
- 3.00

შენიშვნები:
ნიშნული +-0.000 = (ბს) 526.00

ქ.თბილისი, 2023 წელი

მრავალბინიანი საცხოვრებელი სახლი
გეგმები

საცხოვრებელი ფართი: 249.0 მ²
საზაფხულო ფართი: 28.8 მ²

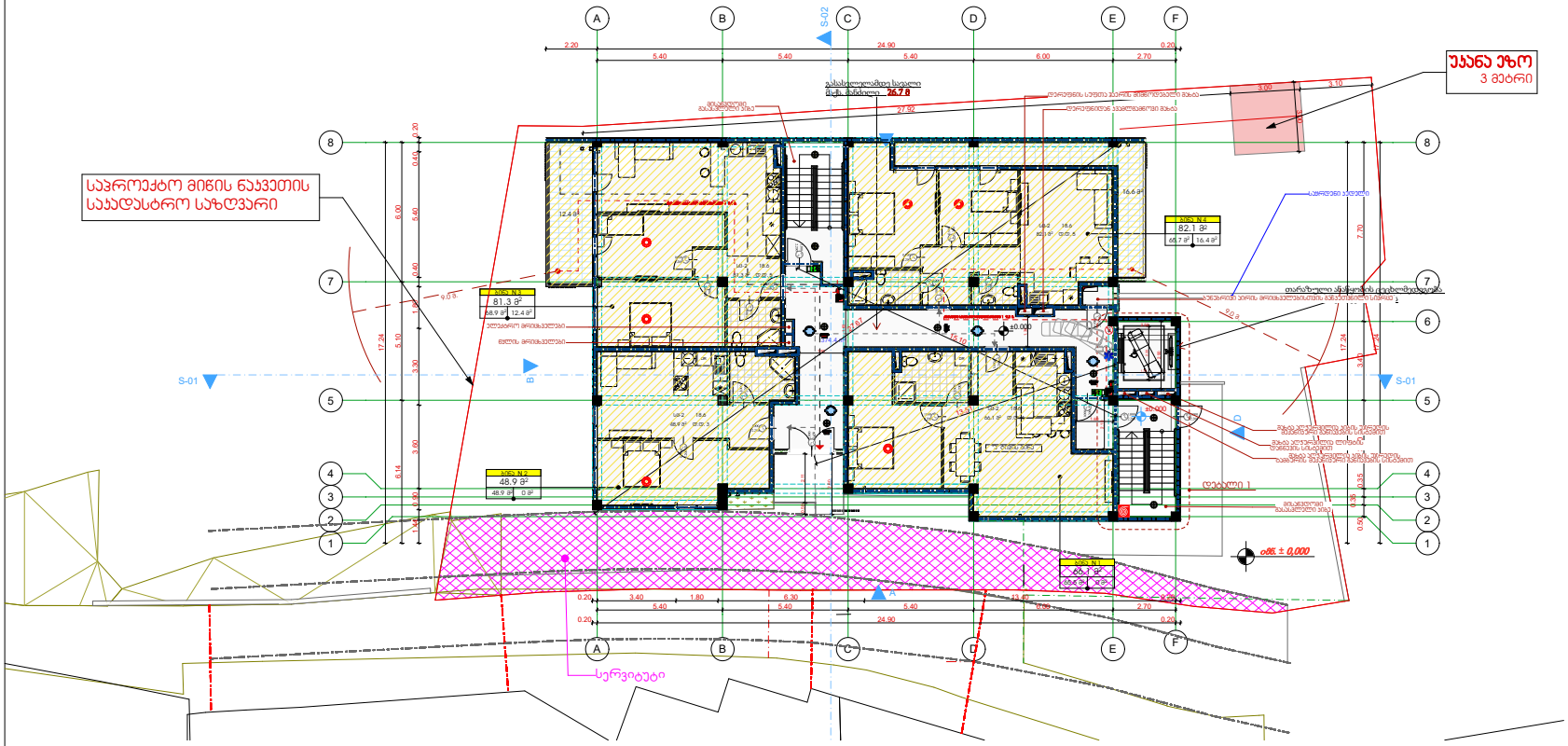

დაბალი ინტენსივობის მრავალბინიანი საცხორებელი სახლი

მისამართი:
-ქალაქი თბილისი, მცხეთის II შესახვევი №16
ს/კ 01.14.11.039.030

არქიტექტურული ნაწილი

არქიტექტორი
მოჭამმად ალი
არყამანდფური

ფორმატი: მასშტაბი: გვ.№
A3

პირობითი აღნიშვნა:
გეგმა ნიშნულზე
± 0.00

შენიშვნა:
ნიშნული +-0.000 = (ზს) 526.00

ქ.თბილისი, 2023 წელი

მრავალბინიანი საცხოვრებელი სახლი
გეგმები

საცხოვრებელი ფართი: 265.3 მ²
საზაფხულო ფართი: 49.6 მ²

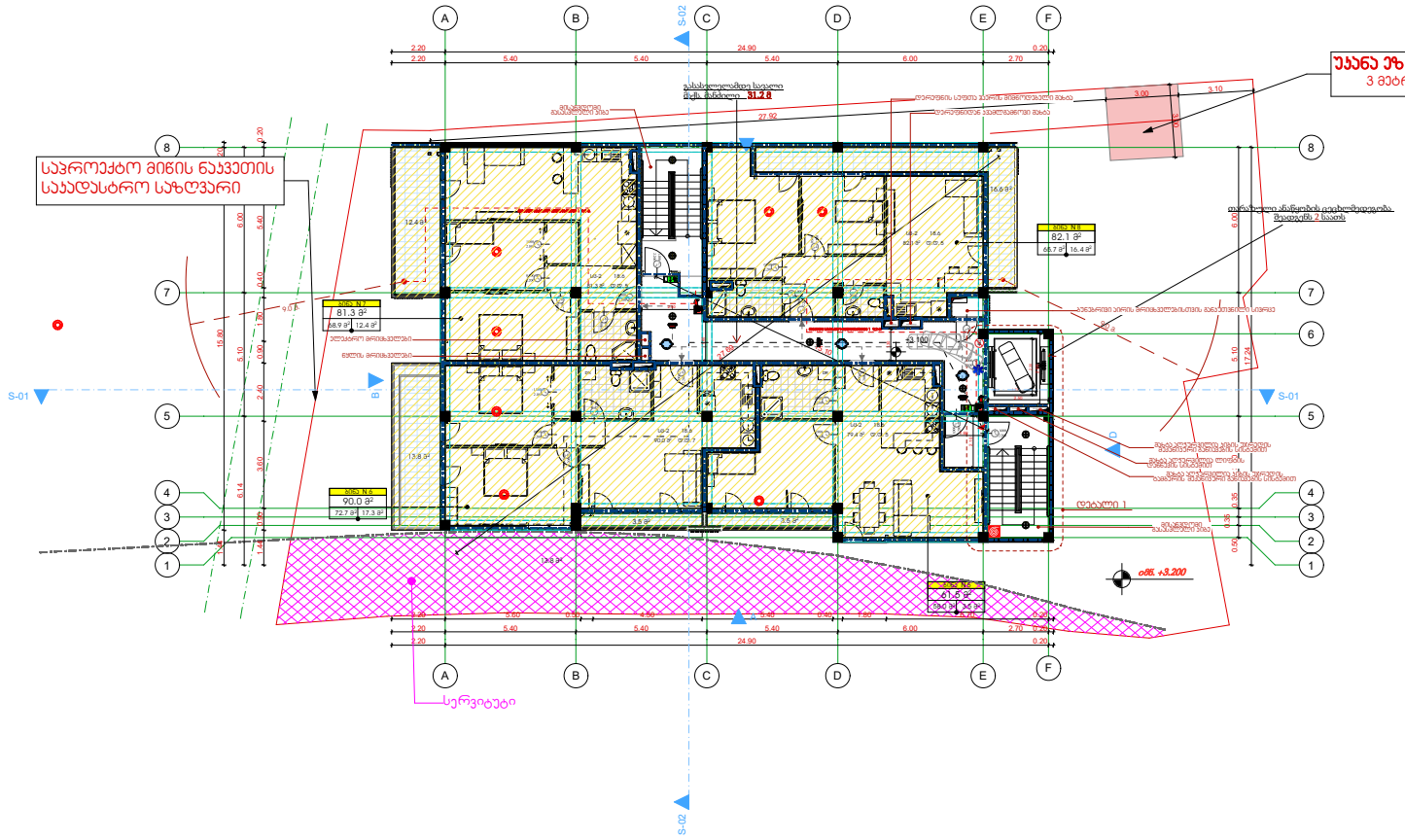

დაბალი ინტენსივობის მრავალბინიანი საცხოვრებელი სახლი

მისამართი:
-ქალაქი თბილისი, მცხეთის II მესახვევი №16
ს/კ 01.14.11.039.030

არქიტექტურული ნაწილი

არქიტექტორი
მოჭამმად ალი
არყმანდფური

ფორმატი: მასშტაბი: გვ.№
A3

პირობითი აღნიშვნები:

გეგმა ნიშნულზე

+3.10

შენიშვნები:
ნიშნული +-0.000 = (აბს) 526.00

ქ.თბილისი, 2023 წელი

მრავალბინიანი საცხოვრებელი სახლი
გეგმები

საცხოვრებელი ფართი: 265.3 მ²
საზაფხულო ფართი: 49.6 მ²

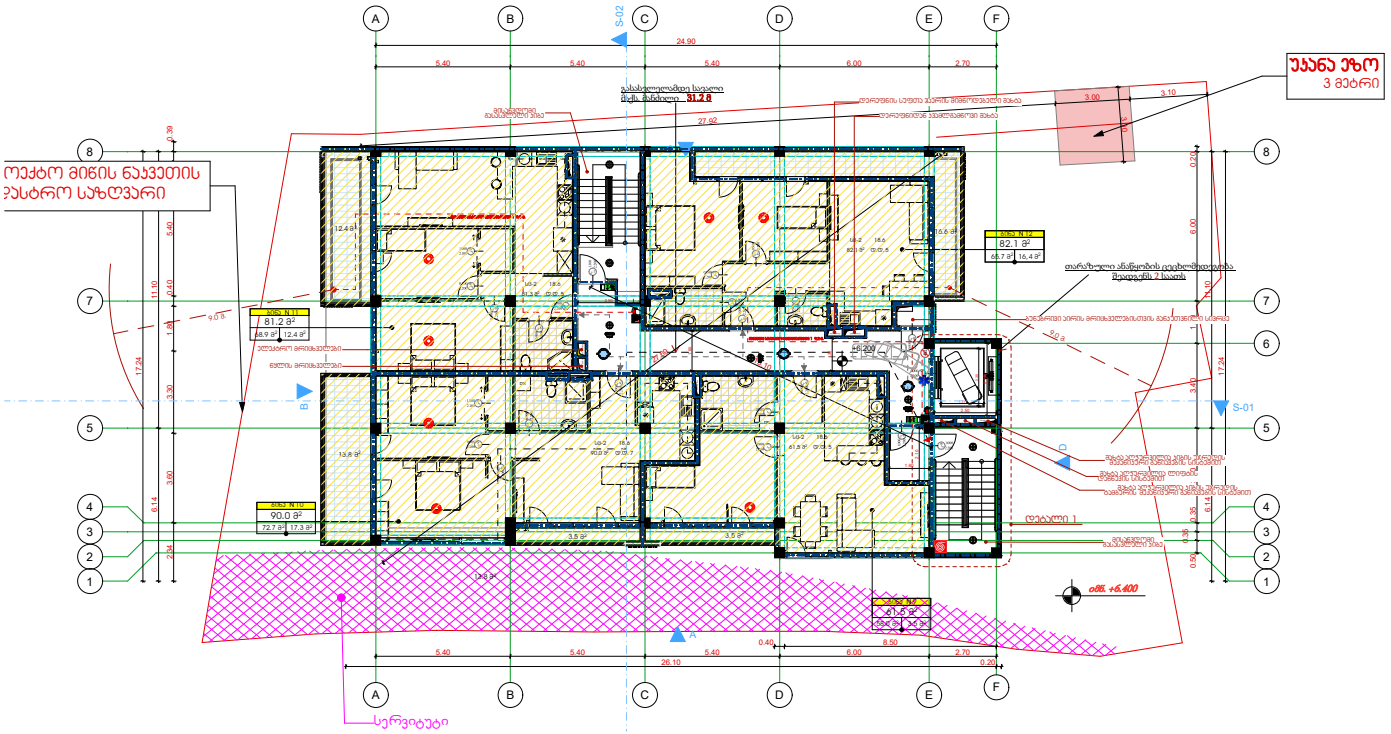

დაბალი ინტენსივობის მრავალბინიანი საცხორებელი სახლი

მისამართი:
-ქალაქი თბილისი, მცხეთის II შესახვევი №16
ს/კ 01.14.11.039.030

არქიტექტურული ნაწილი

არქიტექტორი
მოჭამადი ალი
არქმანდფერი

ფორმატი: მასშტაბი: გვ.№
A3

პირობითი აღნიშვნები:

გეგმა ნიშნულზე

+6.20

შენიშვნები:
ნიშნული +-0.000 = (აბს) 526.00

ქ.თბილისი, 2023 წელი

მრავალბინიანი საცხოვრებელი სახლი

გეგმები

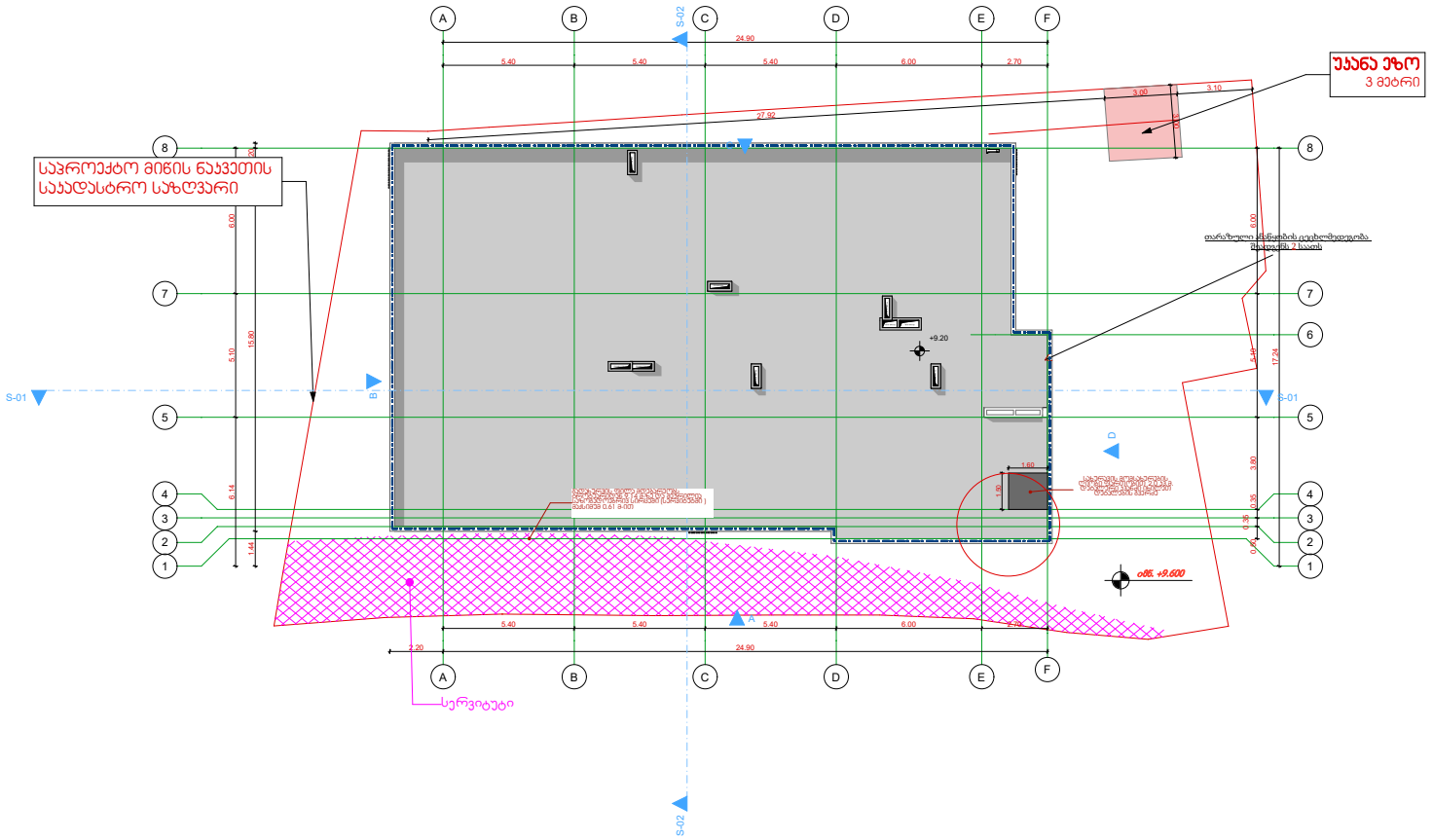

დაბალი ინტენსივობის მრავალბინიანი საცხოვრებელი სახლი

მისამართი:
-ქალაქი თბილისი, მცხეთის II შესახვევი №16
ს/კ 01.14.11.039.030

არქიტექტურული ნაწილი

არქიტექტორი
მოჭამმად ალი
არყმანდფური

ფორმატი: მასშტაბი: გვ.№
A3

პირობითი აღნიშვნები:

გადახურვის გეგმა

+9.20

შენიშვნები:
ნიშნული +-0.000 = (აბს) 526.00

ქ.თბილისი, 2023 წელი

გეგმები

მისაწვდომობის ეროვნული სტანდარტის მიხედვით

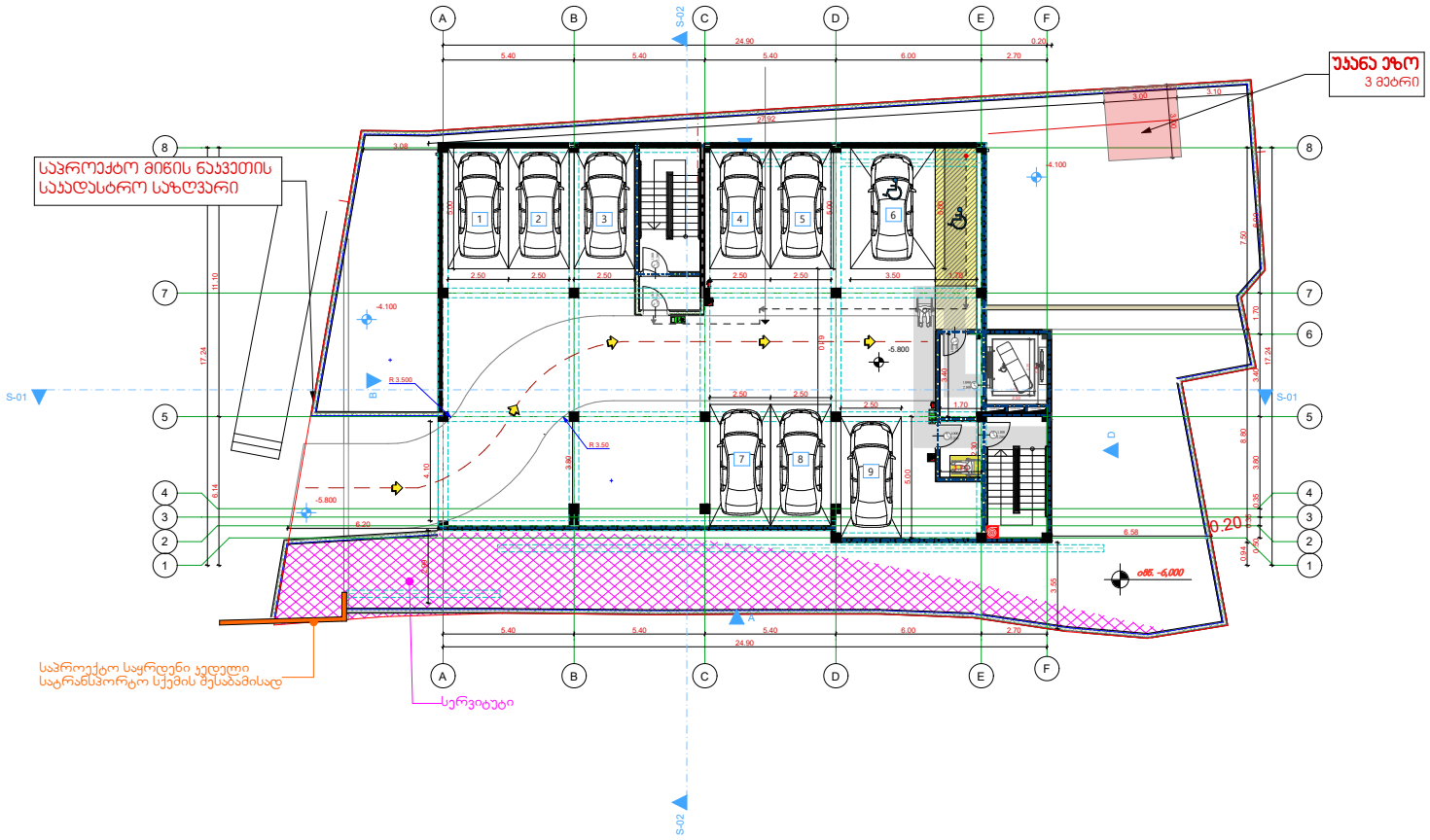

დაბალი ინტენსივობის მრავალბინიანი საცხორებელი სახლი

მისამართი:
-ქალაქი თბილისი, მცხეთის II შესახვევი №16
ს/კ 01.14.11.039.030

არქიტექტურული ნაწილი

არქიტექტორი
მოჭამმად ალი
არკმანდფერი

ფორმატი: მასშტაბი: გვ.№
A3

პირობითი აღნიშვნები:

- მისაწვდომი სცლა- გზა
- ავტოთი მოსარგებლე
- თავისუფალი ფართი ავტისთვის
- თავშესაფრის აღგილი ავტისთვის

შენიშვნები:
ნიშნული +-0.000 = (აბს) 526.00

ქ.თბილისი, 2023 წელი

გეგმები

მისაწვდომობის ეროვნული სტანდარტის მიხედვით

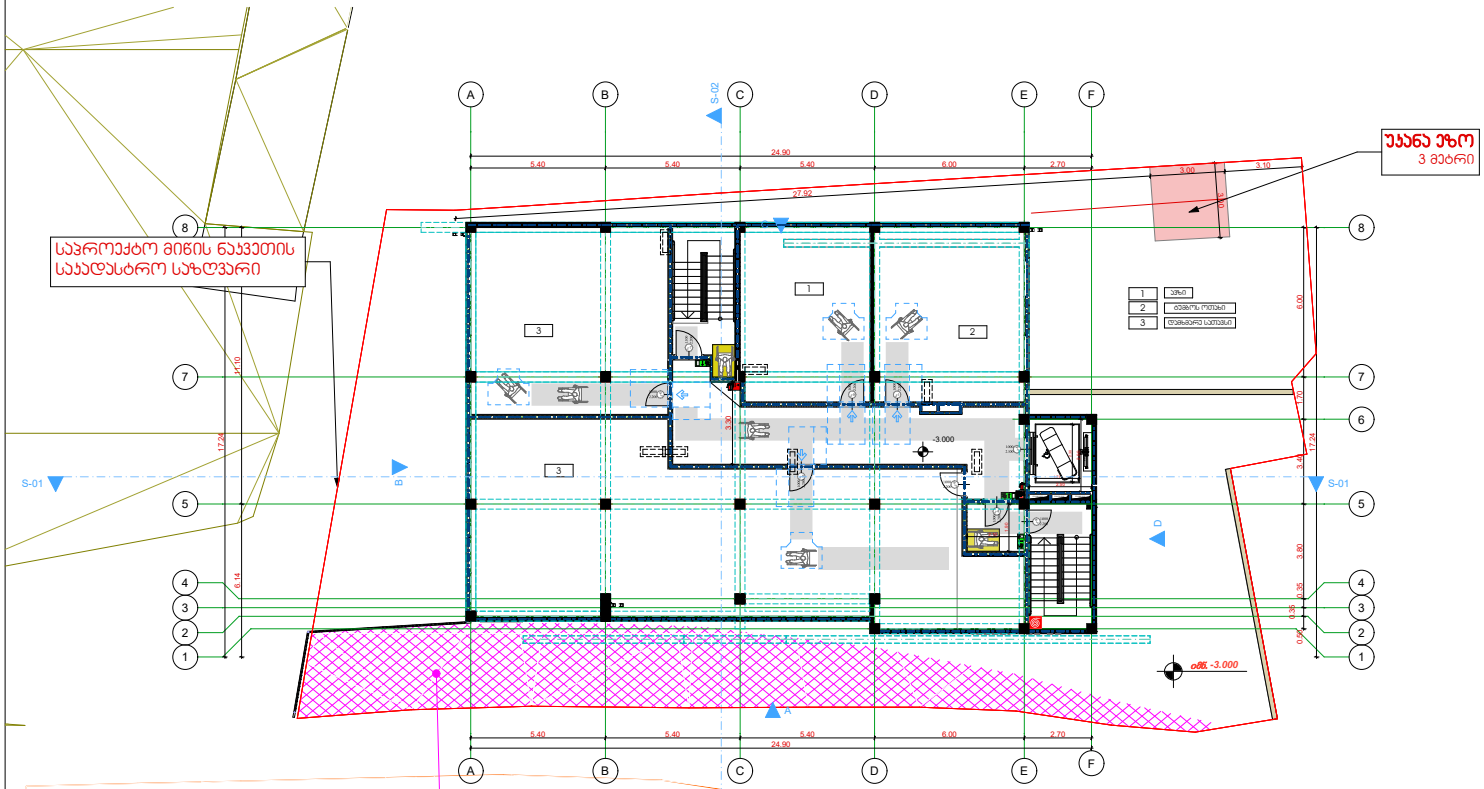

დაბალი ინტენსივობის მრავალბინიანი საცხოვრებელი სახლი

მისამართი:
-ქალაქი თბილისი, მცხეთის II შესახვევი №16
ს/კ 01.14.11.039.030

არქიტექტურული ნაწილი

არქიტექტორი
მოჭამმად ალი არკმანდფერი

ფორმატი: A3 მასშტაბი: გვ.№

პირობითი აღნიშვნები:

- მისაწვდომი სვლა- გეზი
- ეზლით მოსარგებლე
- თავისუფალი ფართი ეზლისთვის
- თავშესაფრის ადგილი ეზლისთვის

შენიშვნები:
ნიშნული +-0.000 = (აბს) 526.00

ქ.თბილისი, 2023 წელი

გეგმები
მისაწვდომობის ეროვნული სტანდარტის მიხედვით

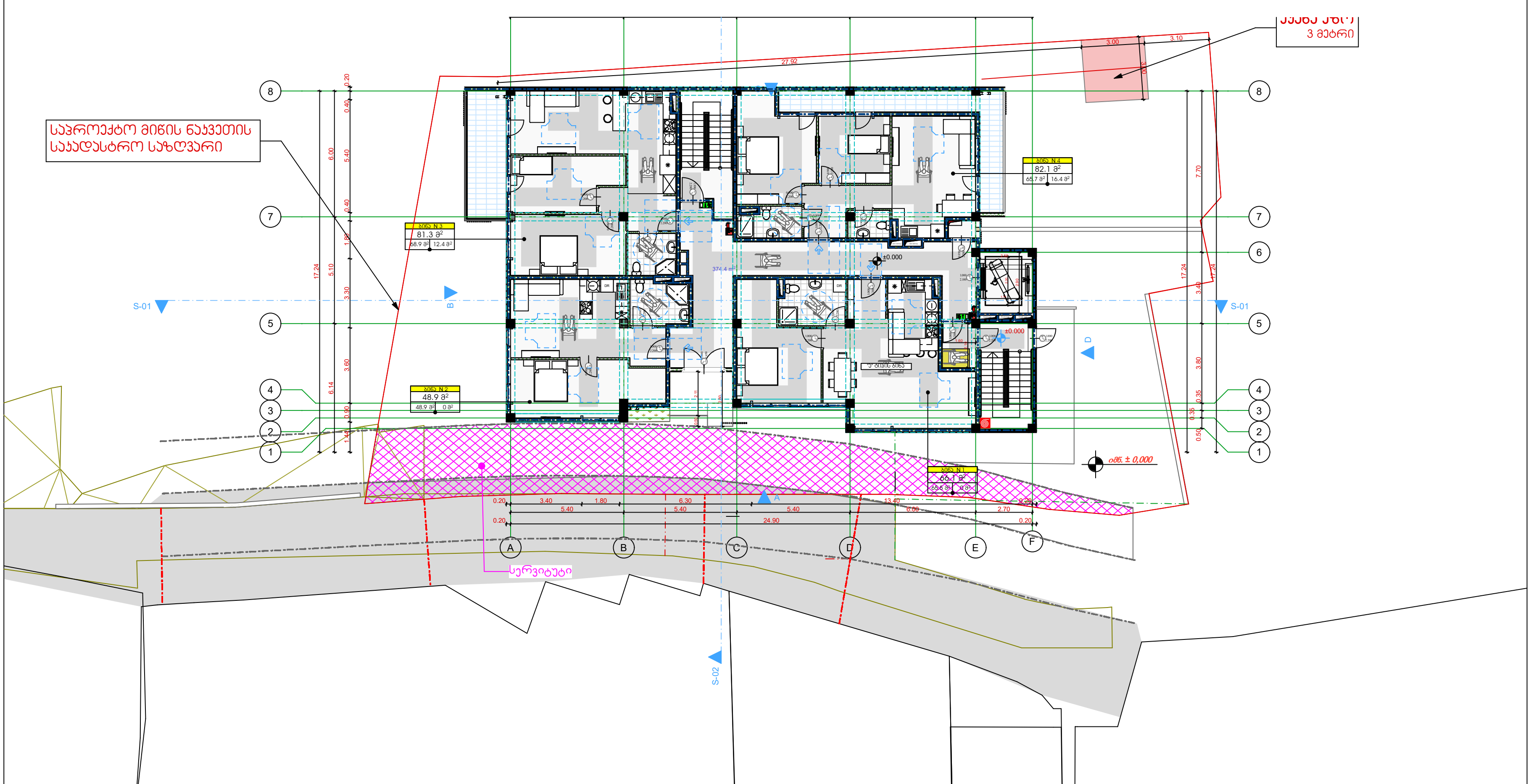

დაბალი ინტენსივობის მრავალბინიანი საცხოვრებელი სახლი

მისამართი:
-ქალაქი თბილისი, მცხეთის II შესახვევი №16
ს/კ 01.14.11.039.030

არქიტექტურული ნაწილი

არქიტექტორი
მოჰამმად ალი არჯმანდფური

ფორმატი: A3
მასშტაბი:
გვ.№

პირობითი აღნიშვნები:

- მისაწვდომი სვლა- გზი
- ეტლით მოსარგებლე
- თავისუფალი ფართი ეტლისთვის
- თავშესაფრის ადგილი ეტლისთვის

შენიშვნები:
ნიშნული +-0.000 = (აბს) 526,00

ქ.თბილისი, 2023 წელი

გეგმები

მისაწვდომობის ეროვნული სტანდარტის მიხედვით

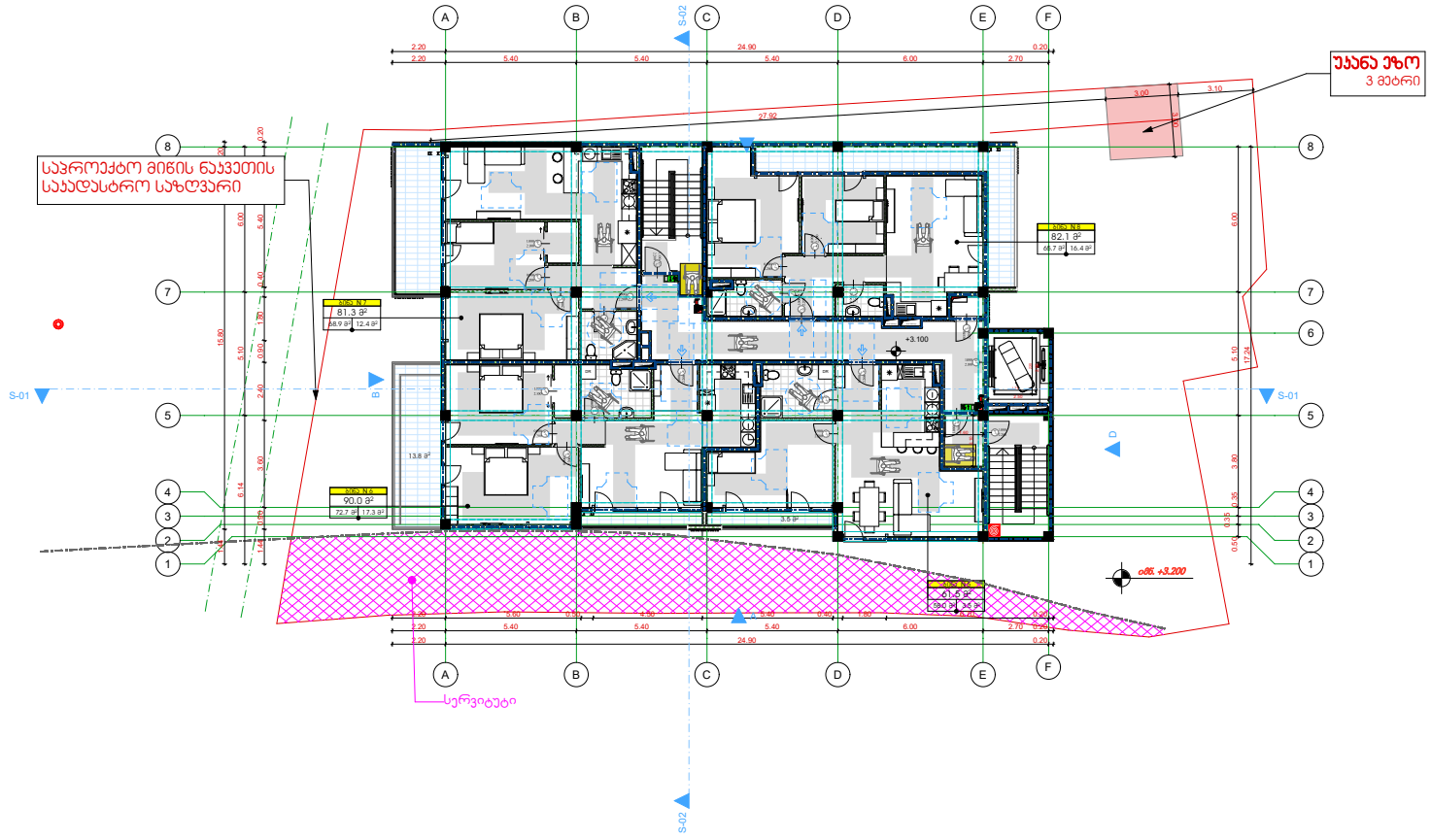

დაბალი ინტენსივობის მრავალბინიანი საცხოვრებელი სახლი

მისამართი:
-ქალაქი თბილისი, მცხეთის II შესახვევი №16
ს/კ 01.14.11.039.030

არქიტექტურული ნაწილი

არქიტექტორი
მოჭამმად ალი
არყმანდფური

ფორმატი: მასშტაბი: გვ.№
A3

პირობითი აღნიშვნები:

- მისაწვდომი სცლა- გეზი
- ეტლით მოსარგებლე
- თავისუფალი ფართი ეტლისთვის
- თავშესაფრის აღჭილი ეტლისთვის

შენიშვნები:
ნიშნული +-0.000 = (ბს) 526.00

ქ.თბილისი, 2023 წელი

გეგმები

მისაწვდომობის ეროვნული სტანდარტის მიხედვით

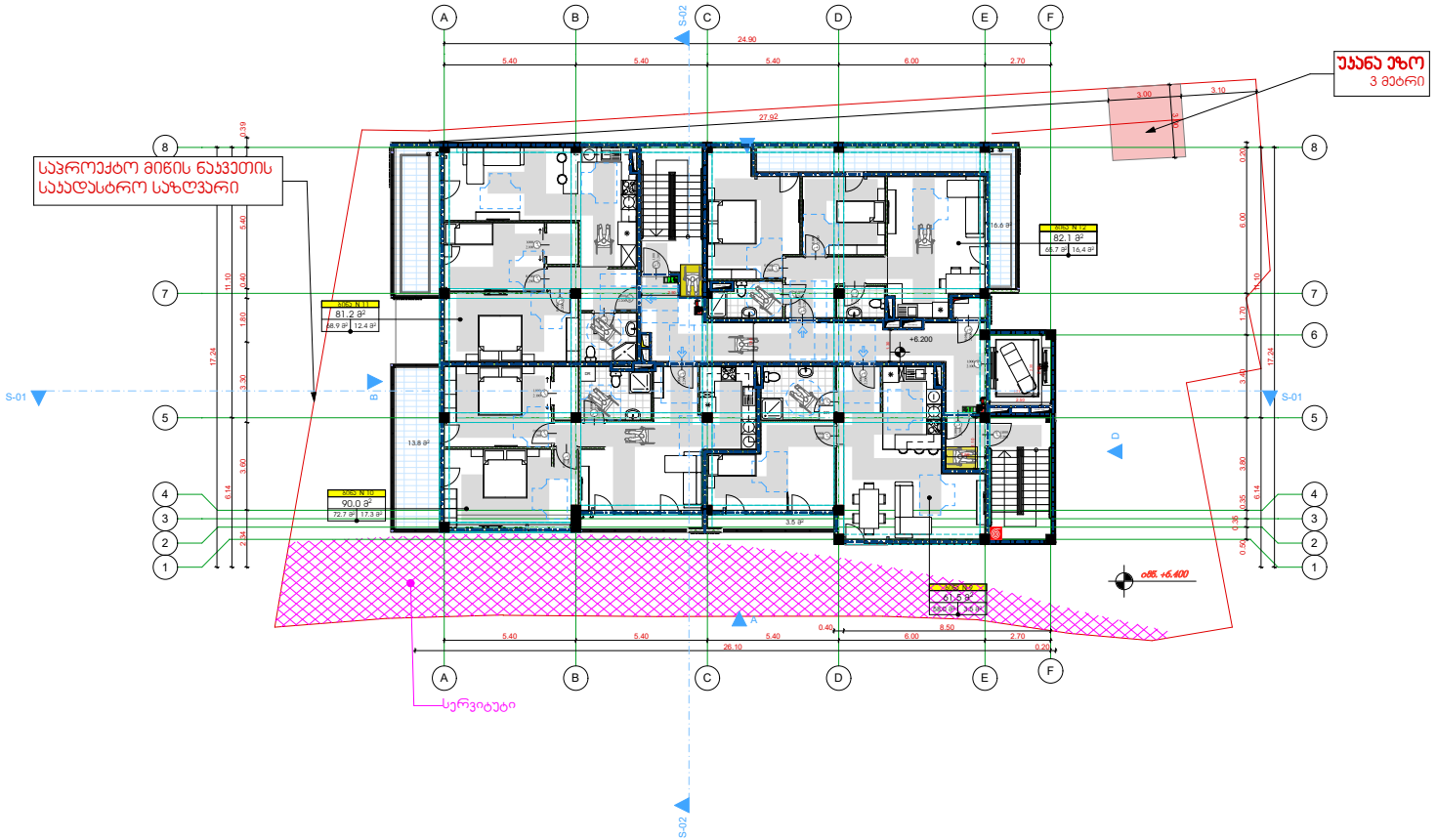

დაბალი ინტენსივობის მრავალბინიანი საცხორებელი სახლი

მისამართი:
-ქალაქი თბილისი, მცხეთის II მესახვევი №16
ს/კ 01.14.11.039.030

არქიტექტურული ნაწილი

არქიტექტორი
მოჭამმად ალი
არკმანდფერი

ფორმატი: მასშტაბი: გვ.№
A3

პირობითი აღნიშვნები:

მისაწვდომი სცლა- გზა

ელლით მოსარგებლე

თავისუფალი ფართი ელლისთვის

თავშესაფრის აღჭილი ელლისთვის

შენიშვნები:
ნიშნული +-0.000 = (აბს) 526.00

ქ.თბილისი, 2023 წელი

მიწის დონის განსაზღვრა

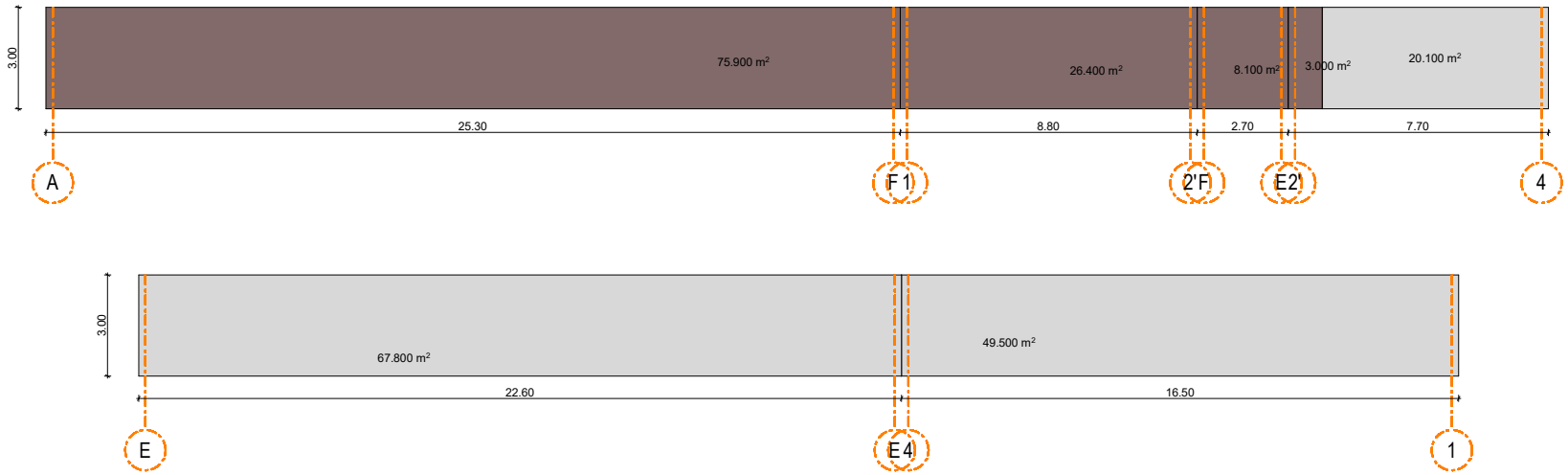

აღნიშნული სართული არ შედის საანგარიშო ჯ-2 კოეფიციენტის ფართში, რადგან შენობის ამ სართულის ერთი მხარე სრულად დაფარულია მიწით, ხოლო არსებულ ნიშნულზე ფასადების ფართობებისა და პერიმეტრის შეფარდება არ აღემატება დადგენილ **1.8**-ს

-1 სართულის კედლების ფართობების ჯამი

20.1 + 67.8 + 49.5 = 137.4 მ²

-1 სართულის პერიმეტრის ჯამი

25.3 + 8.8+ 2.7 + 7.7 + 22.6 + 16.5 = 83.6 მ

137.4 მ² / 83.6 მ = 1.6

დაბალი ინტენსივობის მრავალბინიანი საცხორებელი სახლი

მისამართი:
-ქალაქი თბილისი, მცხეთის II შესახვევი №16
ს/კ 01.14.11.039.030

არქიტექტურული ნაწილი

არქიტექტორი
მოჰამმად ალი არჯმანდფერი

ფორმატი: მასშტაბი: გვ.№
A3

პირობითი აღნიშვნები:

შენიშვნები:
ნიშნული +-0.000 = (აბს) 526,00

ქ.თბილისი, 2023 წელი

დეტალი 1

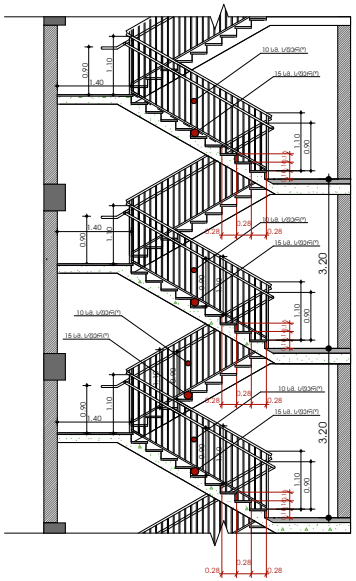

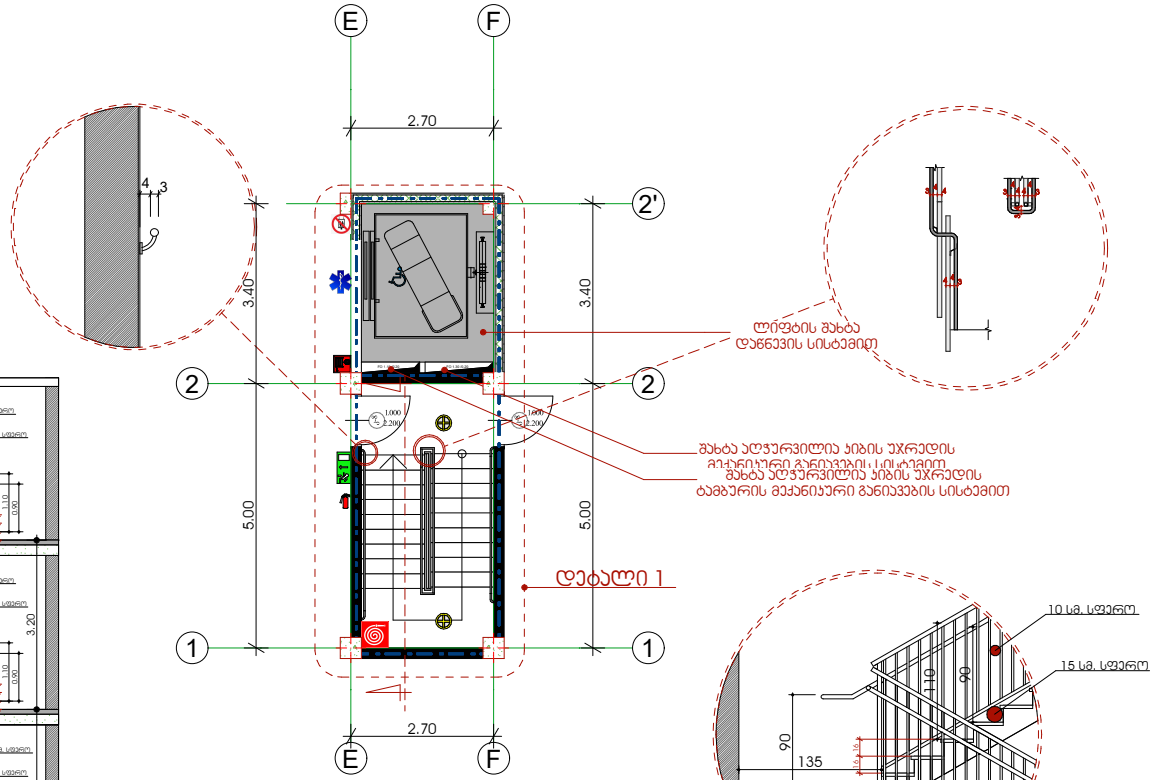

დაბალი ინტენსივობის მრავალბინიანი საცხორებელი სახლი

მისამართი:
-ქალაქი თბილისი, მცხეთის ||| შესახვევი №16
ს/კ 01.14.11.039.030

არქიტექტურული ნაწილი

არქიტექტორი
მოჭამმად ალი
არჯმანდფერი

ფორმატი: მასშტაბი: გვ.№
A3

პირობითი აღნიშვნები:

შენიშვნები:
ნიშნული +-0.000 = (აბს) 526,00

ქ.თბილისი, 2023 წელი

დეტალები

ლითონისა და მინის მოაჯირი

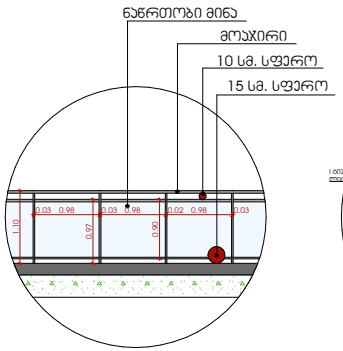

მოაჯირის ჭრილი

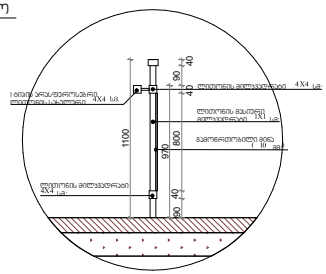

კედლის მოპირკეთება ბუნებრივი ქვა - ტრავერტინი

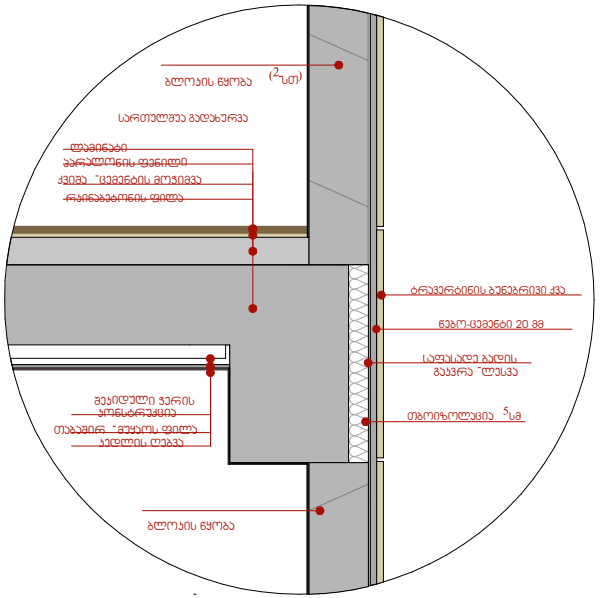

კედლის მოპირკეთება - დეკორატიული ღესვა -ღებვა

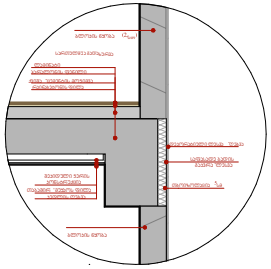

აივანი /ტერასა მოპირკეთება

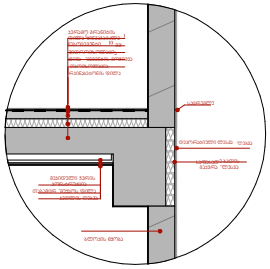

დაბალი ინტენსივობის მრავალბინიანი საცხორებელი სახლი

მისამართი:
-ქალაქი თბილისი, მცხეთის II შესახვევი №16
ს/კ 01.14.11.039.030

არქიტექტურული ნაწილი

არქიტექტორი
მოჭამმად ალი
არჯმანდფერი

ფორმატი: მასშტაბი: გვ.№
A3

პირობითი აღნიშვნები:

შენიშვნები:
ნიშნული +-0.000 = (აბს) 526,00

ქ.თბილისი, 2023 წელი

დეტალები

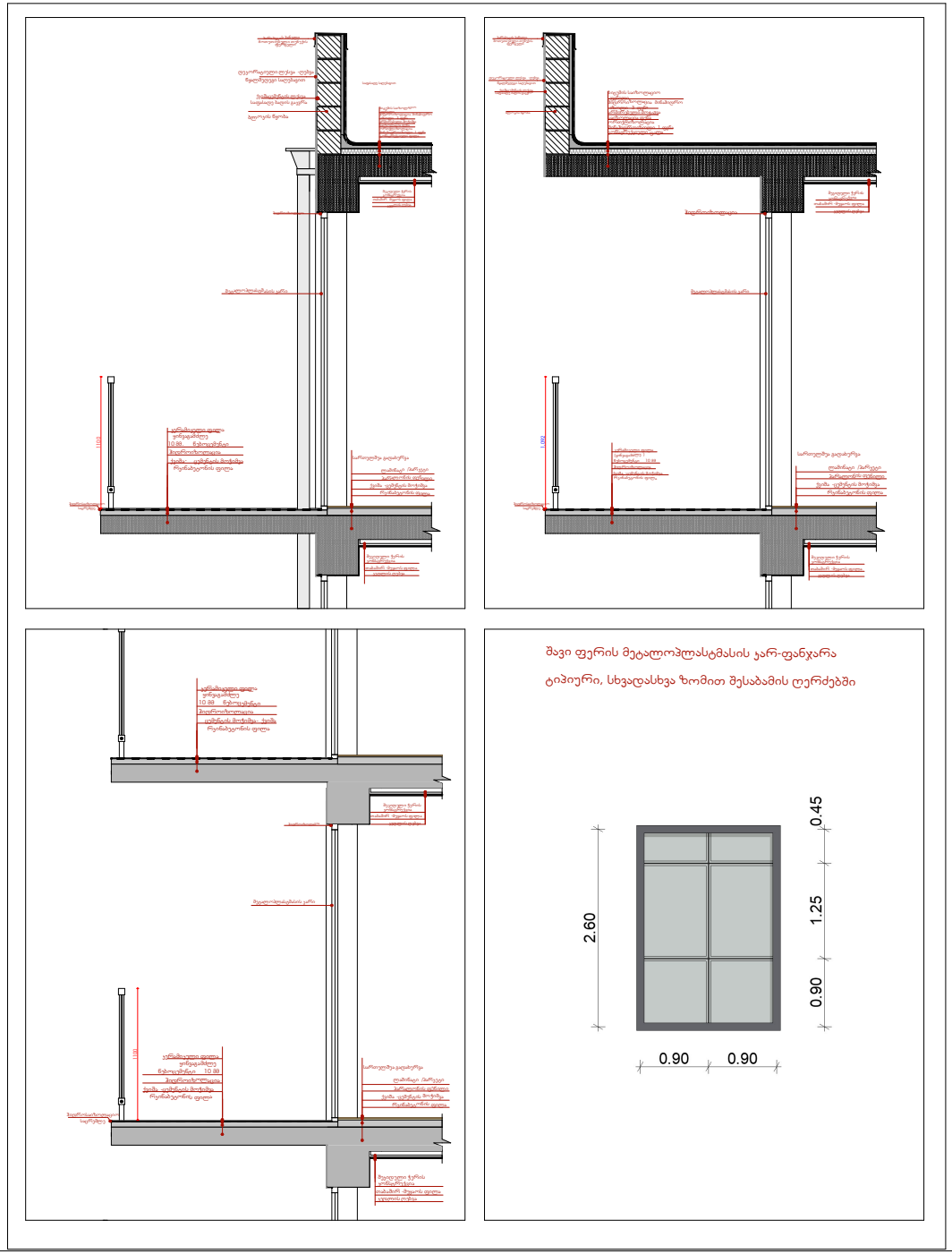

შავი ფერის მეტალოპლასტმასის ჯარ-ფანჯარა

ტიპიური, სხვადასხვა ზომით შესაბამის ღერძებში

დაბალი ინტენსივობის მრავალბინიანი საცხორებელი სახლი

მისამართი:
-ქალაქი თბილისი, მცხეთის ||შესახვევი №16
ს/კ 01.14.11.039.030

არქიტექტურული ნაწილი

არქიტექტორი
მოჭამმად ალი
არჯმანდფერი

ფორმატი: მასშტაბი: გვ.№
A3

პირობითი აღნიშვნები:

შენიშვნები:
ნიშნული +-0.000 = (აბს) 526,00

ქ.თბილისი, 2023 წელი

საყრდენი კედლების ანგარიში

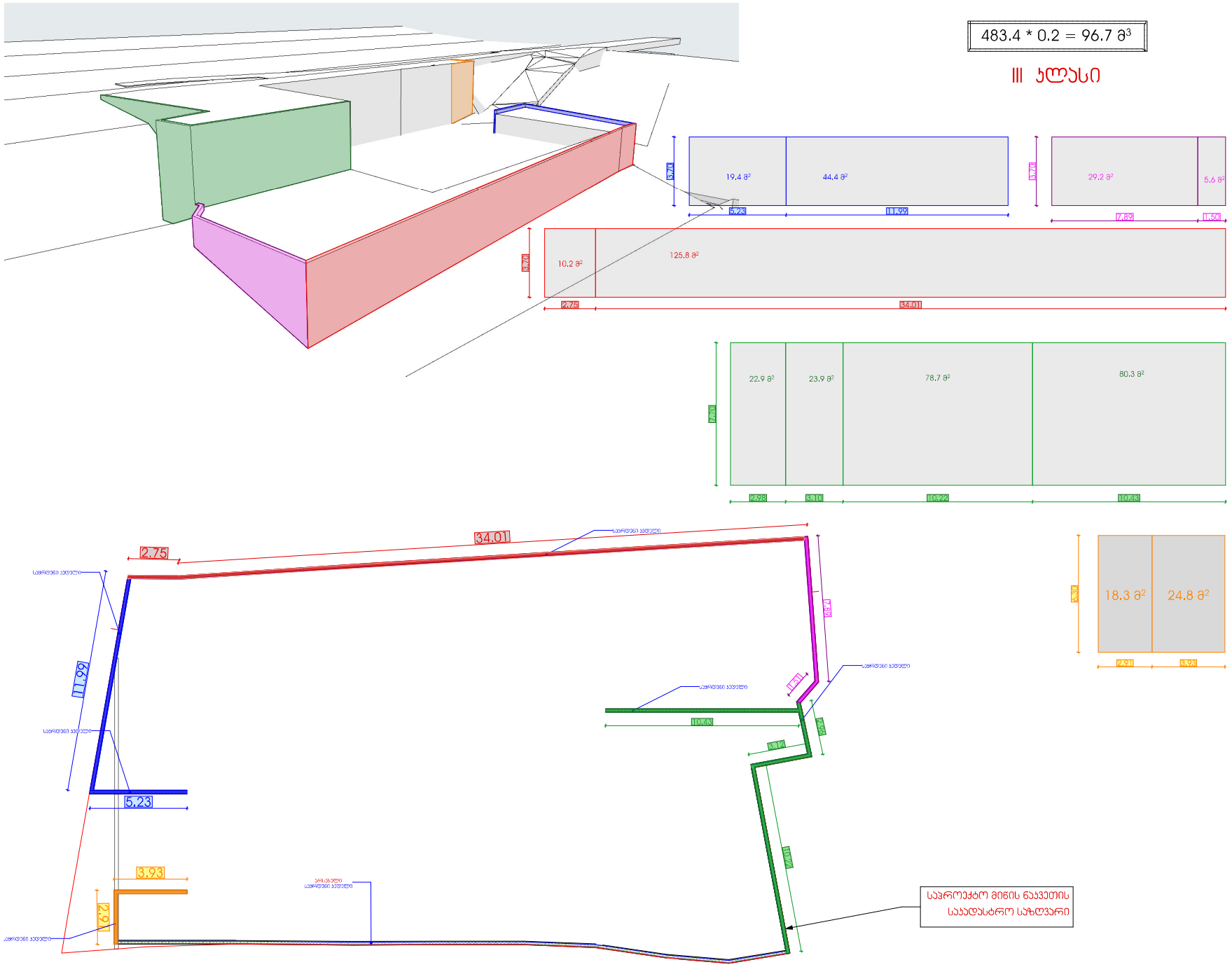

დაბალი ინტენსივობის მრავალბინიანი საცხოვრებელი სახლი

მისამართი:
-ქალაქი თბილისი, მცხეთის II შესახვევი №16
ს/კ 01.14.11.039.030

არქიტექტურული ნაწილი

არქიტექტორი
მოჭამმად ალი არჯმანდფერი

ფორმატი: მასშტაბი: გვ.№
A3

პირობითი აღნიშვნები:

შენიშვნები:
ნიშნული +-0.000 = (აბს) 526,00

ქ.თბილისი, 2023 წელი