
25.11.2023


25.11.2023


25.11.2023

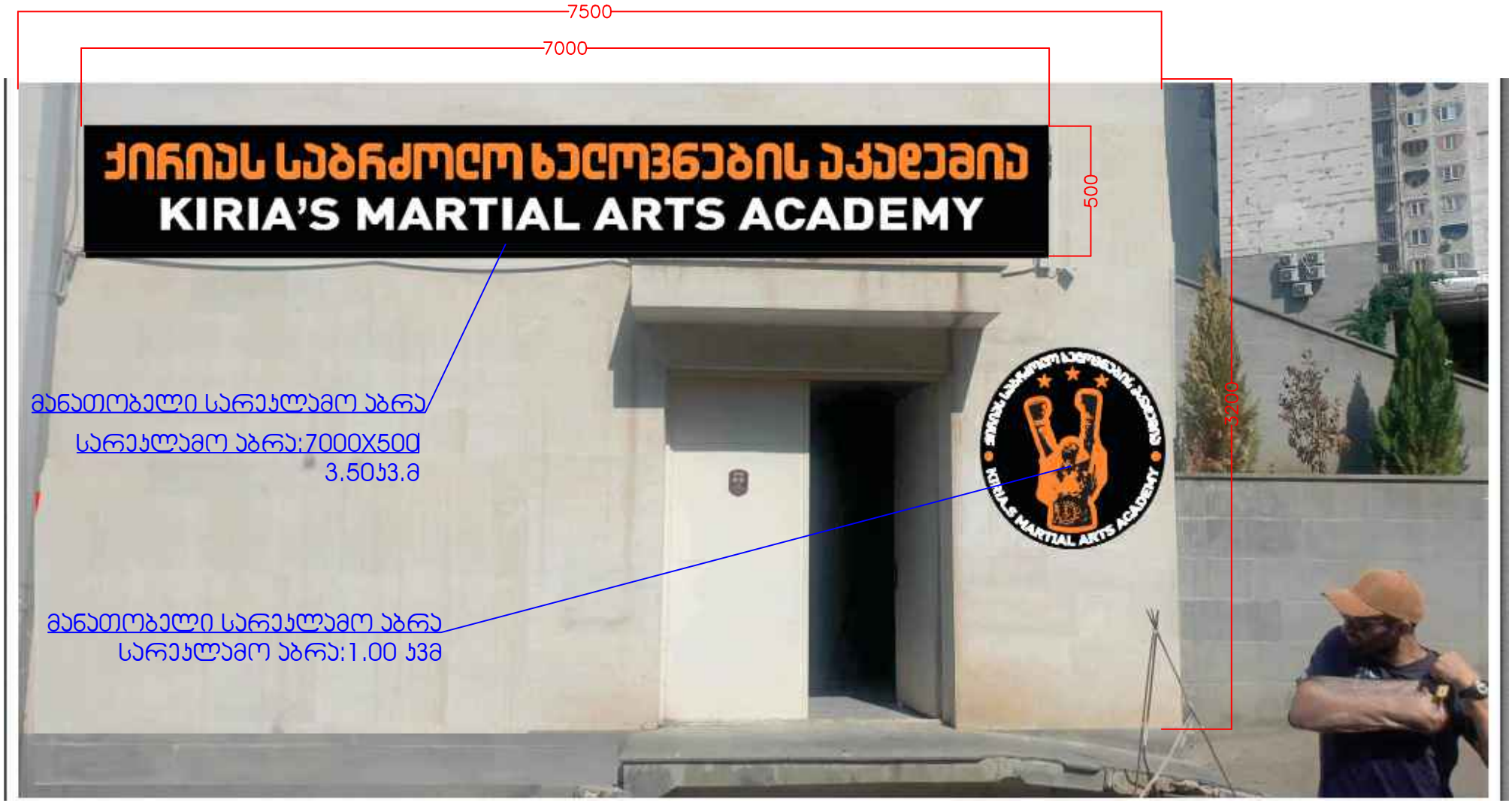
7500
7000
ქირიას საბრძოლო ხელოვნების აკადემია
KIRIA'S MARTIAL ARTS ACADEMY
500
3200
მანათობელი სარეკლამო აბრა
სარეკლამო აბრა:7000X500
3.50კვ.მ
მანათობელი სარეკლამო აბრა
სარეკლამო აბრა:1.00 კვმ


საპროექტო არეალი
7500
3500

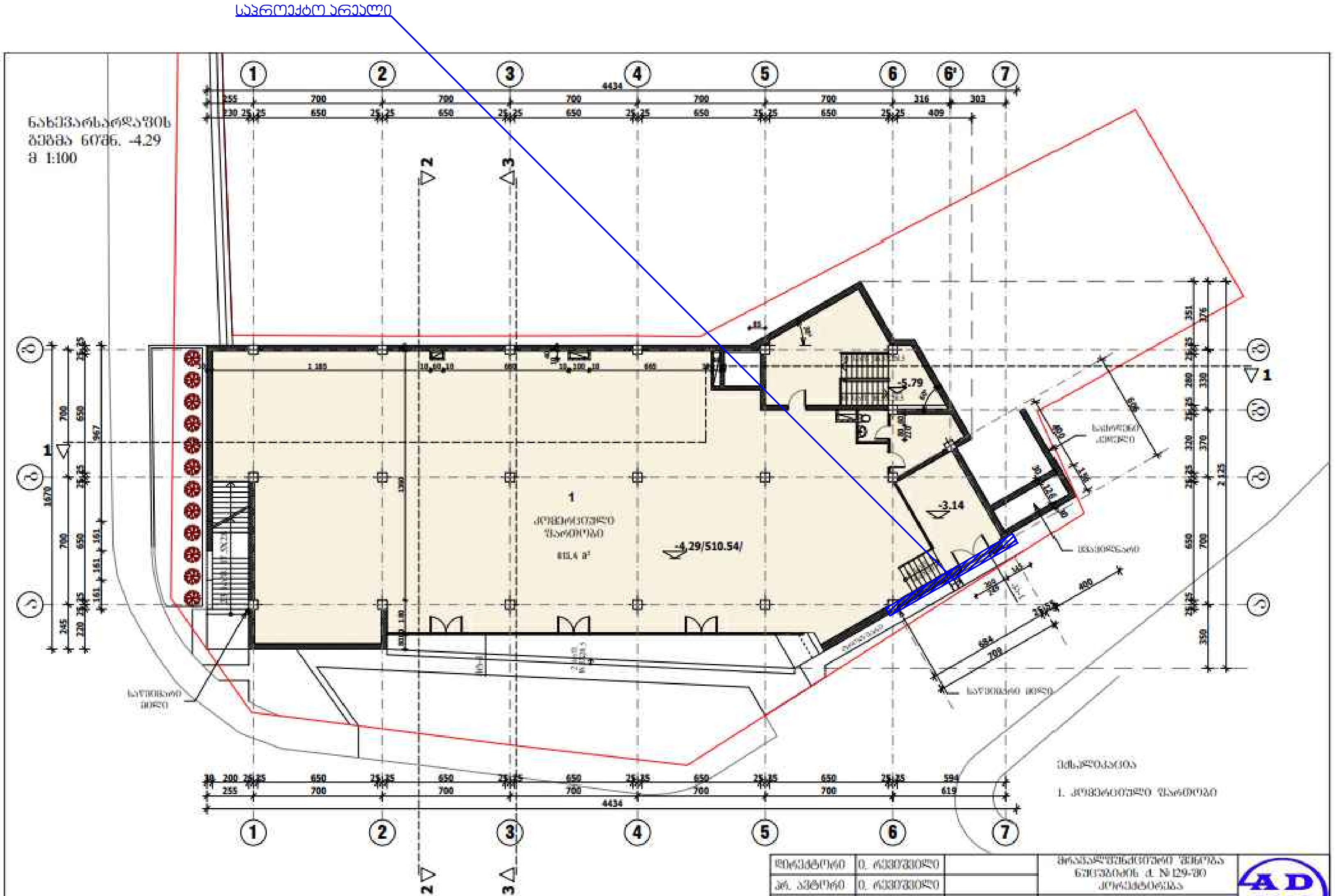

დირექტორი	ი. რევაზიშვილი		მრავალფუნქციური შენობა ნუცუბიძის ქ. №129-ში კორექტირება	AD 2013
არ. ავტორი	ი. რევაზიშვილი			
მთ. კონსტრ.	თ. მჭედლიძე		ნახევარსარდაფის გეგმა ნიშ. -4.29 მ 1:100	
			სტადია / ფურც. / ფურც-ბი / დაკვ. №	
შეასრულა	ი. რევაზიშვილი		მ.პ. / 3 / 25 / 13/14	შ.პ.ს. ად 2013

საკადასტრო გეგმა

საჯარო რეესტრის ეროვნული სააგენტო

საკადასტრო კოდი:	**01.14.02.025.197**	ნაკვეთის დანიშნულება:	**არასასოფლო სამეურნეო**
განცხადების ნომერი:	**882016450429**	ფართობი:	**1094 კვ.მ (WGS 84 / UTM zone 38N)**
მომზადების თარიღი:	**06/10/2016**		

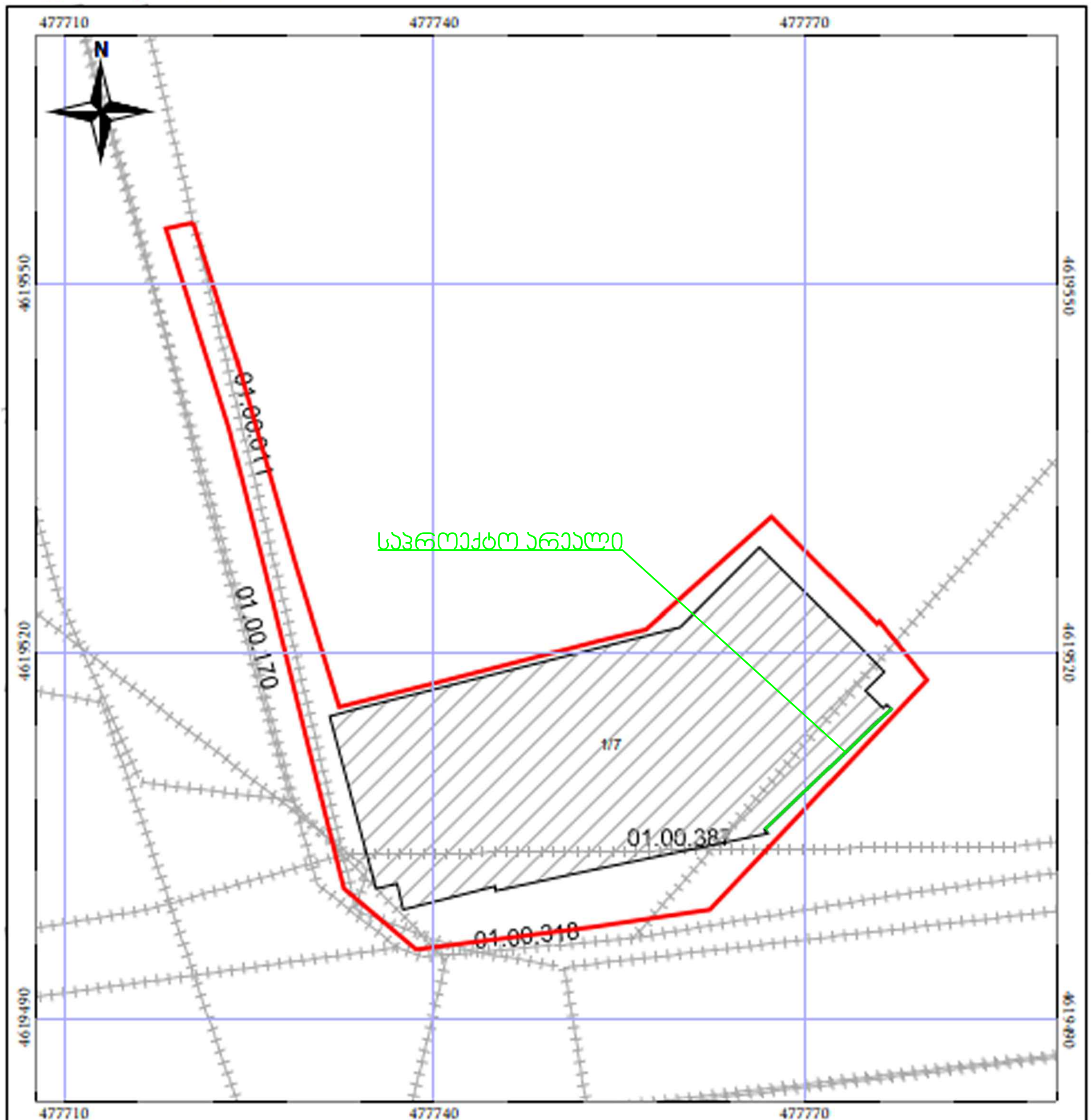

კოორდინატთა სისტემა: WGS 84 / UTM zone 38N

მასშტაბი 1:500

10

ნაკვეთის საკადასტრო საზღვარი	სახაზოვანი ნაგებობა	ტყის ფონდი
05/25 შენობა/ნაგებობა	05/25 მშენებარე ნაგებობა	ვალდებულება

საკადასტრო გეგმა

საჯარო რეესტრის ეროვნული სააგენტო

საკადასტრო კოდი: **01.14.02.025.197**
განცხადების ნომერი: **882016450429**
მომზადების თარიღი: **06/10/2016**

ნაკვეთის დანიშნულება: **არასასოფლო სამეურნეო**
ფართობი: **1094 კვ.მ (WGS 84 / UTM zone 38N)**

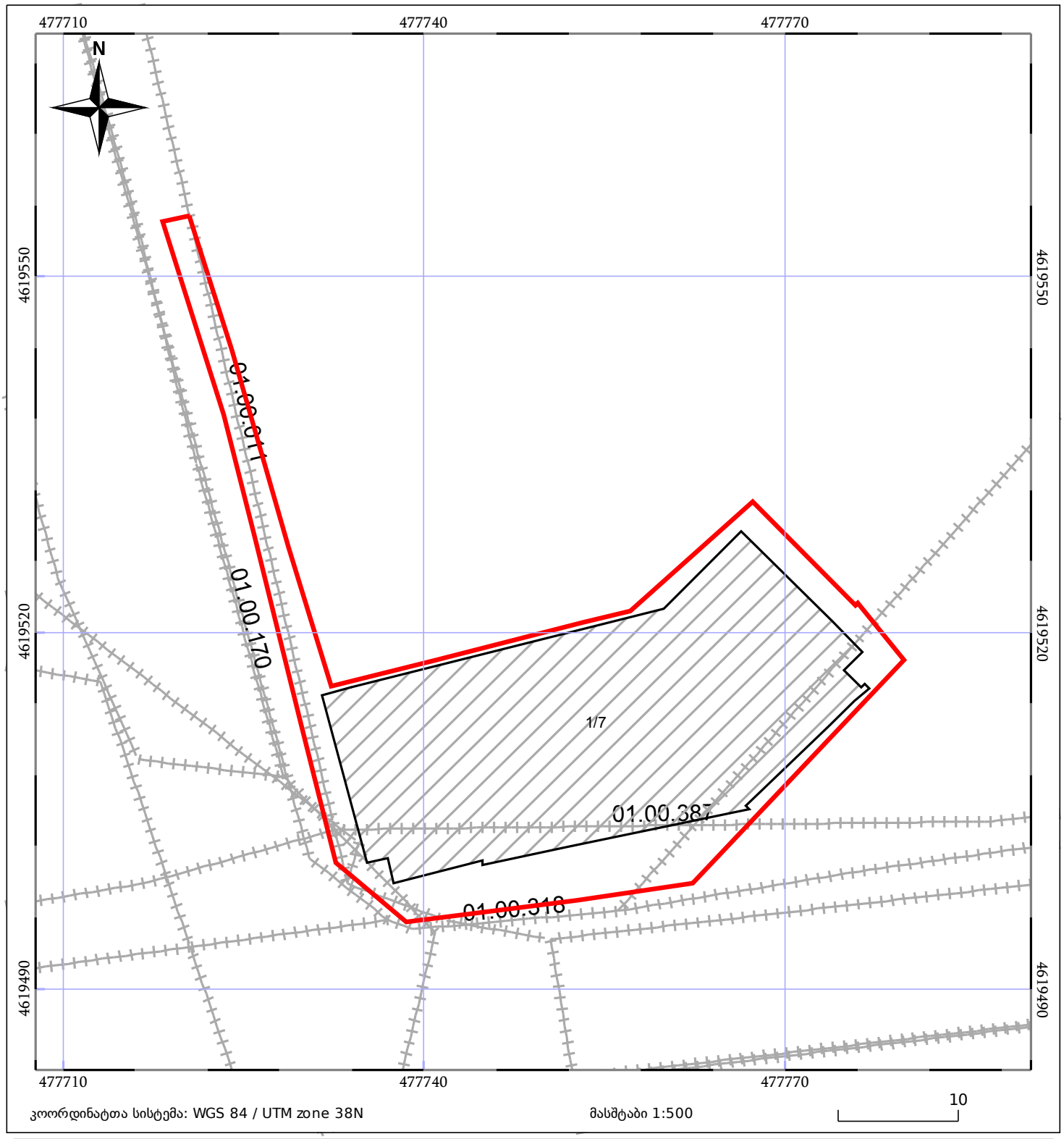

ნაკვეთის საკადასტრო საზღვარი
ხაზობრივი ნაგებობა
ტყის ფონდი
05/25 შენობა/ნაგებობა
05/25 მშენებარე ნაგებობა
ვალდებულება

მიწის (უძრავი ქონების) საკადასტრო კოდი **N 01.14.02.025.197.01.03.001**

ამონაწერი საჯარო რეესტრიდან

განცხადების რეგისტრაცია
N 882023140262 - 22/02/2023 10:44:12

მომზადების თარიღი
28/02/2023 14:04:16

საკუთრების განყოფილება

ზონა	სექტორი	კვარტალი	ნაკვეთი	კოდი
თბილისი	ვაკე			
01	**14**	**02**	**025/197**	**01/03/001**

მისამართი: ქალაქი თბილისი , შალვა ნუცუბიძის ქუჩა N129ა

ნაკვეთის საკუთრების ტიპი: **თანასაკუთრება**
ნაკვეთის ფუნქცია: **არასასოფლო სამეურნეო**
დაზუსტებული ფართობი:**1094.00** კვ.მ.
ნაკვეთის წინა ნომერი: **01.14.02.025.117;**
შენობა-ნაგებობები: **შენობა ნაგებობა N1 საერთო ფართი:5477.5კვ.მ მათ შორის: საოფისე ფართი:2636.7კვ.მ. კომერციული ფართი:1154.6 კვ.მ. დამხმარე ფართი:123.7კვ.მ. საბაფხულო ფართი 627.5კვ.მ. სარდაფის ფართობი:659.4კვ.მ. კიბის უჯრედისა და სადარბაზოს ფართობი:275.6კვ.მ**

მესაკუთრეები

განცხადების რეგისტრაცია : ნომერი 882013053459 , თარიღი 11/02/2013 14:13:20
უფლების რეგისტრაცია: თარიღი 21/02/2013

უფლების დამადასტურებელი დოკუმენტი:

- შპს "ელიტ ოფისი"-ს პარტნიორთა კრება N5 , დამოწმების თარიღი:11/02/2013 , საქართველოს იუსტიციის სამინისტროს საჯარო რეესტრის ეროვნული სააგენტო

მესაკუთრეები:
შპს "ელიტ ოფისი" , ID ნომერი:404903486

მესაკუთრე:	საკუთრების ტიპი:	საკუთრება:		ფართი:	წილი:
შპს "ელიტ ოფისი"	საკუთრება	**სარდაფი N1**	**-7.29**	643.60 კვ.მ.	

იპოთეკა

1) განცხადების რეგისტრაცია ნომერი 892018994134 თარიღი 14/11/2018 18:03:51

იპოთეკარი: სააქციო საზოგადოება "თიბისი ბანკი"204854595;
მესაკუთრე: **შპს "ელიტ ოფისი"** 404903486;
საგანი:სარდაფი N1 ფართი: 643.60 კვ.მ ;

იპოთეკის ხელშეკრულება N 1231232543041, დამოწმების თარიღი14/11/2018, საქართველოს იუსტიციის სამინისტროს საჯარო რეესტრის ეროვნული სააგენტო

უფლების რეგისტრაცია: თარიღი 14/11/2018

საგანგაშო გირავნობა:

რეგისტრირებული არ არის

სარგებლობა

განცხადების რეგისტრაციის ნომერი 882023140262 თარიღი 22/02/2023 10:44:12

მოიჯარე: ა (ა) ი.პ ,,დავით ქირიას სპორტული ცენტრი" 420011819;

საგანი:სარდაფი N1, -7.29, 643.60 კვ.მ-დან 530 კვ.მ;
საბოლოო თარიღი:01/04/2027;

იჯარის ხელშეკრულება, დამოწმების თარიღი22/02/2023, საქართველოს იუსტიციის სამინისტროს საჯარო რეესტრის ეროვნული სააგენტო

უფლების რეგისტრაცია: თარიღი 28/02/2023

ვალდებულება

ყადაღა/აკრძალვა:

რეგისტრირებული არ არის

მოვალეთა რეესტრი:

რეგისტრირებული არ არის

"ფიზიკური პირის მიერ 2 წლამდე ვადით საკუთრებაში არსებული მატერიალური აქტივის რეალიზაციისას, აგრეთვე საგადასახადო წლის განმავლობაში 1000 ლარის ან მეტი ღირებულების ქონების საჩუქრად მიღებისას საშემოსავლო გადასახადი გადახდას ექვემდებარება საანგარიშო წლის მომდევნო წლის 1 აპრილამდე, რის შესახებაც აღნიშნული ფიზიკური პირი იმავე ვადაში წარუდგენს დეკლარაციას საგადასახადო ორგანოს. აღნიშნული ვალდებულების შეუსრულებლობა წარმოადგენს საგადასახადო სამართალდარღვევას, რაც იწვევს პასუხისმგებლობას საქართველოს საგადასახადო კოდექსის XVIII თავის მიხედვით."

- დოკუმენტის ნამდვილობის გადამოწმება შესაძლებელია საჯარო რეესტრის ეროვნული სააგენტოს ოფიციალურ ვებ–გვერდზე www.napr.gov.ge;
- ამონაწერის მიღება შესაძლებელია ვებ–გვერდზე www.napr.gov.ge, ნებისმიერ ტერიტორიულ სარეგისტრაციო სამსახურში, იუსტიციის სახლებსა და სააგენტოს ავტორიზებულ პირებთან;
- ამონაწერში ტექნიკური ხარვეზის აღმოჩენის შემთხვევაში დაგვიკავშირდით: 2 405405 ან პირადად შეავსეთ განაცხადი ვებ–გვერდზე;
- კონსულტაციის მიღება შესაძლებელია იუსტიციის სახლის ცხელ ხაზზე 2 405405;
- საჯარო რეესტრის თანამშრომელთა მხრიდან უკანონო ქმედების შემთხვევაში დაგვიკავშირდით ცხელ ხაზზე: 2 405405
- თქვენთვის საინტერესო ნებისმიერ საკითხთან დაკავშირებით მოგვწერეთ ელ-ფოსტით: info@napr.gov.ge