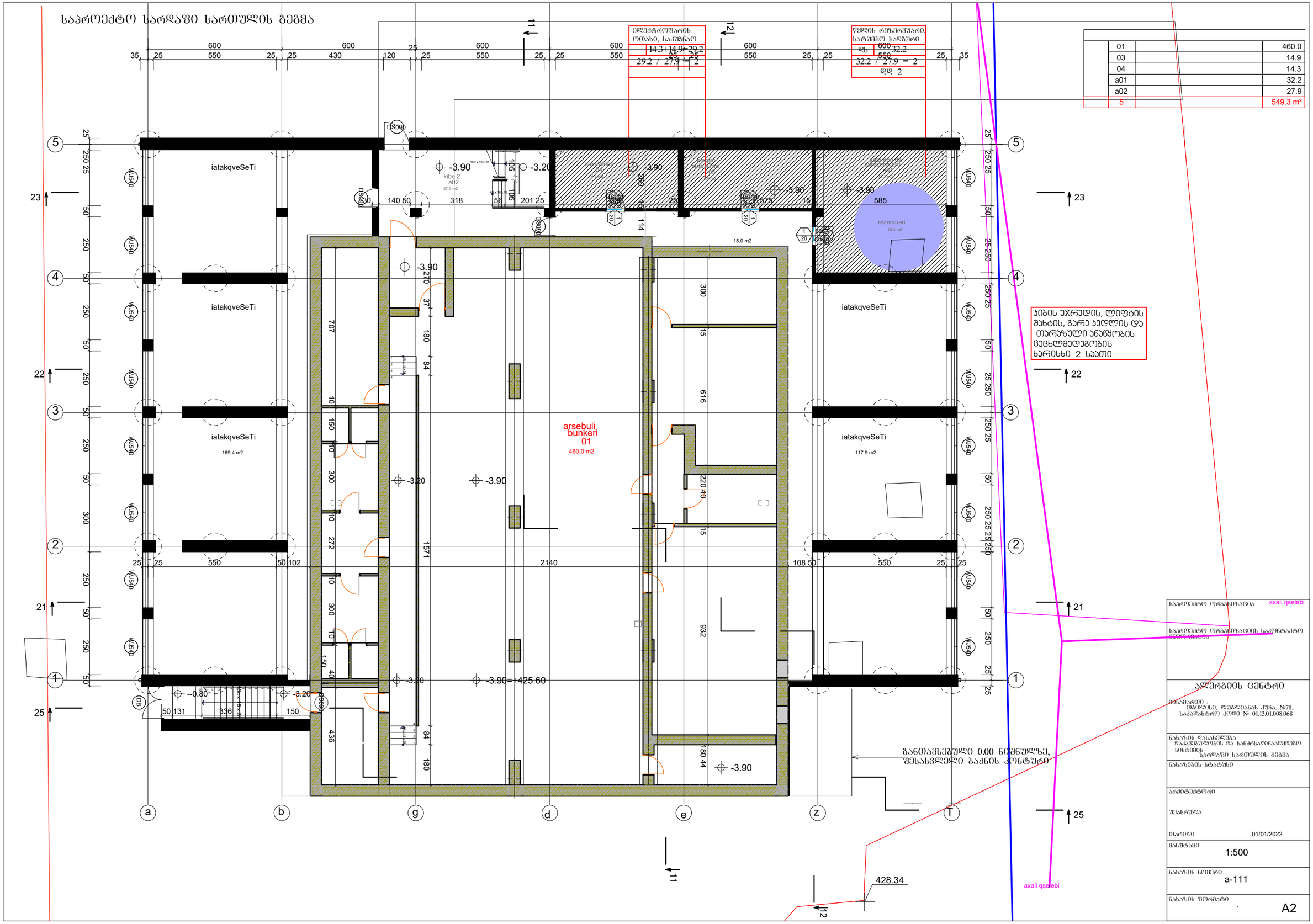

01		460.0
03		14.9
04		14.3
a01		32.2
a02		27.9
5		549.3 m²

საპროექტო ორგანიზაცია	axali qselebi
საპროექტო ორგანიზაციის საკონტაქტო ინფორმაცია	
ალერგიის ცენტრი	
მისამართი : თბილისი, ლუბლიანას ქუჩა. №78, საკადასტრო კოდი № 01.13.01.008.068	
ნახაზის დასახელება დაკავებულობის და ხანძრსაწინააღმდეგო სისტემის სარდაფი სართულის ბებმა	
ნახაზების სტატუსი	
არქიტექტორი	
შესრულა	
თარიღი	01/01/2022
მასშტაბი	1:500
ნახაზის ნომერი	a-111
ნახაზის ფორმატი	A2

saproeqto I sarTulis000 gegma

01	მიწაპაი	158.4
02	სარდისტაცია	34.9
03	წესდება	144.0
04	დაცვა, მიწოლი	11.6
05	ძმობის ოთახი	14.2
06	ძმობის ოთახი	14.0
07	საპროცედურო	15.9
08	საპროცედურო	15.9
09	საპროცედურო	15.9
10	საპროცედურო	15.9
11	გაფართო ოთახები	32.6
12	პაციენტის პაპანები	34.3
13	საპროცედურო	11.1
14	ტუალეტი	10.8
15	ტუალეტი ქალ	6.2
16	ნარჩენების შენახვა	5.3
17	საპროცედურო	34.3
18	საპროცედურო	15.9
19	საპროცედურო	15.9
20	საპროცედურო	15.9
21	ძმობის ოთახი	15.9
22	ძმობის ოთახი	15.9
23	ძმობის ოთახი	15.9
24	ძმობის ოთახი	21.5
25	საპროცედურო	12.9
26	საპროცედურო	11.6
27	საპროცედურო	11.6
28	ფიზიოთერაპია	2.3
29	ფიზიოთერაპიის ოპერატორი	3.8
30	ტუალეტი	6.0
a01	პაპა 1	14.3
a02	პაპა 2	15.4
a03	ფიზიის ოპერატორი	14.3
a04	წესდება	4.5
a05	ბაბანი	126.4
32		915.3 m²

-0.80 (+428.70)

±0.00 =+429.50

±0.00 = +429.50

-1.50

-1.10(+428.40)

bunkeris ventilacia

arsebuli bunkeris gadaxurvis amoRebis adgilebi

axali qselebi

СП 158.13330.2014 საავადმყოფოს კატალოგის შეზრუნების ბაბარიტი

ჰიბის უჯრედის, ლიფტის შახტის, ბარე ჯედლის, თარაჯალი ანაწყობის და ტექნიკური შახტების ცეცხლმედეგობის ხარისხი 2 საათი

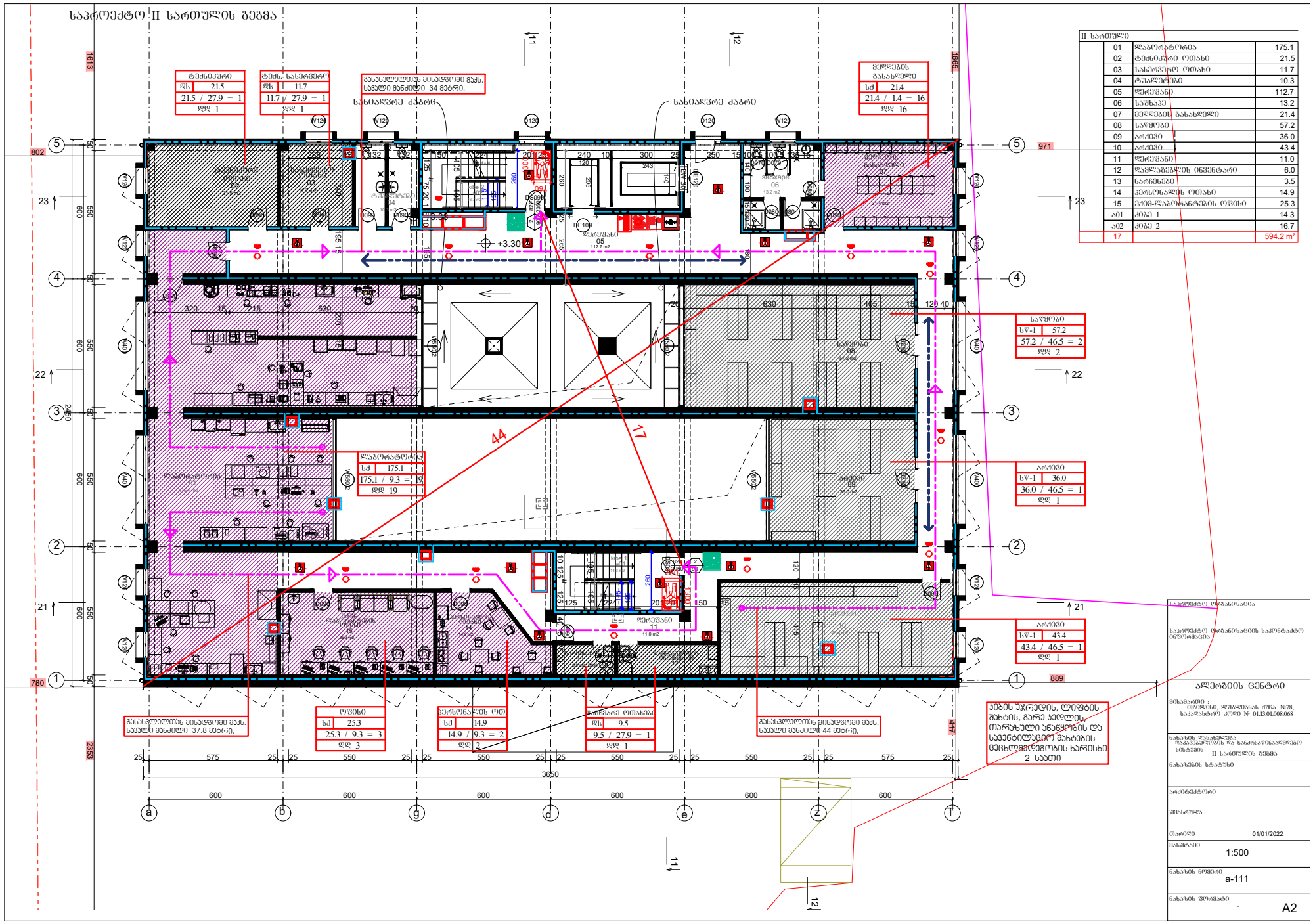
საპროექტო II სართულის გეგმა
II სართული
01 ლაბორატორია 175.1
02 ტექნიკური ოთახი 21.5
03 სანიტარული ოთახი 11.7
04 ტუალეტები 10.3
05 დერეფანი 112.7
06 საშხაპე 13.2
07 მედდების განახლელი 21.4
08 საწყობი 57.2
09 არქივი 36.0
10 არქივი 43.4
11 დერეფანი 11.0
12 დამლაგებლის ინვენტარი 6.0
13 ნარჩენები 3.5
14 პერსონალის ოთახი 14.9
15 ელექტრანტანების ოფისი 25.3
ა01 კიბე 1 14.3
ა02 კიბე 2 16.7
17 594.2 m²
ტექნიკური ოთახი
ფს 21.5
21.5 / 27.9 = 1
დდ 1
ტექნ. სანიტარული
ფს 11.7
11.7 / 27.9 = 1
დდ 1
მედდების განახლელი
ხძ 21.4
21.4 / 1.4 = 16
დდ 16
საწყობი
სწ-1 57.2
57.2 / 46.5 = 2
დდ 2
არქივი
სწ-1 36.0
36.0 / 46.5 = 1
დდ 1
არქივი
სწ-1 43.4
43.4 / 46.5 = 1
დდ 1
ლაბორატორია
ხძ 175.1
175.1 / 9.3 = 19
დდ 19
ოფისი
ხძ 25.3
25.3 / 9.3 = 3
დდ 3
პერსონალის ოთ
ხძ 14.9
14.9 / 9.3 = 2
დდ 2
დერეფანი ოთახები
ფს 9.5
9.5 / 27.9 = 1
დდ 1
განსაკუთრებულ მიადგომი გაძ. საჭიროა 34 მეტრი.
განსაკუთრებულ მიადგომი გაძ. საჭიროა 37.8 მეტრი.
განსაკუთრებულ მიადგომი გაძ. საჭიროა 44 მეტრი.
ჯიბის უჯრედი, ლიფტის შახტის, გარე კედლის, თარაზული ანაწყობის და საკვანძილაციო შახტების ცეცხლმედეგობის ხარისხი 2 საათი
განსაკუთრებული დანიშნულების ობიექტი
ალერგიის ცენტრი
მისამართი: თბილისი, ლუბლიანას ქუჩა. №78, საკადასტრო კოდი № 01.13.01.008.068
ნახაზის დასახელება: განსაკუთრებული დანიშნულების და ხანძარსაწინააღმდეგო სისტემის II სართულის გეგმა
ნახაზის სტატუსი
არქიტექტორი
შესრულა
თარიღი 01/01/2022
მასშტაბი 1:500
ნახაზის ნომერი a-111
ნახაზის ზომა A2

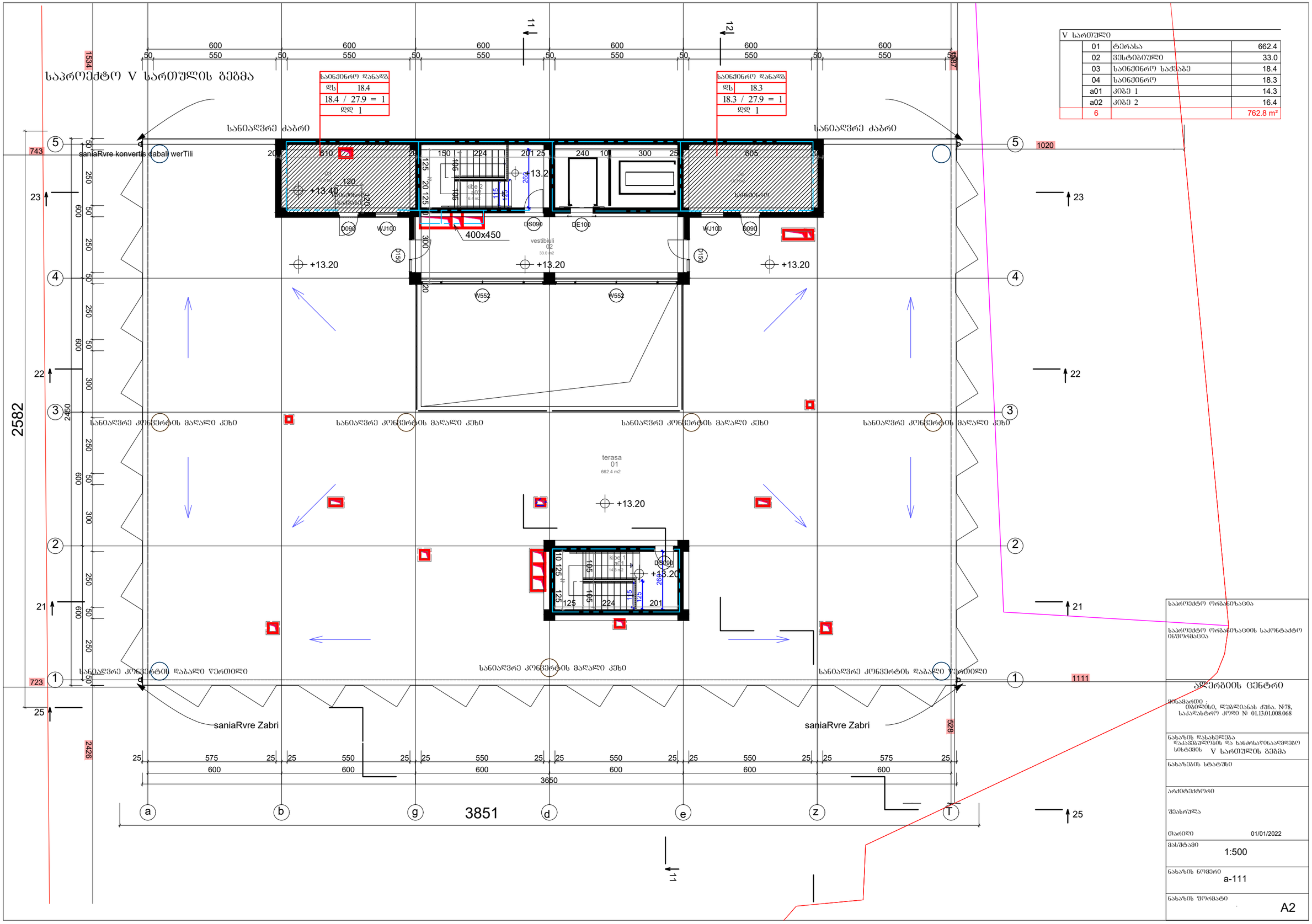

V სართული			
	01	ტერასა	662.4
	02	ვესტიბიული	33.0
	03	სანიქნრო საძვაბე	18.4
	04	სანიქნრო	18.3
	a01	კიბე 1	14.3
	a02	კიბე 2	16.4
	6		762.8 m²

საკროექტო ორგანიზაცია	
საკროექტო ორგანიზაციის საკონტაქტო ინფორმაცია	
ალერგიის ცენტრი	
მისამართი : თბილისი, ლუბლიანას ქუჩა. №78, საკადასტრო კოდი № 01.13.01.008.068	
ნახაზის დასახელება დაკავებულობის და ხანძრსაწინააღმდეგო სისტემის V სართულის ბებმა	
ნახაზების სტატუსი	
არქიტექტორი	
შეასრულა	
თარიღი	01/01/2022
მასშტაბი	1:500
ნახაზის ნომერი	a-111
ნახაზის ფორმატი	A2