შპს "რეალექსპერტი"
მის: თბილისი, ათონელის ქ. N23
ტელ: +995 322 99 55 56
+995 599 55 16 23
ელ ფოსტა: realekspert2015@gmail.com

LTD "REALEXPERT"
ATONELI str.23,TBILISI, GEORGIA
TEL: +995 322 99 55 56
+995 599 55 16 23
Email: realekspert2015@gmail.com

GAC – IB – 0296
სსტ ისო/იეკ
17020:2012/2013

შპს „რეალექსპერტი“ ინსპექტირების ორგანო

ი ნ ს პ ე ქ ტ ი რ ე ბ ი ს ა ნ გ ა რ ი შ ი

სსკ GAC

სსიპ „აკრედიტაციის ერთიანი ეროვნული ორგანო – აკრედიტაციის ცენტრი“

აკრედიტაციის მოწმობა

EA BLA-ის ხელმომწერი

GAC-IB-0296

ადასტურებს, რომ

შპს „რეალექსპერტი“-ს

A-ტიპის ინსპექტირების ორგანო

მდებარე: ქ. თბილისი, ათონელის ქ. N23

შეფასდა და აკმაყოფილებს საქართველოს სტანდარტის

სსტ ისო/იეკ 17020:2012/2013-ის მოთხოვნებს

აკრედიტაციის სფერო მოცემულია აკრედიტაციის მოწმობის დანართში, რომელიც წარმოადგენს მის განუყოფელ ნაწილს.

აკრედიტაციის ცენტრის
გენერალური დირექტორი

ბ.ა.

რეგისტრაციის თარიღი
02 ივნისი 2020 წ.

ძალაშია
02 ივნისი 2024 წ.

სსკ GAC

0186 თბილისი, ალ. ყაზბეგის გამზ. №42ა

დამკვეთი: სსიპ „აკრედიტაციის ერთიანი ეროვნული ორგანო - აკრედიტაციის ცენტრი“
დამამზადებელი: შპს „სოლეი“. სფს-ს რეგისტრაციის № 06-3938

ინსპექტირების ანგარიში № R-E.TP.G04.FA.1606.22.

ქ.თბილისი 29.12.2022 წ.

A- ტიპის ინსპექტირების ორგანო აკრედიტებულისსტ ისო/იეკ 17020:2012/2013

ინსპექტორი გაფრთხილებული და პასუხისმგებელია ინსპექტირების მიუკერძოებლობაზე, კვლევის ჯეროვან ჩატარებასა და ინსპექტირების ჩატარების დროს მიღებული ნებისმიერი სახის ინფორმაციის კონფიდენციალობაზე.

ინსპექტორის ხელმოწერა ----------

ინსპექტირების სფერო: ობიექტის ტექნიკური ზედამხედველობა

ინსპექტირების ობიექტი: ქ. თბილისი, წულუკიძის ქ.N15 , კერძო საკუთრებაში არსებულ მიწის ნაკვეთზე (ს/კ: №01.17.10.012.158) ქალაქ თბილისის მუნიციპალიტეტის საჯარო სამართლის იურიდიული პირი ქალაქ თბილისის მუნიციპალიტეტის არქიტექტურის სამსახურის მიერ 2022 წლის 11 ნოემბერს გაცემული № 6203564 ბრძანებით განსაზღვრული მრავალბინიანი საცხოვრებელი სახლის მშენებლობის დროს კალენდარული გრაფიკის შესაბამისად განხორციელებული მშენებლობის ეტაპების სამუშაოები.

ინსპექტირების ჩატარების საფუძველი: განაცხადი № R-E.MP.G09. 1606.22

დამკვეთი: შპს „პრაიმ ინვესტ ჯგუფი“ (ს/კ 406291212)

ობიექტის ტექნიკური ზედამხედველი: ნუგზარ კეკელიძე

ტექნიკური მენეჯერი: თემურ სამნიაშვილი

ინსპექტირების წინაშე დასმული კითხვა: 2022 წლის 11 ნოემბერს გაცემული №6203564 ბრძანების შესაბამისად შესრულებულია თუ არა ინსპექტირების პერიოდისთვის მშენებლობის სანებართვო ბრძანების I ეტაპის სამუშაოები.

ინსპექტირების დამკვეთის მიერ მოწოდებული დოკუმენტები: ქალაქ თბილისის მუნიციპალიტეტის საჯარო სამართლის იურიდიული პირი ქალაქ თბილისის მუნიციპალიტეტის არქიტექტურის სამსახურის მიერ 2022 წლის 11 ნოემბერს გაცემული № 6203564 ბრძანება მშენებლობის ორგანიზაციის პროექტი და მშენებლობის კალენდარული გრაფიკი.

ინსპექტირების თარიღი ან პერიოდი: 26.12.2022 წ. – 29.12.2022 წ.

ინსპექტირების ანგარიში

ქ. თბილისი, წულუკიძის ქ.N15, კერძო საკუთრებაში არსებულ მიწის ნაკვეთზე (ს/კ: №01.17.10.012.158) ინსპექტირების ჩატარების მომენტისათვის დასრულებულია და პროექტთან შესაბამისობაშია ქალაქ თბილისის მუნიციპალიტეტის საჯარო სამართლის იურიდიული პირი ქალაქ თბილისის მუნიციპალიტეტის არქიტექტურის სამსახურის მიერ 2022 წლის 11 ნოემბერს გაცემული №6203564 ბრძანებით განსაზღვრული მრავალბინიანი საცხოვრებელი სახლის მშენებლობის I ეტაპის სამუშაოები კერძოდ: მოსამზადებელი სამუშაოები, დროებითი ღობისა და დამხმარე შენობების მოწყობა. ხეების მოჭრა-გადარგვა.

დანართი: ფოტოილუსტრაცია.

გამოკვლევა

ქ. თბილისი, წულუკიძის ქ.N15, კერძო საკუთრებაში არსებულ მიწის ნაკვეთზე (ს/კ: №01.17.10.012.158) ქალაქ თბილისის მუნიციპალიტეტის საჯარო სამართლის იურიდიული პირი ქალაქ თბილისის მუნიციპალიტეტის არქიტექტურის სამსახურის მიერ 2022 წლის 11 ნოემბერს გაცემული №6203564 ბრძანების თანახმად მიმდინარეობს, მრავალბინიანი საცხოვრებელი სახლის მშენებლობა (IV კლასი)

შეთანხმებული პროექტის რეკვიზიტები:
.შეთანხმებული პროექტის ბრძანების ნომერი: 6125834
.შეთანხმებული პროექტის ბრძანების თარიღი.: 16.09.2022

ინსპექტირების ეტაპზე კვლევის ობიექტს წარმოადგენდა 2022 წლის 11 ნოემბერს გაცემული №6203564 ბრძანებით განსაზღვრული მრავალბინიანი საცხოვრებელი სახლის მშენებლობის I ეტაპის სამუშაოები კერძოდ: მოსამზადებელი სამუშაოები, დროებითი ღობისა და დამხმარე შენობების მოწყობა. ხეების მოჭრა-გადარგვა. ჩვენს მიერ ობიექტზე ინსპექტირებისას მოხდა გრაფიკის შესაბამისად შესრულებული სამუშაოების შემოწმება და ფოტოფიქსაცია.

ქ. თბილისი, წულუკიძის ქ.N15, კერძო საკუთრებაში არსებულ მიწის ნაკვეთზე (ს/კ: №01.17.10.012.158) ინსპექტირების ჩატარების მომენტისათვის დასრულებულია და პროექტთან შესაბამისობაშია ქალაქ თბილისის მუნიციპალიტეტის საჯარო სამართლის იურიდიული პირი ქალაქ თბილისის მუნიციპალიტეტის არქიტექტურის სამსახურის მიერ 2022 წლის 11 ნოემბერს გაცემული №6203564 ბრძანებით განსაზღვრული მრავალბინიანი საცხოვრებელი სახლის მშენებლობის I ეტაპის სამუშაოები კერძოდ: მოსამზადებელი სამუშაოები, დროებითი ღობისა და დამხმარე შენობების მოწყობა. ხეების მოჭრა-გადარგვა.

კვლევაში გამოყენებული ნორმატიულ-ტექნიკური დოკუმენტაცია:

- სამშენებლო ნორმები და წესები - (СНиП - ნაწილი 3);
- სამშენებლო ნორმები და წესები - (СНиП - ნაწილი 4);

- ელექტროდანადგართა მოწყობის წესები (ПУЭ)
- საქართველოს ტერიტორიაზე სამშენებლო სფეროს მარეგულირებელი ტექნიკური რეგლამენტი (საქართველოს მთავრობის 2014 წ. 15 იანვრის დადგენილება N71);
- საქართველოს ეროვნული სტანდარტი სსტ 72:2009 "გზები საავტომობილო საერთო სარგებლობის - გეომეტრიული და სტრუქტურული მოთხოვნები);
- საქართველოს მთავრობის 2020 წლის 20 დეკემბრის N732 დადგენილება (ტექნიკური რეგლამენტი: „მისაწვდომობის ეროვნული სტანდარტის დამტკიცების თაობაზე“)
- ტექნიკური რეგლამენტი (საქართველოს მთავრობის 2016წ. 28 იანვრის დადგენილება N 41);
- ტექნიკური რეგლამენტი: „ელექტრო სადგურებისა და ქსელების ტექნიკური ექსპლუატაციის წესების შესახებ“ (საქართველოს მთავრობის დადგენილება N434, 2013 წლის 31 დეკემბერი)
- ტექნიკური რეგლამენტი: „ელექტრო ელექტრო დანადგარების ექსპლუატაციისას წესების შესახებ“ (საქართველოს მთავრობის დადგენილება N340, 2013 წლის 17 დეკემბერი)
- საქართველოს მთავრობის 2013 წლის 24 დეკემბრის N366 დადგენილება „ელექტრო ქსელების ხაზობრივი ნაგებობების დაცვივის ზონების დადგენის შესახებ“
- ინსპექტირების მეთოდები და პროცედურები R-E.TP.G05.20.

ობიექტის ტექნიკური ზედამხედველი: ნუგზარ კეკელიძე

ტექნიკური მენეჯერი: თემურ სამნიაშვილი

ადმინისტრაციული წესით გადაამოწმა:

ინსპექტირების ორგანოს უფროსი: კახაბერ ვარძიელი

ფოტოილუსტრაცია









შპს "რეალექსპერტი"
მის: თბილისი, ათონელის ქ. N23
ტელ: +995 322 99 55 56
+995 599 55 16 23
ელ ფოსტა: realekspert2015@gmail.com

LTD "REALEXPERT"
ATONELI str.23,TBILISI, GEORGIA
TEL: +995 322 99 55 56
+995 599 55 16 23
Email: realekspert2015@gmail.com

GAC – IB – 0296
სსტ ისო/იეკ
17020:2012/2013

შპს „რეალექსპერტი“ ინსპექტირების ორგანო

ინსპექტირების ანგარიში

ააკ GAC

სსიპ „აკრედიტაციის ერთიანი ეროვნული ორგანო – აკრედიტაციის ცენტრი“

აკრედიტაციის მოწმობა

EA BLA-ის ხელმომწერი

GAC-IB-0296

ადასტურებს, რომ

შპს „რეალექსპერტი“-ს

A-ტიპის ინსპექტირების ორგანო

მდებარე: ქ. თბილისი, ათონელის ქ. N23

შეფასდა და აკმაყოფილებს საქართველოს სტანდარტის

სსტ ისო/იეკ 17020:2012/2013-ის მოთხოვნებს

აკრედიტაციის სფერო მოცემულია აკრედიტაციის მოწმობის დანართში, რომელიც წარმოადგენს მის განუყოფელ ნაწილს.

აკრედიტაციის ცენტრის
გენერალური დირექტორი

რეგისტრაციის თარიღი
02 ივნისი 2020 წ.

ძალაშია
02 ივნისი 2024 წ.

სააკ GAC

ბ.ა.

0186 თბილისი, ალ. ყაზბეგის გამზ. №42ა

დამკვეთი: სსიპ „აკრედიტაციის ერთიანი ეროვნული ორგანო - აკრედიტაციის ცენტრი“
დამამზადებელი: შპს „სოლეი“. სფს-ს რეგისტრაციის № 06-3938

ინსპექტირების ანგარიში № R-E.TP.G04.FA.1606-1.22.

ქ.თბილისი 29.12.2022 წ.

A- ტიპის ინსპექტირების ორგანო აკრედიტებულისსტ ისო/იეკ 17020:2012/2013

ინსპექტორი გაფრთხილებული და პასუხისმგებელია ინსპექტირების მიუკერძოებლობაზე, კვლევის ჯეროვან ჩატარებასა და ინსპექტირების ჩატარების დროს მიღებული ნებისმიერი სახის ინფორმაციის კონფიდენციალობაზე.

ინსპექტორის ხელმოწერა ----------

ინსპექტირების სფერო: ობიექტის ტექნიკური ზედამხედველობა

ინსპექტირების ობიექტი: ქ. თბილისი, წულუკიძის ქ.N15 , კერძო საკუთრებაში არსებულ მიწის ნაკვეთზე (ს/კ: №01.17.10.012.158) ქალაქ თბილისის მუნიციპალიტეტის საჯარო სამართლის იურიდიული პირი ქალაქ თბილისის მუნიციპალიტეტის არქიტექტურის სამსახურის მიერ 2022 წლის 11 ნოემბერს გაცემული № 6203564 ბრძანებით განსაზღვრული მრავალბინიანი საცხოვრებელი სახლის მშენებლობის დროს კალენდარული გრაფიკის შესაბამისად განხორციელებული მშენებლობის ეტაპების სამუშაოები.

დამკვეთი: შპს „პრაიმ ინვესტ ჯგუფი“ (ს/კ 406291212)

ობიექტის ტექნიკური ზედამხედველი: ნუგზარ კეკელიძე

ტექნიკური მენეჯერი: თემურ სამნიაშვილი

ინსპექტირების წინაშე დასმული კითხვა: 2022 წლის 11 ნოემბერს გაცემული №6203564 ბრძანების შესაბამისად შესრულებულია თუ არა ინსპექტირების პერიოდისთვის მშენებლობის სანებართვო ბრძანების II ეტაპის სამუშაოები.

ინსპექტირების დამკვეთის მიერ მოწოდებული დოკუმენტები: ქალაქ თბილისის მუნიციპალიტეტის საჯარო სამართლის იურიდიული პირი ქალაქ თბილისის მუნიციპალიტეტის არქიტექტურის სამსახურის მიერ 2022 წლის 11 ნოემბერს გაცემული № 6203564 ბრძანება მშენებლობის ორგანიზაციის პროექტი და მშენებლობის კალენდარული გრაფიკი.

ინსპექტირების თარიღი ან პერიოდი: 26.12.2022 წ. – 29.12.2022 წ.

ინსპექტირების ანგარიში

ქ. თბილისი, წულუკიძის ქ.N15, კერძო საკუთრებაში არსებულ მიწის ნაკვეთზე (ს/კ: №01.17.10.012.158) ინსპექტირების ჩატარების მომენტისათვის დასრულებულია და პროექტთან შესაბამისობაშია ქალაქ თბილისის მუნიციპალიტეტის საჯარო სამართლის იურიდიული პირი ქალაქ თბილისის მუნიციპალიტეტის არქიტექტურის სამსახურის მიერ 2022 წლის 11 ნოემბერს გაცემული №6203564 ბრძანებით განსაზღვრული მრავალბინიანი საცხოვრებელი სახლის მშენებლობის II ეტაპის სამუშაოები კერძოდ: მიწის ნაკვეთის გრუნტის ზედაპირის ცვლილება.

დანართი: ფოტოილუსტრაცია, ტოპოგრაფიული აზომვითი ნახაზი.

გამოკვლევა

ქ. თბილისი, წულუკიძის ქ.N15, კერძო საკუთრებაში არსებულ მიწის ნაკვეთზე (ს/კ: №01.17.10.012.158) ქალაქ თბილისის მუნიციპალიტეტის საჯარო სამართლის იურიდიული პირი ქალაქ თბილისის მუნიციპალიტეტის არქიტექტურის სამსახურის მიერ 2022 წლის 11 ნოემბერს გაცემული №6203564 ბრძანების თანახმად მიმდინარეობს, მრავალბინიანი საცხოვრებელი სახლის მშენებლობა (IV კლასი)

შეთანხმებული პროექტის რეკვიზიტები:
.შეთანხმებული პროექტის ბრძანების ნომერი: 6125834
.შეთანხმებული პროექტის ბრძანების თარიღი.: 16.09.2022

ინსპექტირების ეტაპზე კვლევის ობიექტს წარმოადგენდა 2022 წლის 11 ნოემბერს გაცემული №6203564 ბრძანებით განსაზღვრული მრავალბინიანი საცხოვრებელი სახლის მშენებლობის II ეტაპის სამუშაოები კერძოდ: მიწის ნაკვეთის გრუნტის ზედაპირის ცვლილება, რაზეც წარმოდგენილია ტოპოგრაფიული აზომვითი ნახაზი.

ქ. თბილისი, წულუკიძის ქ.N15, კერძო საკუთრებაში არსებულ მიწის ნაკვეთზე (ს/კ: №01.17.10.012.158) ინსპექტირების ჩატარების მომენტისათვის დასრულებულია და პროექტთან შესაბამისობაშია ქალაქ თბილისის მუნიციპალიტეტის საჯარო სამართლის იურიდიული პირი ქალაქ თბილისის მუნიციპალიტეტის არქიტექტურის სამსახურის მიერ 2022 წლის 11 ნოემბერს გაცემული №6203564 ბრძანებით განსაზღვრული მრავალბინიანი საცხოვრებელი სახლის მშენებლობის II ეტაპის სამუშაოები კერძოდ: მიწის ნაკვეთის გრუნტის ზედაპირის ცვლილება.

კვლევაში გამოყენებული ნორმატიულ-ტექნიკური დოკუმენტაცია:

- სამშენებლო ნორმები და წესები - (СНиП - ნაწილი 3);
- სამშენებლო ნორმები და წესები - (СНиП - ნაწილი 4);
- ელექტროდანადგართა მოწყობის წესები (ПУЭ)

- საქართველოს ტერიტორიაზე სამშენებლო სფეროს მარეგულირებელი ტექნიკური რეგლამენტი (საქართველოს მთავრობის 2014 წ. 15 იანვრის დადგენილება N71);
- საქართველოს ეროვნული სტანდარტი სსტ 72:2009 "გზები საავტომობილო საერთო სარგებლობის - გეომეტრიული და სტრუქტურული მოთხოვნები);
- საქართველოს მთავრობის 2020 წლის 20 დეკემბრის N732 დადგენილება (ტექნიკური რეგლამენტი: „მისაწვდომობის ეროვნული სტანდარტის დამტკიცების თაობაზე“)
- ტექნიკური რეგლამენტი (საქართველოს მთავრობის 2016წ. 28 იანვრის დადგენილება N 41);
- ტექნიკური რეგლამენტი: „ელექტრო სადგურებისა და ქსელების ტექნიკური ექსპლუატაციის წესების შესახებ“ (საქართველოს მთავრობის დადგენილება N434, 2013 წლის 31 დეკემბერი)
- ტექნიკური რეგლამენტი: „ელექტრო ელექტრო დანადგარების ექსპლუატაციისას წესების შესახებ“ (საქართველოს მთავრობის დადგენილება N340, 2013 წლის 17 დეკემბერი)
- საქართველოს მთავრობის 2013 წლის 24 დეკემბრის N366 დადგენილება „ელექტრო ქსელების ხაზობრივი ნაგებობების დაცვივის ზონების დადგენის შესახებ“
- ინსპექტირების მეთოდები და პროცედურები R-E.TP.G05.20.

ობიექტის ტექნიკური ზედამხედველი: ნუგზარ კეკელიძე

ტექნიკური მენეჯერი: თემურ სამნიაშვილი

ადმინისტრაციული წესით გადაამოწმა:

ინსპექტირების ორგანოს უფროსი: კახაბერ ვარძიელი

ფოტოილუსტრაცია



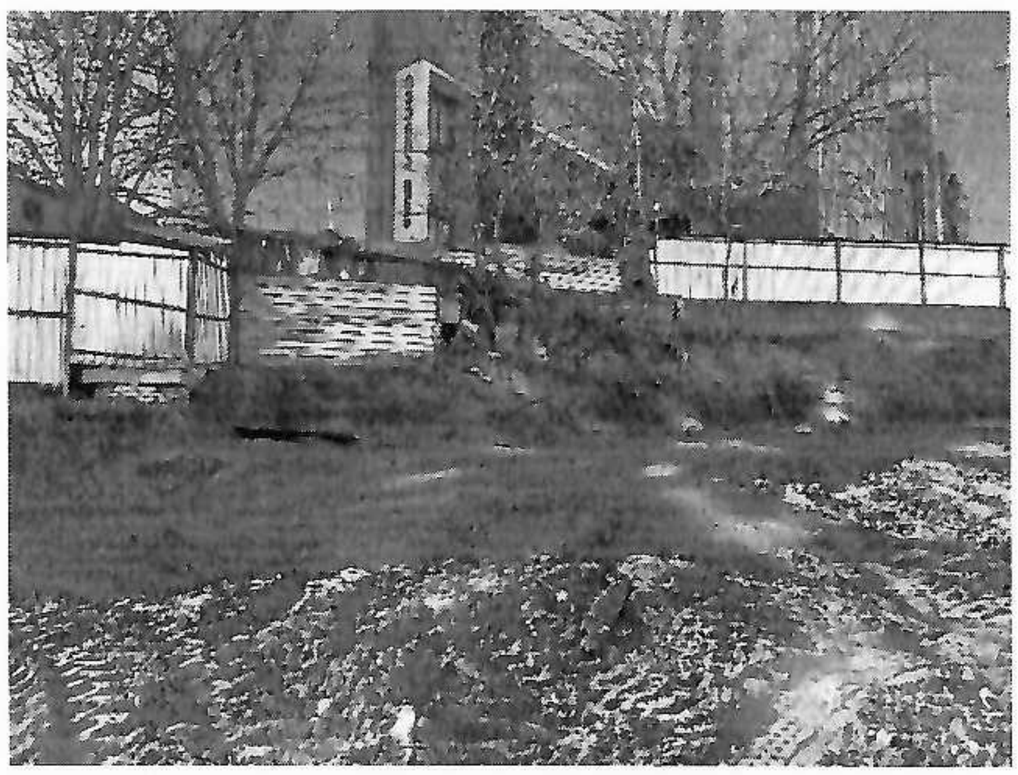



მიწის ნაკვეთის ტოპოგრაფიული აზომვითი ნახაზი



შენიშვნა: ტოპოგრაფიულ ნახაზზე ხაზოვანი ნაგებობები დატანილია რეგისტრირებული მონაცემებიდან

პირობითი აღნიშვნები	შენიშვნა: მიწის სამუშაოები შეათანხმეთ შესაბამის კომუნიკაციის წარმომადგენლებთან			პროექცია UTM 38N საკოორდინატო სისტემა WGS 84	შპს „ორიონი" ქ. თბილისი, მტკვრის ქუჩა №4	Ltd"orioni" ტელ: +995 557-51-51-15 E-mail: Ltdorioni@mail.ru
მიწისქვეშა კომუნიკაციები	ნაკვეთის საზღვარი	ბუჩქი	ცოცხალი ღობე	ღობე		
	შენობა	გაზონი	ხეების რიგი	ბორდიური	დირექტორი	მ. ცინცაძე
კანალიზაცია	არკა	სამეთვალყურეო ჭები	ტრანსფორმატორი	ბეტონი		
დენის კაბელი	ფარდული	ძეგლი	რადიო ან ტელე ანძა	კედელი	კომპ. უზრუნველყოფა	ზ. ცინცაძე
	კიბე	შადრევანი	ლამპიონები	საყრდენი კედელი		
გაზის მილი	ფოთლოვანი ხე	ონკანი	ელექტრო ბოძი	ბილიკი	აზომა	მ. ცინცაძე
წყლის მილი	წიწვოვანი ხე	წყარო ან ჭა	რკინიგზა	გზის კონტური		
	ხეხილის ხე	ბენზინგასამართი სადგური	იზოჰიფსი	ფლატე	მისამართი	ქალაქი თბილისი. ქუჩა წულუკიძე, №15 ს/კ.01.17.10.012.158
კავშირგაბმულობა	პალმა	მაღალი ძაბვის გადამცემი	მთავარი იზოჰიფსი	წყლის კონტური	მასშტაბი 1:500	28.12.2022

შპს "რეალექსპერტი"
მის: თბილისი, ათონელის ქ. N23
ტელ: +995 322 99 55 56
+995 599 55 16 23
ელ ფოსტა: realekspert2015@gmail.com

LTD "REALEXPERT"
ATONELI str.23,TBILISI, GEORGIA
TEL: +995 322 99 55 56
+995 599 55 16 23
Email: realekspert2015@gmail.com

GAC – IB – 0296
სსტ ისო/იეკ
17020:2012/2013

შპს „რეალექსპერტი“ ინსპექტირების ორგანო

ი ნ ს პ ე ქ ტ ი რ ე ბ ი ს ა ნ გ ა რ ი შ ი

სსიპ „აკრედიტაციის ერთიანი ეროვნული ორგანო – აკრედიტაციის ცენტრი“

აკრედიტაციის მოწმობა

EA BLA-ის ხელმომწერი

GAC-IB-0296

ადასტურებს, რომ

შპს „რეალექსპერტი“-ს

A-ტიპის ინსპექტირების ორგანო

მდებარე: ქ. თბილისი, ათონელის ქ. N23

შეფასდა და აკმაყოფილებს საქართველოს სტანდარტის

სსტ ისო/იეკ 17020:2012/2013-ის მოთხოვნებს

აკრედიტაციის სფერო მოცემულია აკრედიტაციის მოწმობის დანართში, რომელიც წარმოადგენს მის განუყოფელ ნაწილს.

აკრედიტაციის ცენტრის
გენერალური დირექტორი

რეგისტრაციის თარიღი
02 ივნისი 2020 წ.

ძალაშია
02 ივნისი 2024 წ.

ბ.ა.

0186 თბილისი, ალ. ყაზბეგის გამზ. №42ა

დამკვეთი: სსიპ „აკრედიტაციის ერთიანი ეროვნული ორგანო - აკრედიტაციის ცენტრი“
დამამზადებელი: შპს „სოლეი“. სფს-ს რეგისტრაციის № 06-3938

ინსპექტირების ანგარიში № R-E.TP.G04.FA.1606-2.22.

ქ.თბილისი 29.12.2022 წ.

A- ტიპის ინსპექტირების ორგანო აკრედიტებულისსტ ისო/იეკ 17020:2012/2013

ინსპექტორი გაფრთხილებული და პასუხისმგებელია ინსპექტირების მიუკერძოებლობაზე, კვლევის ჯეროვან ჩატარებასა და ინსპექტირების ჩატარების დროს მიღებული ნებისმიერი სახის ინფორმაციის კონფიდენციალობაზე.

ინსპექტორის ხელმოწერა ----------

ინსპექტირების სფერო: ობიექტის ტექნიკური ზედამხედველობა

ინსპექტირების ობიექტი: ქ. თბილისი, წულუკიძის ქ.N15 , კერძო საკუთრებაში არსებულ მიწის ნაკვეთზე (ს/კ: №01.17.10.012.158) ქალაქ თბილისის მუნიციპალიტეტის საჯარო სამართლის იურიდიული პირი ქალაქ თბილისის მუნიციპალიტეტის არქიტექტურის სამსახურის მიერ 2022 წლის 11 ნოემბერს გაცემული № 6203564 ბრძანებით განსაზღვრული მრავალბინიანი საცხოვრებელი სახლის მშენებლობის დროს კალენდარული გრაფიკის შესაბამისად განხორციელებული მშენებლობის ეტაპების სამუშაოები.

ინსპექტირების ჩატარების საფუძველი: განაცხადი № R-E.MP.G09. 1606.22

დამკვეთი: შპს „პრაიმ ინვესტ ჯგუფი“ (ს/კ 406291212)

ობიექტის ტექნიკური ზედამხედველი: ნუგზარ კეკელიძე

ტექნიკური მენეჯერი: თემურ სამნიაშვილი

ინსპექტირების წინაშე დასმული კითხვა: 2022 წლის 11 ნოემბერს გაცემული №6203564 ბრძანების შესაბამისად შესრულებულია თუ არა ინსპექტირების პერიოდისთვის მშენებლობის სანებართვო ბრძანების III ეტაპის სამუშაოები.

ინსპექტირების დამკვეთის მიერ მოწოდებული დოკუმენტები: ქალაქ თბილისის მუნიციპალიტეტის საჯარო სამართლის იურიდიული პირი ქალაქ თბილისის მუნიციპალიტეტის არქიტექტურის სამსახურის მიერ 2022 წლის 11 ნოემბერს გაცემული № 6203564 ბრძანება მშენებლობის ორგანიზაციის პროექტი და მშენებლობის კალენდარული გრაფიკი.

ინსპექტირების თარიღი ან პერიოდი: 26.12.2022 წ. – 29.12.2022 წ.

ინსპექტირების ანგარიში

ქ. თბილისი, წულუკიძის ქ.N15, კერძო საკუთრებაში არსებულ მიწის ნაკვეთზე (ს/კ: №01.17.10.012.158) ინსპექტირების ჩატარების მომენტისათვის დასრულებულია და პროექტთან შესაბამისობაშია ქალაქ თბილისის მუნიციპალიტეტის საჯარო სამართლის იურიდიული პირი ქალაქ თბილისის მუნიციპალიტეტის არქიტექტურის სამსახურის მიერ 2022 წლის 11 ნოემბერს გაცემული №6203564 ბრძანებით განსაზღვრული მრავალბინიანი საცხოვრებელი სახლის მშენებლობის III ეტაპის სამუშაოები კერძოდ: შენობა-ნაგებობის გრუნტზე დაკვალვა და ძირითადი ღერძების დაფიქსირება. გეოდეზიურ-დაკვალვითი სამუშაოები.

დანართი: დაკვალვის აქტი.

გამოკვლევა

ქ. თბილისი, წულუკიძის ქ.N15, კერძო საკუთრებაში არსებულ მიწის ნაკვეთზე (ს/კ: №01.17.10.012.158) ქალაქ თბილისის მუნიციპალიტეტის საჯარო სამართლის იურიდიული პირი ქალაქ თბილისის მუნიციპალიტეტის არქიტექტურის სამსახურის მიერ 2022 წლის 11 ნოემბერს გაცემული №6203564 ბრძანების თანახმად მიმდინარეობს, მრავალბინიანი საცხოვრებელი სახლის მშენებლობა (IV კლასი)

შეთანხმებული პროექტის რეკვიზიტები:
.შეთანხმებული პროექტის ბრძანების ნომერი: 6125834
.შეთანხმებული პროექტის ბრძანების თარიღი.: 16.09.2022

ინსპექტირების ეტაპზე კვლევის ობიექტს წარმოადგენდა 2022 წლის 11 ნოემბერს გაცემული №6203564 ბრძანებით განსაზღვრული მრავალბინიანი საცხოვრებელი სახლის მშენებლობის III ეტაპის სამუშაოები კერძოდ: შენობა-ნაგებობის გრუნტზე დაკვალვა და ძირითადი ღერძების დაფიქსირება. გეოდეზიურ-დაკვალვითი სამუშაოები.

ქ. თბილისი, წულუკიძის ქ.N15, კერძო საკუთრებაში არსებულ მიწის ნაკვეთზე (ს/კ: №01.17.10.012.158) ინსპექტირების ჩატარების მომენტისათვის დასრულებულია და პროექტთან შესაბამისობაშია ქალაქ თბილისის მუნიციპალიტეტის საჯარო სამართლის იურიდიული პირი ქალაქ თბილისის მუნიციპალიტეტის არქიტექტურის სამსახურის მიერ 2022 წლის 11 ნოემბერს გაცემული №6203564 ბრძანებით განსაზღვრული მრავალბინიანი საცხოვრებელი სახლის მშენებლობის III ეტაპის სამუშაოები კერძოდ: შენობა-ნაგებობის გრუნტზე დაკვალვა და ძირითადი ღერძების დაფიქსირება. გეოდეზიურ-დაკვალვითი სამუშაოები.

კვლევაში გამოყენებული ნორმატიულ-ტექნიკური დოკუმენტაცია:

- სამშენებლო ნორმები და წესები - (СНиП - ნაწილი 3);
- სამშენებლო ნორმები და წესები - (СНиП - ნაწილი 4);
- ელექტროდანადგართა მოწყობის წესები (ПУЭ)

- საქართველოს ტერიტორიაზე სამშენებლო სფეროს მარეგულირებელი ტექნიკური რეგლამენტი (საქართველოს მთავრობის 2014 წ. 15 იანვრის დადგენილება N71);
- საქართველოს ეროვნული სტანდარტი სსტ 72:2009 "გზები საავტომობილო საერთო სარგებლობის - გეომეტრიული და სტრუქტურული მოთხოვნები);
- საქართველოს მთავრობის 2020 წლის 20 დეკემბრის N732 დადგენილება (ტექნიკური რეგლამენტი: „მისაწვდომობის ეროვნული სტანდარტის დამტკიცების თაობაზე“)
- ტექნიკური რეგლამენტი (საქართველოს მთავრობის 2016წ. 28 იანვრის დადგენილება N 41);
- ტექნიკური რეგლამენტი: „ელექტრო სადგურებისა და ქსელების ტექნიკური ექსპლუატაციის წესების შესახებ“ (საქართველოს მთავრობის დადგენილება N434, 2013 წლის 31 დეკემბერი)
- ტექნიკური რეგლამენტი: „ელექტრო ელექტრო დანადგარების ექსპლუატაციისას წესების შესახებ“ (საქართველოს მთავრობის დადგენილება N340, 2013 წლის 17 დეკემბერი)
- საქართველოს მთავრობის 2013 წლის 24 დეკემბრის N366 დადგენილება „ელექტრო ქსელების ხაზობრივი ნაგებობების დაცვივის ზონების დადგენის შესახებ“
- ინსპექტირების მეთოდები და პროცედურები R-E.TP.G05.20.

ობიექტის ტექნიკური ზედამხედველი: ნუგზარ კეკელიძე

ტექნიკური მენეჯერი: თემურ სამნიაშვილი

ადმინისტრაციული წესით გადაამოწმა:

ინსპექტირების ორგანოს უფროსი: კახაბერ ვარძიელი

ქ.თბილისი 08.12.2022 წ

ქ. თბილისში წულუკიძის ქ. №15 შ.პ.ს "პრაიმ ინვესტის" (ს/კ 406291212) მიერ მშენებარე შენობის ს/კ 01.17.10.012.158 ფუნდამენტის ფილის კონტურის დაკვალვის

ა ქ ტ ი

გეოდეზისტმა კახაბერ ოდილავაძემ (პ.ნ 01027038106) დაკვალა ქ. თბილისში წულუკიძის ქ. №15 შ.პ.ს "პრაიმ ინვესტის" მიერ მშენებარე შენობის (ს.კ 01.17.10.012.158) საპროექტო ფუნდამენტის ფილის კონტურები UTM კოორდინატთა სისტემაში.

დაკვალვისთვის საჭირო ნახაზები მოცემული იქნა დამკვეთის მიერ.

აქტს თან ერთვის დაკვალვის გეგმა.

დაკვალა:
ინჟ.გეოდეზისტი კ.ოდილავაძე

ქ.თბილისი

08.12.2022 წ

ქ. თბილისში წულუკიძის ქ. №15 შ.პ.ს "პრაიმ ინვესტის" (ს/კ 406291212) მიეკ[illegible]
მშენებარე შენობის ს/კ 01.17.10.012.158 შუნდამენტის შილის კონტურის დაკვალვის

გ ე გ მ ა

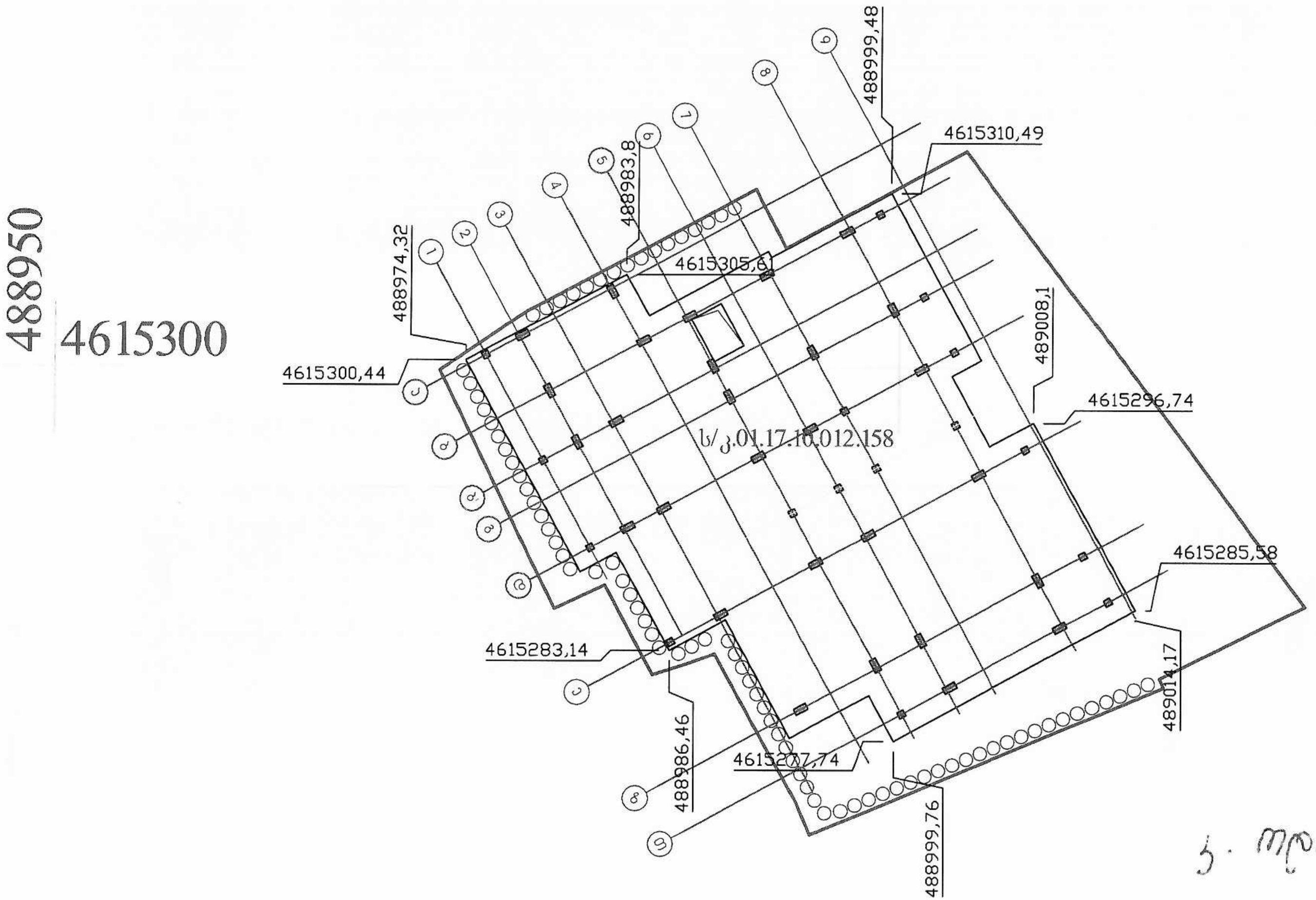

შპს "რეალექსპერტი"
მის: თბილისი, ათონელის ქ. N23
ტელ: +995 322 99 55 56
+995 599 55 16 23
ელ ფოსტა: realekspert2015@gmail.com

LTD "REALEXPERT"
ATONELI str.23, TBILISI, GEORGIA
TEL: +995 322 99 55 56
+995 599 55 16 23
Email: realekspert2015@gmail.com

სსკ GAC

GAC – IB – 0296
სსტ ისო/იეკ
17020:2012/2013

შპს „რეალექსპერტი“ ინსპექტირების ორგანო

ი ნ ს პ ე ქ ტ ი რ ე ბ ი ს ა ნ გ ა რ ი შ ი

სსიპ „აკრედიტაციის ერთიანი ეროვნული ორგანო – აკრედიტაციის ცენტრი“

აკრედიტაციის მოწმობა

EA BLA-ის ხელმომწერი

GAC-IB-0296

ადასტურებს, რომ

შპს „რეალექსპერტი“-ს

A-ტიპის ინსპექტირების ორგანო

მდებარე: ქ. თბილისი, ათონელის ქ. N23

შეფასდა და აკმაყოფილებს საქართველოს სტანდარტის

სსტ ისო/იეკ 17020:2012/2013-ის მოთხოვნებს

აკრედიტაციის სფერო მოცემულია აკრედიტაციის მოწმობის დანართში, რომელიც წარმოადგენს მის განუყოფელ ნაწილს.

აკრედიტაციის ცენტრის
გენერალური დირექტორი

რეგისტრაციის თარიღი
02 ივნისი 2020 წ.

ძალაშია
02 ივნისი 2024 წ.

ბ.ა.

0186 თბილისი, ალ. ყაზბეგის გამზ. №42ა

დამკვეთი: სსიპ „აკრედიტაციის ერთიანი ეროვნული ორგანო - აკრედიტაციის ცენტრი“
დამამზადებელი: შპს „სოლეი“. სფს-ს რეგისტრაციის № 06-3938

ინსპექტირების ანგარიში № R-E.TP.G04.FA.1606-3.23.

ქ.თბილისი 06.09.2023 წ.

A- ტიპის ინსპექტირების ორგანო აკრედიტებულისსტ ისო/იეკ 17020:2012/2013

ინსპექტორი გაფრთხილებული და პასუხისმგებელია ინსპექტირების მიუკერძოებლობაზე, კვლევის ჯეროვან ჩატარებასა და ინსპექტირების ჩატარების დროს მიღებული ნებისმიერი სახის ინფორმაციის კონფიდენციალობაზე.

ინსპექტორის ხელმოწერა ----------

ინსპექტირების სფერო: ობიექტის ტექნიკური ზედამხედველობა

ინსპექტირების ობიექტი: ქ. თბილისი, წულუკიძის ქ.N15 , კერძო საკუთრებაში არსებულ მიწის ნაკვეთზე (ს/კ: №01.17.10.012.158) ქალაქ თბილისის მუნიციპალიტეტის საჯარო სამართლის იურიდიული პირი ქალაქ თბილისის მუნიციპალიტეტის არქიტექტურის სამსახურის მიერ 2023 წლის 01 სექტემბერს გაცემული №6642750 ბრძანებით (2022 წლის 11 ნოემბერს გაცემული № 6203564 ბრძანებით) განსაზღვრული მრავალბინიანი საცხოვრებელი სახლის მშენებლობის დროს კალენდარული გრაფიკის შესაბამისად განხორციელებული მშენებლობის ეტაპების სამუშაოები.

ინსპექტირების ჩატარების საფუძველი: განაცხადი № R-E.MP.G09. 1606.22

დამკვეთი: შპს „პრაიმ ინვესტ ჯგუფი“ (ს/კ 406291212)

ობიექტის ტექნიკური ზედამხედველი: თემურ სამნიაშვილი

ტექნიკური მენეჯერი: ლევან თოფჩიაშვილი

ინსპექტირების წინაშე დასმული კითხვა: 2023 წლის 01 სექტემბერს გაცემული №6642750 ბრძანების შესაბამისად შესრულებულია თუ არა ინსპექტირების პერიოდისთვის მშენებლობის სანებართვო ბრძანების IV ეტაპის სამუშაოები.

ინსპექტირების დამკვეთის მიერ მოწოდებული დოკუმენტები: ქალაქ თბილისის მუნიციპალიტეტის საჯარო სამართლის იურიდიული პირი ქალაქ თბილისის მუნიციპალიტეტის არქიტექტურის სამსახურის მიერ 2023 წლის 01 სექტემბერს გაცემული №6642750 ბრძანება, 2022 წლის 11 ნოემბერს გაცემული №6203564 ბრძანება მშენებლობის ორგანიზაციის პროექტი და მშენებლობის კალენდარული გრაფიკი.

ინსპექტირების თარიღი ან პერიოდი: 26.12.2022 წ. – 06.09.2023 წ.

ინსპექტირების ანგარიში

ქ. თბილისი, წულუკიძის ქ.N15, კერძო საკუთრებაში არსებულ მიწის ნაკვეთზე (ს/კ №01.17.10.012.158) ინსპექტირების ჩატარების მომენტისათვის დასრულებულია და პროექტთან შესაბამისობაშია ქალაქ თბილისის მუნიციპალიტეტის საჯარო სამართლის იურიდიული პირი ქალაქ თბილისის მუნიციპალიტეტის არქიტექტურის სამსახურის მიერ 2023 წლის 01 სექტემბერს გაცემული №6642750 ბრძანებით (2022 წლის 11 ნოემბერს გაცემული № 6203564 ბრძანებით) განსაზღვრული მრავალბინიანი საცხოვრებელი სახლის მშენებლობის IV ეტაპის სამუშაოები კერძოდ: მიწის სამუშაოები, ფუძისა, საძირკვლის მოწყობა. ძირითადი მზიდი კონსტრუქციის, რკინა-ბეტონის კარკასის მოწყობა ნულოვან ნიშნულამდე.

დანართი: ფოტოილუსტრაცია და ფარული სამუშაოს ოქმები.

გამოკვლევა

ქ. თბილისი, წულუკიძის ქ.N15, კერძო საკუთრებაში არსებულ მიწის ნაკვეთზე (ს/კ №01.17.10.012.158) ქალაქ თბილისის მუნიციპალიტეტის საჯარო სამართლის იურიდიული პირი ქალაქ თბილისის მუნიციპალიტეტის არქიტექტურის სამსახურის მიერ 2022 წლის 11 ნოემბერს გაცემული №6203564 ბრძანების თანახმად მიმდინარეობს, მრავალბინიანი საცხოვრებელი სახლის მშენებლობა (IV კლასი)

შეთანხმებული პროექტის რეკვიზიტები:
.შეთანხმებული პროექტის ბრძანების ნომერი: 6125834
.შეთანხმებული პროექტის ბრძანების თარიღი.: 16.09.2022

2023 წლის 01 სექტემბერს გაცემული №6642750 ბრძანებით შევიდა ცვლილება ქ. თბილისის მუნიციპალიტეტის სსიპ - ქ. თბილისის მუნიციპალიტეტის არქიტექტურის სამსახურის 03/04/2023 წლის № 6398285 ბრძანებაში და ბრძანების მე–3 და მე-4 პუნქტები ჩამოყალიბდა შემდეგი რედაქციით: მშენებლობის ვადა განისაზღვროს 2023 წლის 01 სექტემბრიდან 2025 წლის 16 მარტის ჩათვლით, კალენდარული გრაფიკის შესაბამისად.

ინსპექტირების ეტაპზე კვლევის ობიექტს წარმოადგენდა 2023 წლის 01 სექტემბერს გაცემული №6642750 ბრძანებით (2022 წლის 11 ნოემბერს გაცემული № 6203564 ბრძანებით) ბრძანებით განსაზღვრული მრავალბინიანი საცხოვრებელი სახლის მშენებლობის IV ეტაპის სამუშაოები კერძოდ: მიწის სამუშაოები, ფუძისა, საძირკვლის მოწყობა. ძირითადი მზიდი კონსტრუქციის, რკინა-ბეტონის კარკასის მოწყობა ნულოვან ნიშნულამდე. ჩვენს მიერ ობიექტზე ეტაპობრივად მიმდინარეობდა ზედამხედველობა, ხოლო ფარული კატეგორიის სამუშაოებზე შედგენილია ფარული სამუშაოს ოქმები.

ქ. თბილისი, წულუკიძის ქ.N15, კერძო საკუთრებაში არსებულ მიწის ნაკვეთზე (ს/კ №01.17.10.012.158) ინსპექტირების ჩატარების მომენტისათვის დასრულებულია და პროექტთან შესაბამისობაშია ქალაქ თბილისის მუნიციპალიტეტის საჯარო სამართლის იურიდიული პირი

ქალაქ თბილისის მუნიციპალიტეტის არქიტექტურის სამსახურის მიერ 2023 წლის 01 სექტემბერს გაცემული №6642750 ბრძანებით (2022 წლის 11 ნოემბერს გაცემული № 6203564 ბრძანებით) განსაზღვრული მრავალბინიანი საცხოვრებელი სახლის მშენებლობის IV ეტაპის სამუშაოები კერძოდ: მიწის სამუშაოები, ფუძისა, საძირკვლის მოწყობა. ძირითადი მზიდი კონსტრუქციის, რკინა-ბეტონის კარკასის მოწყობა ნულოვან ნიშნულამდე.

კვლევაში გამოყენებული ნორმატიულ-ტექნიკური დოკუმენტაცია:

- სამშენებლო ნორმები და წესები - (СНиП - ნაწილი 3);
- სამშენებლო ნორმები და წესები - (СНиП - ნაწილი 4);
- ელექტროდანადგართა მოწყობის წესები (ПУЭ)
- საქართველოს ტერიტორიაზე სამშენებლო სფეროს მარეგულირებელი ტექნიკური რეგლამენტი (საქართველოს მთავრობის 2014 წ. 15 იანვრის დადგენილება N71);
- საქართველოს ეროვნული სტანდარტი სსტ 72:2009 "გზები საავტომობილო საერთო სარგებლობის - გეომეტრიული და სტრუქტურული მოთხოვნები);
- საქართველოს მთავრობის 2020 წლის 20 დეკემბრის N732 დადგენილება (ტექნიკური რეგლამენტი: „მისაწვდომობის ეროვნული სტანდარტის დამტკიცების თაობაზე“)
- ტექნიკური რეგლამენტი (საქართველოს მთავრობის 2016წ. 28 იანვრის დადგენილება N 41);
- ტექნიკური რეგლამენტი: „ელექტრო სადგურებისა და ქსელების ტექნიკური ექსპლუატაციის წესების შესახებ“ (საქართველოს მთავრობის დადგენილება N434, 2013 წლის 31 დეკემბერი)
- ტექნიკური რეგლამენტი: „ელექტრო ელექტრო დანადგარების ექსპლუატაციისას წესების შესახებ“ (საქართველოს მთავრობის დადგენილება N340, 2013 წლის 17 დეკემბერი)
- საქართველოს მთავრობის 2013 წლის 24 დეკემბრის N366 დადგენილება „ელექტრო ქსელების ხაზობრივი ნაგებობების დაცვივის ზონების დადგენის შესახებ“
- ინსპექტირების მეთოდები და პროცედურები R-E.TP.G05.20.

ობიექტის ტექნიკური ზედამხედველი: თემურ სამნიაშვილი

ტექნიკური მენეჯერი: ლევან თოფჩიაშვილი

ადმინისტრაციული წესით გადაამოწმა:

ინსპექტირების ორგანოს უფროსი: ზურაბ წითლაური

ფოტოილუსტრაცია



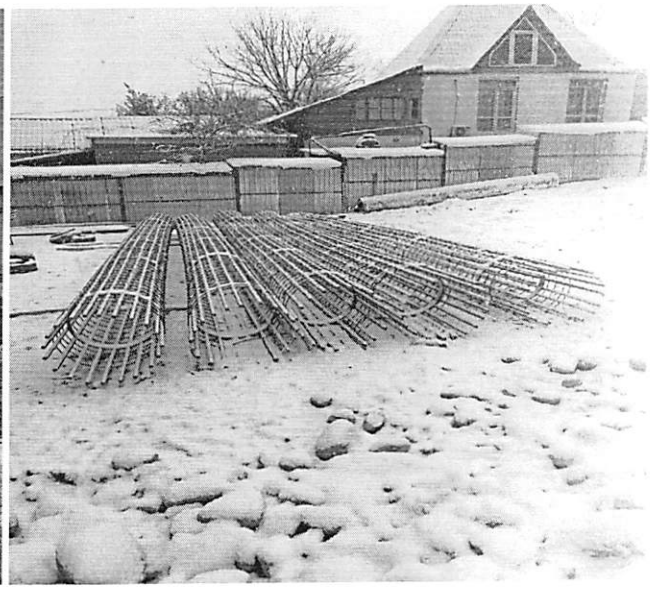





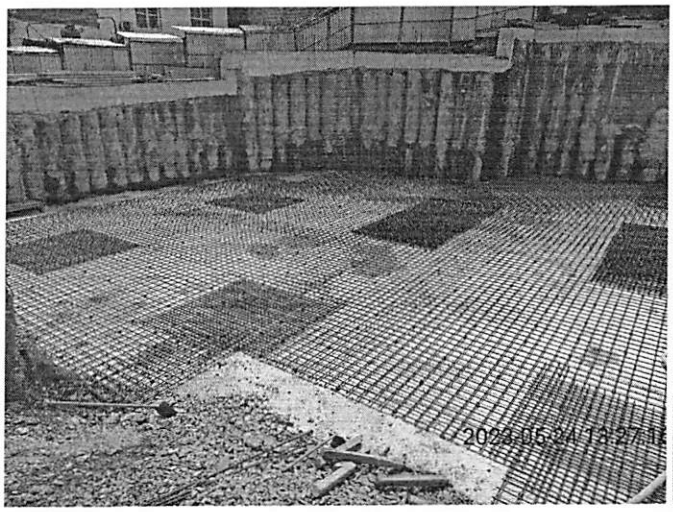

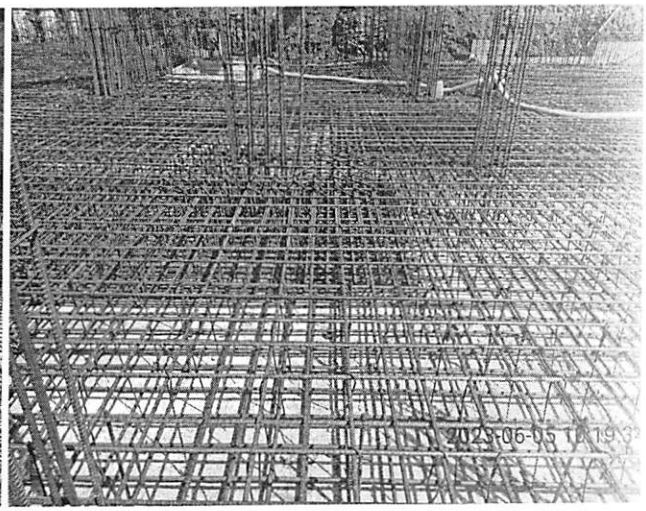

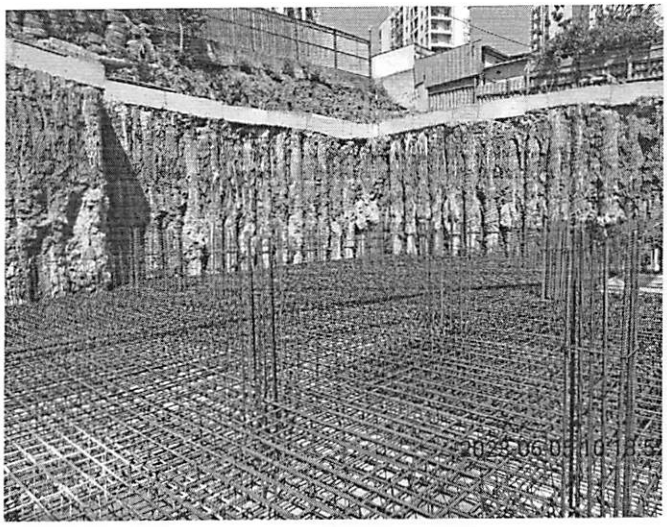

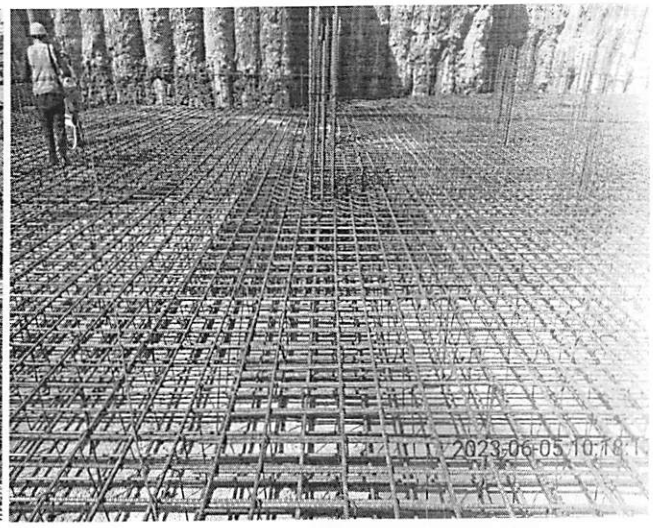
2023-06-05 10:18:1


2023-06-06 10:13:00

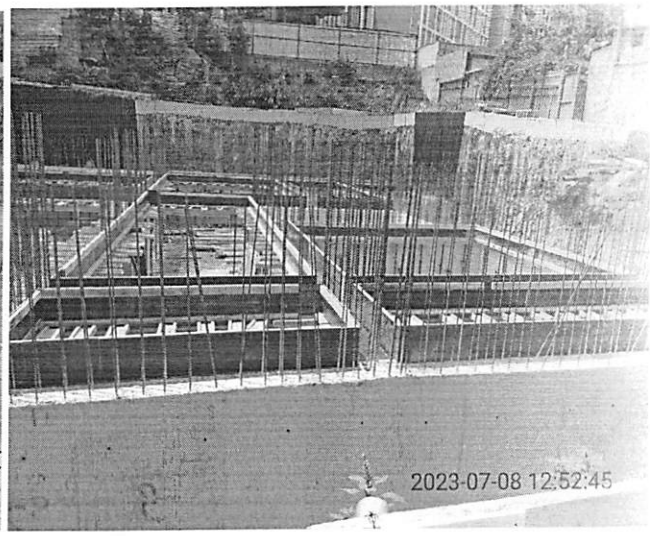
2023-07-08 12:52:45




30 ივნ, 2023 15:56

ფარული სამუშაოების ოქმი №1

ქალაქი თბილისი 13 04. 2023 წ

ობიექტის დასახელება

ნუცუბიძის ქ. №15 მიმდებარედ სველი წყალი

მშენებლობის ეტაპი

სველი წყალი სანიაღვრე

მიწისქვეშა ნაგებობის და სანიაღვრე მილების მონტაჟი.

ორგანიზაციის დასახელება შ.პ.ს. "ქალაქ ინვესტ ჯგუფი"

ორგანიზაციის წარმომადგენლის სახელი, გვარი ბესიკ ძაძამია

პროექტის მენეჯერის სახელი გვარი

შპს „რეალექსპერტის“ ტექნიკური ზედამხედველის სახელი, გვარი თეიმურაზ სანიაღვრე

შპს „რეალექსპერტის“ ზედამხედველობის ტექნიკური

მენეჯერი სახელი გვარი გივი ოთხოზორია

სამუშაოს დაწყება: 17 01 2023 წ

სამუშაოს დასრულება: 13 04 2023 წ

მიღებაზე წარმოდგენილია შემდეგი სამუშაოები:

+0.10 ნიშნულიდან -12,00 ნიშნულამდე მიწის სამუშაოები მიწოდების ძირითადი მილის R=400 ორმოს გათხრა, ფილტრის 20ფ25მმ-ის ჩაყრა, ჰ-200 სქელი ფ8მმ ჯგ ჰ-200

+0,10 ნიშნულზე მიწის სამუშაოები მიწოდების ს/წ. ა-ნაკადულის მიწოდების ჭაბურღილი 800×800 ორმოს გათხრა, ფილტრის 14ფ18მმ-ის ჩაყრა. ჰ-200 სქელი ნაჭრის ფ8მმ ჯგ ჰ-200 მილსადენის ორმოში ჩაწყობა შეერთება სამუშაოები.

გადაწყვეტილება

წარმოდგენილი სამუშაო შესრულებულია პროექტის (დეფექტური აქტის), სტანდარტის, სამშენებლო წესების, ნორმების და ტექნიკური მოთხოვნების შესაბამისად და აკმაყოფილებს მიღების პირობებს.

ორგანიზაციის წარმომადგენელი (ხელმოწერა) ---

პროექტის მენეჯერი (ხელმოწერა) ---

შპს „რეალექსპერტის“ ტექნიკური ზედამხედველი (ხელმოწერა) ---

შპს „რეალექსპერტის“ზედამხედველობის

ტექნიკური მენეჯერი (ხელმოწერა) ---

შპს რეალექსპერტი LLC Realexpert

ფარული სამუშაოების ოქმი №2

ქალაქი თბილისი · 22 05. 2023 წ

ობიექტის დასახელება

წერეთლის ქ. №15 მრავალბინიანი საცხოვრებელი სახლი.

მშენებლობის ეტაპი

სამშენებლო სამუშაოები.

მიწის სამუშაოები.

ორგანიზაციის დასახელება შ.პ.ს. „[illegible]"

ორგანიზაციის წარმომადგენლის სახელი, გვარი [illegible]

პროექტის მენეჯერის სახელი გვარი

შპს „რეალექსპერტის" ტექნიკური ზედამხედველის სახელი, გვარი [illegible]

შპს „რეალექსპერტის" ზედამხედველობის ტექნიკური

მენეჯერი სახელი გვარი [illegible]

სამუშაოს დაწყება: 19 04 2023 წ

სამუშაოს დასრულება: 22 05 2023 წ

მიღებაზე წარმოდგენილია შემდეგი სამუშაოები:

-8.00 ნიშნულამდე მიმდინარეობს ქვაბულის [illegible] საერთო ფართის მოსწორებით, [illegible] გრუნტის დატვირთვა ავტოთვითმცლელზე და გატანა სამშენებლო მოედნიდან.

-8.00 ნიშნულიდან -7.00 ნიშნულამდე მიმდინარეობს [illegible] [illegible] ([illegible]) [illegible] [illegible] [illegible] 25[illegible].

-7.00 ნიშნულიდან -6.90 ნიშნულამდე მიმდინარეობს საერთო ფართის მოსწორებით [illegible] [illegible] სამუშაოები სისქით 10სმ.

შესრულებული სამუშაოები შესაბამისობაშია [illegible].

გადაწყვეტილება

წარმოდგენილი სამუშაო შესრულებულია პროექტის (დეფექტური აქტის), სტანდარტის, სამშენებლო წესების, ნორმების და ტექნიკური მოთხოვნების შესაბამისად და აკმაყოფილებს მიღების პირობებს.

ორგანიზაციის წარმომადგენელი (ხელმოწერა) ---------------

პროექტის მენეჯერი (ხელმოწერა) ---------------

შპს „რეალექსპერტის" ტექნიკური ზედამხედველი (ხელმოწერა) ---------------

შპს „რეალექსპერტის"ზედამხედველობის

ტექნიკური მენეჯერი (ხელმოწერა) ---------------

შპს რეალექსპერტი 404470434 Realexpert

ფარული სამუშაოების ოქმი №3

ქალაქი თბილისი 06 06 2023 წ

ობიექტის დასახელება

წყნეთის ქ. №15 მრავალბინიანი საცხოვრებელი სახლი

მშენებლობის ეტაპი

სამშენებლო სამუშაოები

სარდაფის ფილის მოწყობა.

ორგანიზაციის დასახელება შ.პ.ს „[illegible]“

ორგანიზაციის წარმომადგენლის სახელი, გვარი [illegible]

პროექტის მენეჯერის სახელი გვარი

შპს „რეალექსპერტის“ ტექნიკური ზედამხედველის სახელი, გვარი [illegible]

შპს „რეალექსპერტის“ ზედამხედველობის ტექნიკური

მენეჯერი სახელი გვარი [illegible]

სამუშაოს დაწყება: 23 05 2023წ

სამუშაოს დასრულება: 06 06 2023 წ

მიღებაზე წარმოდგენილია შემდეგი სამუშაოები:

-6.900 ნიშნულიდან -6.100 ნიშნულამდე მონოლითური სარდაფის ფილის მოწყობა R=80სმ, სადაც გამოყენებულია ქვედა ბადე ф20AIIIკლ არმატურა ბ200, ზედა ბადე ф18AIIIკლ არმატურა ბ200. ასევე [illegible] ф20AIIIკლ, და ф22AIIIკლ არმატურა, აგრეთვე სვეტები (ს/ე/1) ф8AIIIკლ, ф12AIIIკლ, ф16AIIIკლ და ф20AIIIკლ არმატურა. [illegible]

გადაწყვეტილება

წარმოდგენილი სამუშაო შესრულებულია პროექტის (დეფექტური აქტის), სტანდარტის, სამშენებლო წესების, ნორმების და ტექნიკური მოთხოვნების შესაბამისად და აკმაყოფილებს მიღების პირობებს.

ორგანიზაციის წარმომადგენელი (ხელმოწერა) ------------------

პროექტის მენეჯერი (ხელმოწერა) ------------------

შპს „რეალექსპერტის“ ტექნიკური ზედამხედველი (ხელმოწერა) ------------------

შპს „რეალექსპერტის“ზედამხედველობის

ტექნიკური მენეჯერი (ხელმოწერა) ------------------

შპს რეალექსპერტი 404470434 INSPECTION BODY LLC Realexpert

ფარული სამუშაოების ოქმი №4

ქალაქი თბილისი 06 06. 2023 წ

ობიექტის დასახელება

ნუცუბიძის ქ. №15 მიკვლევითი სკვ ქსელი

მშენებლობის ეტაპი

ქ.თბილისი ლისის ტბის

ქ. ლ ქან. ვეფხის ტყ. ქანაობა

ორგანიზაციის დასახელება შ.პ.ს. „ჩრდ ნუცუბი ჯგუფი"

ორგანიზაციის წარმომადგენლის სახელი, გვარი გურამ ქაჯაია

პროექტის მენეჯერის სახელი გვარი

შპს „რეალექსპერტის" ტექნიკური ზედამხედველის სახელი, გვარი დავით სვანიძე

შპს „რეალექსპერტის" ზედამხედველობის ტექნიკური

მენეჯერი სახელი გვარი ოთარ თოდრია

სამუშაოს დაწყება: 23 05 2023 წ

სამუშაოს დასრულება: 06 06 2023 წ

მიღებაზე წარმოდგენილია შემდეგი სამუშაოები:

- ნ.900 ნიშნულზე მიერთებაზე ქ.ლ. ანჯაფარიძის ქუჩის მონაკვეთი ზომით 800×400 მ სულ ეძრულებულია 16 ф28 A III ც ჰორიზ. ნაკეთის ф8 A I ც 8/200
- ნ.900 ნიშნულზე მიერთებაზე ქუჩის ა/ნ-ის მონაკვეთი ზომით 800×400 მ სულ ე-ძრულებულია 12 ф25 A III ც ჰორიზ. ნაკეთის ф8 A I ც. ს-200მ
- ნ.900 ნიშნულზე ქ.ლ. ქუჩის ბ/ნ მონაკვეთი ზომით 400×400 მ ეძრულებულია 8 ф22 A III ც ჰორიზ. ნაკეთის ф8 A I ც. ს-200 ჩრდილოეთი ჰორიზონტის მიმართულებით.

გადაწყვეტილება

წარმოდგენილი სამუშაო შესრულებულია პროექტის (დეფექტური აქტის), სტანდარტის, სამშენებლო წესების, ნორმების და ტექნიკური მოთხოვნების შესაბამისად და აკმაყოფილებს მიღების პირობებს.

ორგანიზაციის წარმომადგენელი (ხელმოწერა) ----------

პროექტის მენეჯერი (ხელმოწერა) ----------

შპს „რეალექსპერტის" ტექნიკური ზედამხედველი (ხელმოწერა) ----------

შპს „რეალექსპერტის"ზედამხედველობის

ტექნიკური მენეჯერი (ხელმოწერა) ----------

შპს „რეალექსპერტი" CONSTRUCTION ENGINEERING SERVICE LLC Realexpert 404470434

5

ფარული სამუშაოების ოქმი №5

ქალაქი თბილისი 06 06. 2023 წ

ობიექტის დასახელება

წყალტბის ქ. №15. ჩიკვანაიას სახ. სკოლა

მშენებლობის ეტაპი

სველწყალა სანიტარიული

ქონდრის ხელოვნების და ტრანსფორმის ნაწ. ჩათვლით

ორგანიზაციის დასახელება შპს "ინვესტ ჯგუფი"

ორგანიზაციის წარმომადგენლის სახელი, გვარი ბესიკ ქურდიანი

პროექტის მენეჯერის სახელი გვარი

შპს „რეალექსპერტის" ტექნიკური ზედამხედველის სახელი, გვარი თეკლე სესიაშვილი

შპს „რეალექსპერტის" ზედამხედველობის ტექნიკური

მენეჯერი სახელი გვარი გიორგი ოთხმეზაური

სამუშაოს დაწყება: 23 05 2023 წ

სამუშაოს დასრულება: 06 06 2023 წ

მიღებაზე წარმოდგენილია შემდეგი სამუშაოები:

- ნ. 900 ნიშნულზე მიმდინარეობს სველწყალის ნაკვეთის ჩათვლით ტრანსფორმატორის ქონდრის სრული ჩაწერა და ფილის ქვეშ ჩაწყობილი ქვიშა ხრეშის ფენა III ც. მიმდინარეობს ქვიშა ხრეშის ფენის ჩაწყობა და დატკეპნა
- ნ. 400 ნიშნულზე მიმდინარეობს მონოლითური ფილის ქონდრის სრული ჩაწერა და ფილის ქვეშ ჩაწყობილი ქვიშა ხრეშის ფენა III ც. მიმდინარეობს ქვიშა ხრეშის ფენის ჩაწყობა და დატკეპნა
ც. 3-400

ტექნიკური სამეთვალყურეო შეხვედრა მოეწყო.

გადაწყვეტილება

წარმოდგენილი სამუშაო შესრულებულია პროექტის (დეფექტური აქტის), სტანდარტის, სამშენებლო წესების, ნორმების და ტექნიკური მოთხოვნების შესაბამისად და აკმაყოფილებს მიღების პირობებს.

ორგანიზაციის წარმომადგენელი (ხელმოწერა) ----------

პროექტის მენეჯერი (ხელმოწერა) ----------

შპს „რეალექსპერტის" ტექნიკური ზედამხედველი (ხელმოწერა) ----------

შპს „რეალექსპერტის"ზედამხედველობის

ტექნიკური მენეჯერი (ხელმოწერა) ----------

შპს "რეალექსპერტი" 404470434 LEGAL BODY CONSTRUCTION ENGINEERING SERVICES LLC Realexpert

ფარული სამუშაოების ოქმი №6

ქალაქი თბილისი 29 06. 2023 წ

ობიექტის დასახელება

ბულვარის ქ. №15 მიმდებარე სივრცის ასაწყობი

მშენებლობის ეტაპი

საძირკვლის სველწყობა.

ქ. ქობულეთი.

ორგანიზაციის დასახელება შ.პ.ს. „ს ხაზი ინვესტ ჯეო"

ორგანიზაციის წარმომადგენლის სახელი, გვარი გურამ ქასუმოვი

პროექტის მენეჯერის სახელი გვარი

შპს „რეალექსპერტის" ტექნიკური ზედამხედველის სახელი, გვარი თამარ ლაზარაშვილი

შპს „რეალექსპერტის" ზედამხედველობის ტექნიკური

მენეჯერი სახელი გვარი ლევან თოდუაშვილი

სამუშაოს დაწყება: 07 06 2023 წ

სამუშაოს დასრულება: 29 06 2023 წ

მიღებაზე წარმოდგენილია შემდეგი სამუშაოები:

~3, 100 ნიშნულზე მიმდინარეობს ქ-1ის ქობულეთი მოედნის 800×400 მმ სქ. ქამოყრილია 16 Ø28 A III კ ანძა ბ-ტი Ø8 A I

~3, 100 ნიშნულზე მიმდინარეობს ქ-2ის ქობულეთი მოედნის 500×400 მმ სქ. ქამოყრილია 12 Ø25 A III კ ანძურა ბაზელის Ø8 A I კ ს-100/200 მ.

~3, 100 ნიშნულზე მიმ. ქ-3ის ქობულეთი მოედნის 600×400 მმ სქ. ქამოყრილია 8 Ø22 A III კ ფ-ლენტა ბაზელის Ø8 A I კ ს-100-200 მ

შესრულებული სამუშაო შეფასდეს მაღალ.

გადაწყვეტილება

წარმოდგენილი სამუშაო შესრულებულია პროექტის (დეფექტური აქტის), სტანდარტის, სამშენებლო წესების, ნორმების და ტექნიკური მოთხოვნების შესაბამისად და აკმაყოფილებს მიღების პირობებს.

ორგანიზაციის წარმომადგენელი (ხელმოწერა) ----------

პროექტის მენეჯერი (ხელმოწერა) ----------

შპს „რეალექსპერტის" ტექნიკური ზედამხედველი (ხელმოწერა) ----------

შპს „რეალექსპერტის"ზედამხედველობის

ტექნიკური მენეჯერი (ხელმოწერა) ----------

შპს რეალექსპერტი AA04470434 Realexpert

ფარული სამუშაოების ოქმი №7

ქალაქი თბილისი 29 06. 2023 წ

ობიექტის დასახელება

წყალსადენი ქ. №15 მიმდებარედ სველი წერტილი

მშენებლობის ეტაპი

სამუშაოები სველ წერტილში.

მოთუთიებული ფოლადის მილსადენის მონტაჟი

ორგანიზაციის დასახელება შპს "ჯ.ს.ბ. ი ჰაუს ინვესტ ჯგუფი"

ორგანიზაციის წარმომადგენლის სახელი, გვარი გიორგი ქურდიანი

პროექტის მენეჯერის სახელი გვარი

შპს „რეალექსპერტის" ტექნიკური ზედამხედველის სახელი, გვარი თენგო სამხარაული

შპს „რეალექსპერტის" ზედამხედველობის ტექნიკური

მენეჯერი სახელი გვარი ალვან თავხელიძე

სამუშაოს დაწყება: 07 06 2023 წ

სამუშაოს დასრულება: 29 06 2023 წ

მიღებაზე წარმოდგენილია შემდეგი სამუშაოები:

"პ.ლ.ი თიბისი-ქეი ბიზნესპარკის მოთუთიებული ფოლადის მილსადენის ინსტალაცია 2013 სარეკომენდაციო ორივე შხაპი Ø12 მმ-ის და Ø10 მმ-ის სველ წერტილში ს-200 მმ-ის ვერტიკალური Ø63 მმ-ის ს-600 -პ.ლ.ი თიბისი-ქეი ბიზნესპარკის მოთუთიებული ფოლადის მილსადენის ინსტალაცია 2013 სარეკომენდაციო ორივე შხაპი Ø16 მმ-ის და Ø14 მმ-ის სველ წერტილში ს-200 მმ-ის ვერტიკალური Ø63 მმ-ის ს-600

ხარისხიანი სამუშაოები შეასრულეს.

გადაწყვეტილება

წარმოდგენილი სამუშაო შესრულებულია პროექტის (დეფექტური აქტის), სტანდარტის, სამშენებლო წესების, ნორმების და ტექნიკური მოთხოვნების შესაბამისად და აკმაყოფილებს მიღების პირობებს.

ორგანიზაციის წარმომადგენელი (ხელმოწერა) ----------

პროექტის მენეჯერი (ხელმოწერა) ----------

შპს „რეალექსპერტის" ტექნიკური ზედამხედველი (ხელმოწერა) ----------

შპს „რეალექსპერტის"ზედამხედველობის

ტექნიკური მენეჯერი (ხელმოწერა) ----------

შპს რეალექსპერტი 404470434 Real Expert

ფარული სამუშაოების ოქმი №8

ქალაქი [illegible] 29 06 2023 წ

ობიექტის დასახელება

[illegible] ქ. N15 [illegible]

მშენებლობის ეტაპი

[illegible]

[illegible] 10 [illegible]

ორგანიზაციის დასახელება [illegible]

ორგანიზაციის წარმომადგენლის სახელი, გვარი [illegible]

პროექტის მენეჯერის სახელი გვარი

შპს „რეალექსპერტის“ ტექნიკური ზედამხედველის სახელი, გვარი [illegible]

შპს „რეალექსპერტის“ ზედამხედველობის ტექნიკური

მენეჯერი სახელი გვარი [illegible]

სამუშაოს დაწყება: 07 06 2023 წ

სამუშაოს დასრულება: 29 06 2023 წ

მიღებაზე წარმოდგენილია შემდეგი სამუშაოები:

[illegible] 100 [illegible] 600×400

[illegible] 4 Ø25 [illegible] 4 Ø22 [illegible]

[illegible] Ø8 [illegible] 100/200

[illegible] 100 [illegible] 600×200 [illegible]

[illegible] 4 Ø20 [illegible]

[illegible] Ø8 [illegible] 100/200

[illegible] 100 [illegible] 600×400 [illegible]

[illegible] 4 Ø22 [illegible] 4 Ø20 [illegible]

[illegible] Ø8 [illegible] 100/200 [illegible]

გადაწყვეტილება

წარმოდგენილი სამუშაო შესრულებულია პროექტის (დეფექტური აქტის), სტანდარტის, სამშენებლო წესების, ნორმების და ტექნიკური მოთხოვნების შესაბამისად და აკმაყოფილებს მიღების პირობებს.

ორგანიზაციის წარმომადგენელი (ხელმოწერა) ---------------

პროექტის მენეჯერი (ხელმოწერა) ---------------

შპს „რეალექსპერტის“ ტექნიკური ზედამხედველი (ხელმოწერა) ---------------

შპს „რეალექსპერტის“ზედამხედველობის

ტექნიკური მენეჯერი (ხელმოწერა) ---------------

შპს რეალექსპერტი 404470434 LLC Realexpert

ფარული სამუშაოების ოქმი №9

ქალაქი [illegible] 30 07. 2023 წ

ობიექტის დასახელება

[illegible]

მშენებლობის ეტაპი

[illegible]

-3,10 [illegible]

ორგანიზაციის დასახელება [illegible]

ორგანიზაციის წარმომადგენლის სახელი, გვარი [illegible]

პროექტის მენეჯერის სახელი გვარი

შპს „რეალექსპერტის“ ტექნიკური ზედამხედველის სახელი, გვარი [illegible]

შპს „რეალექსპერტის“ ზედამხედველობის ტექნიკური

მენეჯერი სახელი გვარი [illegible]

სამუშაოს დაწყება: 30 06 2023 წ

სამუშაოს დასრულება: 30 07 2023 წ

მიღებაზე წარმოდგენილია შემდეგი სამუშაოები:

-3,10 [illegible] h-20 12

[illegible] Ø10 A [illegible]

Ø12 A [illegible] ბ-200 [illegible]

(C-12) Ø6 A [illegible] ბ-400

[illegible]

გადაწყვეტილება

წარმოდგენილი სამუშაო შესრულებულია პროექტის (დეფექტური აქტის), სტანდარტის, სამშენებლო წესების, ნორმების და ტექნიკური მოთხოვნების შესაბამისად და აკმაყოფილებს მიღების პირობებს.

ორგანიზაციის წარმომადგენელი (ხელმოწერა) ------------------------

პროექტის მენეჯერი (ხელმოწერა) ------------------------

შპს „რეალექსპერტის“ ტექნიკური ზედამხედველი (ხელმოწერა) ------------------------

შპს „რეალექსპერტის“ზედამხედველობის

ტექნიკური მენეჯერი (ხელმოწერა) ------------------------

შპს რეალექსპერტი 404470434 INSPECTION BODY LLC Realexpert

ფარული სამუშაოების ოქმი №10

ქალაქი თბილისი 01 03. 2023 წ

ობიექტის დასახელება

წყალსადენი ქ. N15 ბაზალეთის ხეობა სოფ. სოფელი

მშენებლობის ეტაპი

სარეკონსტრუქციო სამუშაოები

-3,10 ნიშნულზე -0,100 ნიშ. ჭაბურღილის ქონების

ორგანიზაციის დასახელება შპს "ნ.ა.ნ. ჯგუფ ინვესტი ჯორჯია"

ორგანიზაციის წარმომადგენლის სახელი, გვარი ზურაბ ქადაგიშვილი

პროექტის მენეჯერის სახელი გვარი

შპს „რეალექსპერტის" ტექნიკური ზედამხედველის სახელი, გვარი თენგიზ სანიძე

შპს „რეალექსპერტის" ზედამხედველობის ტექნიკური

მენეჯერი სახელი გვარი გიორგი თუხარელი

სამუშაოს დაწყება: 01 03 2023 წ

სამუშაოს დასრულება: 21 03 2023 წ

მიღებაზე წარმოდგენილია შემდეგი სამუშაოები:

-3,10 ნიშნულზე ± 0,100 ნიშნულზე ჭაბურღილის ქ. ფარ
ჭაბურღილის ზომა 800×400მმ ქაბატონური 16 ф 28 A III
ც. არეკი ნაჭერი ф 8 A I ც ნ-100/200
-3,10 ნიშნულზე ± 0,100 ნიშნულზე ჭაბურღილის ქ 5 ფ
ჭაბურღილის ზომა 800×400მმ ქაბატონური 12 ф 25-A III
ც. არეკი ნაჭერი ф 8 A I ნ-100/200
-3,100 ნიშნულზე ჭ.ქ. ქ. ნ. ფარ ჭაბურღილის ზომა 400×400მმ
ქაბატონური 8 ф 22 A III ც. არეკი ნაჭერი ф 8 A I ნ-100/200
ჭრილობები ასეულის ჭეშმარიტ ადგილზე

გადაწყვეტილება

წარმოდგენილი სამუშაო შესრულებულია პროექტის (დეფექტური აქტის), სტანდარტის, სამშენებლო წესების, ნორმების და ტექნიკური მოთხოვნების შესაბამისად და აკმაყოფილებს მიღების პირობებს.

ორგანიზაციის წარმომადგენელი (ხელმოწერა) ----------

პროექტის მენეჯერი (ხელმოწერა) ----------

შპს „რეალექსპერტის" ტექნიკური ზედამხედველი (ხელმოწერა) ----------

შპს „რეალექსპერტის"ზედამხედველობის

ტექნიკური მენეჯერი (ხელმოწერა) ----------

შპს რეალექსპერტი 404470434 LLC Realexpert

ფარული სამუშაოების ოქმი №11

ქალაქი თბილისი 21 08. 2023 წ

ობიექტის დასახელება

წყალსადენი ქ. N15 ქსოვრებაში სეგმ. N6

მშენებლობის ეტაპი

სპეციალური სამუშაოები

-3.10 ნიშ. ±0.10 ნიშნულზე ქსელების მონტაჟი.

ორგანიზაციის დასახელება შპს "ჯანელი ენერგო"

ორგანიზაციის წარმომადგენლის სახელი, გვარი ლუკა ბერიშვილი

პროექტის მენეჯერის სახელი გვარი

შპს „რეალექსპერტის" ტექნიკური ზედამხედველის სახელი, გვარი ფეხრ სეფიაშვილი

შპს „რეალექსპერტის" ზედამხედველობის ტექნიკური

მენეჯერი სახელი გვარი გიგი თოფურიძე

სამუშაოს დაწყება: 01 08 2023 წ

სამუშაოს დასრულება: 21 08 2023 წ

მიღებაზე წარმოდგენილია შემდეგი სამუშაოები:

-3.10 ნიშნულზე ±0.10 ნიშნულზე მიერთებული ქსელის მონტაჟი სულ 2018 ც მოიხარჯა Φ10მმ-ის Φ12მმ-ის მილის ჯ-200 ცალი შედუღების ელექტროდის Φ6მმ-ჯ-600 -3.10 ნიშნულზე 0.00 ნიშნულზე მიერთებულის სისტემის ტიპიური პროექტის მიხედვით სულ 20 ც. ასევე გამოიყენება თუჯის Φ14მმ-ის Φ16მმ ც-მილის ჯ-200 ცალი შედუღების ელექტროდის Φ6მმ-ის ჯ-600 ერთეული სანქციონირებული პროექტის მიხედვით.

გადაწყვეტილება

წარმოდგენილი სამუშაო შესრულებულია პროექტის (დეფექტური აქტის), სტანდარტის, სამშენებლო წესების, ნორმების და ტექნიკური მოთხოვნების შესაბამისად და აკმაყოფილებს მიღების პირობებს.

ორგანიზაციის წარმომადგენელი (ხელმოწერა) ----------

პროექტის მენეჯერი (ხელმოწერა) ----------

შპს „რეალექსპერტის" ტექნიკური ზედამხედველი (ხელმოწერა) ----------

შპს „რეალექსპერტის"ზედამხედველობის

ტექნიკური მენეჯერი (ხელმოწერა) ----------

შპს რეალექსპერტი 404470450 CONSTRUCTION ENGINEERING SERVICE LLC Realexpert

ფარული სამუშაოების ოქმი №12

ქალაქი თბილისი 30 08. 2023 წ

ობიექტის დასახელება

ნეკერალთან ქ-ნ ... მიკვლევითი სეტ. სტრ

მშენებლობის ეტაპი

სამუშაო ტერიტორიის

±0.00 ნიშნულზე მონოლითურ ძირითადი ჭიშკრის ძირის.

ორგანიზაციის დასახელება შ.პ.ს. „...“

ორგანიზაციის წარმომადგენლის სახელი, გვარი ...

პროექტის მენეჯერის სახელი გვარი

შპს „რეალექსპერტის“ ტექნიკური ზედამხედველის სახელი, გვარი ...

შპს „რეალექსპერტის“ ზედამხედველობის ტექნიკური

მენეჯერი სახელი გვარი ...

სამუშაოს დაწყება: 29 08 2023წ

სამუშაოს დასრულება: 30 08 2023წ

მიღებაზე წარმოდგენილია შემდეგი სამუშაოები:

-0.100 ნიშნულზე მონოლითური ჭიშკრის ძირის მოწყობა ზომით 600x400 სმ სქელ ვერტიკალური ჩარჩო შეჯ 4ф25AIII და ჰორიზონტალური ჩარჩო შეჯ 4ф22AIII-ით ყოველ 30სმ-ში ანკერის ტიპის ф8AI ყოველ ჭ-100/200 სმ.

±0.100 ნიშნულზე მონოლითური ჭიშკრის ძირის მოწყობა 600x200 სმ სქელ ვერტიკალური ჩარჩო 2ф20AIII-ით ყოველ 30სმ-ში შეჯ 2ф20AIII-ით ჭ-100/200 სმ

ვერტიკალური ანკერული ელემენტი ф8AI-ით

გადაწყვეტილება

წარმოდგენილი სამუშაო შესრულებულია პროექტის (დეფექტური აქტის), სტანდარტის, სამშენებლო წესების, ნორმების და ტექნიკური მოთხოვნების შესაბამისად და აკმაყოფილებს მიღების პირობებს.

ორგანიზაციის წარმომადგენელი (ხელმოწერა) ----------

პროექტის მენეჯერი (ხელმოწერა) ----------

შპს „რეალექსპერტის“ ტექნიკური ზედამხედველი (ხელმოწერა) ----------

შპს „რეალექსპერტის“ზედამხედველობის

ტექნიკური მენეჯერი (ხელმოწერა) ----------

შპს „რეალექსპერტი“ LC Realexpert

ფარული სამუშაოების ოქმი №13.

ქალაქი [illegible] 30 08 2023 წ

ოზიექტის დასახელება

[illegible] N 15 [illegible]

მშენებლობის ეტაპი

[illegible]

±0.00 [illegible]

ორგანიზაციის დასახელება [illegible]

ორგანიზაციის წარმომადგენლის სახელი, გვარი [illegible]

პროექტის მენეჯერის სახელი გვარი

შპს „რეალექსპერტის" ტექნიკური ზედამხედველის სახელი, გვარი [illegible]

შპს „რეალექსპერტის" ზედამხედველობის ტექნიკური

მენეჯერი სახელი გვარი [illegible]

სამუშაოს დაწყება: 22 08 2023წ

სამუშაოს დასრულება: 30 08 2023წ

მიღებაზე წარმოდგენილია შემდეგი სამუშაოები:

±0.00 [illegible]

h=20 სმ [illegible] Φ12AIII და Φ10AIII

[illegible] ბ-200 [illegible]

Φ6AI [illegible] ბ-400 (VIP)

[illegible]

გადაწყვეტილება

წარმოდგენილი სამუშაო შესრულებულია პროექტის (დეფექტური აქტის), სტანდარტის, სამშენებლო წესების, ნორმების და ტექნიკური მოთხოვნების შესაბამისად და აკმაყოფილებს მიღების პირობებს.

ორგანიზაციის წარმომადგენელი (ხელმოწერა) ---------------------------------------

პროექტის მენეჯერი (ხელმოწერა) ---------------------------------------

შპს „რეალექსპერტის" ტექნიკური ზედამხედველი (ხელმოწერა) ---------------------------------------

შპს „რეალექსპერტის"ზედამხედველობის

ტექნიკური მენეჯერი (ხელმოწერა) ---------------------------------------

განმცხადებელი (დაინტერესებული პირი)

შპს პრაიმ ინვესტ ჯგუფი საიდენტიფიკაციო კოდი : 406291212
მისამართი: საქართველო, თბილისი, ალექსანდრე წულუკიძის N 15
საკონტაქტო ინფორმაცია: 591655655;
განცხადების N: განცხადების თარიღი:
ხელმომწერი: ზურაბ მალაზონია თანამდებობა: დირექტორი

განცხადება/ნომენკლატურა

მუნიციპალური ინსპექცია
შეტყობინება
სანებართვო პირობით განსაზღვრული ქმედებების შესახებ
ეტაპის ოქმის წარმოდგენა

მოთხოვნის ტექსტი

კომპანიის დირექტორმა წარმოადგინა შპს ,,რეალექსპერტის'' მიერ გადამოწმებული მე-4 ეტაპის ოქმი ს.კ 01.17.10.012.158 არქიტექტურის სამსახურის ბრძანების 6642750 საფუძველზე

დამატებითი ინფორმაცია

- ფურცლების რაოდენობა: 20
- დანართი: -
- პასუხის გაცემის ფორმა: პირადი უზრუნველყოფით ხელზე გატანა

გავეცანი, თანახმა ვარ ჩემი პერსონალური მონაცემები დამუშავებული იქნეს ქალაქ თბილისის მუნიციპალიტეტის მერიის მიერ

ხელმოწერა: _____

ქალაქ თბილისის
მუნიციპალიტეტის მერია
№ 10/01232502297-17
07.09.2023 : 15:46
ქ. თბილისი, გმირთაშვილის ქ. N7