გენგეგმა
მ. 1/500

ტოპო გეგმა, საპროექტო შენობების, გზების და პარკინგის განთავსების სქემით,
გადასარგავი/მოსაჭრელი მწვანე ნარგავების ნუმერაციის მიხედვით დატანით.

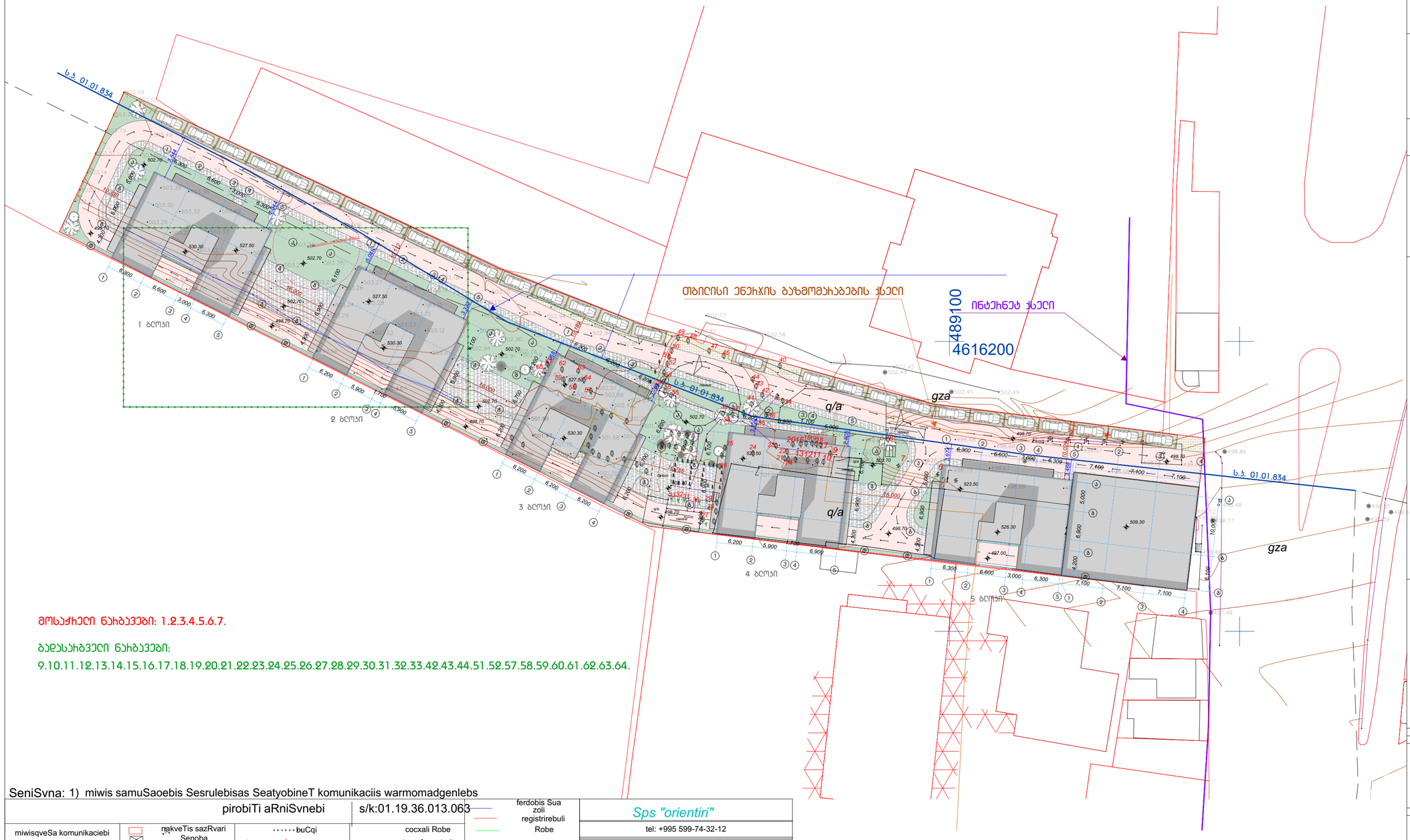

მოსაჭრელი ნარგავები: 1.2.3.4.5.6.7.

გადასარგავი ნარგავები:
9.10.11.12.13.14.15.16.17.18.19.20.21.22.23.24.25.26.27.28.29.30.31.32.33.42.43.44.51.52.57.58.59.60.61.62.63.64.

SeniSvna: 1) miwis samuSaobis Sesrulebisas SeatyobineT komunikaciis warmomadgenlebs

pirobiTi aRniSvnebi | s/k:01.19.36.013.063

miwisqveSa komunikaciebi						ferdobis Sua zoli registrirebuli
gazis mili	nakveTis sazRvari	buCqi	cocxali Robe		Robe
denis kabeli	Senoba arka	yvardis buCqi	transformatori		bordiuri
kanalizacia	servituti	dafna	radio an tele anZa		betoni
wylis mili	farduli	sameTvalyureo Webi	lampionebi		kedeli
kavSirgabmuloba	kibe	Zegli	eleqtro boZi		sayrdeni kedeli
	foTlovani xe	Sadrevani	rkinigza		biliki
	wiwvovani xe	onkani	izohifsi		gzis konturi
	xexilis xe	wyaro an Wa	mTavari izohifsi		flate
	palma	benzingasamarTi sadguri	kveTa yovel 0.50 m		wylis konturi
		maRali Zabvis gadamcemi			

Sps "orientiri"		
tel: +995 599-74-32-12		
direqtori		l. laSauri
Seasrula		r. firyulaSvili
damkveTi		
misamarTi'	q.Tbilisi, javaxeTis q. #166	
	maStabi 1:500	08.11.2022

ექსპლიკაცია

ნახაზი	გენგეგმა
მაშტაბი	1/500

არქიტექტორი ო. დუმბაძე
ტელ. 579 770002
o.dumbadze@gmail.com

თარიღი - 01.11.2023
ფურცლები - 1

მრავალბინიანი საცხოვრებელი სახლი

ქ. თბილისი ,
ჯავახეთის ქუჩა №166
ს/კ 01.19.36.013.063

დამკვეთი: ოთარ დუმბაძე

შენიშვნა