# ნაგებობა-ნაგებობათა ურთიერთმიმართების ტექნიკური ნუსხა

| | | |

ООО «Дорстрой-Проект»
ул. Тверская, 12, стр. 3, г. Москва, 125009
тел. +7 (495) 229-71-42, e-mail: info@dorstroy-proekt.ru

# Дорога

| Изм. | Кол.уч. | Лист | № док. | Подп. | Дата |
|---|---|---|---|---|---|
| Разраб. | Ковалёв | | | | |
| Пров. | Морозова | | | | |
| Н. контр. | Белов | | | | |
| ГИП | Соколов | | | | |

Стадия: Р | Лист 1 | Листов 1

Ведомость рабочих чертежей основного комплекта

Ведомость ссылочных и прилагаемых документов

Спецификация элементов благоустройства

Экспликация зданий и сооружений

Ведомость отделки помещений

Ведомость перемычек

Ведомость перекрытий, покрытий, балок, прогонов

Ведомость вентиляционных решеток

Ведомость дверных блоков

Ведомость оконных блоков

Ведомость ворот

Ведомость перегородок

Ведомость спецификаций

Ведомость элементов крылец и пандусов

Ведомость элементов полов

Ведомость элементов лестниц

Ведомость элементов фундаментов

Ведомость элементов стен

Ведомость элементов колонн

Ведомость элементов прочих конструкций

Ведомость конструкций, изделий и материалов

Ведомость ограждений

Ведомость деталей

Ведомость спецификаций оборудования, изделий и материалов

Ведомость технологического оборудования

Ведомость трубопроводов

Ведомость воздуховодов

Ведомость трубопроводов, воздуховодов, оборудования

Ведомость отопительных приборов

Ведомость тепловых пунктов

Ведомость индивидуальных тепловых пунктов

Ведомость систем водоснабжения

Ведомость систем водоотведения

Ведомость внутренних водостоков

Ведомость газоснабжения

Ведомость систем вентиляции

Ведомость систем кондиционирования

Ведомость систем пылеудаления

Ведомость систем противодымной вентиляции

Ведомость систем воздушного отопления

Ведомость систем водяного отопления

Ведомость систем электроснабжения

Ведомость систем электроосвещения

Ведомость систем слаботочных устройств

Ведомость систем автоматизации

Ведомость систем диспетчеризации

Ведомость систем автоматической пожарной сигнализации

Ведомость систем охранной сигнализации

Ведомость систем охранного телевидения

Ведомость систем контроля и управления доступом

Ведомость систем оповещения о пожаре

Ведомость систем радиофикации

Ведомость систем телефонизации

Ведомость систем радиосвязи

Ведомость систем телевидения

Ведомость систем автоматизированных информационных систем

Ведомость систем автоматизированных информационных систем

Ведомость систем автоматизированных информационных систем

ООО «Архитектурное бюро «Зодчий»
Ул. Ленина, 12, г. Москва, 101000
Тел.: +7 (495) 123-45-67
Email: info@zodchiy.ru

| Изм. | Кол.уч. | Лист | № док. | Подпись | Дата |
|---|---|---|---|---|---|
| Разраб. | | | | | |
| Пров. | | | | | |
| Н. контр. | | | | | |
| ГИП | | | | | |

Жилой комплекс «Сосновый бор»
Корпус 2. Этажи 1–5
Архитектурные решения

Лист 1 | Листов 12

Все права защищены. Копирование, распространение или использование данного чертежа без письменного разрешения ООО «Архитектурное бюро «Зодчий» запрещено.

| Изм. | Кол.уч. | Лист | № док. | Подпись | Дата |
|---|---|---|---|---|---|
| | | | | | |




| | | | № | - 3 სართული | | |
|---|---|---|---|---|---|---|
| **დაკავ-** | **დ.დ.ფ-** | **დ.დ.** | 1 | კიბის უჯრედი და სადარბაზო | 124.8 | კვ.მ. |
| სწ-2 | 46.5 | 1 | 2 | დამხმარე ფართი № 1 | 16.3 | კვ.მ. |
| სწ-2 | 46.5 | 1 | 3 | დამხმარე ფართი № 2 | 9.9 | კვ.მ. |
| სწ-2 | 46.5 | 1 | 4 | დამხმარე ფართი № 3 | 6.1 | კვ.მ. |
| სწ-2 | 46.5 | 1 | 5 | დამხმარე ფართი № 4 | 19.7 | კვ.მ. |
| სწ-2 | 46.5 | 1 | 6 | დამხმარე ფართი № 5 | 12.9 | კვ.მ. |
| სწ-2 | 46.5 | 1 | 7 | დამხმარე ფართი № 6 | 12.1 | კვ.მ. |
| სწ-2 | 46.5 | 1 | 8 | დამხმარე ფართი № 7 | 12.4 | კვ.მ. |
| სწ-2 | 46.5 | 1 | 9 | დამხმარე ფართი № 8 | 19.4 | კვ.მ. |
| სწ-2 | 46.5 | 1 | 10 | დამხმარე ფართი № 9 | 3.0 | კვ.მ. |
| სწ-2 | 46.5 | 1 | 11 | დამხმარე ფართი № 10 | 20.1 | კვ.მ. |
| სწ-2 | 46.5 | 1 | 12 | დამხმარე ფართი № 11 | 10.2 | კვ.მ. |
| სწ-2 | 46.5 | 1 | 13 | დამხმარე ფართი № 12 | 12.7 | კვ.მ. |
| სწ-2 | 46.5 | 1 | 14 | დამხმარე ფართი № 13 | 8.4 | კვ.მ. |
| დს | 27.9 | 3 | 15 | დამხმარე ფართი № 14 (ტუმბო, წყლის რეზ. | 62.2 | კვ.მ. |
| სწ-2 | 18.6 | 99 | 16 | ავტოსადგომი № 1 | 1827.8 | კვ.მ. |
| **სულ დ.დ.:** | | **99** | **სულ** | | **2178.0** | **კვ.მ.** |

GRC
შპს „შპს-სარ საქონსალტინგ, დიზაინის, მონიტორინგის ჯგუფი"
LLC "შპს-სარ", 0179 Tbilisi, N. Bakhua Str. #2
Tel: (+995) 599 211 422, E_mail: <grc_studio@yahoo.com>

| თარიღი / DATE | რევიზია / REV | შენიშვნა / NOTE |
|---|---|---|
| | | |
| | | |

შპს „შპს-სარ" ის საავტორო უფლებები დაცულია. მისი დეტალებისა (ან მათგანის ან ყოველგვარ), რაიმეობითი, მეთოდი, დისტრიბუციის ან მისი პროექტების და ნახაზების მეორედება აკრძალულია მხოლოდ აღნიშნული შპს „შპს-სარ" ის მისცემს ოფიციალურ ნებართვას.

Copyright LLC "GRC", All Rights Reserved. The Duplication, Reproduction, Copyng, Sale, Licensing, or any other distribution or use of these drawings, any portion thereof, or the plans depicted hereon is Strictly Prohibited unless expressly authorized in writing by "GRC" LLC.

| | |
|---|---|
| შემსრულებელი: გიორგი ჯვებერიძე | |
| პროექტირებელი: გიორგი ჯვებერიძე | |
| პროექტირებელი: ბაკა ასლანდაძე | |
| პროექტირებელი: რესპუბლ ხუნთიაშვილი | |

| | |
|---|---|
| პროექტირებელი: ანი გზელტრატიშვილი | |
| პროექტირებელი: ირაკლი ალასანია | |
| პროექტირებელი: ნინი ბოჭორიშვილი | |
| | |

შეკვეთის/ CUST.: 
CUSTOMER:

| | |
|---|---|
| რევიზია/ REV: | A |
| თარიღი/ DATE: | #Production Date |
| პროექტის N/ პროექტის N | 23/MS-NAP/01 |

შენობის ნაწილი/ SHEET NAME:
ს/ს 01.14.05.009.137
პროექტის სახელწოდება/ PROJECT NAME: მრავალბინიანი საცხოვრებელი სახლის პროექტის ნაგებობებზე

| | |
|---|---|
| მასშტაბი/ SCALE: | NTS |
| შენობის/ SHEET: | -00- |

| | | | | | | | |
|---|---|---|---|---|---|---|---|
| | | | № | - 2 նախագիծ | | | |
| ջրամղ. | ջ.ջ-ղ. | ջ.ջ. | 1 | մուտքի ղեկավարի ջ. նախագծային բաժին | 292.2 | մ.մ | |
| ԱԳ-2 | 46.5 | I | 2 | ջրամատակարարման ներքին ցանց № 1 | 9.9 | մ.մ | |
| ԱԳ-2 | 46.5 | I | 3 | ջրամատակարարման ներքին ցանց № 2 | 8.7 | մ.մ | |
| ԱԳ-2 | 46.5 | I | 4 | ջրամատակարարման ներքին ցանց № 3 | 6.1 | մ.մ | |
| ԱԳ-2 | 46.5 | I | 5 | ջրամատակարարման ներքին ցանց № 4 | 19.7 | մ.մ | |
| ԱԳ-2 | 46.5 | I | 6 | ջրամատակարարման ներքին ցանց № 5 | 12.9 | մ.մ | |
| ԱԳ-2 | 46.5 | I | 7 | ջրամատակարարման ներքին ցանց № 6 | 19.4 | մ.մ | |
| ԱԳ-2 | 46.5 | I | 8 | ջրամատակարարման ներքին ցանց № 7 | 4.7 | մ.մ | |
| ԱԳ-2 | 46.5 | I | 9 | ջրամատակարարման ներքին ցանց № 8 | 10.3 | մ.մ | |
| ԱԳ-2 | 46.5 | I | 10 | ջրամատակարարման ներքին ցանց № 9 | 12.7 | մ.մ | |
| ԱԳ-2 | 27.9 | I | 11 | ջրամատակարարման ներքին ցանց № 10 (նախնական ձեռքբեր.) | 22.0 | մ.մ | |
| ԱԳ-2 | 18.6 | 46 | 12 | ջրմուխտային ծածկ № 1 | 833.7 | մ.մ | |
| ԱԳ-2 | 18.6 | 21 | | ջրմուխտային ծածկ № 2 | 389.2 | | |
| Ա2 | 2.8 | 76 | 13 | ամրագոյացման գծագրեր № 1 | 211.8 | մ.մ | |
| Ա2 | 2.8 | 79 | 13 | ամրագոյացման գծագրեր № 2 | 218.8 | մ.մ | |
| Ա2 | 2.8 | 19 | 13 | ամրագոյացման գծագրեր № 3 | 52.9 | մ.մ | |
| ծրագրի համար | | 241 | | ընդհանուր | 2145.0 | մ.մ | |


ընդհանուր ծածկագրի համար
ընդհանուր ծածկագրի համար
ընդհանուր ծածկագրի համար

| | | | | | | | |
|---|---|---|---|---|---|---|---|
| | | | № | - 1 ხიდოვოეფი | | | |
| ფ-2აე | ფ.ფ-ჟ1 | ფ.ფ- | 1 | ეიბიტ ჽჼჾფაფიფ ხიდ ოფჼფაბიდ ხიდ ოფჼფაბიდ | 146.5 | მ2.ბ | |
| ს-2 | 18.6 | 32 | 2 | ოფიციალური № 1 | 585.6 | მ2.ბ | |
| ს-2 | 18.6 | 1 | 3 | ოფისი ფართი № 1 | 12.4 | მ2.ბ | |
| ს-2 | 18.6 | 1 | 4 | ოფისი ფართი № 2 | 12.4 | მ2.ბ | |
| ს-2 | 18.6 | 2 | 5 | ოფისი ფართი № 3 | 19.4 | მ2.ბ | |
| ს-2 | 18.6 | 1 | 6 | ოფისი ფართი № 4 | 3.0 | მ2.ბ | |
| ს-2 | 18.6 | 4 | 7 | ოფისი ფართი № 5 | 60.6 | მ2.ბ | |
| ხ1 | 9.3 | 135 | 8 | ადმინისტრაციული | 1248.1 | მ2.ბ | |
| | ფ.ფ- ფართი | | 176 | ფართი | 2088.0 | მ2.ბ | |

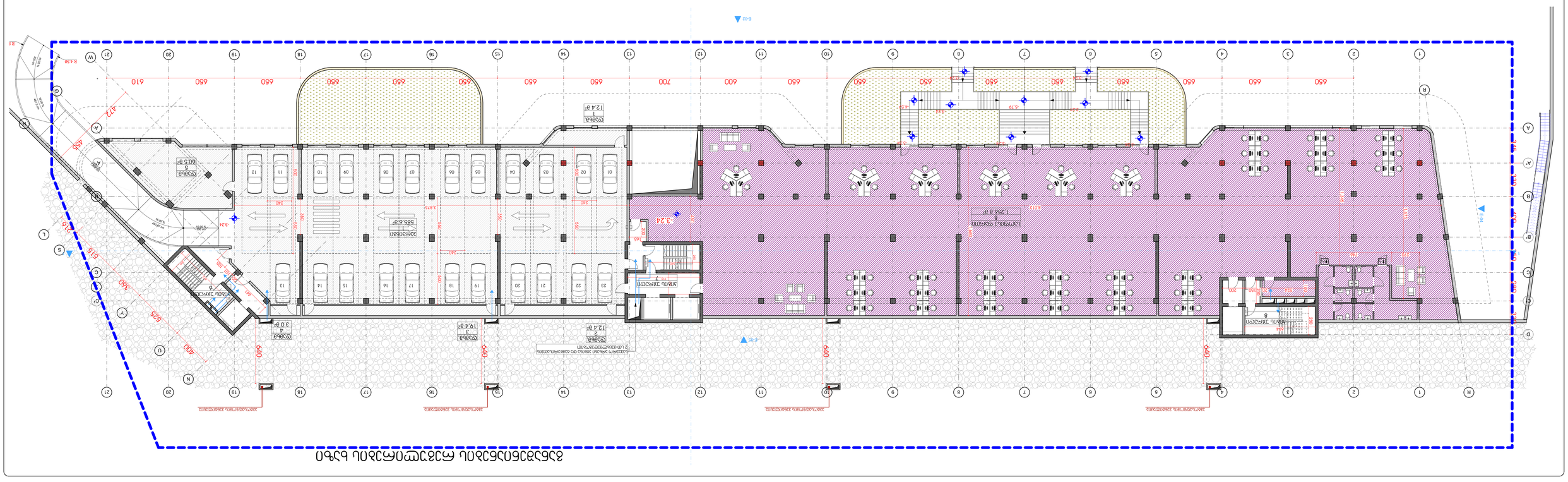



ფასადი 1-1
ფასადი 2-2
ფასადი 3-3
ფასადი 4-4
ფასადი 5-5
ფასადი 6-6
ფასადი 7-7
ფასადი 8-8
ფასადი 9-9
ფასადი 10-10
ფასადი 11-11
ფასადი 12-12
ფასადი 13-13
ფასადი 14-14
ფასადი 15-15
ფასადი 16-16
ფასადი 17-17
ფასადი 18-18
ფასადი 19-19
ფასადი 20-20
ფასადი 21-21
ფასადი A-A
ფასადი B-B
ფასადი C-C
ფასადი D-D
ფასადი E-E
ფასადი F-F
ფასადი G-G
ფასადი R-R
ფასადი S-S
ფასადი T-T
ფასადი U-U
ფასადი V-V
ფასადი W-W
ფასადი X-X
ფასადი Y-Y
ფასადი Z-Z
ფასადი A'-A'
ფასადი B'-B'
ფასადი C'-C'
ფასადი D'-D'
ფასადი E'-E'
ფასადი F'-F'
ფასადი G'-G'
ფასადი R'-R'
ფასადი S'-S'
ფასადი T'-T'
ფასადი U'-U'
ფასადი V'-V'
ფასადი W'-W'
ფასადი X'-X'
ფასადი Y'-Y'
ფასადი Z'-Z'
ფასადი A''-A''
ფასადი B''-B''
ფასადი C''-C''
ფასადი D''-D''
ფასადი E''-E''
ფასადი F''-F''
ფასადი G''-G''
ფასადი R''-R''
ფასადი S''-S''
ფასადი T''-T''
ფასადი U''-U''
ფასადი V''-V''
ფასადი W''-W''
ფასადი X''-X''
ფასადი Y''-Y''
ფასადი Z''-Z''



ააიპ "ეკოსარ"
ქ. ბათუმი, ზღვისპირა ბულვარი 2
ტელ.: (+995 577) 71 42 22, (+995 422) 27 17 00
e-mail: info@ekosar.com



© "ეკოსარ" ყველა უფლება დაცულია. ეს ნახაზი და მასში მოცემული ინფორმაცია საკუთრების უფლებით დაცულია. ნახაზის ან მისი ნაწილის კოპირება, გამრავლება, გავრცელება ან სხვა მიზნით გამოყენება დაუშვებელია "ეკოსარ"-ის წერილობითი ნებართვის გარეშე.

(c) "EKOSAR" LLC. All rights reserved. The information contained herein is the property of "EKOSAR" LLC and may not be copied, distributed, or used for any purpose without the written permission of "EKOSAR" LLC.


| | | |
|---|---|---|
| თარიღი / DATE | ჩასწორება / REV | შენიშვნა / NOTE |
| | | |
| | | |

| | |
|---|---|
| პროექტის ავტორი<br>Project Author | ნინო ბაბუნაშვილი<br>Nino Babunashvili |
| პროექტის ხელმძღვანელი<br>Project Supervisor | ნინო ბაბუნაშვილი<br>Nino Babunashvili |
| პროექტის ინჟინერი<br>Project Engineer | ნინო ბაბუნაშვილი<br>Nino Babunashvili |
| პროექტის ხელშეკრულების №<br>Project Contract № | 23/MS-NAP/01 |

| | |
|---|---|
| პროექტის ეტაპი<br>Project Stage | A |
| გამოშვების თარიღი<br>Issue Date | #Production Date |

| | |
|---|---|
| პროექტის სახელწოდება<br>Project Name | ადმინისტრაციული შენობა ფიტნეს ცენტრით<br>ADMINISTRATIVE BUILDING WITH FITNESS CENTER |
| ნახაზის სახელწოდება<br>Sheet Name | ქ.ბათუმი, ზღვისპირა ბულვარი 2 |

| | |
|---|---|
| ნახაზის №<br>Sheet № | ა/პ 01.14.05.009.137 |
| ფორმატი<br>Format | A1 |
| მასშტაბი<br>Scale | NTS |


-00-

## განაშენიანების რეგულირების ხაზი

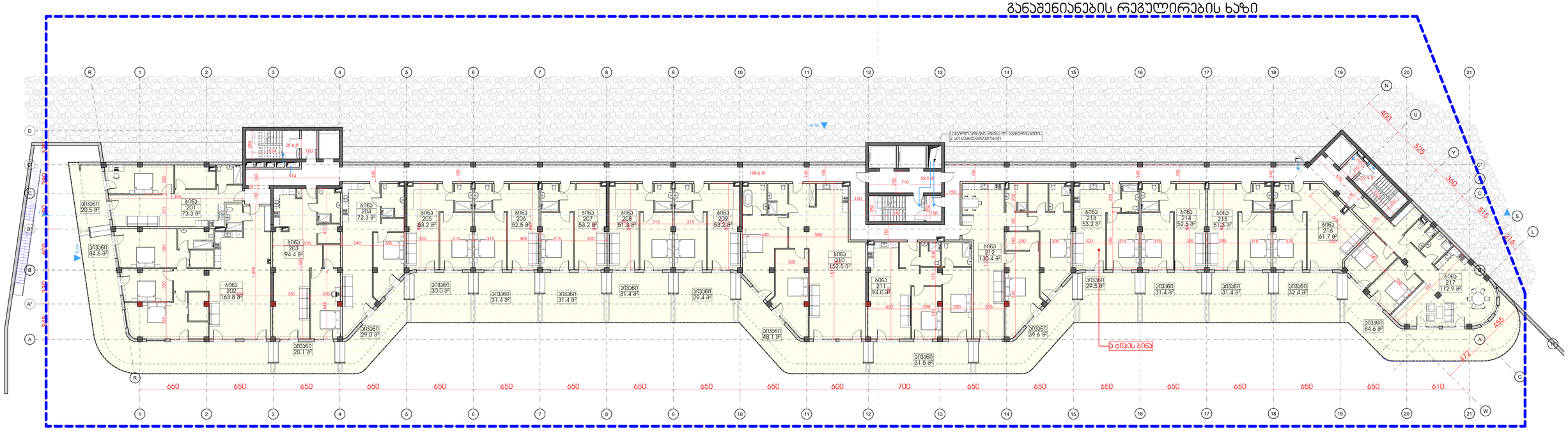


| | | | | | | | |
|---|---|---|---|---|---|---|---|
| | | | სართული 1 | | | | |
| დაკავ. | დ.დ.ფ. | დ.დ. | | კიბის უჯრედი და სადარბაზო | | 299.6 | კვ.მ. |
| სტ-2 | 18.6 | 6 | 1 | ბინა № 201 | **საერთო ფართი** | **93.8** | **კვ.მ.** |
| | | | | | საცხოვრებელი ფართი | 73.3 | კვ.მ |
| | | | | | საპაუხელო ფართი | 20.5 | კვ.მ |
| სტ-2 | 18.6 | 14 | 2 | ბინა № 202 | **საერთო ფართი** | **248.4** | **კვ.მ.** |
| | | | | | საცხოვრებელი ფართი | 163.8 | კვ.მ |
| | | | | | საპაუხელო ფართი | 84.6 | კვ.მ |
| სტ-2 | 18.6 | 7 | 3 | ბინა № 203 | **საერთო ფართი** | **114.4** | **კვ.მ.** |
| | | | | | საცხოვრებელი ფართი | 94.4 | კვ.მ |
| | | | | | საპაუხელო ფართი | 20.0 | კვ.მ |
| სტ-2 | 18.6 | 6 | 4 | ბინა № 204 | **საერთო ფართი** | **101.3** | **კვ.მ.** |
| | | | | | საცხოვრებელი ფართი | 72.3 | კვ.მ |
| | | | | | საპაუხელო ფართი | 29.0 | კვ.მ |
| სტ-2 | 18.6 | 5 | 5 | ბინა № 205 | **საერთო ფართი** | **83.2** | **კვ.მ.** |
| | | | | | საცხოვრებელი ფართი | 53.2 | კვ.მ |
| | | | | | საპაუხელო ფართი | 30.0 | კვ.მ |
| სტ-2 | 18.6 | 5 | 6 | ბინა № 206 | **საერთო ფართი** | **83.9** | **კვ.მ.** |
| | | | | | საცხოვრებელი ფართი | 52.5 | კვ.მ |
| | | | | | საპაუხელო ფართი | 31.4 | კვ.მ |
| სტ-2 | 18.6 | 5 | 7 | ბინა № 207 | **საერთო ფართი** | **84.6** | **კვ.მ.** |
| | | | | | საცხოვრებელი ფართი | 53.2 | კვ.მ |
| | | | | | საპაუხელო ფართი | 31.4 | კვ.მ |
| სტ-2 | 18.6 | 5 | 8 | ბინა № 208 | **საერთო ფართი** | **84.7** | **კვ.მ.** |
| | | | | | საცხოვრებელი ფართი | 53.3 | კვ.მ |
| | | | | | საპაუხელო ფართი | 31.4 | კვ.მ |
| სტ-2 | 18.6 | 5 | 9 | ბინა № 209 | **საერთო ფართი** | **82.6** | **კვ.მ.** |
| | | | | | საცხოვრებელი ფართი | 53.2 | კვ.მ |
| | | | | | საპაუხელო ფართი | 29.4 | კვ.მ |
| სტ-2 | 18.6 | 11 | 10 | ბინა № 210 | **საერთო ფართი** | **200.6** | **კვ.მ.** |
| | | | | | საცხოვრებელი ფართი | 152.5 | კვ.მ |
| | | | | | საპაუხელო ფართი | 48.1 | კვ.მ |
| სტ-2 | 18.6 | 7 | 11 | ბინა № 211 | **საერთო ფართი** | **125.5** | **კვ.მ.** |
| | | | | | საცხოვრებელი ფართი | 94.0 | კვ.მ |
| | | | | | საპაუხელო ფართი | 31.5 | კვ.მ |
| სტ-2 | 18.6 | 10 | 12 | ბინა № 212 | **საერთო ფართი** | **170.0** | **კვ.მ.** |
| | | | | | საცხოვრებელი ფართი | 130.4 | კვ.მ |
| | | | | | საპაუხელო ფართი | 39.6 | კვ.მ |
| სტ-2 | 18.6 | 5 | 13 | ბინა № 213 | **საერთო ფართი** | **82.7** | **კვ.მ.** |
| | | | | | საცხოვრებელი ფართი | 53.2 | კვ.მ |
| | | | | | საპაუხელო ფართი | 29.5 | კვ.მ |
| სტ-2 | 18.6 | 5 | 14 | ბინა № 214 | **საერთო ფართი** | **83.9** | **კვ.მ.** |
| | | | | | საცხოვრებელი ფართი | 52.5 | კვ.მ |
| | | | | | საპაუხელო ფართი | 31.4 | კვ.მ |
| სტ-2 | 18.6 | 5 | 15 | ბინა № 215 | **საერთო ფართი** | **82.7** | **კვ.მ.** |
| | | | | | საცხოვრებელი ფართი | 51.3 | კვ.მ |
| | | | | | საპაუხელო ფართი | 31.4 | კვ.მ |
| სტ-2 | 18.6 | 6 | 16 | ბინა № 216 | **საერთო ფართი** | **93.9** | **კვ.მ.** |
| | | | | | საცხოვრებელი ფართი | 61.5 | კვ.მ |
| | | | | | საპაუხელო ფართი | 32.4 | კვ.მ |
| სტ-2 | 18.6 | 10 | 17 | ბინა № 217 | **საერთო ფართი** | **177.5** | **კვ.მ.** |
| | | | | | საცხოვრებელი ფართი | 112.9 | კვ.მ |
| | | | | | საპაუხელო ფართი | 64.6 | კვ.მ |


შპს „შ.პ.ს.“ საქმიანობის მოსაწყობი, მოსაწყობი ფორმა
ქ.თბილისი, 0179 ი.ჭავჭავაძის გამზ. 2
ტელ: (+995) 599 211 422, ელ.ფოსტა: <grc_studio@yahoo.com>

LLC "შ.პ.ს.", 0179 Tbilisi, N. Chavchavadze Ave. 2
Tel: (+995) 599 211 422, E_mail: <grc_studio@yahoo.com>


| თარიღი / DATE | რევიზია / REV | შენიშვნა / NOTE |
|---|---|---|
| | | |
| | | |


შპს „შ.პ.ს.“ ის საავტორო უფლებები დაცულია. მისი დაკოპირება (ან) გამოყენება, რეპროდუქცია, გამოცემა, დისტრიბუცია ან მისი პროექციის და ნახაზების გამოუყენებლად გადაცემა სხვა შპს „შ.პ.ს.“ არ მისცემს ოფიციალურ ნებართვას.

Copyright LLC "GRC". All Rights Reserved. The Duplication, Reproduction, Copying, Sale, Licensing, or any other distribution or use of these drawings, any portion thereof, or the plans depicted hereon is Strictly Prohibited unless expressly authorized in writing by "GRC" LLC.


| | |
|---|---|
| დირექტორი: გიორგი ჯვებარიძე | |
| პროექტორი: გიორგი ჯვებარიძე | |
| პროექტორი: ბეკა პალმენტაძე | |
| პროექტორი: რესპონდენტი ხანძრიშვილი | |

| | |
|---|---|
| პროექტორი: ანი მშვილოფლიშვილი | |
| პროექტორი: კოტე პაპასაძე | |
| პროექტორი: ნინი ბურჯორჯელი | |
| | |

დამკვეთი: CUSTOMER:

| | |
|---|---|
| რევიზია: REV: | A |
| თარიღი: DATE: | #Production Date |
| პროექტის N ფაზა/ობიექტი N | 23/MS-NAP/01 |

თარიღის სახელი: SHEET NAME:

ს/ს 01.14.05.009.137

პროექტის სახელწოდება PROJECT NAME: მრავალბინიანი საცხოვრებელი სახლის პროექტის ნაფუძვლებში

| | |
|---|---|
| მასშტაბი SCALE: | NTS |
| პროექტი PROJECT | მუხა |

თარიღები: SHEET:

თარიღები: SF: -00-

# განაშენიანების რეგულირების ხაზი

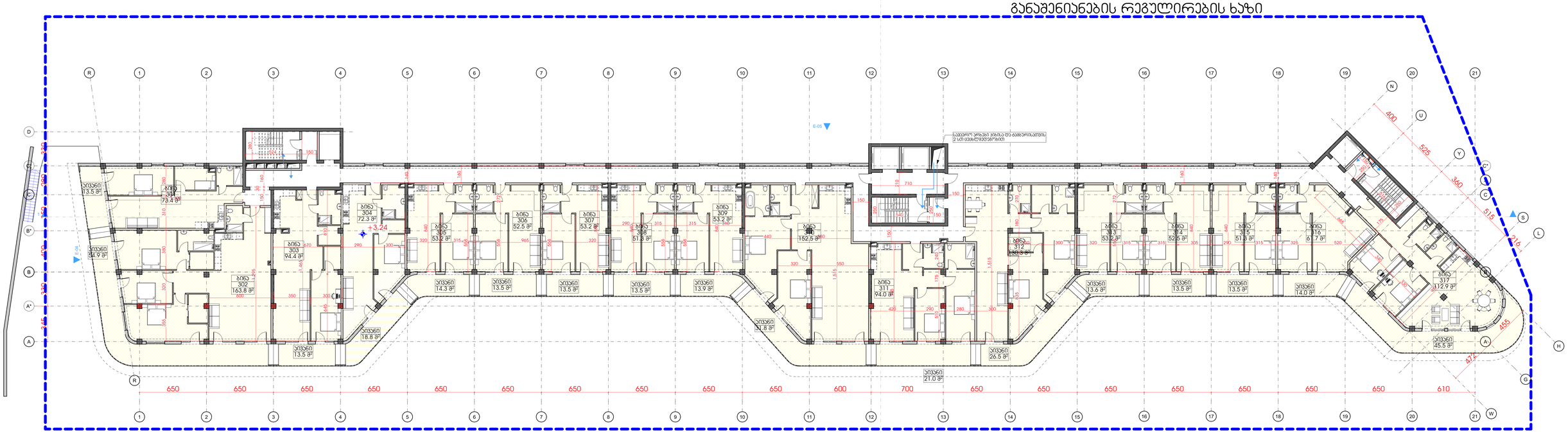


| | | | | | | | |
|---|---|---|---|---|---|---|---|
| | | | სართული 2 | | | | |
| დ.კ.ა. | დ.დ.ფ. | დ.დ. | | კიბის უჯრედი და სადარბაზი | | 299.6 | კ.მ. |
| სტ-2 | 18.6 | 5 | 1 | ბინა № 301 | **საერთო ფართი** | 86.9 | კ.მ. |
| | | | | | საცხოვრებელი ფართი | 73.4 | კ.მ |
| | | | | | საპაუხელი ფართი | 13.5 | კ.მ |
| სტ-2 | 18.6 | 12 | 2 | ბინა № 302 | **საერთო ფართი** | 218.7 | კ.მ. |
| | | | | | საცხოვრებელი ფართი | 163.8 | კ.მ |
| | | | | | საპაუხელი ფართი | 54.9 | კ.მ |
| სტ-2 | 18.6 | 6 | 3 | ბინა № 303 | **საერთო ფართი** | 107.9 | კ.მ. |
| | | | | | საცხოვრებელი ფართი | 94.4 | კ.მ |
| | | | | | საპაუხელი ფართი | 13.5 | კ.მ |
| სტ-2 | 18.6 | 5 | 4 | ბინა № 304 | **საერთო ფართი** | 91.1 | კ.მ. |
| | | | | | საცხოვრებელი ფართი | 72.3 | კ.მ |
| | | | | | საპაუხელი ფართი | 18.8 | კ.მ |
| სტ-2 | 18.6 | 4 | 5 | ბინა № 305 | **საერთო ფართი** | 67.5 | კ.მ. |
| | | | | | საცხოვრებელი ფართი | 53.2 | კ.მ |
| | | | | | საპაუხელი ფართი | 14.3 | კ.მ |
| სტ-2 | 18.6 | 4 | 6 | ბინა № 306 | **საერთო ფართი** | 66.0 | კ.მ. |
| | | | | | საცხოვრებელი ფართი | 52.5 | კ.მ |
| | | | | | საპაუხელი ფართი | 13.5 | კ.მ |
| სტ-2 | 18.6 | 4 | 7 | ბინა № 307 | **საერთო ფართი** | 66.7 | კ.მ. |
| | | | | | საცხოვრებელი ფართი | 53.2 | კ.მ |
| | | | | | საპაუხელი ფართი | 13.5 | კ.მ |
| სტ-2 | 18.6 | 4 | 8 | ბინა № 308 | **საერთო ფართი** | 64.8 | კ.მ. |
| | | | | | საცხოვრებელი ფართი | 51.3 | კ.მ |
| | | | | | საპაუხელი ფართი | 13.5 | კ.მ |
| სტ-2 | 18.6 | 4 | 9 | ბინა № 309 | **საერთო ფართი** | 67.1 | კ.მ. |
| | | | | | საცხოვრებელი ფართი | 53.2 | კ.მ |
| | | | | | საპაუხელი ფართი | 13.9 | კ.მ |
| სტ-2 | 18.6 | 10 | 10 | ბინა № 310 | **საერთო ფართი** | 184.3 | კ.მ. |
| | | | | | საცხოვრებელი ფართი | 152.5 | კ.მ |
| | | | | | საპაუხელი ფართი | 31.8 | კ.მ |
| სტ-2 | 18.6 | 7 | 11 | ბინა № 311 | **საერთო ფართი** | 115.0 | კ.მ. |
| | | | | | საცხოვრებელი ფართი | 94.0 | კ.მ |
| | | | | | საპაუხელი ფართი | 21.0 | კ.მ |
| სტ-2 | 18.6 | 9 | 12 | ბინა № 312 | **საერთო ფართი** | 156.8 | კ.მ. |
| | | | | | საცხოვრებელი ფართი | 130.3 | კ.მ |
| | | | | | საპაუხელი ფართი | 26.5 | კ.მ |
| სტ-2 | 18.6 | 4 | 13 | ბინა № 313 | **საერთო ფართი** | 66.8 | კ.მ. |
| | | | | | საცხოვრებელი ფართი | 53.2 | კ.მ |
| | | | | | საპაუხელი ფართი | 13.6 | კ.მ |
| სტ-2 | 18.6 | 4 | 14 | ბინა № 314 | **საერთო ფართი** | 66.0 | კ.მ. |
| | | | | | საცხოვრებელი ფართი | 52.5 | კ.მ |
| | | | | | საპაუხელი ფართი | 13.5 | კ.მ |
| სტ-2 | 18.6 | 4 | 15 | ბინა № 315 | **საერთო ფართი** | 64.8 | კ.მ. |
| | | | | | საცხოვრებელი ფართი | 51.3 | კ.მ |
| | | | | | საპაუხელი ფართი | 13.5 | კ.მ |
| სტ-2 | 18.6 | 5 | 16 | ბინა № 316 | **საერთო ფართი** | 75.7 | კ.მ. |
| | | | | | საცხოვრებელი ფართი | 61.7 | კ.მ |
| | | | | | საპაუხელი ფართი | 14.0 | კ.მ |
| სტ-2 | 18.6 | 9 | 17 | ბინა № 317 | **საერთო ფართი** | 158.4 | კ.მ. |
| | | | | | საცხოვრებელი ფართი | 112.9 | კ.მ |


შპს „GRC" საკონსულტაციო მომსახურების ცენტრი არქიტექტურა 2
0171 (+995) 599 211 422, 201 მოსკოვის ავენიუ, თბილისი
LLC "G.R.C." 0179 Tbilisi, N. Bakhua Str. 40
Tel: (+995) 599 211 422, E_mail: <grc_studio@yahoo.com>


| თარიღი / DATE | რევიზია / REV | შენიშვნა / NOTE |
|---|---|---|
| | | |
| | | |


შპს „GRC" ის საავტორო უფლებები დაცულია. მისი დაკონკრეტება (ან გამოყენება) ნებისმიერი ფორმით, ნაწილობრივ, გამოქვეყნება, ტრანსფორმაცია ან მისი ეროვნების და ნებისმიერი გამოყენება აკრძალულია მანამ სანამ შპს „GRC" არ მისცემს ოფიციალურ ნებართვას.

Copyright LLC "GRC". All Rights Reserved. The Duplication, Reproduction, Copying, Sale, Licensing, or any other distribution or use of these drawings, any portion thereof, or the plans depicted hereon is Strictly Prohibited unless expressly authorized in writing by "GRC" LLC.


| | |
|---|---|
| შემსრულებელი: გიორგი ჯვებერიძე | |
| პროექტირებაზე: გიორგი ჯვებერიძე | |
| პროექტირებაზე: ბაჟა ჯალაღანია | |
| პროექტირებაზე: რესპუბლიკა ჯანმოსვილი | |

| | |
|---|---|
| პროექტირებაზე: ანი მზალიშვილი | |
| პროექტირებაზე: ლევან ბაზაძე | |
| პროექტირებაზე: ნინი ბოჭორიშვილი | |
| | |

შენიშვნა: CUSTOMER:

| | |
|---|---|
| რევიზია: REV: | A |
| თარიღი: DATE: | #Production Date |
| პროექტის N ფაზა/ობიექტი N | 23/MS-NAP/01 |

შენიშვნა საბეჭდი: SHEET NAME:

ს/პ 01.14.05.009.137

პროექტის საბეჭდი: PROJECT NAME: მრავალბინიანი საცხოვრებელი სახლის პროექტის ნაფუძვრებში

| | | | |
|---|---|---|---|
| მასშტაბი: SCALE: | NTS | ფორმატი: PAPER SIZE: | მუშა |
| შენიშვნა: SHEET: | | | |
| შენიშვნა: SF: | -00- | | |

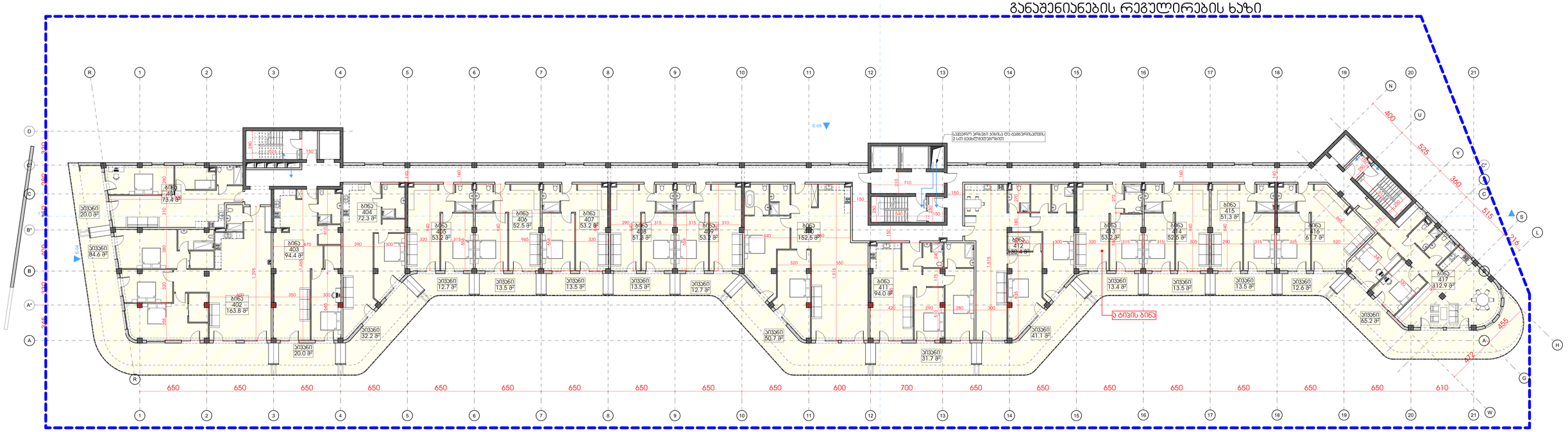


| | | | | | | | |
|---|---|---|---|---|---|---|---|
| | | | სართული 3 | | | | |
| დატვ. | დ.დ.ფ. | დ.დ. | კიბის უჯრედი და სალარაზი | | | 299.6 | კვ.მ. |
| სტ-2 | 18.6 | 6 | 1 | ბინა № 401 | **საერთო ფართი** | 93.4 | კვ.მ. |
| | | | | | საცხოვრებელი ფართი | 73.4 | კვ.მ |
| | | | | | საპაუხული ფართი | 20.0 | კვ.მ |
| სტ-2 | 18.6 | 14 | 2 | ბინა № 402 | **საერთო ფართი** | 248.4 | კვ.მ. |
| | | | | | საცხოვრებელი ფართი | 163.8 | კვ.მ |
| | | | | | საპაუხული ფართი | 84.6 | კვ.მ |
| სტ-2 | 18.6 | 7 | 3 | ბინა № 403 | **საერთო ფართი** | 114.4 | კვ.მ. |
| | | | | | საცხოვრებელი ფართი | 94.4 | კვ.მ |
| | | | | | საპაუხული ფართი | 20.0 | კვ.მ |
| სტ-2 | 18.6 | 6 | 4 | ბინა № 404 | **საერთო ფართი** | 104.5 | კვ.მ. |
| | | | | | საცხოვრებელი ფართი | 72.3 | კვ.მ |
| | | | | | საპაუხული ფართი | 32.2 | კვ.მ |
| სტ-2 | 18.6 | 4 | 5 | ბინა № 405 | **საერთო ფართი** | 65.9 | კვ.მ. |
| | | | | | საცხოვრებელი ფართი | 53.2 | კვ.მ |
| | | | | | საპაუხული ფართი | 12.7 | კვ.მ |
| სტ-2 | 18.6 | 4 | 6 | ბინა № 406 | **საერთო ფართი** | 66.0 | კვ.მ. |
| | | | | | საცხოვრებელი ფართი | 52.5 | კვ.მ |
| | | | | | საპაუხული ფართი | 13.5 | კვ.მ |
| სტ-2 | 18.6 | 4 | 7 | ბინა № 407 | **საერთო ფართი** | 66.7 | კვ.მ. |
| | | | | | საცხოვრებელი ფართი | 53.2 | კვ.მ |
| | | | | | საპაუხული ფართი | 13.5 | კვ.მ |
| სტ-2 | 18.6 | 4 | 8 | ბინა № 408 | **საერთო ფართი** | 64.8 | კვ.მ. |
| | | | | | საცხოვრებელი ფართი | 51.3 | კვ.მ |
| | | | | | საპაუხული ფართი | 13.5 | კვ.მ |
| სტ-2 | 18.6 | 4 | 9 | ბინა № 409 | **საერთო ფართი** | 65.9 | კვ.მ. |
| | | | | | საცხოვრებელი ფართი | 53.2 | კვ.მ |
| | | | | | საპაუხული ფართი | 12.7 | კვ.მ |
| სტ-2 | 18.6 | 11 | 10 | ბინა № 410 | **საერთო ფართი** | 203.2 | კვ.მ. |
| | | | | | საცხოვრებელი ფართი | 152.5 | კვ.მ |
| | | | | | საპაუხული ფართი | 50.7 | კვ.მ |
| სტ-2 | 18.6 | 7 | 11 | ბინა № 411 | **საერთო ფართი** | 125.7 | კვ.მ. |
| | | | | | საცხოვრებელი ფართი | 94.0 | კვ.მ |
| | | | | | საპაუხული ფართი | 31.7 | კვ.მ |
| სტ-2 | 18.6 | 10 | 12 | ბინა № 412 | **საერთო ფართი** | 171.5 | კვ.მ. |
| | | | | | საცხოვრებელი ფართი | 130.4 | კვ.მ |
| | | | | | საპაუხული ფართი | 41.1 | კვ.მ |
| სტ-2 | 18.6 | 4 | 13 | ბინა № 413 | **საერთო ფართი** | 66.6 | კვ.მ. |
| | | | | | საცხოვრებელი ფართი | 53.2 | კვ.მ |
| | | | | | საპაუხული ფართი | 13.4 | კვ.მ |
| სტ-2 | 18.6 | 4 | 14 | ბინა № 414 | **საერთო ფართი** | 66.0 | კვ.მ. |
| | | | | | საცხოვრებელი ფართი | 52.5 | კვ.მ |
| | | | | | საპაუხული ფართი | 13.5 | კვ.მ |
| სტ-2 | 18.6 | 4 | 15 | ბინა № 415 | **საერთო ფართი** | 64.8 | კვ.მ. |
| | | | | | საცხოვრებელი ფართი | 51.3 | კვ.მ |
| | | | | | საპაუხული ფართი | 13.5 | კვ.მ |
| სტ-2 | 18.6 | 4 | 16 | ბინა № 416 | **საერთო ფართი** | 74.3 | კვ.მ. |
| | | | | | საცხოვრებელი ფართი | 61.7 | კვ.მ |
| | | | | | საპაუხული ფართი | 12.6 | კვ.მ |
| სტ-2 | 18.6 | 10 | 17 | ბინა № 417 | **საერთო ფართი** | 178.1 | კვ.მ. |
| | | | | | საცხოვრებელი ფართი | 112.9 | კვ.მ |

შპს „GRC" საკონსულტო, დიზაინის, მონიტორინგის კომპანია
0171 | (+995) 599 211 422, 20 წერეთლის ავ., grc_studio@yahoo.com
LLC "GRC", 0179 Tbilisi, N. Bakhua Str. #2
Tel: (+995) 599 211 422, E_mail: rgrc_studio@yahoo.com

| თარიღი / DATE | რევიზია / REV | შენიშვნა / NOTE |
|---|---|---|
| | | |
| | | |

შპს „GRC" ის საავტორო უფლებები დაცულია. მისი დაკვლისების ან გამოყენება, რეპროდუქცია, გავრცელება, მეორადად, დისტრიბუცია ან მისი პროექტების და ნახატების გამოყენება აკრძალულია მანამ სანამ შპს „GRC" არ მისცემს ოფიციალურ ნებართვას.

Copyright LLC "GRC". All Rights Reserved. The Duplication, Reproduction, Copying, Sale, Licensing, or any other distribution or use of these drawings, any portion thereof, or the plans depicted hereon is Strictly Prohibited unless expressly authorized in writing by "GRC" LLC.

| | |
|---|---|
| დამკვეთი: | |
| პროექტის: | |
| ხელმძღვანელი: | |
| პროექტის ხელმძღვანელი: | |

| | |
|---|---|
| დამკვეთი: | |
| პროექტის: | |
| ხელმძღვანელი: | |
| პროექტის ხელმძღვანელი: | |

დამკვეთი:
CUSTOMER:

| | |
|---|---|
| რევიზია: REV: | A |
| თარიღი: DATE: | #Production Date |
| პროექტის N ფაზა/ქვეფაზა | 23/MS-NAP/01 |

| | |
|---|---|
| დანართის დასახელება: SHEET NAME: | |
| | ს/ს 01.14.05.009.137 |
| პროექტის დასახელება: PROJECT NAME: | მრავალბინიანი საცხოვრებელი სახლის კორპუსის ნაგებობებები |

| | | |
|---|---|---|
| მასშტაბი SCALE: | NTS | ფურცლის ნომერი SHEET NUMBER: |
| დანართის SHEET: | | |
| ფურცლების SF: | | -00- |

# განაშენიანების რეგულირების ხაზი

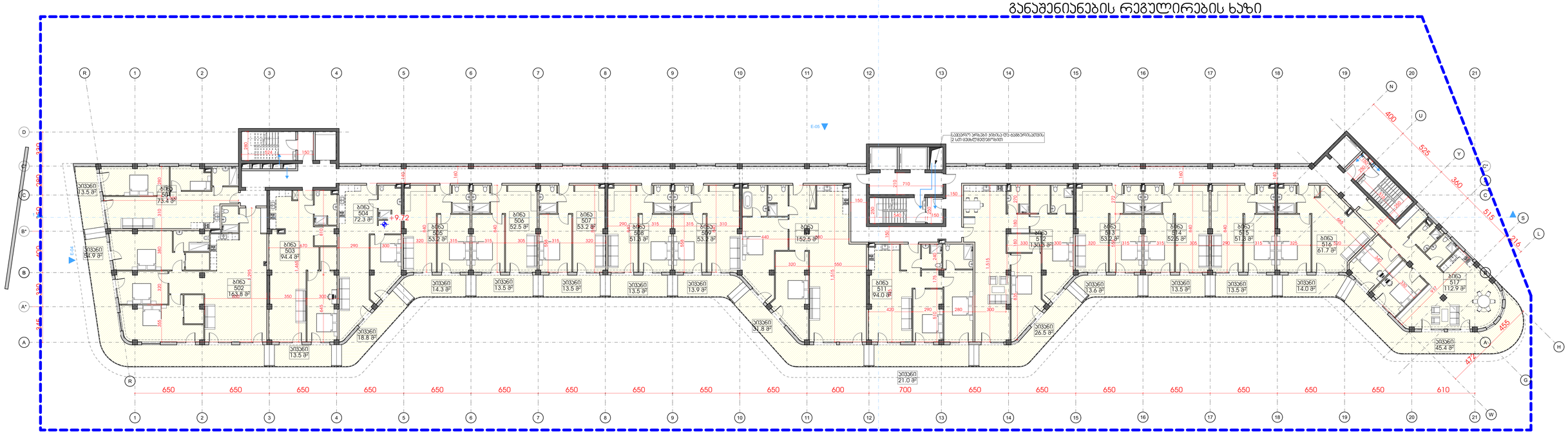


| | | | | | | | |
|---|---|---|---|---|---|---|---|
| | | | სართული 4 | | | | |
| **დ.კ.ე.** | **დ.დ.უ.** | **დ.დ.** | | კიბის უჯრედი და სადარბაზი | | **299.6** | **კ.მ.** |
| სქ-2 | 18.6 | 5 | **1** | ბინა № 501 | **საერთო ფართი** | **86.9** | **კ.მ.** |
| | | | | | საცხოვრებელი ფართი | 73.4 | კ.მ. |
| | | | | | საპაუხელო ფართი | 13.5 | კ.მ. |
| სქ-2 | 18.6 | 12 | **2** | ბინა № 502 | **საერთო ფართი** | **218.7** | **კ.მ.** |
| | | | | | საცხოვრებელი ფართი | 163.8 | კ.მ. |
| | | | | | საპაუხელო ფართი | 54.9 | კ.მ. |
| სქ-2 | 18.6 | 6 | **3** | ბინა № 503 | **საერთო ფართი** | **107.9** | **კ.მ.** |
| | | | | | საცხოვრებელი ფართი | 94.4 | კ.მ. |
| | | | | | საპაუხელო ფართი | 13.5 | კ.მ. |
| სქ-2 | 18.6 | 5 | **4** | ბინა № 504 | **საერთო ფართი** | **91.1** | **კ.მ.** |
| | | | | | საცხოვრებელი ფართი | 72.3 | კ.მ. |
| | | | | | საპაუხელო ფართი | 18.8 | კ.მ. |
| სქ-2 | 18.6 | 4 | **5** | ბინა № 505 | **საერთო ფართი** | **67.5** | **კ.მ.** |
| | | | | | საცხოვრებელი ფართი | 53.2 | კ.მ. |
| | | | | | საპაუხელო ფართი | 14.3 | კ.მ. |
| სქ-2 | 18.6 | 4 | **6** | ბინა № 506 | **საერთო ფართი** | **66.0** | **კ.მ.** |
| | | | | | საცხოვრებელი ფართი | 52.5 | კ.მ. |
| | | | | | საპაუხელო ფართი | 13.5 | კ.მ. |
| სქ-2 | 18.6 | 4 | **7** | ბინა № 507 | **საერთო ფართი** | **66.7** | **კ.მ.** |
| | | | | | საცხოვრებელი ფართი | 53.2 | კ.მ. |
| | | | | | საპაუხელო ფართი | 13.5 | კ.მ. |
| სქ-2 | 18.6 | 4 | **8** | ბინა № 508 | **საერთო ფართი** | **64.8** | **კ.მ.** |
| | | | | | საცხოვრებელი ფართი | 51.3 | კ.მ. |
| | | | | | საპაუხელო ფართი | 13.5 | კ.მ. |
| სქ-2 | 18.6 | 4 | **9** | ბინა № 509 | **საერთო ფართი** | **67.1** | **კ.მ.** |
| | | | | | საცხოვრებელი ფართი | 53.2 | კ.მ. |
| | | | | | საპაუხელო ფართი | 13.9 | კ.მ. |
| სქ-2 | 18.6 | 10 | **10** | ბინა № 510 | **საერთო ფართი** | **184.3** | **კ.მ.** |
| | | | | | საცხოვრებელი ფართი | 152.5 | კ.მ. |
| | | | | | საპაუხელო ფართი | 31.8 | კ.მ. |
| სქ-2 | 18.6 | 7 | **11** | ბინა № 511 | **საერთო ფართი** | **115.0** | **კ.მ.** |
| | | | | | საცხოვრებელი ფართი | 94.0 | კ.მ. |
| | | | | | საპაუხელო ფართი | 21.0 | კ.მ. |
| სქ-2 | 18.6 | 9 | **12** | ბინა № 512 | **საერთო ფართი** | **156.8** | **კ.მ.** |
| | | | | | საცხოვრებელი ფართი | 130.3 | კ.მ. |
| | | | | | საპაუხელო ფართი | 26.5 | კ.მ. |
| სქ-2 | 18.6 | 4 | **13** | ბინა № 513 | **საერთო ფართი** | **66.8** | **კ.მ.** |
| | | | | | საცხოვრებელი ფართი | 53.2 | კ.მ. |
| | | | | | საპაუხელო ფართი | 13.6 | კ.მ. |
| სქ-2 | 18.6 | 4 | **14** | ბინა № 514 | **საერთო ფართი** | **66.0** | **კ.მ.** |
| | | | | | საცხოვრებელი ფართი | 52.5 | კ.მ. |
| | | | | | საპაუხელო ფართი | 13.5 | კ.მ. |
| სქ-2 | 18.6 | 4 | **15** | ბინა № 515 | **საერთო ფართი** | **64.8** | **კ.მ.** |
| | | | | | საცხოვრებელი ფართი | 51.3 | კ.მ. |
| | | | | | საპაუხელო ფართი | 13.5 | კ.მ. |
| სქ-2 | 18.6 | 5 | **16** | ბინა № 516 | **საერთო ფართი** | **75.7** | **კ.მ.** |
| | | | | | საცხოვრებელი ფართი | 61.7 | კ.მ. |
| | | | | | საპაუხელო ფართი | 14.0 | კ.მ. |
| სქ-2 | 18.6 | 9 | **17** | ბინა № 517 | **საერთო ფართი** | **158.3** | **კ.მ.** |
| | | | | | საცხოვრებელი ფართი | 112.9 | კ.მ. |


შპს „GRC" საკონსულტაციო, ინჟინერინგის, არქიტექტურის კომპანია
ქ.თბილისი, 0179, ბ. ბოცვაძის ქ. №2
ტელ: (+995) 599 211 422, E_mail: <grc_studio@yahoo.com>


| თარიღი / DATE | რევიზია / REV | შენიშვნა / NOTE |
|---|---|---|
| | | |
| | | |


შპს „GRC" ის ავტორიზირებული პროექტები და ნახატები, მისი ინდივიდუალური ელემენტები და ფრაგმენტები წარმოადგენს საავტორო უფლების ობიექტს და ექვემდებარება კანონმდებლობით დაცვას. შპს „GRC" -ის წერილობითი ნებართვის გარეშე, ამ ნახატების სრული ან ნაწილობრივი კოპირება, გამოყენება, გამოქვეყნება ან გადაცემა მესამე პირებისთვის აკრძალულია და ისჯება კანონით.

Copyright LLC "GRC". All Rights Reserved. The Duplication, Reproduction, Copyng, Sale, Licensing, or any other distribution or use of these drawings, any portion thereof, or the plans depicted hereon is Strictly Prohibited unless expressly authorized in writing by "GRC" LLC.


| | |
|---|---|
| პროექტირებაზე: გიორგი ჯვებერიძე | |
| პროექტირებაზე: გიორგი ჯვებერიძე | |
| პროექტირებაზე: ბაქა პაპუაშვილი | |
| პროექტირებაზე: რესპუდენ ჯანმიაშვილი | |

| | |
|---|---|
| პროექტირებაზე: ანი მგალობლიშვილი | |
| პროექტირებაზე: პოლა ბასანაძე | |
| პროექტირებაზე: ნინი ბოლქვაძველი | |
| | |

შეკვეთის: CUSTOMER:

| | |
|---|---|
| რევიზია: REV: | A |
| თარიღი: DATE: | #Production Date |
| პროექტის № რეგისტრაციის: | 23/MS-NAP/01 |

შენობის ობიექტის: SHEET NAME:

ს/პ 01.14.05.009.137

პროექტის სახელწოდება: PROJECT NAME:

მრავალსართიანი საცხოვრებელი სახლის პროექტის ნაფეხებრებში

| | | | |
|---|---|---|---|
| მასშტაბი: SCALE: | NTS | ფორმატი: FORMAT: | მეგმ |
| შენობის: SHEET: | | | |
| შენობის: SF: | -00- | | |

# განაშენიანების რეგულირების ხაზი

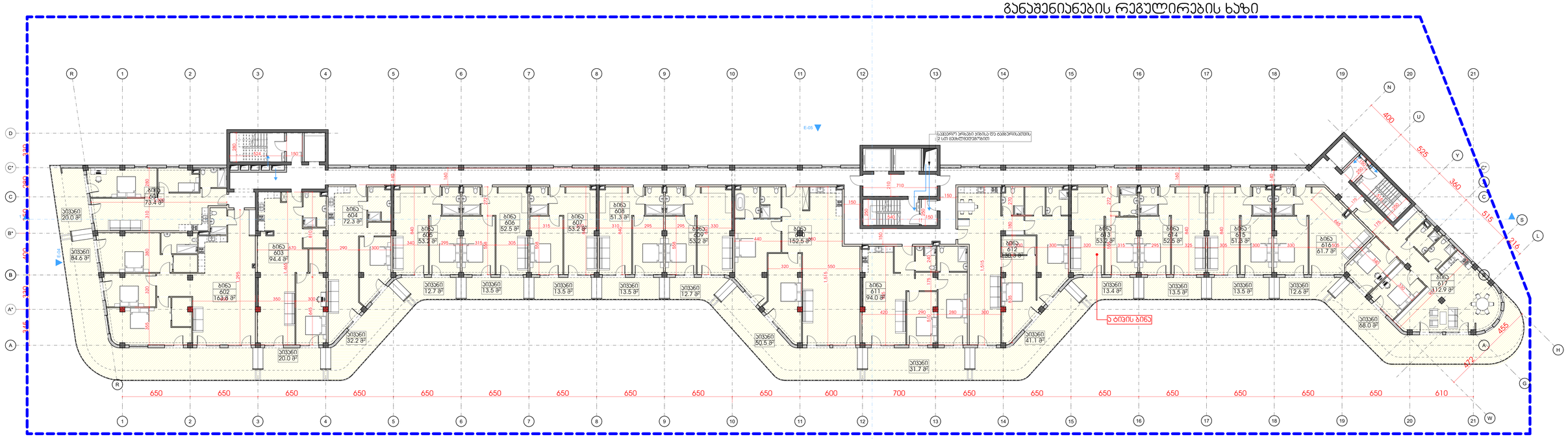


| | | | | | | | |
|---|---|---|---|---|---|---|---|
| | | | სართული 5 | | | | |
| **ღ.ა.კ.ვ.** | **ფ.ფ.ფ.** | **ფ.ფ.** | | კიბის უჯრედი და სადარბაზი | | **299.6** | **კვ.მ.** |
| სტ-2 | 18.6 | 6 | **1** | ბინა № 601 | **საერთო ფართი** | **93.4** | **კვ.მ.** |
| | | | | | საცხოვრებელი ფართი | 73.4 | კვ.მ |
| | | | | | საპაუხელო ფართი | 20.0 | კვ.მ |
| სტ-2 | 18.6 | 14 | **2** | ბინა № 602 | **საერთო ფართი** | **248.4** | **კვ.მ.** |
| | | | | | საცხოვრებელი ფართი | 163.8 | კვ.მ |
| | | | | | საპაუხელო ფართი | 84.6 | კვ.მ |
| სტ-2 | 18.6 | 7 | **3** | ბინა № 603 | **საერთო ფართი** | **114.4** | **კვ.მ.** |
| | | | | | საცხოვრებელი ფართი | 94.4 | კვ.მ |
| | | | | | საპაუხელო ფართი | 20.0 | კვ.მ |
| სტ-2 | 18.6 | 6 | **4** | ბინა № 604 | **საერთო ფართი** | **104.5** | **კვ.მ.** |
| | | | | | საცხოვრებელი ფართი | 72.3 | კვ.მ |
| | | | | | საპაუხელო ფართი | 32.2 | კვ.მ |
| სტ-2 | 18.6 | 4 | **5** | ბინა № 605 | **საერთო ფართი** | **65.9** | **კვ.მ.** |
| | | | | | საცხოვრებელი ფართი | 53.2 | კვ.მ |
| | | | | | საპაუხელო ფართი | 12.7 | კვ.მ |
| სტ-2 | 18.6 | 4 | **6** | ბინა № 606 | **საერთო ფართი** | **66.0** | **კვ.მ.** |
| | | | | | საცხოვრებელი ფართი | 52.5 | კვ.მ |
| | | | | | საპაუხელო ფართი | 13.5 | კვ.მ |
| სტ-2 | 18.6 | 4 | **7** | ბინა № 607 | **საერთო ფართი** | **66.7** | **კვ.მ.** |
| | | | | | საცხოვრებელი ფართი | 53.2 | კვ.მ |
| | | | | | საპაუხელო ფართი | 13.5 | კვ.მ |
| სტ-2 | 18.6 | 4 | **8** | ბინა № 608 | **საერთო ფართი** | **64.8** | **კვ.მ.** |
| | | | | | საცხოვრებელი ფართი | 51.3 | კვ.მ |
| | | | | | საპაუხელო ფართი | 13.5 | კვ.მ |
| სტ-2 | 18.6 | 4 | **9** | ბინა № 609 | **საერთო ფართი** | **65.9** | **კვ.მ.** |
| | | | | | საცხოვრებელი ფართი | 53.2 | კვ.მ |
| | | | | | საპაუხელო ფართი | 12.7 | კვ.მ |
| სტ-2 | 18.6 | 11 | **10** | ბინა № 610 | **საერთო ფართი** | **203.0** | **კვ.მ.** |
| | | | | | საცხოვრებელი ფართი | 152.5 | კვ.მ |
| | | | | | საპაუხელო ფართი | 50.5 | კვ.მ |
| სტ-2 | 18.6 | 7 | **11** | ბინა № 611 | **საერთო ფართი** | **125.7** | **კვ.მ.** |
| | | | | | საცხოვრებელი ფართი | 94.0 | კვ.მ |
| | | | | | საპაუხელო ფართი | 31.7 | კვ.მ |
| სტ-2 | 18.6 | 10 | **12** | ბინა № 612 | **საერთო ფართი** | **171.4** | **კვ.მ.** |
| | | | | | საცხოვრებელი ფართი | 130.3 | კვ.მ |
| | | | | | საპაუხელო ფართი | 41.1 | კვ.მ |
| სტ-2 | 18.6 | 4 | **13** | ბინა № 613 | **საერთო ფართი** | **66.6** | **კვ.მ.** |
| | | | | | საცხოვრებელი ფართი | 53.2 | კვ.მ |
| | | | | | საპაუხელო ფართი | 13.4 | კვ.მ |
| სტ-2 | 18.6 | 4 | **14** | ბინა № 614 | **საერთო ფართი** | **66.0** | **კვ.მ.** |
| | | | | | საცხოვრებელი ფართი | 52.5 | კვ.მ |
| | | | | | საპაუხელო ფართი | 13.5 | კვ.მ |
| სტ-2 | 18.6 | 4 | **15** | ბინა № 615 | **საერთო ფართი** | **64.8** | **კვ.მ.** |
| | | | | | საცხოვრებელი ფართი | 51.3 | კვ.მ |
| | | | | | საპაუხელო ფართი | 13.5 | კვ.მ |
| სტ-2 | 18.6 | 4 | **16** | ბინა № 616 | **საერთო ფართი** | **74.3** | **კვ.მ.** |
| | | | | | საცხოვრებელი ფართი | 61.7 | კვ.მ |
| | | | | | საპაუხელო ფართი | 12.6 | კვ.მ |
| სტ-2 | 18.6 | 10 | **17** | ბინა № 617 | **საერთო ფართი** | **180.9** | **კვ.მ.** |
| | | | | | საცხოვრებელი ფართი | 112.9 | კვ.მ |


შპს „GRC“-ის სანებართვო პროექტები შესრულებულია მხოლოდ ორიგინალ პროგრამებზე
0171 თბილისი, ზ. ჭავჭავაძის გამზ. 27, ტელ.: (+995) 599 211 422, ელ. ფოსტა: <grc_studio@yahoo.com>

LLC "G.R.C." 0179 Tbilisi, N. Bakhua Str. 40
Tel: (+995) 599 211 422, E_mail: <grc_studio@yahoo.com>


| თარიღი / DATE | რევიზია / REV | შენიშვნა / NOTE |
|---|---|---|
| | | |
| | | |


შპს „GRC“-ის საავტორო უფლებები დაცულია. მისი დაკონკრეტების (ასე მაგალითად ან ყოველგვარი, რეპროდუქციის, გამოცემა, დისტრიბუციის ან მისი პროექტების და ნახაზების გამოყენება აკრძალულია მანამ სანამ შპს „GRC“-ის არ მისცემს ოფიციალური ნებართვა.

Copyright LLC "GRC". All Rights Reserved. The Duplication, Reproduction, Copyng, Sale, Licensing, or any other distribution or use of these drawings, any portion thereof, or the plans depicted hereon is Strictly Prohibited unless expressly authorized in writing by "GRC" LLC.


| | |
|---|---|
| დამკვეთი: CUSTOMER: | |
| პროექტის ავტორი: ᲐᲜᲘ ᲛᲐᲛᲣᲚᲐᲨᲕᲘᲚᲘ | |
| პროექტის ხელმძღვანელი: ᲒᲘᲝᲠᲒᲘ ᲭᲔᲛᲐᲠᲘᲫᲔ | |
| პროექტირებაზე პასუხისმგებელი პირი: ᲒᲘᲝᲠᲒᲘ ᲭᲔᲛᲐᲠᲘᲫᲔ | |
| პროექტირებაზე პასუხისმგებელი პირი: ᲚᲐᲖᲐ ᲛᲐᲛᲣᲚᲐᲨᲕᲘᲚᲘ | |
| პროექტირებაზე პასუხისმგებელი პირი: ᲜᲘᲜᲘ ᲑᲝᲪᲕᲐᲠᲔᲚᲘ | |
| პროექტირებაზე პასუხისმგებელი პირი: ᲠᲔᲡᲘᲡᲢᲠᲘ ᲮᲐᲜᲓᲝᲒᲘᲨᲕᲘᲚᲘ | |

| | |
|---|---|
| რევიზია: REV: | A |
| თარიღი: DATE: | #Production Date |
| პროექტის N ინდ.ინდ.N | 23/MS-NAP/01 |

| | |
|---|---|
| ნახაზის: ᲡᲐᲮᲔᲚᲘ: SHEET NAME: | |
| | ს/ს 01.14.05.009.137 |
| პროექტის ᲡᲐᲮᲔᲚᲬᲝᲓᲔᲑᲐ: PROJECT NAME | ᲛᲠᲐᲕᲐᲚᲡᲐᲠᲗᲣᲚᲘᲐᲜᲘ ᲡᲐᲪᲮᲝᲕᲠᲔᲑᲔᲚᲘ ᲡᲐᲮᲚᲘᲡ ᲞᲠᲝᲔᲥᲢᲘᲡ ᲜᲐᲬᲘᲚᲔᲑᲔᲠᲘᲡᲗᲕᲘᲡ |

| | | |
|---|---|---|
| მასშტაბი: SCALE: | NTS | ფორმატი: PAPER SIZE: |
| ნახაზის: SHEET: | | |
| ფურცლის: OF: | -00- | |

## განაშენიანების რეგულირების ხაზი

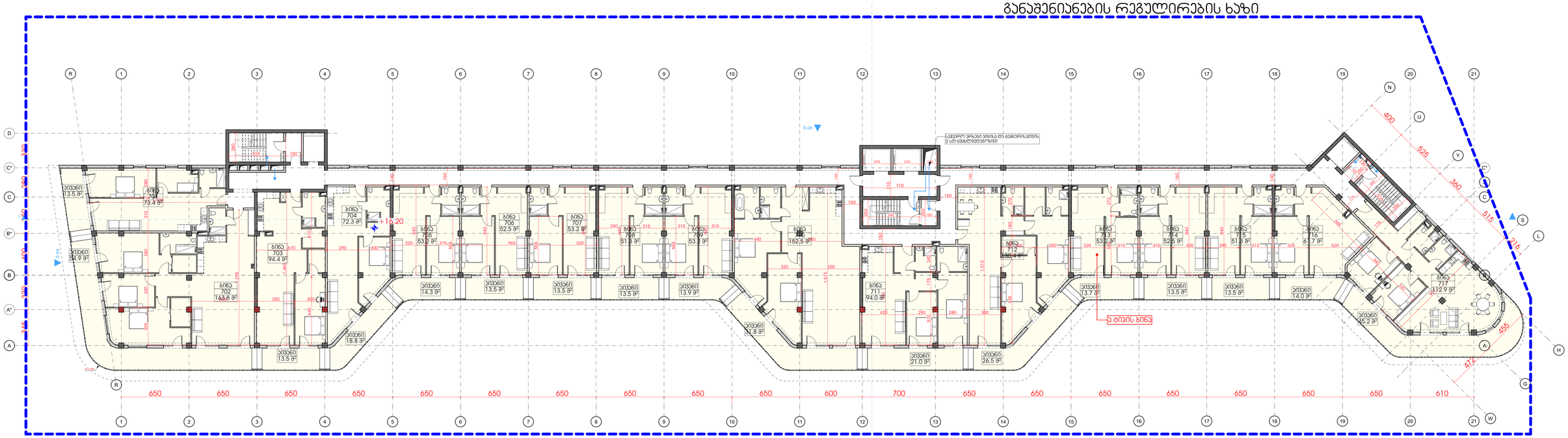


| | | | | | | | |
|---|---|---|---|---|---|---|---|
| | | | სართული 6 | | | | |
| დ.კ.ჯგ. | დ.დ.ფ. | დ.დ. | კიბის უჯრედი და სადარბაზი | | | 299.6 | კვ.მ. |
| სტ-2 | 18.6 | 5 | 1 | ბინა № 701 | საერთო ფართი | 86.9 | კვ.მ. |
| | | | | | საცხოვრებელი ფართი | 73.4 | კვ.მ |
| | | | | | საპაუხეული ფართი | 13.5 | კვ.მ |
| სტ-2 | 18.6 | 12 | 2 | ბინა № 702 | საერთო ფართი | 218.7 | კვ.მ. |
| | | | | | საცხოვრებელი ფართი | 163.8 | კვ.მ |
| | | | | | საპაუხეული ფართი | 54.9 | კვ.მ |
| სტ-2 | 18.6 | 6 | 3 | ბინა № 703 | საერთო ფართი | 107.9 | კვ.მ. |
| | | | | | საცხოვრებელი ფართი | 94.4 | კვ.მ |
| | | | | | საპაუხეული ფართი | 13.5 | კვ.მ |
| სტ-2 | 18.6 | 5 | 4 | ბინა № 704 | საერთო ფართი | 91.1 | კვ.მ. |
| | | | | | საცხოვრებელი ფართი | 72.3 | კვ.მ |
| | | | | | საპაუხეული ფართი | 18.8 | კვ.მ |
| სტ-2 | 18.6 | 4 | 5 | ბინა № 705 | საერთო ფართი | 67.5 | კვ.მ. |
| | | | | | საცხოვრებელი ფართი | 53.2 | კვ.მ |
| | | | | | საპაუხეული ფართი | 14.3 | კვ.მ |
| სტ-2 | 18.6 | 4 | 6 | ბინა № 706 | საერთო ფართი | 67.0 | კვ.მ. |
| | | | | | საცხოვრებელი ფართი | 53.5 | კვ.მ |
| | | | | | საპაუხეული ფართი | 13.5 | კვ.მ |
| სტ-2 | 18.6 | 4 | 7 | ბინა № 707 | საერთო ფართი | 66.7 | კვ.მ. |
| | | | | | საცხოვრებელი ფართი | 53.2 | კვ.მ |
| | | | | | საპაუხეული ფართი | 13.5 | კვ.მ |
| სტ-2 | 18.6 | 4 | 8 | ბინა № 708 | საერთო ფართი | 64.8 | კვ.მ. |
| | | | | | საცხოვრებელი ფართი | 51.3 | კვ.მ |
| | | | | | საპაუხეული ფართი | 13.5 | კვ.მ |
| სტ-2 | 18.6 | 4 | 9 | ბინა № 709 | საერთო ფართი | 67.1 | კვ.მ. |
| | | | | | საცხოვრებელი ფართი | 53.2 | კვ.მ |
| | | | | | საპაუხეული ფართი | 13.9 | კვ.მ |
| სტ-2 | 18.6 | 10 | 10 | ბინა № 710 | საერთო ფართი | 184.3 | კვ.მ. |
| | | | | | საცხოვრებელი ფართი | 152.5 | კვ.მ |
| | | | | | საპაუხეული ფართი | 31.8 | კვ.მ |
| სტ-2 | 18.6 | 7 | 11 | ბინა № 711 | საერთო ფართი | 115.0 | კვ.მ. |
| | | | | | საცხოვრებელი ფართი | 94.0 | კვ.მ |
| | | | | | საპაუხეული ფართი | 21.0 | კვ.მ |
| სტ-2 | 18.6 | 9 | 12 | ბინა № 712 | საერთო ფართი | 156.9 | კვ.მ. |
| | | | | | საცხოვრებელი ფართი | 130.4 | კვ.მ |
| | | | | | საპაუხეული ფართი | 26.5 | კვ.მ |
| სტ-2 | 18.6 | 4 | 13 | ბინა № 713 | საერთო ფართი | 66.9 | კვ.მ. |
| | | | | | საცხოვრებელი ფართი | 53.2 | კვ.მ |
| | | | | | საპაუხეული ფართი | 13.7 | კვ.მ |
| სტ-2 | 18.6 | 4 | 14 | ბინა № 714 | საერთო ფართი | 66.0 | კვ.მ. |
| | | | | | საცხოვრებელი ფართი | 52.5 | კვ.მ |
| | | | | | საპაუხეული ფართი | 13.5 | კვ.მ |
| სტ-2 | 18.6 | 4 | 15 | ბინა № 715 | საერთო ფართი | 64.8 | კვ.მ. |
| | | | | | საცხოვრებელი ფართი | 51.3 | კვ.მ |
| | | | | | საპაუხეული ფართი | 13.5 | კვ.მ |
| სტ-2 | 18.6 | 5 | 16 | ბინა № 716 | საერთო ფართი | 75.7 | კვ.მ. |
| | | | | | საცხოვრებელი ფართი | 61.7 | კვ.მ |
| | | | | | საპაუხეული ფართი | 14.0 | კვ.მ |
| სტ-2 | 18.6 | 9 | 17 | ბინა № 717 | საერთო ფართი | 158.1 | კვ.მ. |
| | | | | | საცხოვრებელი ფართი | 112.9 | კვ.მ |


შპს „GRC“ საკონსულტაციო, ინჟინერინგის, მონიტორინგის ჯგუფი
ტელ: (+995) 599 20 01 43, 322 39 59(43) ფაქს. grc_studio@yahoo.com
LLC "GRC". 0179 Tbilisi, N. Bokhua Str. #2
Tel: (+995) 599 20 01 43, 322 39 59(43) Fax. E_mail: grc_studio@yahoo.com


| თარიღი / DATE | რევიზია / REV | შენიშვნა / NOTE |
|---|---|---|
| | | |
| | | |


შპს „GRC“ ის ავტორიტეტ უფლებებში შედის. მისი შეკვეთისაც (და მიუხედავად ან პირობებს), რეპროდუქციის, გამოყენების, ტირაჟირების და ნებისმიერის გამოშვებისა აკრძალულია მანამ სანამ შპს „GRC“ არ მისცემს ოფიციალურ ნებართვას.

Copyright LLC "GRC". All Rights Reserved. The Duplication, Reproduction, Copyng, Sale, Licensing, or any other distribution or use of these drawings, any portion thereof, or the plans depicted hereon is Strictly Prohibited unless expressly authorized in writing by "GRC" LLC.


| | |
|---|---|
| შემსრულებელი: გიორგი ჯვებერიძე | |
| პროექტორი: გიორგი ჯვებერიძე | |
| პროექტორი: ბაკა პაპუაშვილი | |
| პროექტორი: რესპუბლიკა ჯანმაშვილი | |

| | |
|---|---|
| პროექტორი: ანი მესტვირიშვილი | |
| პროექტორი: პოლა ბასაკა | |
| პროექტორი: ნინი ბოლქვაძველი | |
| | |

დამკვეთი: CUSTOMER:

| | |
|---|---|
| რევიზია: REV.: | A |
| თარიღი: DATE: | #Production Date |
| პროექტის № ობიექტის: | 23/MS-NAP/01 |

შენობის ობიექტის ნაწილი: SHEET NAME:

ს/ს 01.14.05.009.137

პროექტის სახელწოდება: PROJECT NAME:
მრავალსართიანი საცხოვრებელი სახლის პროექტის ნაფუძვარებში

| | | |
|---|---|---|
| მასშტაბი: SCALE: | NTS | ფორმატი: FORMAT: |
| შენობის: SHEET: | | -00- |

განაშენიანების რეგულირების ხაზი

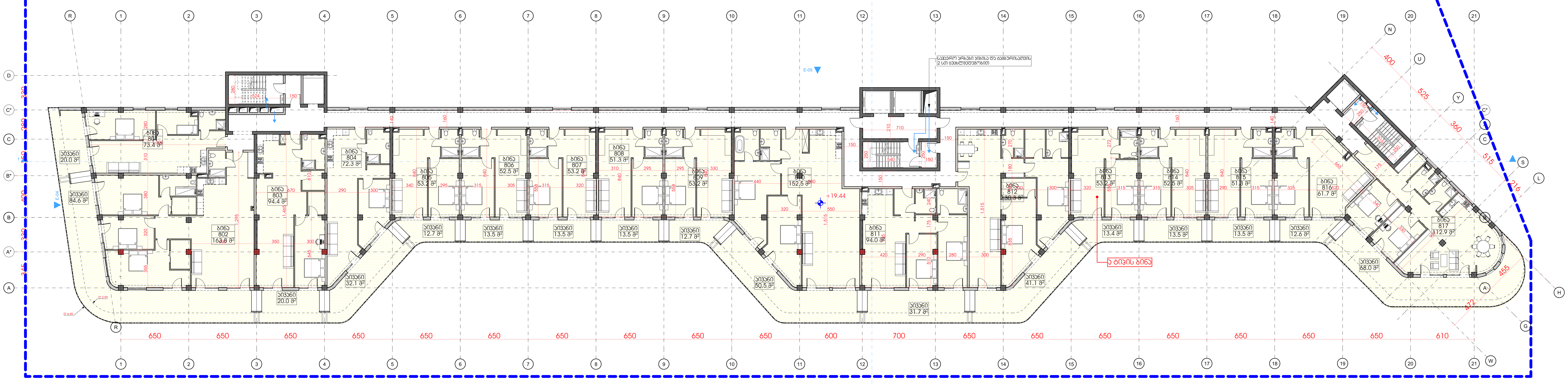

| დაკავ. | დ.დ.ფ. | დ.დ. | სართული 7 | | | | |
|---|---|---|---|---|---|---|---|
| | | | კიბის უჯრედი და სადარბაზო | | | 299.6 | კვ.მ. |
| სც-2 | 18.6 | 6 | 1 | ბინა № 801 | საერთო ფართი | 93.4 | კვ.მ. |
| | | | | | საცხოვრებელი ფართი | 73.4 | კვ.მ. |
| | | | | | საზაფხულო ფართი | 20.0 | კვ.მ. |
| სც-2 | 18.6 | 14 | 2 | ბინა № 802 | საერთო ფართი | 248.4 | კვ.მ. |
| | | | | | საცხოვრებელი ფართი | 163.8 | კვ.მ. |
| | | | | | საზაფხულო ფართი | 84.6 | კვ.მ. |
| სც-2 | 18.6 | 7 | 3 | ბინა № 803 | საერთო ფართი | 114.4 | კვ.მ. |
| | | | | | საცხოვრებელი ფართი | 94.4 | კვ.მ. |
| | | | | | საზაფხულო ფართი | 20.0 | კვ.მ. |
| სც-2 | 18.6 | 6 | 4 | ბინა № 804 | საერთო ფართი | 104.4 | კვ.მ. |
| | | | | | საცხოვრებელი ფართი | 72.3 | კვ.მ. |
| | | | | | საზაფხულო ფართი | 32.1 | კვ.მ. |
| სც-2 | 18.6 | 4 | 5 | ბინა № 805 | საერთო ფართი | 65.9 | კვ.მ. |
| | | | | | საცხოვრებელი ფართი | 53.2 | კვ.მ. |
| | | | | | საზაფხულო ფართი | 12.7 | კვ.მ. |
| სც-2 | 18.6 | 4 | 6 | ბინა № 806 | საერთო ფართი | 65.2 | კვ.მ. |
| | | | | | საცხოვრებელი ფართი | 52.5 | კვ.მ. |
| | | | | | საზაფხულო ფართი | 12.7 | კვ.მ. |
| სც-2 | 18.6 | 4 | 7 | ბინა № 807 | საერთო ფართი | 66.7 | კვ.მ. |
| | | | | | საცხოვრებელი ფართი | 53.2 | კვ.მ. |
| | | | | | საზაფხულო ფართი | 13.5 | კვ.მ. |
| სც-2 | 18.6 | 4 | 8 | ბინა № 808 | საერთო ფართი | 64.8 | კვ.მ. |
| | | | | | საცხოვრებელი ფართი | 51.3 | კვ.მ. |
| | | | | | საზაფხულო ფართი | 13.5 | კვ.მ. |
| სც-2 | 18.6 | 4 | 9 | ბინა № 809 | საერთო ფართი | 65.9 | კვ.მ. |
| | | | | | საცხოვრებელი ფართი | 53.2 | კვ.მ. |
| | | | | | საზაფხულო ფართი | 12.7 | კვ.მ. |
| სც-2 | 18.6 | 11 | 10 | ბინა № 810 | საერთო ფართი | 203.0 | კვ.მ. |
| | | | | | საცხოვრებელი ფართი | 152.5 | კვ.მ. |
| | | | | | საზაფხულო ფართი | 50.5 | კვ.მ. |
| სც-2 | 18.6 | 7 | 11 | ბინა № 811 | საერთო ფართი | 125.7 | კვ.მ. |
| | | | | | საცხოვრებელი ფართი | 94.0 | კვ.მ. |
| | | | | | საზაფხულო ფართი | 31.7 | კვ.მ. |
| სც-2 | 18.6 | 10 | 12 | ბინა № 812 | საერთო ფართი | 171.4 | კვ.მ. |
| | | | | | საცხოვრებელი ფართი | 130.3 | კვ.მ. |
| | | | | | საზაფხულო ფართი | 41.1 | კვ.მ. |
| სც-2 | 18.6 | 4 | 13 | ბინა № 813 | საერთო ფართი | 66.6 | კვ.მ. |
| | | | | | საცხოვრებელი ფართი | 53.2 | კვ.მ. |
| | | | | | საზაფხულო ფართი | 13.4 | კვ.მ. |
| სც-2 | 18.6 | 4 | 14 | ბინა № 814 | საერთო ფართი | 66.0 | კვ.მ. |
| | | | | | საცხოვრებელი ფართი | 52.5 | კვ.მ. |
| | | | | | საზაფხულო ფართი | 13.5 | კვ.მ. |
| სც-2 | 18.6 | 4 | 15 | ბინა № 815 | საერთო ფართი | 64.8 | კვ.მ. |
| | | | | | საცხოვრებელი ფართი | 51.3 | კვ.მ. |
| | | | | | საზაფხულო ფართი | 13.5 | კვ.მ. |
| სც-2 | 18.6 | 4 | 16 | ბინა № 816 | საერთო ფართი | 74.3 | კვ.მ. |
| | | | | | საცხოვრებელი ფართი | 61.7 | კვ.მ. |
| | | | | | საზაფხულო ფართი | 12.6 | კვ.მ. |
| სც-2 | 18.6 | 10 | 17 | ბინა № 817 | საერთო ფართი | 180.9 | კვ.მ. |
| | | | | | საცხოვრებელი ფართი | 112.9 | კვ.მ. |


შპს „ჯი-არ-სი" საქართველო, თბილისი, ნოდარ ბოხუას 2
ტელ: (+995) 599 211 422, ელ.ფოსტა: <grc_studio@yahoo.com>


| თარიღი / DATE | რევიზია / REV | შენიშვნა / NOTE |
|---|---|---|
| | | |
| | | |


შპს „ჯი-არ-სი" ის საავტორო უფლებები დაცულია. მისი დუბლიკაცია (ანუ გადაწერა ან კოპირება), რეპროდუქცია, გაყიდვა, დისტრიბუცია ან მისი პროექტების და ნახაზების გამოყენება აკრძალულია მანამ სანამ შპს „ჯი-არ-სი" არ მისცემს ოფიციალურ ნებართვას.

Copyright LLC "GRC". All Rights Reserved. The Duplication, Reproduction, Copyng, Sale, Licensing, or any other distribution or use of these drawings, any portion thereof, or the plans depicted hereon is Strictly Prohibited unless expressly authorized in writing by "GRC" LLC.



დირექტორი: გიორგი ჯუმბურიძე
არქიტექტორი: გიორგი ჯუმბურიძე
არქიტექტორი: ბექა კალანდაძე
არქიტექტორი: რუსუდან ჯანგიაშვილი
არქიტექტორი: ანი მგალობლიშვილი
არქიტექტორი: კოტე აბესაძე
არქიტექტორი: ნინი ბოჭორმელი


დამკვეთი: CUSTOMER:

რევიზია: REV: A
თარიღი: DATE: #Production Date
პროექტის № 23/MS-NAP/01

ფურცლის სახელი: SHEET NAME:
ს/კ 01.14.05.009.137
პროექტის სახელწოდება: PROJECT NAME: მრავალბინიანი საცხოვრებელი სახლის პროექტი ნაფეტვრებში

მასშტაბი SCALE NTS
პროექტი PROJECT მუშა
ფურცელი: SHEET:
ფურცლები: OF: -00-

# განაშენიანების რეგულირების ხაზი

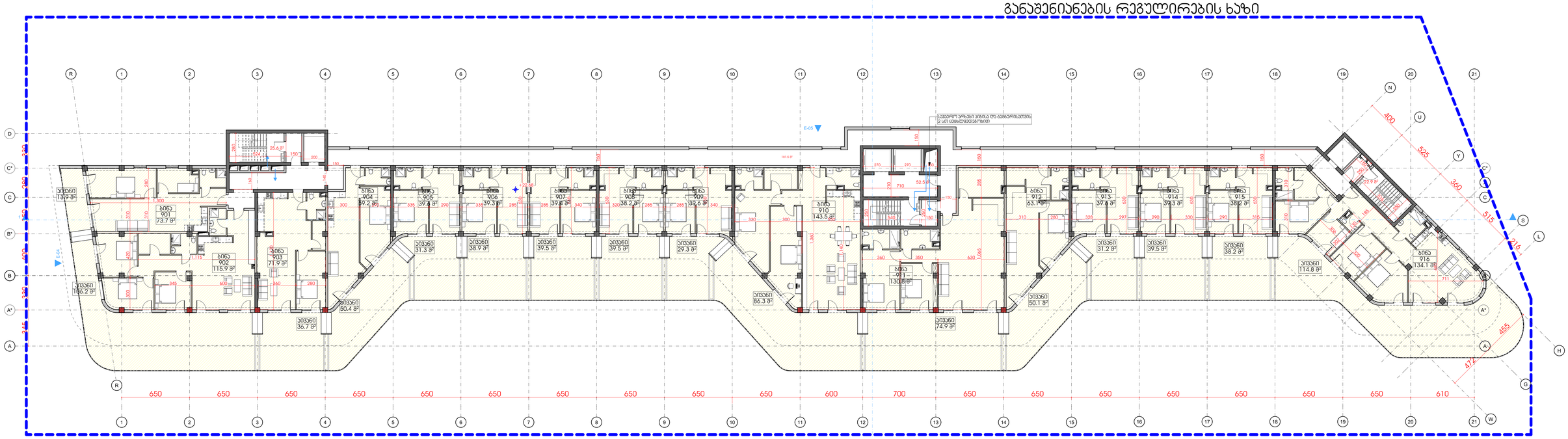


| | | | | | | | |
|---|---|---|---|---|---|---|---|
| | | | სართული 8 | | | | |
| **დაკვ.** | **დ.დ.ფ.** | **დ.დ.** | | ბინის უფრო და სართან | | **282.5** | **კვ.მ.** |
| სქ-2 | 18.6 | 5 | **1** | ბინა № 901 | **საერთო ფართი** | **87.6** | **კვ.მ.** |
| | | | | | საცხოვრებელი ფართი | 73.7 | კვ.მ |
| | | | | | საპაგიელი ფართი | 13.9 | კვ.მ |
| სქ-2 | 18.6 | 12 | **2** | ბინა № 902 | **საერთო ფართი** | **222.1** | **კვ.მ.** |
| | | | | | საცხოვრებელი ფართი | 115.9 | კვ.მ |
| | | | | | საპაგიელი ფართი | 106.2 | კვ.მ |
| სქ-2 | 18.6 | 6 | **3** | ბინა № 903 | **საერთო ფართი** | **108.6** | **კვ.მ.** |
| | | | | | საცხოვრებელი ფართი | 71.9 | კვ.მ |
| | | | | | საპაგიელი ფართი | 36.7 | კვ.მ |
| სქ-2 | 18.6 | 6 | **4** | ბინა № 904 | **საერთო ფართი** | **109.6** | **კვ.მ.** |
| | | | | | საცხოვრებელი ფართი | 59.2 | კვ.მ |
| | | | | | საპაგიელი ფართი | 50.4 | კვ.მ |
| სქ-2 | 18.6 | 4 | **5** | ბინა № 905 | **საერთო ფართი** | **70.9** | **კვ.მ.** |
| | | | | | საცხოვრებელი ფართი | 39.6 | კვ.მ |
| | | | | | საპაგიელი ფართი | 31.3 | კვ.მ |
| სქ-2 | 18.6 | 5 | **5** | ბინა № 906 | **საერთო ფართი** | **78.5** | **კვ.მ.** |
| | | | | | საცხოვრებელი ფართი | 39.6 | კვ.მ |
| | | | | | საპაგიელი ფართი | 38.9 | კვ.მ |
| სქ-2 | 18.6 | 5 | **6** | ბინა № 907 | **საერთო ფართი** | **78.9** | **კვ.მ.** |
| | | | | | საცხოვრებელი ფართი | 39.4 | კვ.მ |
| | | | | | საპაგიელი ფართი | 39.5 | კვ.მ |
| სქ-2 | 18.6 | 5 | **7** | ბინა № 908 | **საერთო ფართი** | **77.7** | **კვ.მ.** |
| | | | | | საცხოვრებელი ფართი | 38.2 | კვ.მ |
| | | | | | საპაგიელი ფართი | 39.5 | კვ.მ |
| სქ-2 | 18.6 | 4 | **8** | ბინა № 909 | **საერთო ფართი** | **68.9** | **კვ.მ.** |
| | | | | | საცხოვრებელი ფართი | 39.6 | კვ.მ |
| | | | | | საპაგიელი ფართი | 29.3 | კვ.მ |
| სქ-2 | 18.6 | 13 | **9** | ბინა № 910 | **საერთო ფართი** | **229.8** | **კვ.მ.** |
| | | | | | საცხოვრებელი ფართი | 143.5 | კვ.მ |
| | | | | | საპაგიელი ფართი | 86.3 | კვ.მ |
| სქ-2 | 18.6 | 12 | **10** | ბინა № 911 | **საერთო ფართი** | **205.7** | **კვ.მ.** |
| | | | | | საცხოვრებელი ფართი | 130.8 | კვ.მ |
| | | | | | საპაგიელი ფართი | 74.9 | კვ.მ |
| სქ-2 | 18.6 | 7 | **11** | ბინა № 912 | **საერთო ფართი** | **113.2** | **კვ.მ.** |
| | | | | | საცხოვრებელი ფართი | 63.1 | კვ.მ |
| | | | | | საპაგიელი ფართი | 50.1 | კვ.მ |
| სქ-2 | 18.6 | 4 | **12** | ბინა № 913 | **საერთო ფართი** | **70.8** | **კვ.მ.** |
| | | | | | საცხოვრებელი ფართი | 39.6 | კვ.მ |
| | | | | | საპაგიელი ფართი | 31.2 | კვ.მ |
| სქ-2 | 18.6 | 5 | **13** | ბინა № 914 | **საერთო ფართი** | **78.8** | **კვ.მ.** |
| | | | | | საცხოვრებელი ფართი | 39.3 | კვ.მ |
| | | | | | საპაგიელი ფართი | 39.5 | კვ.მ |
| სქ-2 | 18.6 | 5 | **14** | ბინა № 915 | **საერთო ფართი** | **76.4** | **კვ.მ.** |
| | | | | | საცხოვრებელი ფართი | 38.2 | კვ.მ |
| | | | | | საპაგიელი ფართი | 38.2 | კვ.მ |
| სქ-2 | 18.6 | 14 | **15** | ბინა № 916 | **საერთო ფართი** | **248.9** | **კვ.მ.** |
| | | | | | საცხოვრებელი ფართი | 134.1 | კვ.მ |
| | | | | | საპაგიელი ფართი | 114.8 | კვ.მ |
| **სულ დ.დ.:** | | **112** | | **სულ** | **სართული 8** | **2208.9** | **კვ.მ.** |


შპს „GRC-ის" სანორმირებო, ტექნიკის, დიზაინ-ბიუროს 2
ტელ.: (+995) 599 211 422, მეილი: <grc_studio@yahoo.com>


GRC


შპს „GRC-ის" სანორმირებო, ტექნიკის, დიზაინ-ბიუროს 2
LLC "GRC", 0179 Tbilisi, N. Brehua Str. #2
Tel: (+995) 599 211 422, E_mail: <grc_studio@yahoo.com>


| თარიღი / DATE | რევიზია / REV | შენიშვნა / NOTE |
|---|---|---|
| | | |
| | | |


შპს „GRC-ის" საკუთრებაა. ნებისმიერი უფლებები დაცულია. მისი დუბლირება (ან ასეთისახის (ან ასეთისახის) ინფორმაციის, ტექნიკური ნაწილის, ტექნოლოგიის ან მისი ინტერესების და ნებისმიერის გამოყენება აკრძალულია მანამ სანამ შპს „GRC-ის" არ მისცემს ოფიციალური ნებართვას.

Copyright LLC "GRC". All Rights Reserved. The Duplication, Reproduction, Copying, Sale, Licensing, or any other distribution or use of these drawings, any portion thereof, or the plans depicted hereon is Strictly Prohibited unless expressly authorized in writing by "GRC" LLC.


| | |
|---|---|
| დირექტორი: გიორგი ვეფხვაძე | |
| პროექტორი: გიორგი ვეფხვაძე | |
| პროექტორი: ბაჟა ალექსანაძე | |
| პროექტორი: რესპუბლიკა ხანგიშვილი | |

| | |
|---|---|
| პროექტორი: ანი მგალობლიშვილი | |
| პროექტორი: ლუკა ალასანია | |
| პროექტორი: ნინი ბურჯოლელი | |
| | |

დამკვეთი: CUSTOMER:

| | |
|---|---|
| რევიზია: REV: | A |
| თარიღი: DATE: | #Production Date |
| პროექტის N ობიექტის N | 23/MS-NAP/01 |

| | |
|---|---|
| დასახელება: SHEET NAME: | |
| | ს/პ 01.14.05.009.137 |
| პროექტის დასახელება: PROJECT NAME: | მრავალბინიანი საცხოვრებელი სახლის პროექტის ნაგებობებისთვის |

| | | |
|---|---|---|
| მასშტაბი: SCALE: | NTS | ფორმატი: PAPER SIZE: |
| | | A1 |
| ფურცელი: SHEET: | | -00- |

# განაშენიანების რეგულირების ხაზი

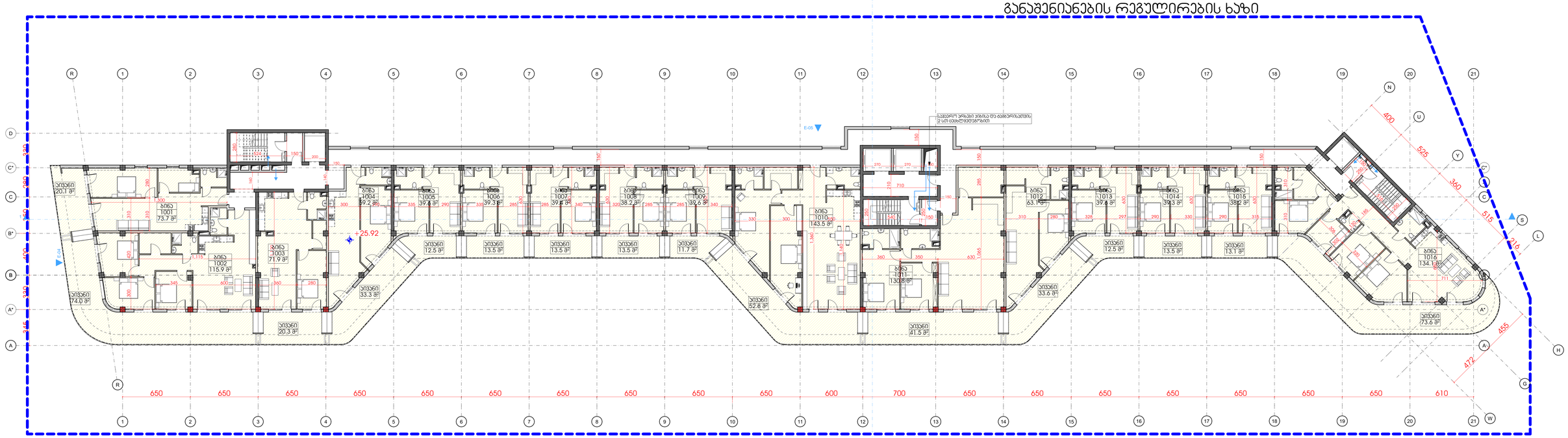


| | | | | | | | |
|---|---|---|---|---|---|---|---|
| | | | სართული 9 | | | | |
| **დაკვ.** | **ლ.დ.ფ.** | **ლ.დ.** | | კიბის უჯრედი და სალარაბაო | | **282.5** | **კვ.მ.** |
| სქ-2 | 18.6 | **6** | **1** | ბინა № 1001 | **საერთო ფართი** | **93.8** | **კვ.მ.** |
| | | | | | საცხოვრებელი ფართი | 73.7 | კვ.მ. |
| | | | | | საპაგრებელი ფართი | 20.1 | კვ.მ. |
| სქ-2 | 18.6 | **11** | **2** | ბინა № 1002 | **საერთო ფართი** | **189.9** | **კვ.მ.** |
| | | | | | საცხოვრებელი ფართი | 115.9 | კვ.მ. |
| | | | | | საპაგრებელი ფართი | 74.0 | კვ.მ. |
| სქ-2 | 18.6 | **5** | **3** | ბინა № 1003 | **საერთო ფართი** | **92.2** | **კვ.მ.** |
| | | | | | საცხოვრებელი ფართი | 71.9 | კვ.მ. |
| | | | | | საპაგრებელი ფართი | 20.3 | კვ.მ. |
| სქ-2 | 18.6 | **5** | **4** | ბინა № 1004 | **საერთო ფართი** | **92.5** | **კვ.მ.** |
| | | | | | საცხოვრებელი ფართი | 59.2 | კვ.მ. |
| | | | | | საპაგრებელი ფართი | 33.3 | კვ.მ. |
| სქ-2 | 18.6 | **3** | **5** | ბინა № 1005 | **საერთო ფართი** | **52.1** | **კვ.მ.** |
| | | | | | საცხოვრებელი ფართი | 39.6 | კვ.მ. |
| | | | | | საპაგრებელი ფართი | 12.5 | კვ.მ. |
| სქ-2 | 18.6 | **3** | **5** | ბინა № 1006 | **საერთო ფართი** | **53.1** | **კვ.მ.** |
| | | | | | საცხოვრებელი ფართი | 39.6 | კვ.მ. |
| | | | | | საპაგრებელი ფართი | 13.5 | კვ.მ. |
| სქ-2 | 18.6 | **3** | **6** | ბინა № 1007 | **საერთო ფართი** | **52.9** | **კვ.მ.** |
| | | | | | საცხოვრებელი ფართი | 39.4 | კვ.მ. |
| | | | | | საპაგრებელი ფართი | 13.5 | კვ.მ. |
| სქ-2 | 18.6 | **3** | **7** | ბინა № 1008 | **საერთო ფართი** | **51.7** | **კვ.მ.** |
| | | | | | საცხოვრებელი ფართი | 38.2 | კვ.მ. |
| | | | | | საპაგრებელი ფართი | 13.5 | კვ.მ. |
| სქ-2 | 18.6 | **3** | **8** | ბინა № 1009 | **საერთო ფართი** | **51.3** | **კვ.მ.** |
| | | | | | საცხოვრებელი ფართი | 39.6 | კვ.მ. |
| | | | | | საპაგრებელი ფართი | 11.7 | კვ.მ. |
| სქ-2 | 18.6 | **11** | **9** | ბინა № 1010 | **საერთო ფართი** | **196.3** | **კვ.მ.** |
| | | | | | საცხოვრებელი ფართი | 143.5 | კვ.მ. |
| | | | | | საპაგრებელი ფართი | 52.8 | კვ.მ. |
| სქ-2 | 18.6 | **10** | **10** | ბინა № 1011 | **საერთო ფართი** | **172.3** | **კვ.მ.** |
| | | | | | საცხოვრებელი ფართი | 130.8 | კვ.მ. |
| | | | | | საპაგრებელი ფართი | 41.5 | კვ.მ. |
| სქ-2 | 18.6 | **6** | **11** | ბინა № 1012 | **საერთო ფართი** | **96.7** | **კვ.მ.** |
| | | | | | საცხოვრებელი ფართი | 63.1 | კვ.მ. |
| | | | | | საპაგრებელი ფართი | 33.6 | კვ.მ. |
| სქ-2 | 18.6 | **3** | **12** | ბინა № 1013 | **საერთო ფართი** | **52.1** | **კვ.მ.** |
| | | | | | საცხოვრებელი ფართი | 39.6 | კვ.მ. |
| | | | | | საპაგრებელი ფართი | 12.5 | კვ.მ. |
| სქ-2 | 18.6 | **3** | **13** | ბინა № 1014 | **საერთო ფართი** | **52.8** | **კვ.მ.** |
| | | | | | საცხოვრებელი ფართი | 39.3 | კვ.მ. |
| | | | | | საპაგრებელი ფართი | 13.5 | კვ.მ. |
| სქ-2 | 18.6 | **3** | **14** | ბინა № 1015 | **საერთო ფართი** | **51.3** | **კვ.მ.** |
| | | | | | საცხოვრებელი ფართი | 38.2 | კვ.მ. |
| | | | | | საპაგრებელი ფართი | 13.1 | კვ.მ. |
| სქ-2 | 18.6 | **12** | **15** | ბინა № 1016 | **საერთო ფართი** | **207.7** | **კვ.მ.** |
| | | | | | საცხოვრებელი ფართი | 134.1 | კვ.მ. |
| | | | | | საპაგრებელი ფართი | 73.6 | კვ.მ. |
| **სულ დ.დ.:** | | **90** | | **სულ** | **სართული 9** | **1841.2** | **კვ.მ.** |


შპს „GRC" საქართველო, თბილისი, წერეთლის გამზირი 2
(577) 11-99-99 599 211 422, 371 70 63 <rgrc_studio@yahoo.com>
LLC "GRC", 0179 Tbilisi, N. Rtskhila Str. #2
Tel: (+995) 599 211 422, E_mail: <rgrc_studio@yahoo.com>


| თარიღი / DATE | რევიზია / REV | შენიშვნა / NOTE |
|---|---|---|
| | | |
| | | |


შპს „GRC" ის საავტორო უფლებები დაცულია. მისი დაკვლისაგან (ან მისგანვრა ან ჯოგირვაც), რეპროდუქციის, გამოცემა, დისტრიბუციის ან მისი პროექციის და ნაწარმოების გამოუყენებლად აკრძალულია მხოლოდ სპეციალური ნებართვა. შპს „GRC" არ მისცემს ოფიციალურ ნებართვას.

Copyright LLC "GRC". All Rights Reserved. The Duplication, Reproduction, Copying, Sale, Licensing, or any other distribution or use of these drawings, any portion thereof, or the plans depicted hereon is Strictly Prohibited unless expressly authorized in writing by "GRC" LLC.


| | |
|---|---|
| არქიტექტორი: გიორგი ჯვებარიძე | |
| არქიტექტორი: გიორგი ჯვებარიძე | |
| არქიტექტორი: ბეკა პალანდაძე | |
| არქიტექტორი: რესპუბლიკა ჯანმოგვილი | |

| | |
|---|---|
| არქიტექტორი: ანი მგალობლიშვილი | |
| არქიტექტორი: კოტე პაპასაძე | |
| არქიტექტორი: ნინი გურგენიძე | |
| | |

დამკვეთი: CUSTOMER:

| | |
|---|---|
| რევიზია: REV: | A |
| თარიღი: DATE: | #Production Date |
| პროექტის № ობიექტის № | 23/MS-NAP/01 |

| | |
|---|---|
| დასახელება: SHEET NAME: | |
| | ს/ს 01.14.05.009.137 |
| პროექტის დასახელება: PROJECT NAME: | მრავალბინიანი საცხოვრებელი სახლის პროექტის ნაგებობებისთვის |

| | | | |
|---|---|---|---|
| მასშტაბი: SCALE: | NTS | ფორმატი: PAPER FORMAT: | A0 მეზ |
| ფურცელი: SHEET: | | | |
| ფურცლები: OF: | -00- | | |

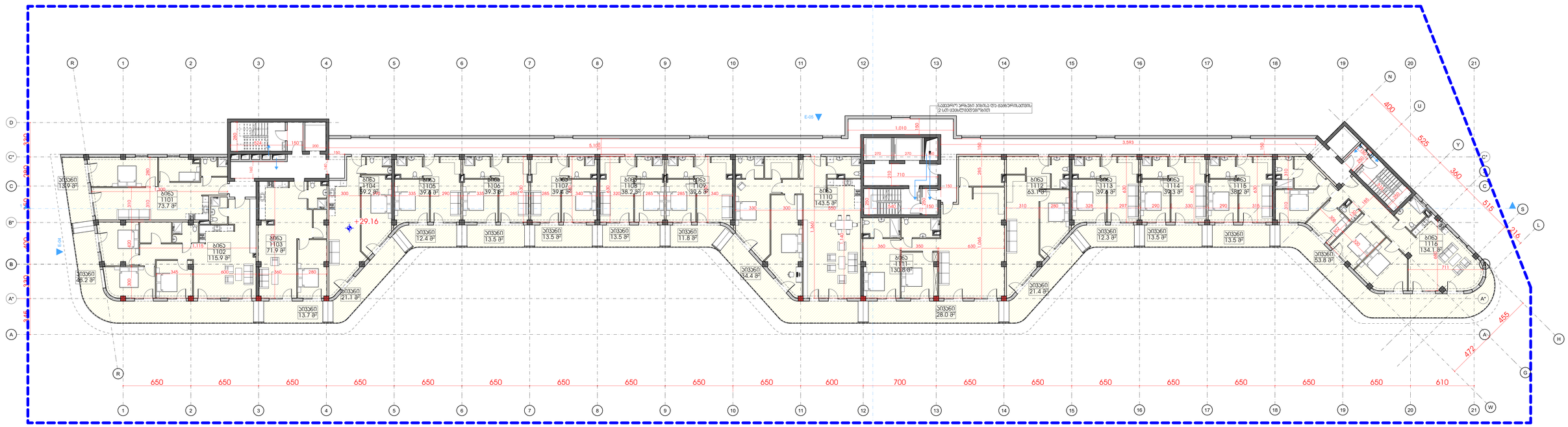


| | | | | | | | |
|---|---|---|---|---|---|---|---|
| | | | სართული 10 | | | | |
| **დაკვ.** | **დ.დ.ფ.** | **დ.დ.** | | კიბის უჯრედი და სალარაბაო | | **282.5** | **კვ.მ.** |
| სც-2 | 18.6 | 5 | **1** | ბინა № 1101 | **საერთო ფართი** | **87.6** | **კვ.მ.** |
| | | | | | საცხოვრებელი ფართი | 73.7 | კვ.მ |
| | | | | | საპაგუხელი ფართი | 13.9 | კვ.მ |
| სც-2 | 18.6 | 9 | **2** | ბინა № 1102 | **საერთო ფართი** | **164.1** | **კვ.მ.** |
| | | | | | საცხოვრებელი ფართი | 115.9 | კვ.მ |
| | | | | | საპაგუხელი ფართი | 48.2 | კვ.მ |
| სც-2 | 18.6 | 5 | **3** | ბინა № 1103 | **საერთო ფართი** | **85.6** | **კვ.მ.** |
| | | | | | საცხოვრებელი ფართი | 71.9 | კვ.მ |
| | | | | | საპაგუხელი ფართი | 13.7 | კვ.მ |
| სც-2 | 18.6 | 5 | **4** | ბინა № 1104 | **საერთო ფართი** | **80.3** | **კვ.მ.** |
| | | | | | საცხოვრებელი ფართი | 59.2 | კვ.მ |
| | | | | | საპაგუხელი ფართი | 21.1 | კვ.მ |
| სც-2 | 18.6 | 3 | **5** | ბინა № 1105 | **საერთო ფართი** | **52.0** | **კვ.მ.** |
| | | | | | საცხოვრებელი ფართი | 39.6 | კვ.მ |
| | | | | | საპაგუხელი ფართი | 12.4 | კვ.მ |
| სც-2 | 18.6 | 3 | **5** | ბინა № 1106 | **საერთო ფართი** | **52.8** | **კვ.მ.** |
| | | | | | საცხოვრებელი ფართი | 39.3 | კვ.მ |
| | | | | | საპაგუხელი ფართი | 13.5 | კვ.მ |
| სც-2 | 18.6 | 3 | **6** | ბინა № 1107 | **საერთო ფართი** | **52.9** | **კვ.მ.** |
| | | | | | საცხოვრებელი ფართი | 39.4 | კვ.მ |
| | | | | | საპაგუხელი ფართი | 13.5 | კვ.მ |
| სც-2 | 18.6 | 3 | **7** | ბინა № 1108 | **საერთო ფართი** | **51.7** | **კვ.მ.** |
| | | | | | საცხოვრებელი ფართი | 38.2 | კვ.მ |
| | | | | | საპაგუხელი ფართი | 13.5 | კვ.მ |
| სც-2 | 18.6 | 3 | **8** | ბინა № 1109 | **საერთო ფართი** | **51.4** | **კვ.მ.** |
| | | | | | საცხოვრებელი ფართი | 39.6 | კვ.მ |
| | | | | | საპაგუხელი ფართი | 11.8 | კვ.მ |
| სც-2 | 18.6 | 10 | **9** | ბინა № 1110 | **საერთო ფართი** | **177.9** | **კვ.მ.** |
| | | | | | საცხოვრებელი ფართი | 143.5 | კვ.მ |
| | | | | | საპაგუხელი ფართი | 34.4 | კვ.მ |
| სც-2 | 18.6 | 9 | **10** | ბინა № 1111 | **საერთო ფართი** | **158.8** | **კვ.მ.** |
| | | | | | საცხოვრებელი ფართი | 130.8 | კვ.მ |
| | | | | | საპაგუხელი ფართი | 28.0 | კვ.მ |
| სც-2 | 18.6 | 5 | **11** | ბინა № 1112 | **საერთო ფართი** | **84.5** | **კვ.მ.** |
| | | | | | საცხოვრებელი ფართი | 63.1 | კვ.მ |
| | | | | | საპაგუხელი ფართი | 21.4 | კვ.მ |
| სც-2 | 18.6 | 3 | **12** | ბინა № 1113 | **საერთო ფართი** | **51.9** | **კვ.მ.** |
| | | | | | საცხოვრებელი ფართი | 39.6 | კვ.მ |
| | | | | | საპაგუხელი ფართი | 12.3 | კვ.მ |
| სც-2 | 18.6 | 3 | **13** | ბინა № 1114 | **საერთო ფართი** | **52.8** | **კვ.მ.** |
| | | | | | საცხოვრებელი ფართი | 39.3 | კვ.მ |
| | | | | | საპაგუხელი ფართი | 13.5 | კვ.მ |
| სც-2 | 18.6 | 3 | **14** | ბინა № 1115 | **საერთო ფართი** | **51.7** | **კვ.მ.** |
| | | | | | საცხოვრებელი ფართი | 38.2 | კვ.მ |
| | | | | | საპაგუხელი ფართი | 13.5 | კვ.მ |
| სც-2 | 18.6 | 11 | **15** | ბინა № 1116 | **საერთო ფართი** | **187.9** | **კვ.მ.** |
| | | | | | საცხოვრებელი ფართი | 134.1 | კვ.მ |
| | | | | | საპაგუხელი ფართი | 53.8 | კვ.მ |
| **ხულ დ.დ.:** | | **83** | | **ხულ სართული 10** | | **1726.4** | **კვ.მ.** |


შპს „GRC“ საქართველო, თბილისი, წოწორი ალუქა 2
ტელ: (+995) 599 211 422, ელ.ფოსტა: <grc_studio@yahoo.com>
LLC "GRC", 0179 Tbilisi, N. Bakhua Str. #2
Tel: (+995) 599 211 422, E_mail: <grc_studio@yahoo.com>


| თარიღი / DATE | რევიზია / REV | შენიშვნა / NOTE |
|---|---|---|
| | | |
| | | |


შპს „GRC“ ის ავტორიზებული უფლებებით დაცულია. მისი დუბლირება ან გამოყენება, რეპროდუქცია, გავრცელება, ტრანსფორმაცია ან მისი ინტელექტუალური საკუთრების სხვა ნებისმიერი ფორმით გამოყენება აკრძალულია შპს „GRC“ ის მიერ.

Copyright LLC "GRC". All Rights Reserved. The Duplication, Reproduction, Copying, Sale, Licensing, or any other distribution or use of these drawings, any portion thereof, or the plans depicted hereon is Strictly Prohibited unless expressly authorized in writing by "GRC" LLC.


| | |
|---|---|
| პროექტორი: გიორგი ჯვებარიძე | |
| პროექტორი: გიორგი ჯვებარიძე | |
| პროექტორი: ბუკა ალთანდაძე | |
| პროექტორი: რესპუბლ ჯანმრთველი | |

| | |
|---|---|
| პროექტორი: ანი მგალობლიშვილი | |
| პროექტორი: პროე პაპასაძე | |
| პროექტორი: ნინი ბურჯორგველი | |
| | |

დამკვეთი: CUSTOMER:

| | |
|---|---|
| რევიზია: REV: | A |
| თარიღი: DATE: | #Production Date |
| პროექტის N ობიექტის N | 23/MS-NAP/01 |

| | |
|---|---|
| დამკვეთის საბაზრო: SHEET NAME: | |
| ს/ს 01.14.05.009.137 | |
| პროექტის საბაზრო: PROJECT NAME: | მრავალფუნქციანი საცხოვრებელი სახლის პროექტის ნაფუძვრებში |

| | | | |
|---|---|---|---|
| მასშტაბი: SCALE: | NTS | ფურცელი: SHEET: | 00 |
| ფურცლების: SHEETS: | | | |
| ფურცელი: SHEET: | | | -00- |

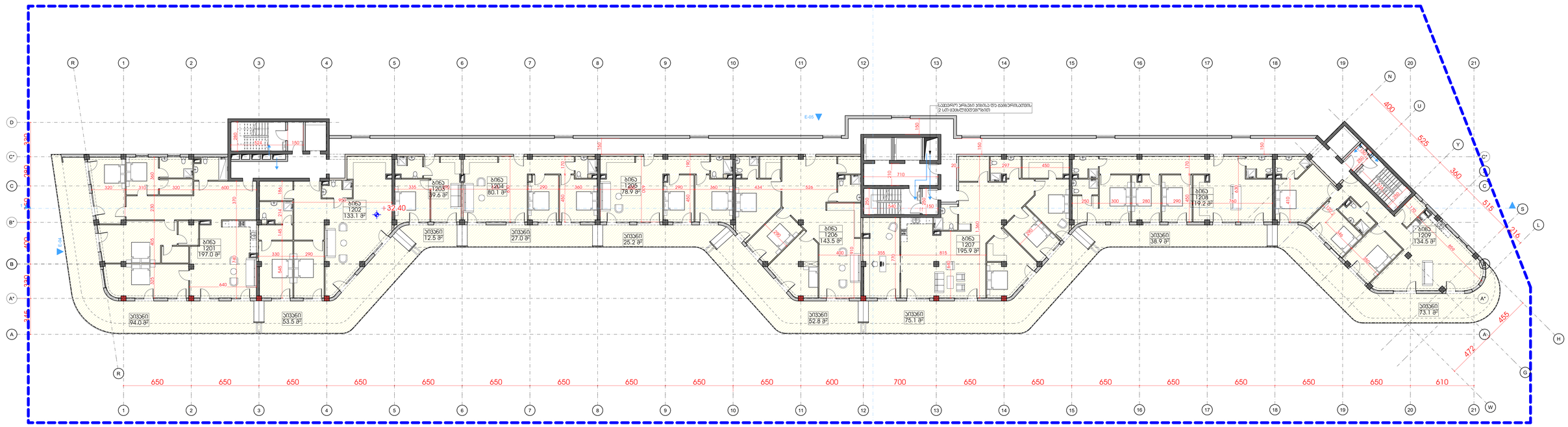


| | | | | | | | |
|---|---|---|---|---|---|---|---|
| | | | სართული 11 | | | | |
| ფაქტ. | ფ.დ.ფ. | ფ.დ. | | კიბის უჯრედი და სალარაბაო | | 282.5 | კვ.მ. |
| სტ-2 | 18.6 | 16 | 1 | ბინა № 1201 | **საერთო ფართი** | 291.0 | კვ.მ. |
| | | | | | საცხოვრებელი ფართი | 197.0 | კვმ |
| | | | | | საპაუხული ფართი | 94.0 | კვმ |
| სტ-2 | 18.6 | 11 | 2 | ბინა № 1202 | **საერთო ფართი** | 186.6 | კვ.მ. |
| | | | | | საცხოვრებელი ფართი | 133.1 | კვმ |
| | | | | | საპაუხული ფართი | 53.5 | კვმ |
| სტ-2 | 18.6 | 3 | 2 | ბინა № 1203 | **საერთო ფართი** | 52.1 | კვ.მ. |
| | | | | | საცხოვრებელი ფართი | 39.6 | კვმ |
| | | | | | საპაუხული ფართი | 12.5 | კვმ |
| სტ-2 | 18.6 | 6 | 3 | ბინა № 1203 | **საერთო ფართი** | 107.1 | კვ.მ. |
| | | | | | საცხოვრებელი ფართი | 80.1 | კვმ |
| | | | | | საპაუხული ფართი | 27.0 | კვმ |
| სტ-2 | 18.6 | 6 | 4 | ბინა № 1204 | **საერთო ფართი** | 104.1 | კვ.მ. |
| | | | | | საცხოვრებელი ფართი | 78.9 | კვმ |
| | | | | | საპაუხული ფართი | 25.2 | კვმ |
| სტ-2 | 18.6 | 11 | 5 | ბინა № 1205 | **საერთო ფართი** | 196.3 | კვ.მ. |
| | | | | | საცხოვრებელი ფართი | 143.5 | კვმ |
| | | | | | საპაუხული ფართი | 52.8 | კვმ |
| სტ-2 | 18.6 | 15 | 6 | ბინა № 1206 | **საერთო ფართი** | 271.0 | კვ.მ. |
| | | | | | საცხოვრებელი ფართი | 195.9 | კვმ |
| | | | | | საპაუხული ფართი | 75.1 | კვმ |
| სტ-2 | 18.6 | 9 | 7 | ბინა № 1207 | **საერთო ფართი** | 158.1 | კვ.მ. |
| | | | | | საცხოვრებელი ფართი | 119.2 | კვმ |
| | | | | | საპაუხული ფართი | 38.9 | კვმ |
| სტ-2 | 18.6 | 12 | 8 | ბინა № 1208 | **საერთო ფართი** | 207.6 | კვ.მ. |
| | | | | | საცხოვრებელი ფართი | 134.5 | კვმ |
| | | | | | საპაუხული ფართი | 73.1 | კვმ |
| **სულ ფ.დ.:** | | **89** | | | **სულ სართული 11** | **1856.4** | **კვ.მ.** |

შპს „GRC“-ის საავტორო უფლებები დაცულია. მისის დაკვლევის (ან გაეცნობის) გარეშე გამოყენება, გადაცემა, დუბლირება ან მისი ელემენტების ნებისმიერი გამოყენება აკრძალულია გამგე სანამ შპს „GRC“-ის არ მისცემს ოფიციალურ ნებართვას.

Copyright LLC "GRC", All Rights Reserved. The Duplication, Reproduction, Copying, Sale, Licensing, or any other distribution or use of these drawings, any portion thereof, or the plans depicted hereon is Strictly Prohibited unless expressly authorized in writing by "GRC" LLC.

LLC "G.R.C." 0178 Tbilisi, N. Botkina Str. 40
Tel: (+995) 599 211 422, E_mail: <grc_studio@yahoo.com>

| თარიღი / DATE | რევიზია / REV | შენიშვნა / NOTE |
|---|---|---|
| | | |
| | | |
| | | |

| | |
|---|---|
| შემსრულებელი: გიორგი ჯვებერიძე | |
| პროექტირებულ: გიორგი ჯვებერიძე | |
| პროექტირებულ: ბაკა ჯალაღონია | |
| პროექტირებულ: რესპუბლიკა ჯანმოსვილი | |

| | |
|---|---|
| პროექტირებულ: ანი მგალობლიშვილი | |
| პროექტირებულ: ირაკლი ჯაშაკაძე | |
| პროექტირებულ: ნინი ბოჭორიშვილი | |
| | |

| |
|---|
| შენიშვნები: CUSTOMER: |

| | |
|---|---|
| რევიზია: REV: | A |
| თარიღი: DATE: | #Production Date |
| პროექტის N ფაქტობრივი | 23/MS-NAP/01 |

| | |
|---|---|
| შენიშვნა საბუთის: SHEET NAME: | |
| | ს/პ 01.14.05.009.137 |
| პროექტის საბუთების: PROJECT NAME: | მრავალბინიანი საცხოვრებელი სახლის პროექტის ნაწილებრივში |

| | | |
|---|---|---|
| მასშტაბი: SCALE: | NTS | ფორმატი: PAPER FORMAT: |
| შენიშვნა: SHEET: | | |
| შენიშვნა: OF: | -00- | |

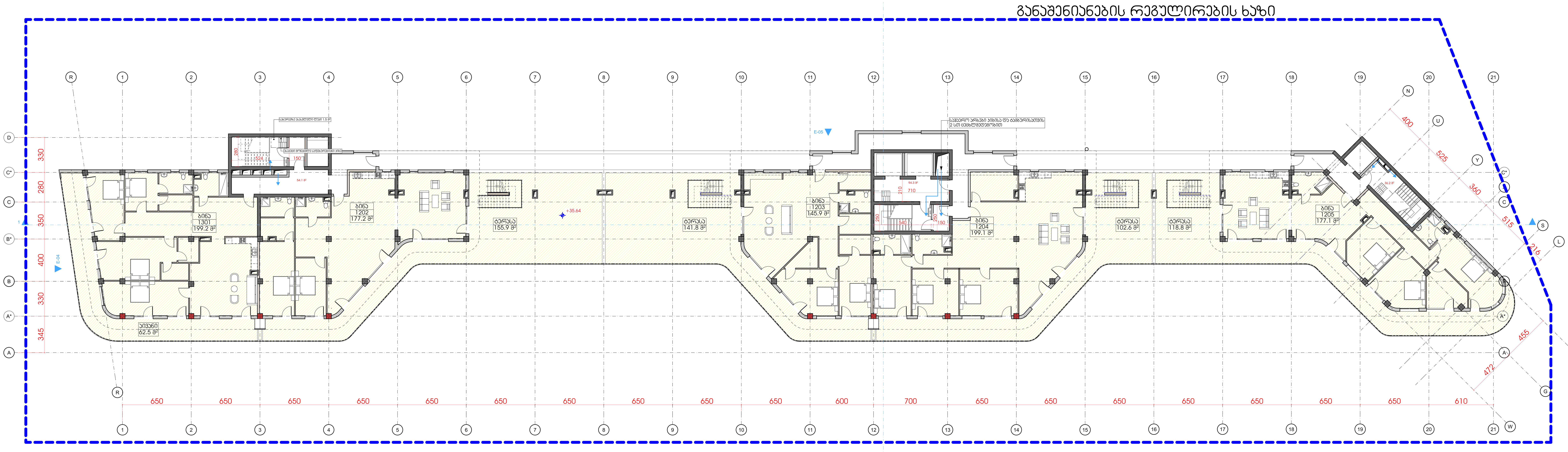


| | | | სართული 12 | | | | |
|---|---|---|---|---|---|---|---|
| დაკავ. | დ.დ.ფ. | დ.დ. | კიბის უჯრედი და სადარბაზო | | | 184.6 | კვ.მ. |
| სც-2 | 18.6 | 15 | 1 | ბინა № 1201 | საერთო ფართი | 261.7 | კვ.მ. |
| | | | | | საცხოვრებელი ფართი | 199.2 | კვ.მ. |
| | | | | | საზაფხულო ფართი | 62.5 | კვ.მ. |
| სც-2 | 18.6 | 27 | 2 | ბინა № 1202 | საერთო ფართი | 492.6 | კვ.მ. |
| | | | | | საცხოვრებელი ფართი | 177.2 | კვ.მ. |
| | | | | | საზაფხულო ფართი | 315.4 | კვ.მ. |
| სც-2 | 18.6 | 25 | 3 | ბინა № 1203 | საერთო ფართი | 456.4 | კვ.მ. |
| | | | | | საცხოვრებელი ფართი | 145.9 | კვ.მ. |
| | | | | | საზაფხულო ფართი | 310.5 | კვ.მ. |
| სც-2 | 18.6 | 30 | 4 | ბინა № 1204 | საერთო ფართი | 542.4 | კვ.მ. |
| | | | | | საცხოვრებელი ფართი | 199.1 | კვ.მ. |
| | | | | | საზაფხულო ფართი | 343.3 | კვ.მ. |
| სც-2 | 18.6 | 28 | 5 | ბინა № 1205 | საერთო ფართი | 507.4 | კვ.მ. |
| | | | | | საცხოვრებელი ფართი | 177.1 | კვ.მ. |
| | | | | | საზაფხულო ფართი | 330.3 | კვ.მ. |
| სულ დ.დ.: | | 125 | | სულ | სართული 12 | 2445.1 | კვ.მ. |

| თარიღი / DATE | რევიზია / REV | შენიშვნა / NOTE |
|---|---|---|
| | | |
| | | |


შპს „ჯი-არ-სი" ის საავტორო უფლებები დაცულია. მისი დუპლიკაცია (ანუ გადაწერა ან კოპირება), რეპროდუქცია, გაყიდვა, დისტრიბუცია ან მისი პროექტების და ნახაზების გამოყენება აკრძალულია მანამ სანამ შპს „ჯი-არ-სი" არ მისცემს ოფიციალურ ნებართვას.

Copyright LLC "GRC", All Rights Reserved. The Duplication, Reproduction, Copyng, Sale, Licensing, or any other distribution or use of these drawings, any portion thereof, or the plans depicted hereon is Strictly Prohibited unless expressly authorized in writing by "GRC" LLC.



დირექტორი: გიორგი ჯუმბურიძე
არქიტექტორი: გიორგი ჯუმბურიძე
არქიტექტორი: ბექა კალანდაძე
არქიტექტორი: რუსუდან ჯანშიაშვილი
არქიტექტორი: ანი მგალობლიშვილი
არქიტექტორი: კოტე აბესაძე
არქიტექტორი: ნინი ბოჭორმელი


დამკვეთი: CUSTOMER:

| | |
|---|---|
| რევიზია: REV: | A |
| თარიღი: DATE: | #Production Date |
| პროექტის № PROJECT № | 23/MS-NAP/01 |

ფურცლის სახელი: SHEET NAME:

ს/კ 01.14.05.009.137

პროექტის სახელწოდება: PROJECT NAME: მრავალბინიანი საცხოვრებელი სახლის პროექტი ნაფეტვრებში

მასშტაბი SCALE NTS

პროექტი PROJECT მუშა

ფურცელი: SHEET:

ფურცლები: OF: -00-

# განაშენიანების რეგულირების ხაზი

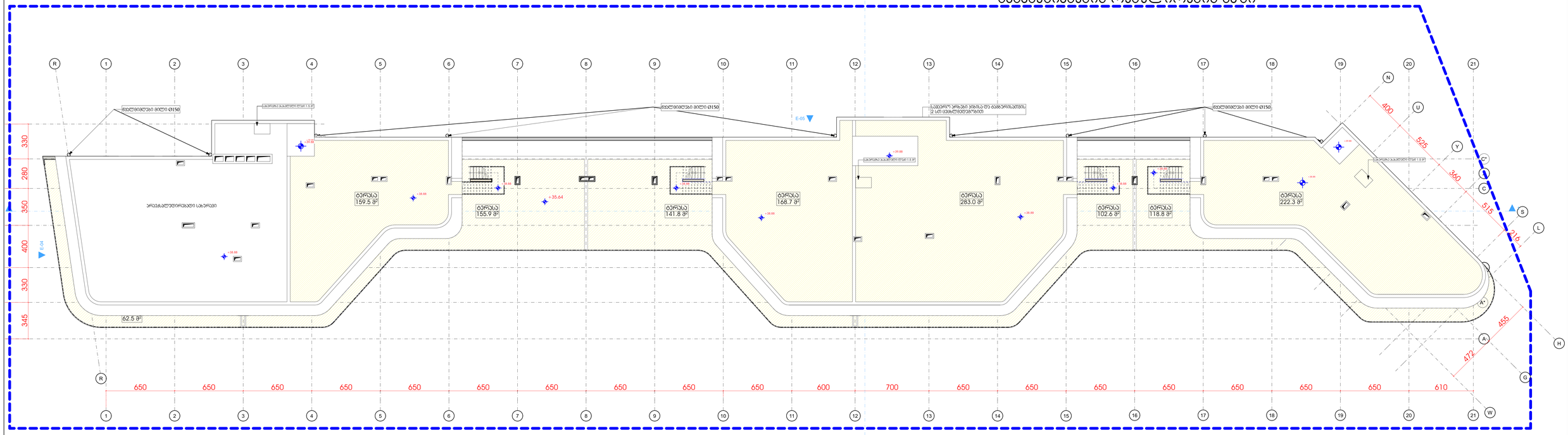
R
1
2
3
4
5
6
7
8
9
10
11
12
13
14
15
16
17
18
19
20
21
N
U
Y
C'
C
S
L
A'
A
H
G
W
330
280
350
400
330
345
650
650
650
650
650
650
650
650
650
650
600
700
650
650
650
650
650
650
650
610
400
525
340
515
315
455
472
ცვლადმატლიანი მილი Ø150
ცვლადმატლიანი მილი Ø150
ცვლადმატლიანი მილი Ø150
ელექტრო პრობები ხიდზე და ბანბერისათვის
2 ცალ ცვლადმატლიანი მილი
E-04
E-05
+37.25
+39.86
+39.86
+39.86
+39.86
+39.86
+39.86
+39.86
+35.64
+38.88
+38.88
+38.88

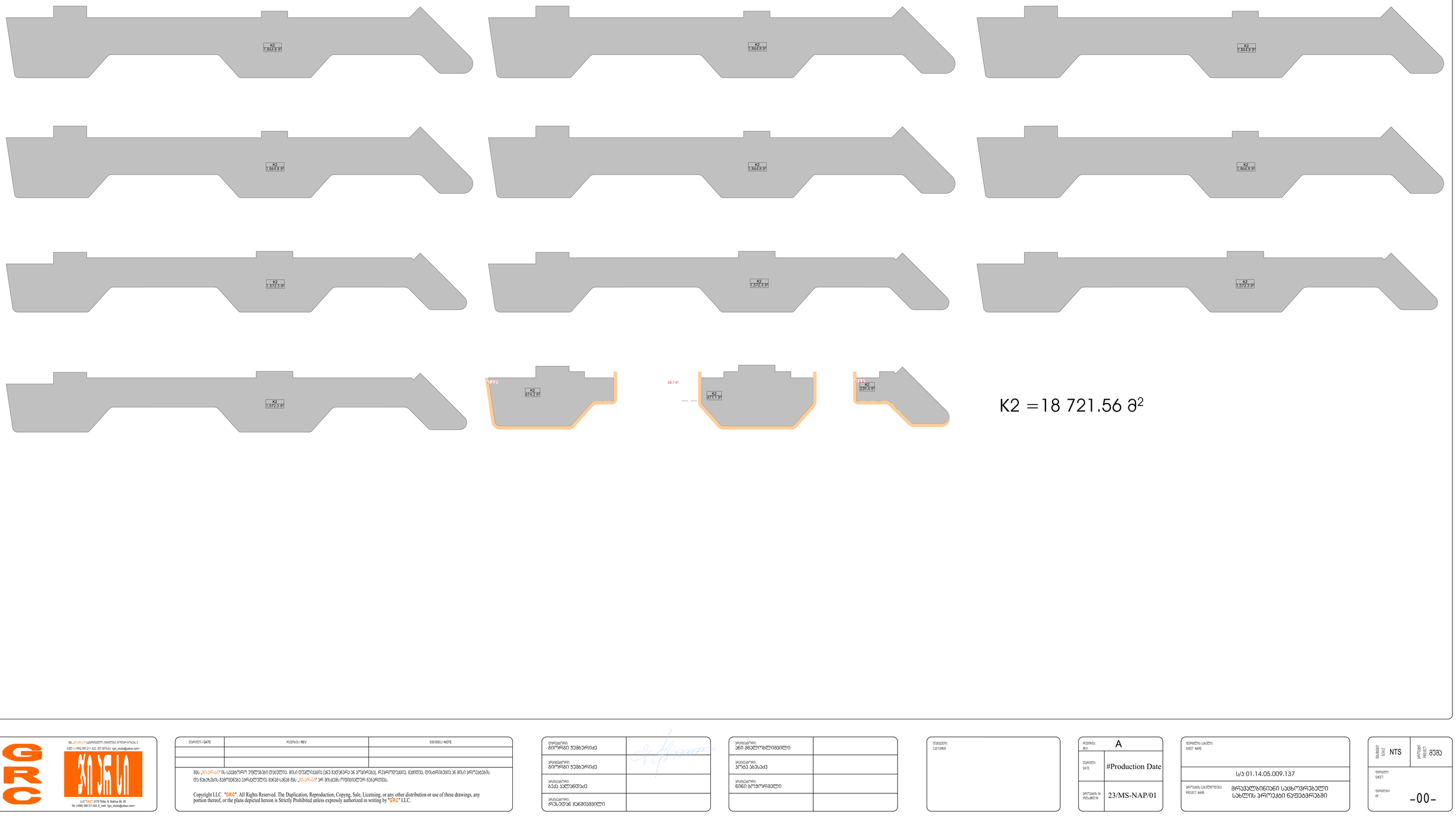


K2 =18 721.56 მ²

შპს „GRC LLC" საქართველოს, თბილისი, ვერის ხეობა 2
ტელ: (+995) 599 211 422, ელ. ფოსტა: <grc_studio@yahoo.com>
LLC "GRC", 0179 Tbilisi, N. Brainus Str. #2
Tel: (+995) 599 211 422, E_mail: <grc_studio@yahoo.com>

| თარიღი / DATE | რევიზია / REV | შენიშვნა / NOTE |
|---|---|---|
| | | |
| | | |

შპს „GRC LLC" ის საავტორო უფლებები დაცულია. მისი დუპლიკაცია (ანე გამოქვეყნება, რეპროდუქცია, გამოცემა, ტრანსფორმაცია ან მისი პროექტების და ნახაზების გამოუყენებელი ასლის გაკეთება) შპს „GRC LLC" ის მიერ წერილობითი ნებართვა.

Copyright LLC "GRC", All Rights Reserved. The Duplication, Reproduction, Copyng, Sale, Licensing, or any other distribution or use of these drawings, any portion thereof, or the plans depicted hereon is Strictly Prohibited unless expressly authorized in writing by "GRC" LLC.

| | |
|---|---|
| პროექტის: მთავარი ვებგვერდი | |
| პროექტის: მთავარი ვებგვერდი | |
| პროექტის: ბაქა ასლანდზაძე | |
| პროექტის: რესპონდენტების | |

| | |
|---|---|
| პროექტის: ანი მგალობლიშვილი | |
| პროექტის: პროტ ალასაძე | |
| პროექტის: ნინი ბოჭორიშვილი | |
| | |

| | |
|---|---|
| დამკვეთის: CUSTOMER: | |

| | |
|---|---|
| რევიზია: REV.: | A |
| თარიღი: DATE: | #Production Date |
| პროექტის N ობიექტის N | 23/MS-NAP/01 |

| | |
|---|---|
| დანართის ასახელება: SHEET NAME: | |
| | ს/ტ 01.14.05.009.137 |
| პროექტის ასახელება: PROJECT NAME: | მრავალსართულიანი საცხოვრებელი სახლის პროექტის ნაფუძვარებში |

| | | | |
|---|---|---|---|
| მასშტაბი: SCALE: | NTS | პროექტის ფაზა: PROJECT PHASE: | მუშა |
| დანართი: SHEET: | | | |
| დანართის: OF: | | | -00- |

-3 სართულის განაშენიანების არეალი




-2 სართულის განაშენიანების არეალი

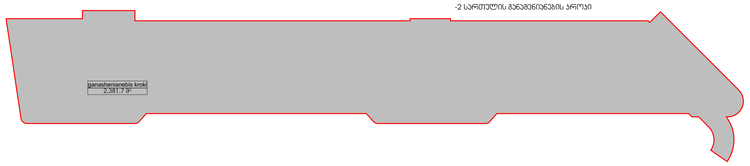


-1 სართულის განაშენიანების არეალი

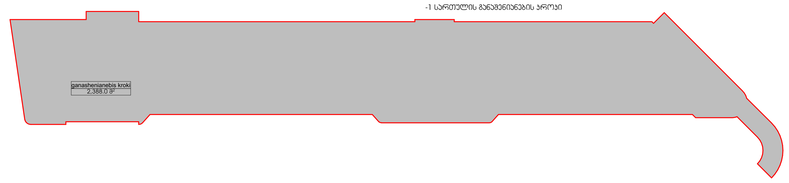


1 სართულის განაშენიანების არეალი




2 სართულის განაშენიანების არეალი

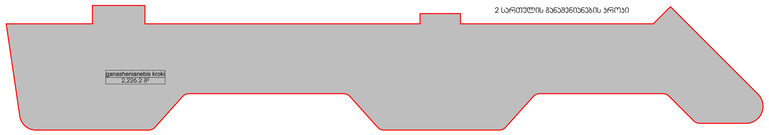


3 სართულის განაშენიანების არეალი

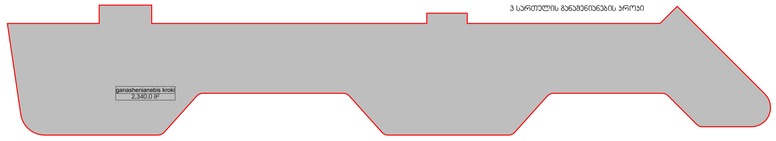


4 სართულის განაშენიანების არეალი

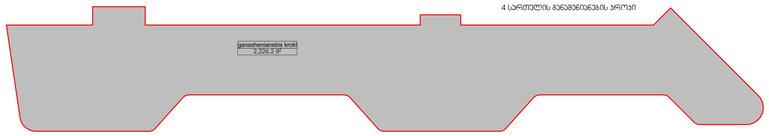


5 სართულის განაშენიანების არეალი

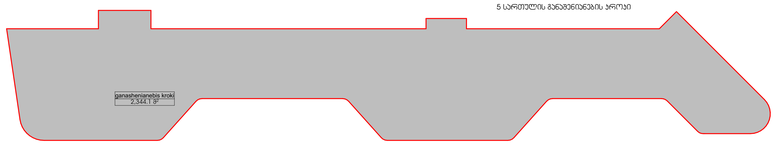


6 სართულის განაშენიანების არეალი

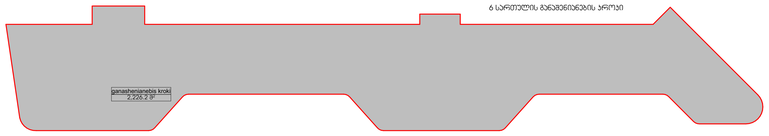


7 სართულის განაშენიანების არეალი




8 სართულის განაშენიანების არეალი

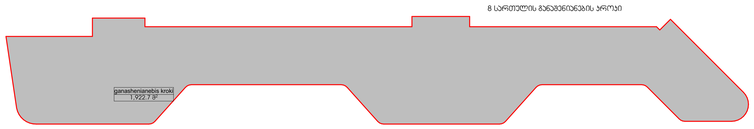


9 სართულის განაშენიანების არეალი

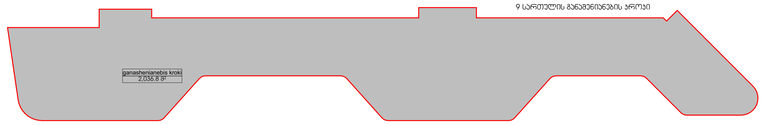


10 სართულის განაშენიანების არეალი

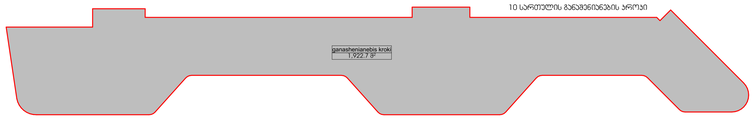


11 სართულის განაშენიანების არეალი

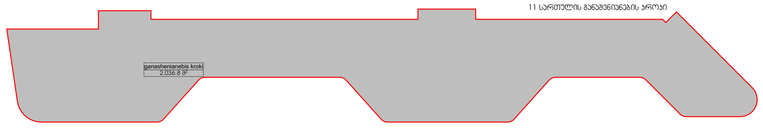


12 სართულის განაშენიანების არეალი

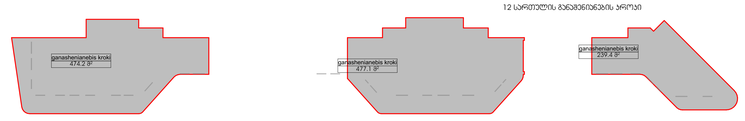


# სულ განაშენიანების ფართი = 32,869.59 მ²


შპს „GRC“-ის საქმიანობის ვეფერებით ფორმები. მისი ფუძლისაგან (ან) გამოყენება აკრძალულია, რეპროდუქცია, გამოცემა, ტირაჟირებით ან მისი ელექტრონის და ნებაზეობის გამოქვეყნება აკრძალულია გარდა იმ შემთხვევისა, როდესაც „GRC“-ის მიერ მოცემულია წერილობითი ნებართვა.

Copyright LLC "GRC". All Rights Reserved. The Duplication, Reproduction, Copying, Sale, Licensing, or any other distribution or use of these drawings, any portion thereof, or the plans depicted hereon is Strictly Prohibited unless expressly authorized in writing by "GRC" LLC.


| თარიღი / DATE | რევიზია / REV | შენიშვნა / NOTE |
|---|---|---|
| | | |
| | | |

| | |
|---|---|
| შემსრულებელი: გიორგი ჯვებაძირაძე | |
| პროექტირებე: გიორგი ჯვებაძირაძე | |
| პროექტირებე: ბაკა პაპუაშვილი | |
| პროექტირებე: რესპუბლიკა ხუბნიაშვილი | |

| | |
|---|---|
| პროექტირებე: ანი მგალობლიშვილი | |
| პროექტირებე: პროა აბესაძე | |
| პროექტირებე: ნინი ბოჭორიშვილი | |
| | |

დამკვეთი: CUSTOMER:

| | |
|---|---|
| რევიზია: REV.: | A |
| თარიღი: DATE: | #Production Date |
| პროექტის N ობიექტის N | 23/MS-NAP/01 |

| | |
|---|---|
| დასახელება: SHEET NAME: | |
| | ს/პ 01.14.05.009.137 |
| პროექტის სახელწოდება: PROJECT NAME: | მრავალსართულიანი საცხოვრებელი სახლის პროექტის ნაწილებრებში |

| | | | |
|---|---|---|---|
| მასშტაბი: SCALE: | NTS | ფორმატი: FORMAT: | A1 |
| ფურცელი: SHEET: | | | |
| ფურცლები: OF: | -00- | | |




შპს „GRC-ის“ სამშენებლო პროექტების ინსტიტუტი
ქ.თბილისი, ი.ბოცვაძის 2
ტელ: (+995) 599 21 41 42, 351 39 43, <grc_studio@yahoo.com>
LLC "GRC", 0179 Tbilisi, N. Bokvadze Str. #2
Tel: (+995) 599 21 41 42, E_mail: <grc_studio@yahoo.com>

| თარიღი / DATE | რევიზია / REV | შენიშვნა / NOTE |
|---|---|---|
| | | |
| | | |

შპს „GRC-ის“ ამ პროექტის ყველა უფლება დაცულია. მისი ტექნიკური ან/და ტექნოლოგიური ნაწილის გამოყენება, ასლების გადაღება, ელექტრონული ან ნებისმიერი სხვა ფორმით გამოსახვა, გადაცემა, გამოქვეყნება, ან მისი ნებისმიერი ნაწილის გამოყენება „GRC-ის“ წერილობითი ნებართვის გარეშე აკრძალულია.

Copyright LLC "GRC". All Rights Reserved. The Duplication, Reproduction, Copyng, Sale, Licensing, or any other distribution or use of these drawings, any portion thereof, or the plans depicted hereon is Strictly Prohibited unless expressly authorized in writing by "GRC" LLC.

| პროექტირებაზე: | |
|---|---|
| გიორგი ჯვებარიძე | |
| პროექტირებაზე: | |
| გიორგი ჯვებარიძე | |
| პროექტირებაზე: | |
| ბაქა პაპუნაშვილი | |
| პროექტირებაზე: | |
| რესპუდან ხანთაძეიანი | |

| პროექტირებაზე: | |
|---|---|
| ანი მჭედლიშვილი | |
| პროექტირებაზე: | |
| პოპა პაპასაძე | |
| პროექტირებაზე: | |
| ნინი ბოჭორიშვილი | |
| | |

| დამკვეთი: CUSTOMER: | |
|---|---|

| რევიზია: REV.: | A |
|---|---|
| თარიღი: DATE: | #Production Date |
| პროექტის № ობიექტის № | 23/MS-NAP/01 |

| შენობის/ობიექტის: SHEET NAME: | |
|---|---|
| ს/ს 01.14.05.009.137 | |
| პროექტის სახელწოდება: PROJECT NAME: | მრავალსართულიანი საცხოვრებელი სახლის პროექტის ნაფეხებრებში |

| მასშტაბი: SCALE: | NTS | პროექტის ფაზა: PHASE: | მუშა |
|---|---|---|---|
| შენობის: SHEET: | | | |
| შენობის: SF: | -00- | | |




| | | | № | - 3 სართული | | |
|---|---|---|---|---|---|---|
| **დაკავ-** | **დ.დ.ფ-** | **დ.დ.** | 1 | კიბის უჯრედი და სადარბაზო | 124.8 | კვ.მ. |
| სწ-2 | 46.5 | 1 | 2 | დამხმარე ფართი № 1 | 16.3 | კვ.მ. |
| სწ-2 | 46.5 | 1 | 3 | დამხმარე ფართი № 2 | 9.9 | კვ.მ. |
| სწ-2 | 46.5 | 1 | 4 | დამხმარე ფართი № 3 | 6.1 | კვ.მ. |
| სწ-2 | 46.5 | 1 | 5 | დამხმარე ფართი № 4 | 19.7 | კვ.მ. |
| სწ-2 | 46.5 | 1 | 6 | დამხმარე ფართი № 5 | 12.9 | კვ.მ. |
| სწ-2 | 46.5 | 1 | 7 | დამხმარე ფართი № 6 | 12.1 | კვ.მ. |
| სწ-2 | 46.5 | 1 | 8 | დამხმარე ფართი № 7 | 12.4 | კვ.მ. |
| სწ-2 | 46.5 | 1 | 9 | დამხმარე ფართი № 8 | 19.4 | კვ.მ. |
| სწ-2 | 46.5 | 1 | 10 | დამხმარე ფართი № 9 | 3.0 | კვ.მ. |
| სწ-2 | 46.5 | 1 | 11 | დამხმარე ფართი № 10 | 20.1 | კვ.მ. |
| სწ-2 | 46.5 | 1 | 12 | დამხმარე ფართი № 11 | 10.2 | კვ.მ. |
| სწ-2 | 46.5 | 1 | 13 | დამხმარე ფართი № 12 | 12.7 | კვ.მ. |
| სწ-2 | 46.5 | 1 | 14 | დამხმარე ფართი № 13 | 8.4 | კვ.მ. |
| დს | 27.9 | 3 | 15 | დამხმარე ფართი № 14 (ტუმბო, წყლის რეზ. | 62.2 | კვ.მ. |
| სწ-2 | 18.6 | 99 | 16 | აგბოსადგომი № 1 | 1827.8 | კვ.მ. |
| **სულ დ.დ.:** | | **99** | **სულ** | | **2178.0** | **კვ.მ.** |


GRC
LLC "G.R.C", 0179 Tbilisi, N. Bakhua Str. #2
Tel: (+995) 599 211 422, E_mail: <grc_studio@yahoo.com>

Copyright LLC "GRC", All Rights Reserved. The Duplication, Reproduction, Copyng, Sale, Licensing, or any other distribution or use of these drawings, any portion thereof, or the plans depicted hereon is Strictly Prohibited unless expressly authorized in writing by "GRC" LLC.


| თარიღი / DATE | რევიზია / REV | შენიშვნა / NOTE |
|---|---|---|
| | | |
| | | |
| | | |

შპს „შპს-ს“ საავტორო უფლებები დაცულია. მისი დუბლირება (ან მასთან არ ემთხვევა), რეპროდუქცია, გამოცემა, დისტრიბუცია ან მისი პროექტების და ნახაზების გამოყენება აკრძალულია მანამ სანამ შპს „შპს-ს“ არ მისცემს ოფიციალურ ნებართვას.

| | |
|---|---|
| პროექტის ხელმძღვანელი: გიორგი ჯვებერიძე | |
| პროექტირება: გიორგი ჯვებერიძე | |
| პროექტირება: ბაკა ასლანთაძე | |
| პროექტირება: რესპუბლ ხუნთიშვილი | |

| | |
|---|---|
| პროექტირება: ანი მგალობლიშვილი | |
| პროექტირება: ირაკლი ალასანია | |
| პროექტირება: ნინი ბოცვარაძელი | |
| | |

დამკვეთი: CUSTOMER:

| | |
|---|---|
| რევიზია: REV: | A |
| თარიღი: DATE: | #Production Date |
| პროექტის N: ობიექტის N: | 23/MS-NAP/01 |

| | |
|---|---|
| ნახაზის სათაური: SHEET NAME: | |
| | ს/ს 01.14.05.009.137 |
| პროექტის სახელწოდება: PROJECT NAME: | მრავალბინიანი საცხოვრებელი სახლის პროექტის ნაგებებრებში |

| | | |
|---|---|---|
| მასშტაბი: SCALE: | NTS | ფურცლების რაოდენობა: SHEETS QUANTITY: |
| ნახაზის ნომერი: SHEET: | | |
| ნახაზის კოდი: SF: | -00- | |

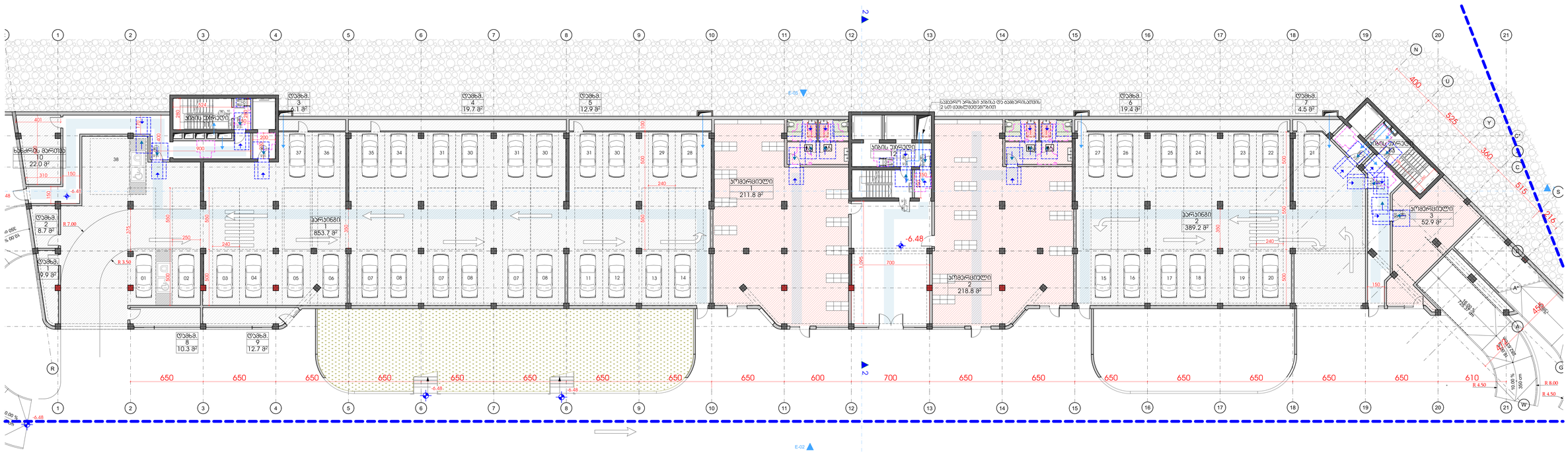
ტექნ. ოთახი
10
22.0 მ²
ტამბ.
2
8.7 მ²
ტამბ.
1
9.9 მ²
ტამბ.
3
11.8 მ²
ტამბ.
4
19.7 მ²
ტამბ.
5
12.9 მ²
ტამბ.
8
10.3 მ²
ტამბ.
9
12.7 მ²
ავტოსადგომი
1
853.7 მ²
სივრცე
1
211.8 მ²
სივრცე
2
218.8 მ²
სივრცე
3
52.9 მ²
ტამბ.
6
19.4 მ²
ტამბ.
7
4.5 მ²
ავტოსადგომი
2
389.2 მ²
სივრცე
12
სივრცე
სივრცე
სივრცე

| | | | | | | | |
|---|---|---|---|---|---|---|---|
| | | | № | - 1 ხელოვნება | | | |
| ჩვ-2 | 18.6 | 32 | 2 | ტიპიური ფრაგმენტი №1 | 1 | 585.6 | მ2. |
| ჩვ-2 | 18.6 | 1 | 3 | ხელოვნების ფრაგმენტი №1 | 4 | 12.4 | მ2. |
| ჩვ-2 | 18.6 | 1 | 4 | ხელოვნების ფრაგმენტი №2 | 4 | 12.4 | მ2. |
| ჩვ-2 | 18.6 | 2 | 5 | ხელოვნების ფრაგმენტი №3 | 4 | 19.4 | მ2. |
| ჩვ-2 | 18.6 | 1 | 6 | ხელოვნების ფრაგმენტი №4 | 4 | 3.0 | მ2. |
| ჩვ-2 | 18.6 | 4 | 7 | ხელოვნების ფრაგმენტი №5 | 4 | 60.6 | მ2. |
| ჩ1 | 9.3 | 135 | 8 | ორიგინალი | 8 | 1248.1 | მ2. |
| | | 176 | | ჯამი | | 2088.0 | მ2. |

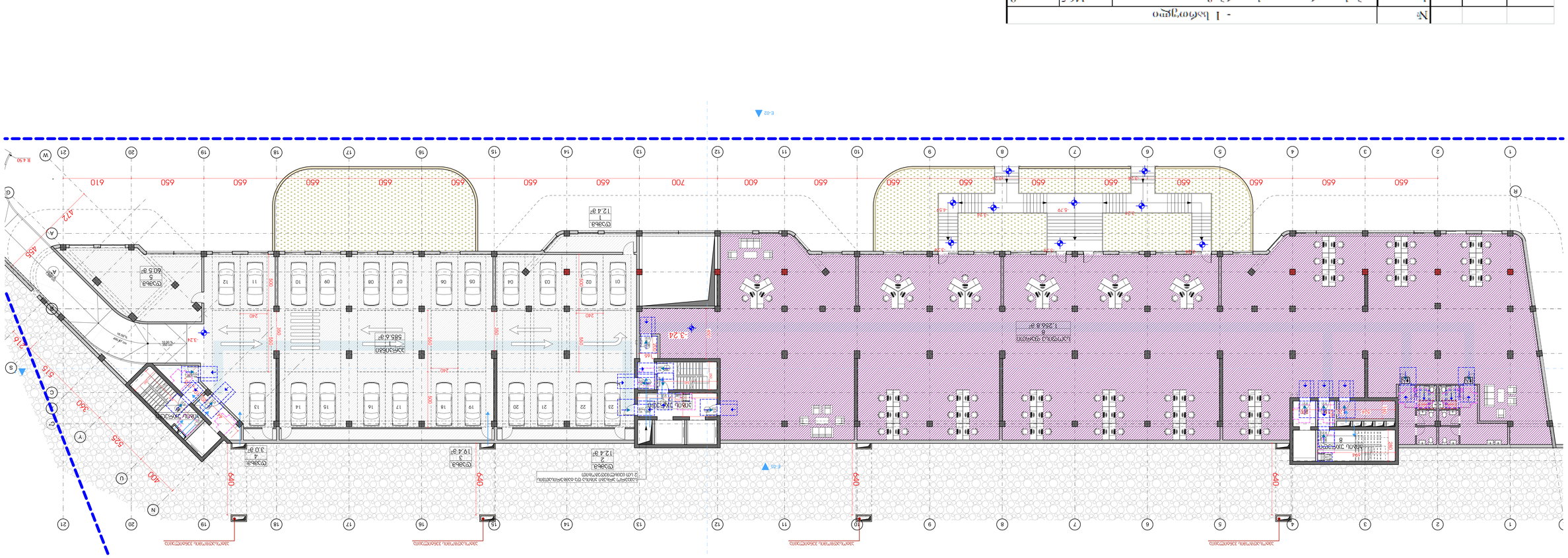



ააიპ „ეროვნული ბიბლიოთეკის ელექტრონული რესურსების ცენტრი“
ქ.თბილისი, ი.ჭავჭავაძის გამზ. 2
ტელ.: (+995 99 21 42 42) ელ-ფოსტა: info@nplg.gov.ge

© „ეროვნული ბიბლიოთეკის ელექტრონული რესურსების ცენტრის“ ინტელექტუალური საკუთრების ობიექტია. ნებისმიერი სახის გამოყენება, კერძოდ კი კოპირება, გავრცელება, ადაპტირება, ასევე ნებისმიერი სხვა ფორმით გამოყენება დაცულია საავტორო და მომიჯნავე უფლებების შესახებ საქართველოს კანონმდებლობით.

(Copyright LLC "GRC". All Rights Reserved. The Implementation, Reproduction, Copying, Sale, Leasing, or any other distribution or use of these drawings, any portion thereof, or the plans depicted herein is Strictly Prohibited unless expressly authorized in writing by "GRC" LLC.


| | | |
|---|---|---|
| თარიღი / DATE | ჩატარებულ / REV | შენიშვნა / NOTE |
| | | |
| | | |

| | |
|---|---|
| მთავარი არქიტექტორი<br>Chief Architect | |
| მთავარი ინჟინერი<br>Chief Engineer | |
| პროექტის ხელმძღვანელი<br>Project Manager | |
| არქიტექტორი<br>Architect | |
| ინჟინერი<br>Engineer | |
| ინჟინერი<br>Engineer | |

| | |
|---|---|
| პროექტის №<br>Project No. | |
| ეტაპი<br>Stage | #Production Date |
| თარიღი<br>Date | 23/MS-NAP/01 |
| ფურცლის №<br>Sheet No. | A |

| | |
|---|---|
| ობიექტის სახელწოდება<br>Object Name | |
| ნახაზის სახელწოდება<br>Sheet Name | ტექნიკური სპეციფიკაცია ბეტონის ნაკეთობების მოსაწყობად |

| | |
|---|---|
| მასშტაბი<br>Scale | NTS |
| ფორმატი<br>Format | A3/A4 |
| ნახაზის №<br>Sheet No. | -00- |

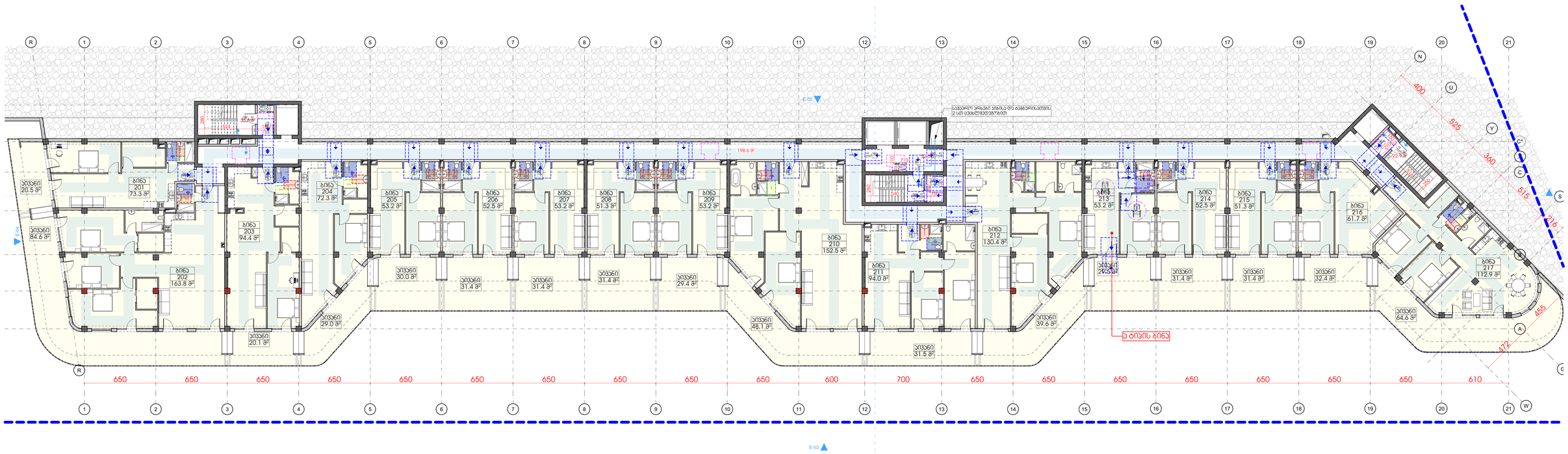


| | | | | | | | |
|---|---|---|---|---|---|---|---|
| | | | სართული 1 | | | | |
| **დაკავ.** | **დ.დ.ფ.** | **დ.დ.** | | კიბის უჯრედი და სადარბაზი | | **299.6** | **კვ.მ.** |
| სქ-2 | 18.6 | **14** | **1** | ბინა № 201 | **საერთო ფართი** | **93.8** | **კვ.მ.** |
| | | | | | საცხოვრებელი ფართი | 73.3 | კვ.მ. |
| | | | | | საპაუხული ფართი | 20.5 | კვ.მ. |
| სქ-2 | 18.6 | **14** | **2** | ბინა № 202 | **საერთო ფართი** | **248.4** | **კვ.მ.** |
| | | | | | საცხოვრებელი ფართი | 163.8 | კვ.მ. |
| | | | | | საპაუხული ფართი | 84.6 | კვ.მ. |
| სქ-2 | 18.6 | **7** | **3** | ბინა № 203 | **საერთო ფართი** | **114.4** | **კვ.მ.** |
| | | | | | საცხოვრებელი ფართი | 94.4 | კვ.მ. |
| | | | | | საპაუხული ფართი | 20.0 | კვ.მ. |
| სქ-2 | 18.6 | **6** | **4** | ბინა № 204 | **საერთო ფართი** | **101.3** | **კვ.მ.** |
| | | | | | საცხოვრებელი ფართი | 72.3 | კვ.მ. |
| | | | | | საპაუხული ფართი | 29.0 | კვ.მ. |
| სქ-2 | 18.6 | **5** | **5** | ბინა № 205 | **საერთო ფართი** | **83.2** | **კვ.მ.** |
| | | | | | საცხოვრებელი ფართი | 53.2 | კვ.მ. |
| | | | | | საპაუხული ფართი | 30.0 | კვ.მ. |
| სქ-2 | 18.6 | **5** | **6** | ბინა № 206 | **საერთო ფართი** | **83.9** | **კვ.მ.** |
| | | | | | საცხოვრებელი ფართი | 52.5 | კვ.მ. |
| | | | | | საპაუხული ფართი | 31.4 | კვ.მ. |
| სქ-2 | 18.6 | **5** | **7** | ბინა № 207 | **საერთო ფართი** | **84.6** | **კვ.მ.** |
| | | | | | საცხოვრებელი ფართი | 53.2 | კვ.მ. |
| | | | | | საპაუხული ფართი | 31.4 | კვ.მ. |
| სქ-2 | 18.6 | **5** | **8** | ბინა № 208 | **საერთო ფართი** | **84.7** | **კვ.მ.** |
| | | | | | საცხოვრებელი ფართი | 53.3 | კვ.მ. |
| | | | | | საპაუხული ფართი | 31.4 | კვ.მ. |
| სქ-2 | 18.6 | **5** | **9** | ბინა № 209 | **საერთო ფართი** | **82.6** | **კვ.მ.** |
| | | | | | საცხოვრებელი ფართი | 53.2 | კვ.მ. |
| | | | | | საპაუხული ფართი | 29.4 | კვ.მ. |
| სქ-2 | 18.6 | **11** | **10** | ბინა № 210 | **საერთო ფართი** | **200.6** | **კვ.მ.** |
| | | | | | საცხოვრებელი ფართი | 152.5 | კვ.მ. |
| | | | | | საპაუხული ფართი | 48.1 | კვ.მ. |
| სქ-2 | 18.6 | **7** | **11** | ბინა № 211 | **საერთო ფართი** | **125.5** | **კვ.მ.** |
| | | | | | საცხოვრებელი ფართი | 94.0 | კვ.მ. |
| | | | | | საპაუხული ფართი | 31.5 | კვ.მ. |
| სქ-2 | 18.6 | **10** | **12** | ბინა № 212 | **საერთო ფართი** | **170.0** | **კვ.მ.** |
| | | | | | საცხოვრებელი ფართი | 130.4 | კვ.მ. |
| | | | | | საპაუხული ფართი | 39.6 | კვ.მ. |
| სქ-2 | 18.6 | **5** | **13** | ბინა № 213 | **საერთო ფართი** | **82.7** | **კვ.მ.** |
| | | | | | საცხოვრებელი ფართი | 53.2 | კვ.მ. |
| | | | | | საპაუხული ფართი | 29.5 | კვ.მ. |
| სქ-2 | 18.6 | **5** | **14** | ბინა № 214 | **საერთო ფართი** | **83.9** | **კვ.მ.** |
| | | | | | საცხოვრებელი ფართი | 52.5 | კვ.მ. |
| | | | | | საპაუხული ფართი | 31.4 | კვ.მ. |
| სქ-2 | 18.6 | **5** | **15** | ბინა № 215 | **საერთო ფართი** | **82.7** | **კვ.მ.** |
| | | | | | საცხოვრებელი ფართი | 51.3 | კვ.მ. |
| | | | | | საპაუხული ფართი | 31.4 | კვ.მ. |
| სქ-2 | 18.6 | **6** | **16** | ბინა № 216 | **საერთო ფართი** | **93.9** | **კვ.მ.** |
| | | | | | საცხოვრებელი ფართი | 61.5 | კვ.მ. |
| | | | | | საპაუხული ფართი | 32.4 | კვ.მ. |


შპს „GRC“ საქართველო, თბილისი, ბოდბის ქუჩა 2
(577) (+995) 599 211 422, 301 (877) 43 - grc_studio@yahoo.com
LLC "GRC", 0179 Tbilisi, N. Bokhua Str. #2
Tel: (+995) 599 211 422, E_mail: <grc_studio@yahoo.com>


| თარიღი / DATE | რევიზია / REV | შენიშვნა / NOTE |
|---|---|---|
| | | |
| | | |


შპს „GRC“ ის საავტორო უფლებები დაცულია. მისი დუპლიკაცია (ან გამოცემა) ან გამოყენება, რეპროდუქციის, გამოქვეყნის, ტრანსფორმაციის ან მისი პროცედების და ნახაზების გამოშვებისა აკრძალულია მანამ სანამ შპს „GRC“ არ მისცემს ოფიციალურ ნებართვას.

Copyright LLC "GRC". All Rights Reserved. The Duplication, Reproduction, Copying, Sale, Licensing, or any other distribution or use of these drawings, any portion thereof, or the plans depicted hereon is Strictly Prohibited unless expressly authorized in writing by "GRC" LLC.


| | |
|---|---|
| პროექტის ხელმძღვანელი: GIORGI TSABADZE | |
| პროექტირებაზე პასუხისმგებელი: GIORGI TSABADZE | |
| პროექტირებაზე პასუხისმგებელი: BAKA SALUKVADZE | |
| პროექტირებაზე პასუხისმგებელი: RUSUDAN KHANDILAVILI | |

| | |
|---|---|
| პროექტირებაზე პასუხისმგებელი: ANI MGALOBLISHVILI | |
| პროექტირებაზე პასუხისმგებელი: LOLA KAPANADZE | |
| პროექტირებაზე პასუხისმგებელი: NINO BOTSVADZE | |
| | |

დამკვეთი: CUSTOMER:

| | |
|---|---|
| რევიზია: REV.: | A |
| თარიღი: DATE: | #Production Date |
| პროექტის № ფაილის/ბეჭდვის: | 23/MS-NAP/01 |

| | |
|---|---|
| შენობის ობიექტის: SHEET NAME: | |
| | ს/ს 01.14.05.009.137 |
| პროექტის საპირველადო: PROJECT NAME: | მრავალბინიანი საცხოვრებელი სახლის პროექტის ნაფეტებრებში |

| | | | |
|---|---|---|---|
| მასშტაბი: SCALE | NTS | ფორმატი: FORMAT | მუშა |
| შენობის: SHEET: | | | |
| შენობის: SF: | -00- | | |

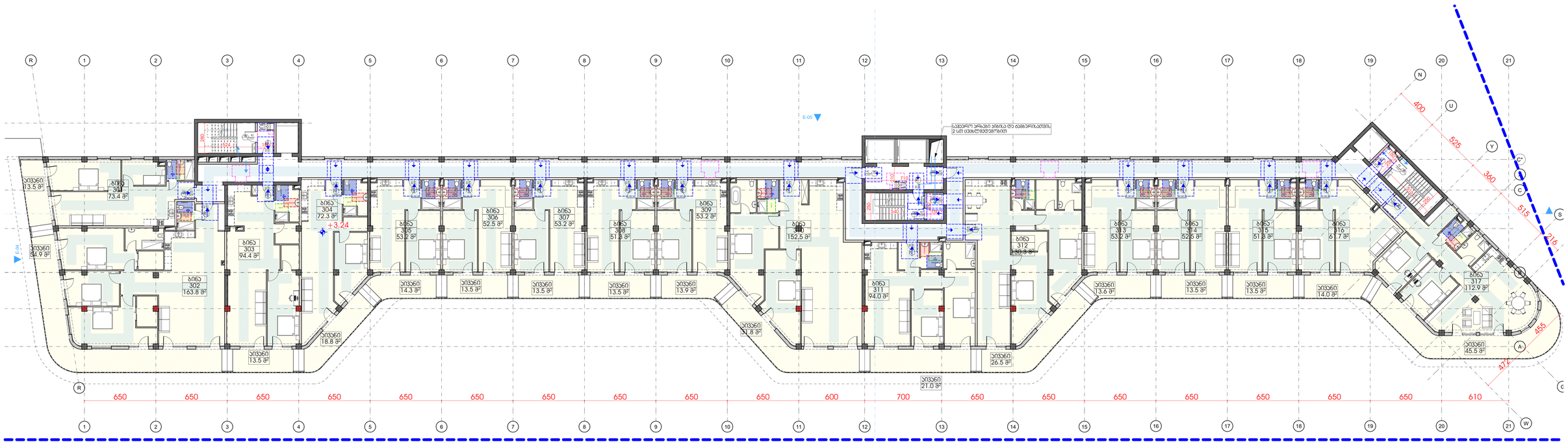


| | | | სართული 2 | | | |
|---|---|---|---|---|---|---|
| **დაკავ.** | **დ.დ.ფ.** | **დ.დ.** | კიბის უჯრედი და სალარაბარი | | **299.6** | **კვ.მ.** |
| სქ-2 | 18.6 | 5 | **1** | ბინა № 301 | **საერთო ფართი** | **86.9** | **კვ.მ.** |
| | | | | | საცხოვრებელი ფართი | 73.4 | კვ.მ |
| | | | | | საპაუხული ფართი | 13.5 | კვ.მ |
| სქ-2 | 18.6 | 12 | **2** | ბინა № 302 | **საერთო ფართი** | **218.7** | **კვ.მ.** |
| | | | | | საცხოვრებელი ფართი | 163.8 | კვ.მ |
| | | | | | საპაუხული ფართი | 54.9 | კვ.მ |
| სქ-2 | 18.6 | 6 | **3** | ბინა № 303 | **საერთო ფართი** | **107.9** | **კვ.მ.** |
| | | | | | საცხოვრებელი ფართი | 94.4 | კვ.მ |
| | | | | | საპაუხული ფართი | 13.5 | კვ.მ |
| სქ-2 | 18.6 | 5 | **4** | ბინა № 304 | **საერთო ფართი** | **91.1** | **კვ.მ.** |
| | | | | | საცხოვრებელი ფართი | 72.3 | კვ.მ |
| | | | | | საპაუხული ფართი | 18.8 | კვ.მ |
| სქ-2 | 18.6 | 4 | **5** | ბინა № 305 | **საერთო ფართი** | **67.5** | **კვ.მ.** |
| | | | | | საცხოვრებელი ფართი | 53.2 | კვ.მ |
| | | | | | საპაუხული ფართი | 14.3 | კვ.მ |
| სქ-2 | 18.6 | 4 | **6** | ბინა № 306 | **საერთო ფართი** | **66.0** | **კვ.მ.** |
| | | | | | საცხოვრებელი ფართი | 52.5 | კვ.მ |
| | | | | | საპაუხული ფართი | 13.5 | კვ.მ |
| სქ-2 | 18.6 | 4 | **7** | ბინა № 307 | **საერთო ფართი** | **66.7** | **კვ.მ.** |
| | | | | | საცხოვრებელი ფართი | 53.2 | კვ.მ |
| | | | | | საპაუხული ფართი | 13.5 | კვ.მ |
| სქ-2 | 18.6 | 4 | **8** | ბინა № 308 | **საერთო ფართი** | **64.8** | **კვ.მ.** |
| | | | | | საცხოვრებელი ფართი | 51.3 | კვ.მ |
| | | | | | საპაუხული ფართი | 13.5 | კვ.მ |
| სქ-2 | 18.6 | 4 | **9** | ბინა № 309 | **საერთო ფართი** | **67.1** | **კვ.მ.** |
| | | | | | საცხოვრებელი ფართი | 53.2 | კვ.მ |
| | | | | | საპაუხული ფართი | 13.9 | კვ.მ |
| სქ-2 | 18.6 | 10 | **10** | ბინა № 310 | **საერთო ფართი** | **184.3** | **კვ.მ.** |
| | | | | | საცხოვრებელი ფართი | 152.5 | კვ.მ |
| | | | | | საპაუხული ფართი | 31.8 | კვ.მ |
| სქ-2 | 18.6 | 7 | **11** | ბინა № 311 | **საერთო ფართი** | **115.0** | **კვ.მ.** |
| | | | | | საცხოვრებელი ფართი | 94.0 | კვ.მ |
| | | | | | საპაუხული ფართი | 21.0 | კვ.მ |
| სქ-2 | 18.6 | 9 | **12** | ბინა № 312 | **საერთო ფართი** | **156.8** | **კვ.მ.** |
| | | | | | საცხოვრებელი ფართი | 130.3 | კვ.მ |
| | | | | | საპაუხული ფართი | 26.5 | კვ.მ |
| სქ-2 | 18.6 | 4 | **13** | ბინა № 313 | **საერთო ფართი** | **66.8** | **კვ.მ.** |
| | | | | | საცხოვრებელი ფართი | 53.2 | კვ.მ |
| | | | | | საპაუხული ფართი | 13.6 | კვ.მ |
| სქ-2 | 18.6 | 4 | **14** | ბინა № 314 | **საერთო ფართი** | **66.0** | **კვ.მ.** |
| | | | | | საცხოვრებელი ფართი | 52.5 | კვ.მ |
| | | | | | საპაუხული ფართი | 13.5 | კვ.მ |
| სქ-2 | 18.6 | 4 | **15** | ბინა № 315 | **საერთო ფართი** | **64.8** | **კვ.მ.** |
| | | | | | საცხოვრებელი ფართი | 51.3 | კვ.მ |
| | | | | | საპაუხული ფართი | 13.5 | კვ.მ |
| სქ-2 | 18.6 | 5 | **16** | ბინა № 316 | **საერთო ფართი** | **75.7** | **კვ.მ.** |
| | | | | | საცხოვრებელი ფართი | 61.7 | კვ.მ |
| | | | | | საპაუხული ფართი | 14.0 | კვ.მ |


შპს „GRC" საქონსალტინგო მომსახურების კომპანია
0171 tel: (+995) 599 211 422, E_mail: ngrc_studio@yahoo.com
LLC "G.R.C." 0179 Tbilisi, N. Bakhtrioni Str. #2
Tel: (+995) 599 211 422, E_mail: ngrc_studio@yahoo.com


| თარიღი / DATE | რევიზია / REV | შენიშვნა / NOTE |
|---|---|---|
| | | |
| | | |


შპს „GRC" ის საავტორო უფლებები დაცულია. მისი დუპლიკაცია (ან მისგან ნაწარმოების) რეპროდუცირება, გავრცელება, გასხვისება, იჯარით გადაცემა და მისი ეკონომიკური და ნებისმიერი სხვა სახის გამოყენება აკრძალულია. „GRC" არ მისცემს ზემოთქმულზე ნებართვას.

Copyright LLC "GRC". All Rights Reserved. The Duplication, Reproduction, Copying, Sale, Licensing, or any other distribution or use of these drawings, any portion thereof, or the plans depicted hereon is Strictly Prohibited unless expressly authorized in writing by "GRC" LLC.


| | |
|---|---|
| არქიტექტორი: გიორგი ჯვებერიძე | |
| პროექტორი: გიორგი ჯვებერიძე | |
| კონსტრუქტორი: ბაკა ჯალაღონია | |
| კონსტრუქტორი: რესპუბლიკა ჯანმოყვილი | |

| | |
|---|---|
| კონსტრუქტორი: ანი მზღლოფლიშვილი | |
| კონსტრუქტორი: ჯოჯო ჯაშაკი | |
| კონსტრუქტორი: ნინი ბოჭორიშვილი | |
| | |

დამკვეთი: CUSTOMER:

| | |
|---|---|
| რევიზია: REV: | A |
| თარიღი: DATE: | #Production Date |
| პროექტის N ფაქტობრივი | 23/MS-NAP/01 |

| | |
|---|---|
| ნახაზის სახელი: SHEET NAME: | |
| პროექტის სახელწოდება: PROJECT NAME: | ს/ბ 01.14.05.009.137<br>მრავალბინიანი საცხოვრებელი სახლის პროექტის ნაწილებრივში |

| | | | |
|---|---|---|---|
| მასშტაბი: SCALE: | NTS | ფორმატი: PAPER FORMAT: | მუშა |
| ნახაზის: SHEET: | | | |
| ფურცელი: SF: | -00- | | |

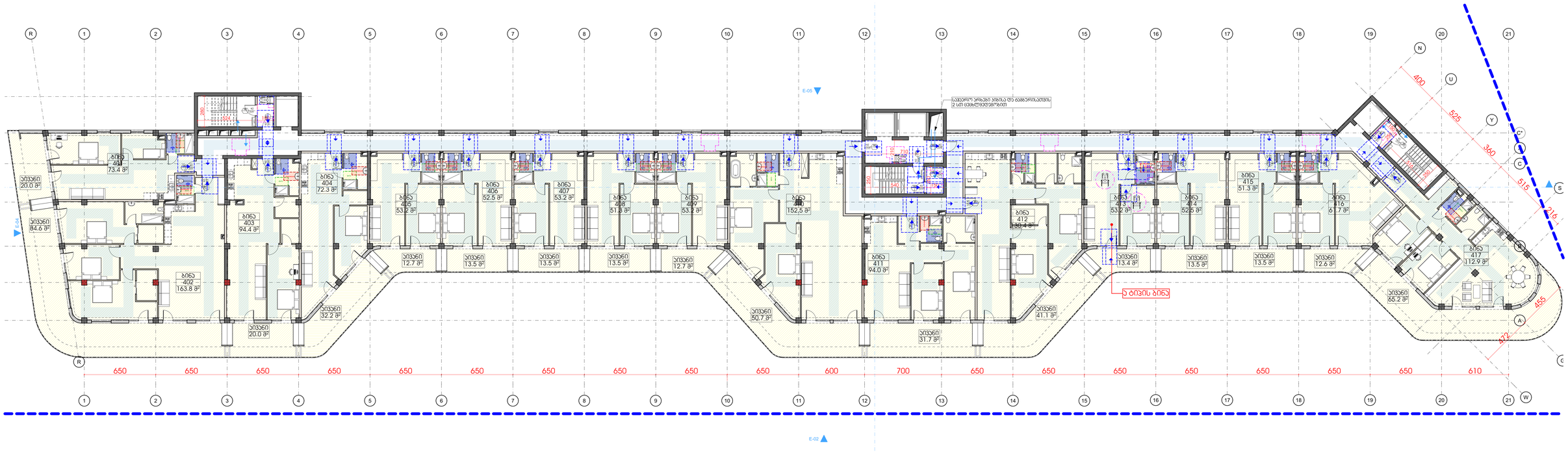


| | | | | | | | |
|---|---|---|---|---|---|---|---|
| | | | სართული 3 | | | | |
| **დატვ.** | **დ.დ.ფ.** | **დ.დ.** | | კიბის უჯრედი და სველბარი | | **299.6** | **კვ.მ.** |
| სქ-2 | 18.6 | 6 | **1** | ბინა № 401 | **საერთო ფართი** | **93.4** | **კვ.მ.** |
| | | | | | საცხოვრებელი ფართი | 73.4 | კვ.მ. |
| | | | | | საპაუხული ფართი | 20.0 | კვ.მ. |
| სქ-2 | 18.6 | 14 | **2** | ბინა № 402 | **საერთო ფართი** | **248.4** | **კვ.მ.** |
| | | | | | საცხოვრებელი ფართი | 163.8 | კვ.მ. |
| | | | | | საპაუხული ფართი | 84.6 | კვ.მ. |
| სქ-2 | 18.6 | 7 | **3** | ბინა № 403 | **საერთო ფართი** | **114.4** | **კვ.მ.** |
| | | | | | საცხოვრებელი ფართი | 94.4 | კვ.მ. |
| | | | | | საპაუხული ფართი | 20.0 | კვ.მ. |
| სქ-2 | 18.6 | 6 | **4** | ბინა № 404 | **საერთო ფართი** | **104.5** | **კვ.მ.** |
| | | | | | საცხოვრებელი ფართი | 72.3 | კვ.მ. |
| | | | | | საპაუხული ფართი | 32.2 | კვ.მ. |
| სქ-2 | 18.6 | 4 | **5** | ბინა № 405 | **საერთო ფართი** | **65.9** | **კვ.მ.** |
| | | | | | საცხოვრებელი ფართი | 53.2 | კვ.მ. |
| | | | | | საპაუხული ფართი | 12.7 | კვ.მ. |
| სქ-2 | 18.6 | 4 | **6** | ბინა № 406 | **საერთო ფართი** | **66.0** | **კვ.მ.** |
| | | | | | საცხოვრებელი ფართი | 52.5 | კვ.მ. |
| | | | | | საპაუხული ფართი | 13.5 | კვ.მ. |
| სქ-2 | 18.6 | 4 | **7** | ბინა № 407 | **საერთო ფართი** | **66.7** | **კვ.მ.** |
| | | | | | საცხოვრებელი ფართი | 53.2 | კვ.მ. |
| | | | | | საპაუხული ფართი | 13.5 | კვ.მ. |
| სქ-2 | 18.6 | 4 | **8** | ბინა № 408 | **საერთო ფართი** | **64.8** | **კვ.მ.** |
| | | | | | საცხოვრებელი ფართი | 51.3 | კვ.მ. |
| | | | | | საპაუხული ფართი | 13.5 | კვ.მ. |
| სქ-2 | 18.6 | 4 | **9** | ბინა № 409 | **საერთო ფართი** | **65.9** | **კვ.მ.** |
| | | | | | საცხოვრებელი ფართი | 53.2 | კვ.მ. |
| | | | | | საპაუხული ფართი | 12.7 | კვ.მ. |
| სქ-2 | 18.6 | 11 | **10** | ბინა № 410 | **საერთო ფართი** | **203.2** | **კვ.მ.** |
| | | | | | საცხოვრებელი ფართი | 152.5 | კვ.მ. |
| | | | | | საპაუხული ფართი | 50.7 | კვ.მ. |
| სქ-2 | 18.6 | 7 | **11** | ბინა № 411 | **საერთო ფართი** | **125.7** | **კვ.მ.** |
| | | | | | საცხოვრებელი ფართი | 94.0 | კვ.მ. |
| | | | | | საპაუხული ფართი | 31.7 | კვ.მ. |
| სქ-2 | 18.6 | 10 | **12** | ბინა № 412 | **საერთო ფართი** | **171.5** | **კვ.მ.** |
| | | | | | საცხოვრებელი ფართი | 130.4 | კვ.მ. |
| | | | | | საპაუხული ფართი | 41.1 | კვ.მ. |
| სქ-2 | 18.6 | 4 | **13** | ბინა № 413 | **საერთო ფართი** | **66.6** | **კვ.მ.** |
| | | | | | საცხოვრებელი ფართი | 53.2 | კვ.მ. |
| | | | | | საპაუხული ფართი | 13.4 | კვ.მ. |
| სქ-2 | 18.6 | 4 | **14** | ბინა № 414 | **საერთო ფართი** | **66.0** | **კვ.მ.** |
| | | | | | საცხოვრებელი ფართი | 52.5 | კვ.მ. |
| | | | | | საპაუხული ფართი | 13.5 | კვ.მ. |
| სქ-2 | 18.6 | 4 | **15** | ბინა № 415 | **საერთო ფართი** | **64.8** | **კვ.მ.** |
| | | | | | საცხოვრებელი ფართი | 51.3 | კვ.მ. |
| | | | | | საპაუხული ფართი | 13.5 | კვ.მ. |
| სქ-2 | 18.6 | 4 | **16** | ბინა № 416 | **საერთო ფართი** | **74.3** | **კვ.მ.** |
| | | | | | საცხოვრებელი ფართი | 61.7 | კვ.მ. |
| | | | | | საპაუხული ფართი | 12.6 | კვ.მ. |


GRC

შპს „შპს-ს“ სამშენებლო, ტურისტის, ჰოტელის ჯგუფი 2
0171 (+995) 599 211 422, ელ.ფოსტა: <grc_studio@yahoo.com>

შპს
LLC "შპს"
LLC "შპს", 0179 Tbilisi, N. Batmua Str. #2
Tel: (+995) 599 211 422, E_mail: <grc_studio@yahoo.com>


| თარიღი / DATE | რევიზია / REV | შენიშვნა / NOTE |
|---|---|---|
| | | |
| | | |
| | | |


შპს „შპს-ს“ ის საავტორო უფლებები დაცულია. მისი დუბლირება (ან გამოყენება ან კოპირება), რეპროდუქციის, გამოცემა, დისტრიბუცია ან მისი კომპონენტების და ნაწილების გამოუყენება აკრძალულია გარდა იმ შემთხვევისა, როდესაც „შპს-ს“ არ მისცემს ოფიციალურ წერილობით.

Copyright LLC "GRC". All Rights Reserved. The Duplication, Reproduction, Copying, Sale, Licensing, or any other distribution or use of these drawings, any portion thereof, or the plans depicted hereon is Strictly Prohibited unless expressly authorized in writing by "GRC" LLC.


| | |
|---|---|
| პროექტირებაზე: გიორგი ჯვებერიძე | |
| პროექტირებაზე: გიორგი ჯვებერიძე | |
| პროექტირებაზე: ბაკა ჯალაღონია | |
| პროექტირებაზე: რესპუბლ ჯანმოყვილი | |

| | |
|---|---|
| პროექტირებაზე: ანი მგალობლიშვილი | |
| პროექტირებაზე: ლელა ჯაშაყი | |
| პროექტირებაზე: ნინი ბოჭორიშვილი | |
| | |

დამკვეთი: CUSTOMER:

| | |
|---|---|
| რევიზია: REV: | A |
| თარიღი: DATE: | #Production Date |
| პროექტის N ფაქტობრივი | 23/MS-NAP/01 |

| | |
|---|---|
| დანართის ასახელება: SHEET NAME: | |
| პროექტის ასახელება: PROJECT NAME: | ს/პ 01.14.05.009.137<br>მრავალბინიანი საცხოვრებელი სახლის პროექტის ნაგებობებში |

| | | | |
|---|---|---|---|
| მასშტაბი: SCALE: | NTS | ფორმატი: PAPER SIZE: | მეზე |
| დანართი: SHEET: | | | |
| დანართის: SF: | -00- | | |

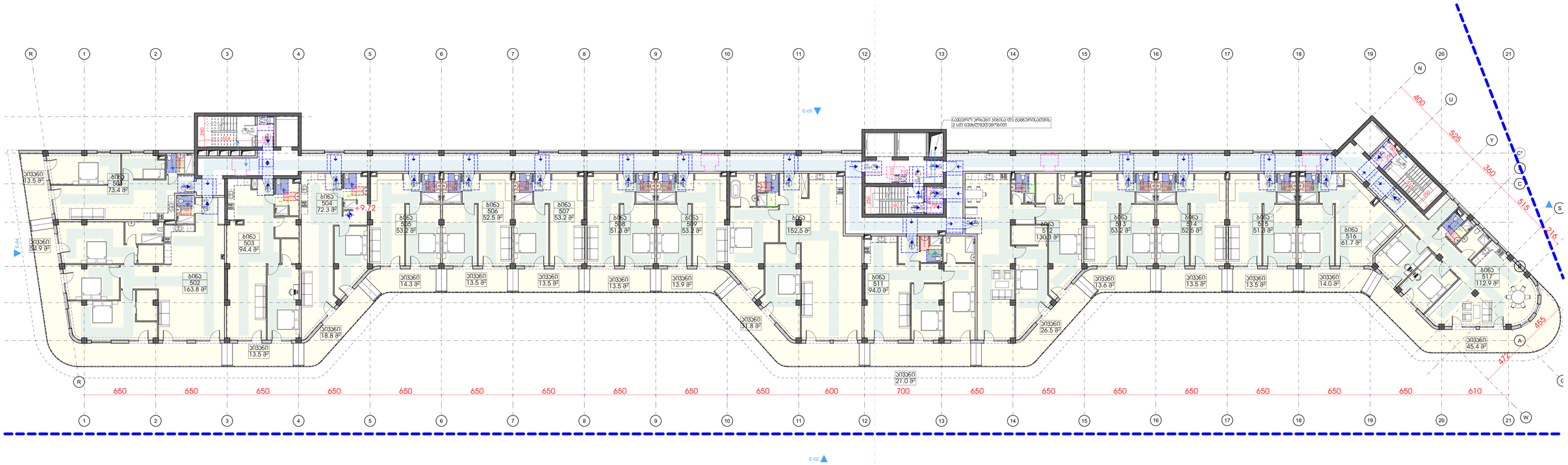


| | | | | | | | |
|---|---|---|---|---|---|---|---|
| | | | სართული 4 | | | | |
| დატვ. | ფ.დ.ფ. | ფ.დ. | | კიბის უჯრედი და სადარბაზო | | 299.6 | კვ.მ. |
| სქ-2 | 18.6 | 5 | 1 | ბინა № 501 | **საერთო ფართი** | **86.9** | **კვ.მ.** |
| | | | | | საცხოვრებელი ფართი | 73.4 | კვმ |
| | | | | | საპაუხული ფართი | 13.5 | კვმ |
| სქ-2 | 18.6 | 12 | 2 | ბინა № 502 | **საერთო ფართი** | **218.7** | **კვ.მ.** |
| | | | | | საცხოვრებელი ფართი | 163.8 | კვმ |
| | | | | | საპაუხული ფართი | 54.9 | კვმ |
| სქ-2 | 18.6 | 6 | 3 | ბინა № 503 | **საერთო ფართი** | **107.9** | **კვ.მ.** |
| | | | | | საცხოვრებელი ფართი | 94.4 | კვმ |
| | | | | | საპაუხული ფართი | 13.5 | კვმ |
| სქ-2 | 18.6 | 5 | 4 | ბინა № 504 | **საერთო ფართი** | **91.1** | **კვ.მ.** |
| | | | | | საცხოვრებელი ფართი | 72.3 | კვმ |
| | | | | | საპაუხული ფართი | 18.8 | კვმ |
| სქ-2 | 18.6 | 4 | 5 | ბინა № 505 | **საერთო ფართი** | **67.5** | **კვ.მ.** |
| | | | | | საცხოვრებელი ფართი | 53.2 | კვმ |
| | | | | | საპაუხული ფართი | 14.3 | კვმ |
| სქ-2 | 18.6 | 4 | 6 | ბინა № 506 | **საერთო ფართი** | **66.0** | **კვ.მ.** |
| | | | | | საცხოვრებელი ფართი | 52.5 | კვმ |
| | | | | | საპაუხული ფართი | 13.5 | კვმ |
| სქ-2 | 18.6 | 4 | 7 | ბინა № 507 | **საერთო ფართი** | **66.7** | **კვ.მ.** |
| | | | | | საცხოვრებელი ფართი | 53.2 | კვმ |
| | | | | | საპაუხული ფართი | 13.5 | კვმ |
| სქ-2 | 18.6 | 4 | 8 | ბინა № 508 | **საერთო ფართი** | **64.8** | **კვ.მ.** |
| | | | | | საცხოვრებელი ფართი | 51.3 | კვმ |
| | | | | | საპაუხული ფართი | 13.5 | კვმ |
| სქ-2 | 18.6 | 4 | 9 | ბინა № 509 | **საერთო ფართი** | **67.1** | **კვ.მ.** |
| | | | | | საცხოვრებელი ფართი | 53.2 | კვმ |
| | | | | | საპაუხული ფართი | 13.9 | კვმ |
| სქ-2 | 18.6 | 10 | 10 | ბინა № 510 | **საერთო ფართი** | **184.3** | **კვ.მ.** |
| | | | | | საცხოვრებელი ფართი | 152.5 | კვმ |
| | | | | | საპაუხული ფართი | 31.8 | კვმ |
| სქ-2 | 18.6 | 7 | 11 | ბინა № 511 | **საერთო ფართი** | **115.0** | **კვ.მ.** |
| | | | | | საცხოვრებელი ფართი | 94.0 | კვმ |
| | | | | | საპაუხული ფართი | 21.0 | კვმ |
| სქ-2 | 18.6 | 9 | 12 | ბინა № 512 | **საერთო ფართი** | **156.8** | **კვ.მ.** |
| | | | | | საცხოვრებელი ფართი | 130.3 | კვმ |
| | | | | | საპაუხული ფართი | 26.5 | კვმ |
| სქ-2 | 18.6 | 4 | 13 | ბინა № 513 | **საერთო ფართი** | **66.8** | **კვ.მ.** |
| | | | | | საცხოვრებელი ფართი | 53.2 | კვმ |
| | | | | | საპაუხული ფართი | 13.6 | კვმ |
| სქ-2 | 18.6 | 4 | 14 | ბინა № 514 | **საერთო ფართი** | **66.0** | **კვ.მ.** |
| | | | | | საცხოვრებელი ფართი | 52.5 | კვმ |
| | | | | | საპაუხული ფართი | 13.5 | კვმ |
| სქ-2 | 18.6 | 4 | 15 | ბინა № 515 | **საერთო ფართი** | **64.8** | **კვ.მ.** |
| | | | | | საცხოვრებელი ფართი | 51.3 | კვმ |
| | | | | | საპაუხული ფართი | 13.5 | კვმ |
| სქ-2 | 18.6 | 5 | 16 | ბინა № 516 | **საერთო ფართი** | **75.7** | **კვ.მ.** |
| | | | | | საცხოვრებელი ფართი | 61.7 | კვმ |
| | | | | | საპაუხული ფართი | 14.0 | კვმ |


GRC

შპს „GRC“-ის საავტორო უფლებები დაცულია. მისი დუპლიკაცია (ან მისგან ნაწარმოების) ჩვარიანებით, გამოცემა, ტისტრიბუცია ან მისი ქრილებების და ნახაზების გამოყენება აკრძალულია მანამ სანამ შპს „GRC“-ის ან მისცემს ოფიციალურ ნებართვას.

Copyright LLC "GRC". All Rights Reserved. The Duplication, Reproduction, Copying, Sale, Licensing, or any other distribution or use of these drawings, any portion thereof, or the plans depicted hereon is Strictly Prohibited unless expressly authorized in writing by "GRC" LLC.

LLC "G.R.C." 0179 Tbilisi, N. Batonа Str. 40
Tel: (+995) 599 211 422, E_mail: <grc_studio@yahoo.com>


| თარიღი / DATE | რევიზია / REV | შენიშვნა / NOTE |
|---|---|---|
| | | |
| | | |
| | | |

| | |
|---|---|
| პროექტორი: გიორგი ჯვებერიძე | |
| პროექტორი: გიორგი ჯვებერიძე | |
| პროექტორი: ბაკა ჯალაღონია | |
| პროექტორი: რესპუბლ ჯანმოყვილი | |

| | |
|---|---|
| პროექტორი: ანი მზღლოფლიშვილი | |
| პროექტორი: ლელა ჯაშაკაძე | |
| პროექტორი: ნინი ბოჭორიშვილი | |
| | |

დამკვეთი: CUSTOMER:

| | |
|---|---|
| რევიზია: REV: | A |
| თარიღი: DATE: | #Production Date |
| პროექტის N ფაქტობრივი | 23/MS-NAP/01 |

| | |
|---|---|
| ნახაზის სახელი: SHEET NAME: | |
| პროექტის სახელწოდება: PROJECT NAME: | ს/ს 01.14.05.009.137<br>მრავალბინიანი საცხოვრებელი სახლის პროექტის ნაწილებრივი |

| | | | |
|---|---|---|---|
| მასშტაბი SCALE: | NTS | ფორმატი PAPER FORMAT: | მუშა |
| ნახაზის: SHEET: | | | |
| ფურცელი: SF: | -00- | | |

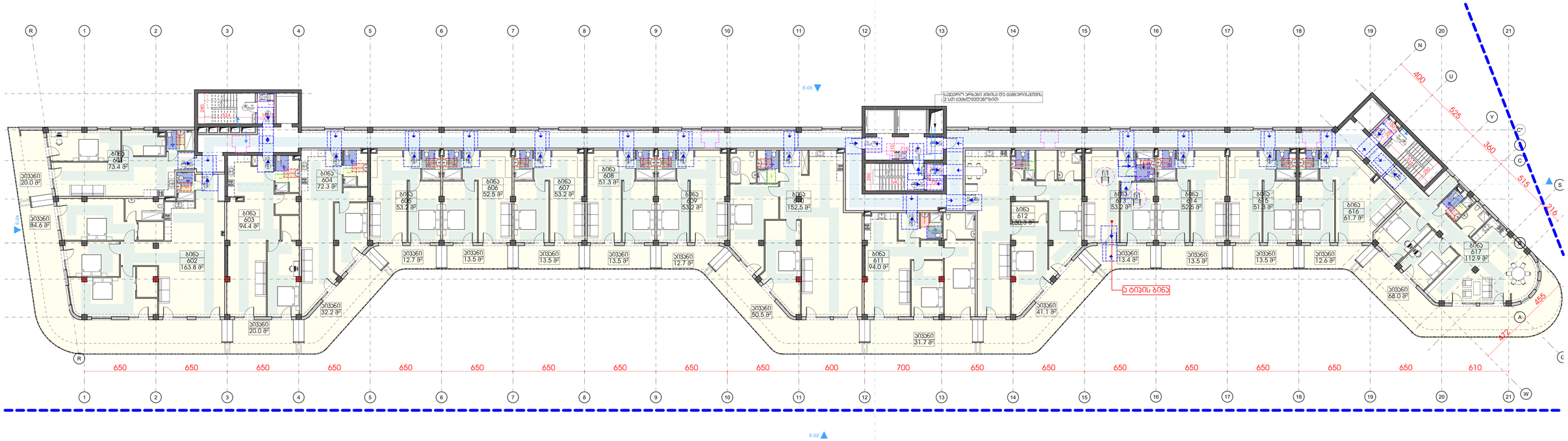


| | | | | | | | |
|---|---|---|---|---|---|---|---|
| | | | სართული 5 | | | | |
| **დაკავ.** | **დ.დ.ფ.** | **დ.დ.** | | კიბის უჯრედი და სალარაბაო | | **299.6** | **კვ.მ.** |
| სც-2 | 18.6 | 6 | **1** | ბინა № 601 | **საერთო ფართი** | **93.4** | **კვ.მ.** |
| | | | | | საცხოვრებელი ფართი | 73.4 | კვ.მ |
| | | | | | საპაუხული ფართი | 20.0 | კვ.მ |
| სც-2 | 18.6 | 14 | **2** | ბინა № 602 | **საერთო ფართი** | **248.4** | **კვ.მ.** |
| | | | | | საცხოვრებელი ფართი | 163.8 | კვ.მ |
| | | | | | საპაუხული ფართი | 84.6 | კვ.მ |
| სც-2 | 18.6 | 7 | **3** | ბინა № 603 | **საერთო ფართი** | **114.4** | **კვ.მ.** |
| | | | | | საცხოვრებელი ფართი | 94.4 | კვ.მ |
| | | | | | საპაუხული ფართი | 20.0 | კვ.მ |
| სც-2 | 18.6 | 6 | **4** | ბინა № 604 | **საერთო ფართი** | **104.5** | **კვ.მ.** |
| | | | | | საცხოვრებელი ფართი | 72.3 | კვ.მ |
| | | | | | საპაუხული ფართი | 32.2 | კვ.მ |
| სც-2 | 18.6 | 4 | **5** | ბინა № 605 | **საერთო ფართი** | **65.9** | **კვ.მ.** |
| | | | | | საცხოვრებელი ფართი | 53.2 | კვ.მ |
| | | | | | საპაუხული ფართი | 12.7 | კვ.მ |
| სც-2 | 18.6 | 4 | **6** | ბინა № 606 | **საერთო ფართი** | **66.0** | **კვ.მ.** |
| | | | | | საცხოვრებელი ფართი | 52.5 | კვ.მ |
| | | | | | საპაუხული ფართი | 13.5 | კვ.მ |
| სც-2 | 18.6 | 4 | **7** | ბინა № 607 | **საერთო ფართი** | **66.7** | **კვ.მ.** |
| | | | | | საცხოვრებელი ფართი | 53.2 | კვ.მ |
| | | | | | საპაუხული ფართი | 13.5 | კვ.მ |
| სც-2 | 18.6 | 4 | **8** | ბინა № 608 | **საერთო ფართი** | **64.8** | **კვ.მ.** |
| | | | | | საცხოვრებელი ფართი | 51.3 | კვ.მ |
| | | | | | საპაუხული ფართი | 13.5 | კვ.მ |
| სც-2 | 18.6 | 4 | **9** | ბინა № 609 | **საერთო ფართი** | **65.9** | **კვ.მ.** |
| | | | | | საცხოვრებელი ფართი | 53.2 | კვ.მ |
| | | | | | საპაუხული ფართი | 12.7 | კვ.მ |
| სც-2 | 18.6 | 11 | **10** | ბინა № 610 | **საერთო ფართი** | **203.0** | **კვ.მ.** |
| | | | | | საცხოვრებელი ფართი | 152.5 | კვ.მ |
| | | | | | საპაუხული ფართი | 50.5 | კვ.მ |
| სც-2 | 18.6 | 7 | **11** | ბინა № 611 | **საერთო ფართი** | **125.7** | **კვ.მ.** |
| | | | | | საცხოვრებელი ფართი | 94.0 | კვ.მ |
| | | | | | საპაუხული ფართი | 31.7 | კვ.მ |
| სც-2 | 18.6 | 10 | **12** | ბინა № 612 | **საერთო ფართი** | **171.4** | **კვ.მ.** |
| | | | | | საცხოვრებელი ფართი | 130.3 | კვ.მ |
| | | | | | საპაუხული ფართი | 41.1 | კვ.მ |
| სც-2 | 18.6 | 4 | **13** | ბინა № 613 | **საერთო ფართი** | **66.6** | **კვ.მ.** |
| | | | | | საცხოვრებელი ფართი | 53.2 | კვ.მ |
| | | | | | საპაუხული ფართი | 13.4 | კვ.მ |
| სც-2 | 18.6 | 4 | **14** | ბინა № 614 | **საერთო ფართი** | **66.0** | **კვ.მ.** |
| | | | | | საცხოვრებელი ფართი | 52.5 | კვ.მ |
| | | | | | საპაუხული ფართი | 13.5 | კვ.მ |
| სც-2 | 18.6 | 4 | **15** | ბინა № 615 | **საერთო ფართი** | **64.8** | **კვ.მ.** |
| | | | | | საცხოვრებელი ფართი | 51.3 | კვ.მ |
| | | | | | საპაუხული ფართი | 13.5 | კვ.მ |
| სც-2 | 18.6 | 4 | **16** | ბინა № 616 | **საერთო ფართი** | **74.3** | **კვ.მ.** |
| | | | | | საცხოვრებელი ფართი | 61.7 | კვ.მ |
| | | | | | საპაუხული ფართი | 12.6 | კვ.მ |


შპს „GRC" საკონსულტაციო მომსახურების კომპანია, ქ.თბილისი, ბოცვის ქ.2
(+995 599 211 422, 577 57 57) <grc_studio@yahoo.com>
LLC "G.R.C." 0179 Tbilisi, N. Bokvis Str. 2
Tel: (+995) 599 211 422, E_mail: <grc_studio@yahoo.com>


| თარიღი / DATE | რევიზია / REV | შენიშვნა / NOTE |
|---|---|---|
| | | |
| | | |


შპს „GRC" ის საავტორო უფლებები დაცულია. მისი დაქვემდებარე (ან მასთანაბარი ან ჰგავდეს) რაიმენაირად, გამოყენება, გადაცემა, ტირაჟირებაც ან მისი ცალკეული ნაწილების და ნახაზების, გამოსახულება აკრძალულია მანამ სანამ შპს „GRC" არ მისცემს ოფიციალურ ნებართვას.

Copyright LLC "GRC". All Rights Reserved. The Duplication, Reproduction, Copying, Sale, Licensing, or any other distribution or use of these drawings, any portion thereof, or the plans depicted hereon is Strictly Prohibited unless expressly authorized in writing by "GRC" LLC.


| | |
|---|---|
| პროექტირებაზე: გიორგი ჯვებერიძე | |
| პროექტირებაზე: გიორგი ჯვებერიძე | |
| პროექტირებაზე: ბაკა ჯალაღონია | |
| პროექტირებაზე: რესპუბლ ჯანმოყვილი | |

| | |
|---|---|
| პროექტირებაზე: ანი მგალობლიშვილი | |
| პროექტირებაზე: ლელა ჯაშაყი | |
| პროექტირებაზე: ნინი ბოჭორიშვილი | |
| | |

დამკვეთი: CUSTOMER:

| | |
|---|---|
| რევიზია: REV: | A |
| თარიღი: DATE: | #Production Date |
| პროექტის N ფაქტობრივი | 23/MS-NAP/01 |

| | |
|---|---|
| დანართის სახელწოდება: SHEET NAME: | |
| | ს/პ 01.14.05.009.137 |
| პროექტის სახელწოდება: PROJECT NAME: | მრავალბინიანი საცხოვრებელი სახლის პროექტის ნაწილებრივში |

| | | | |
|---|---|---|---|
| მასშტაბი: SCALE: | NTS | ფორმატი: PAPER SIZE: | მუშა |
| დანართი: SHEET: | | | |
| დანართის: OF: | -00- | | |

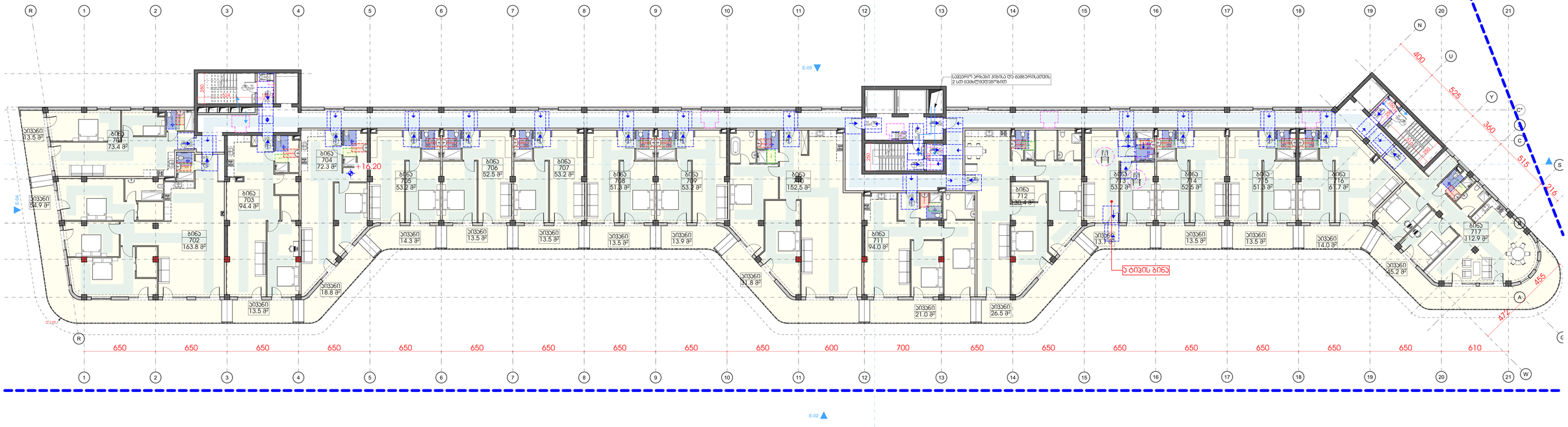
R
1
2
3
4
5
6
7
8
9
10
11
12
13
14
15
16
17
18
19
20
21
N
U
Y
C'
S
C
A
W
E-01
E-02
E-03
E-04
E-05
+16.20
400
505
360
515
215.1
455
477
650
600
700
610
ბინა 701 73.4 მ²
ბინა 702 163.8 მ²
ბინა 703 94.4 მ²
ბინა 704 72.3 მ²
ბინა 705 53.2 მ²
ბინა 706 52.5 მ²
ბინა 707 53.2 მ²
ბინა 708 51.3 მ²
ბინა 709 53.2 მ²
ბინა 710 152.5 მ²
ბინა 711 94.0 მ²
ბინა 712 130.4 მ²
ბინა 713 53.2 მ²
ბინა 714 52.5 მ²
ბინა 715 51.3 მ²
ბინა 716 61.7 მ²
ბინა 717 112.9 მ²
სივრცე 13.5 მ²
სივრცე 34.9 მ²
სივრცე 18.8 მ²
სივრცე 14.3 მ²
სივრცე 13.9 მ²
სივრცე 31.8 მ²
სივრცე 21.0 მ²
სივრცე 26.5 მ²
სივრცე 13.7 მ²
სივრცე 14.0 მ²
სივრცე 45.2 მ²
ბინა 711
სივრცე 13.5 მ²
სივრცე 13.5 მ²
სივრცე 13.5 მ²

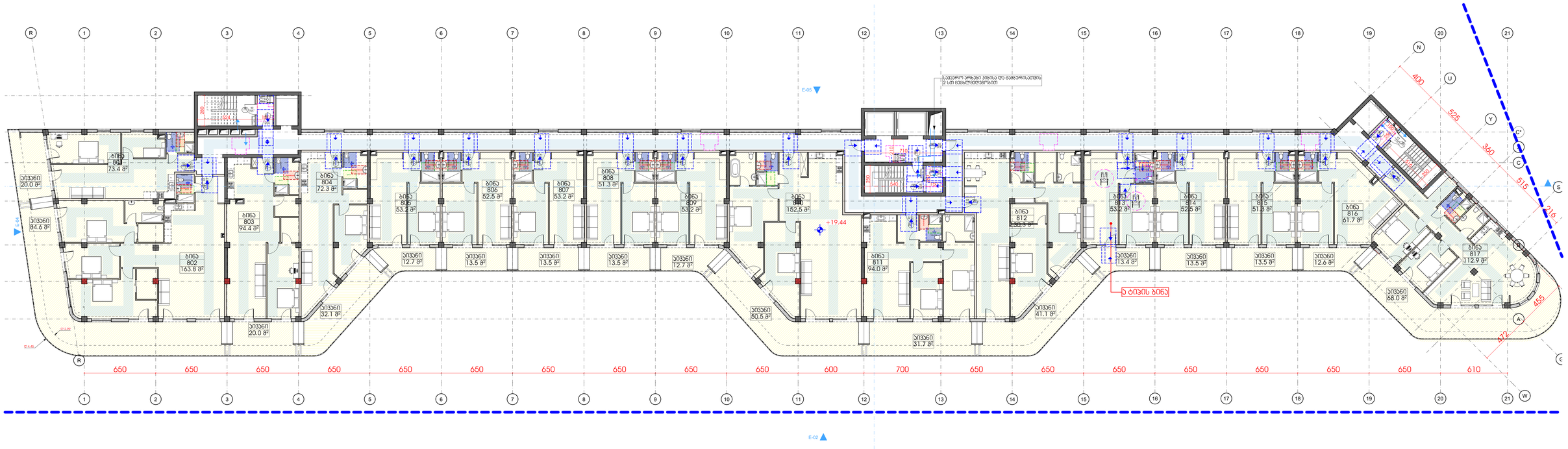


| | | | | | | | |
|---|---|---|---|---|---|---|---|
| | | | სართული 7 | | | | |
| დ.კედ. | დ.დ.ფ. | დ.დ. | | კიბის უჯრედი და სალარაბი | | 299.6 | კვ.მ. |
| სქ-2 | 18.6 | 6 | 1 | ბინა № 801 | **საერთო ფართი** | 93.4 | კვ.მ. |
| | | | | | საცხოვრებელი ფართი | 73.4 | კვმ |
| | | | | | საპაუხული ფართი | 20.0 | კვმ |
| სქ-2 | 18.6 | 14 | 2 | ბინა № 802 | **საერთო ფართი** | 248.4 | კვ.მ. |
| | | | | | საცხოვრებელი ფართი | 163.8 | კვმ |
| | | | | | საპაუხული ფართი | 84.6 | კვმ |
| სქ-2 | 18.6 | 7 | 3 | ბინა № 803 | **საერთო ფართი** | 114.4 | კვ.მ. |
| | | | | | საცხოვრებელი ფართი | 94.4 | კვმ |
| | | | | | საპაუხული ფართი | 20.0 | კვმ |
| სქ-2 | 18.6 | 6 | 4 | ბინა № 804 | **საერთო ფართი** | 104.4 | კვ.მ. |
| | | | | | საცხოვრებელი ფართი | 72.3 | კვმ |
| | | | | | საპაუხული ფართი | 32.1 | კვმ |
| სქ-2 | 18.6 | 4 | 5 | ბინა № 805 | **საერთო ფართი** | 65.9 | კვ.მ. |
| | | | | | საცხოვრებელი ფართი | 53.2 | კვმ |
| | | | | | საპაუხული ფართი | 12.7 | კვმ |
| სქ-2 | 18.6 | 4 | 6 | ბინა № 806 | **საერთო ფართი** | 65.2 | კვ.მ. |
| | | | | | საცხოვრებელი ფართი | 52.5 | კვმ |
| | | | | | საპაუხული ფართი | 12.7 | კვმ |
| სქ-2 | 18.6 | 4 | 7 | ბინა № 807 | **საერთო ფართი** | 66.7 | კვ.მ. |
| | | | | | საცხოვრებელი ფართი | 53.2 | კვმ |
| | | | | | საპაუხული ფართი | 13.5 | კვმ |
| სქ-2 | 18.6 | 4 | 8 | ბინა № 808 | **საერთო ფართი** | 64.8 | კვ.მ. |
| | | | | | საცხოვრებელი ფართი | 51.3 | კვმ |
| | | | | | საპაუხული ფართი | 13.5 | კვმ |
| სქ-2 | 18.6 | 4 | 9 | ბინა № 809 | **საერთო ფართი** | 65.9 | კვ.მ. |
| | | | | | საცხოვრებელი ფართი | 53.2 | კვმ |
| | | | | | საპაუხული ფართი | 12.7 | კვმ |
| სქ-2 | 18.6 | 11 | 10 | ბინა № 810 | **საერთო ფართი** | 203.0 | კვ.მ. |
| | | | | | საცხოვრებელი ფართი | 152.5 | კვმ |
| | | | | | საპაუხული ფართი | 50.5 | კვმ |
| სქ-2 | 18.6 | 7 | 11 | ბინა № 811 | **საერთო ფართი** | 125.7 | კვ.მ. |
| | | | | | საცხოვრებელი ფართი | 94.0 | კვმ |
| | | | | | საპაუხული ფართი | 31.7 | კვმ |
| სქ-2 | 18.6 | 10 | 12 | ბინა № 812 | **საერთო ფართი** | 171.4 | კვ.მ. |
| | | | | | საცხოვრებელი ფართი | 130.3 | კვმ |
| | | | | | საპაუხული ფართი | 41.1 | კვმ |
| სქ-2 | 18.6 | 4 | 13 | ბინა № 813 | **საერთო ფართი** | 66.6 | კვ.მ. |
| | | | | | საცხოვრებელი ფართი | 53.2 | კვმ |
| | | | | | საპაუხული ფართი | 13.4 | კვმ |
| სქ-2 | 18.6 | 4 | 14 | ბინა № 814 | **საერთო ფართი** | 66.0 | კვ.მ. |
| | | | | | საცხოვრებელი ფართი | 52.5 | კვმ |
| | | | | | საპაუხული ფართი | 13.5 | კვმ |
| სქ-2 | 18.6 | 4 | 15 | ბინა № 815 | **საერთო ფართი** | 64.8 | კვ.მ. |
| | | | | | საცხოვრებელი ფართი | 51.3 | კვმ |
| | | | | | საპაუხული ფართი | 13.5 | კვმ |
| სქ-2 | 18.6 | 4 | 16 | ბინა № 816 | **საერთო ფართი** | 74.3 | კვ.მ. |
| | | | | | საცხოვრებელი ფართი | 61.7 | კვმ |
| | | | | | საპაუხული ფართი | 12.6 | კვმ |


GRC

შპს „შპს-ს“ საქონლისული, მოდული, გორგას ა/ხეტა 2
(032) (+995) 599 211 422, ელ.ფოსტა: <grc_studio@yahoo.com>

LLC "შპს-ს", 0178 Tbilisi, N. Bakhua Str. #2
Tel: (+995) 599 211 422, E_mail: <grc_studio@yahoo.com>


| თარიღი / DATE | რევიზია / REV | შენიშვნა / NOTE |
|---|---|---|
| | | |
| | | |
| | | |


შპს „შპს-ს“ ის საავტორო უფლებები დაცულია. მისი დუბლირება (ან გამოყენება ან კოპირება), რეპროდუქციის, გამოცემა, დისტრიბუცია ან მისი კონტენტის და ნაწილების, გამოუყენებელი ან არასრული ფორმით აკრძალულია შპს „შპს-ს“ ის წერილობითი ნებართვა.

Copyright LLC "GRC". All Rights Reserved. The Duplication, Reproduction, Copying, Sale, Licensing, or any other distribution or use of these drawings, any portion thereof, or the plans depicted hereon is Strictly Prohibited unless expressly authorized in writing by "GRC" LLC.


| | |
|---|---|
| არქიტექტორი: გიორგი ჯვებერიძე | |
| არქიტექტორი: გიორგი ჯვებერიძე | |
| არქიტექტორი: ბაკა ჯალაღონია | |
| არქიტექტორი: რესპუბლ ჯანმოყვილი | |

| | |
|---|---|
| არქიტექტორი: ანი მგალობლიშვილი | |
| არქიტექტორი: ჯოკე ჯაშაკე | |
| არქიტექტორი: ნინი ბოჭორიშვილი | |
| | |

დამკვეთი: CUSTOMER:

| | |
|---|---|
| რევიზია: REV: | A |
| თარიღი: DATE: | #Production Date |
| პროექტის N ფაქტობრივი | 23/MS-NAP/01 |

| | |
|---|---|
| დანართის ასახელება: SHEET NAME: | |
| პროექტის ასახელება: PROJECT NAME: | ს/ს 01.14.05.009.137<br>მრავალბინიანი საცხოვრებელი სახლის პროექტის ნაწილებრივში |

| | | | |
|---|---|---|---|
| მასშტაბი: SCALE: | NTS | ფორმატი: PAPER SIZE: | მეშვ |
| დანართი: SHEET: | | | |
| დანართის: SF: | -00- | | |

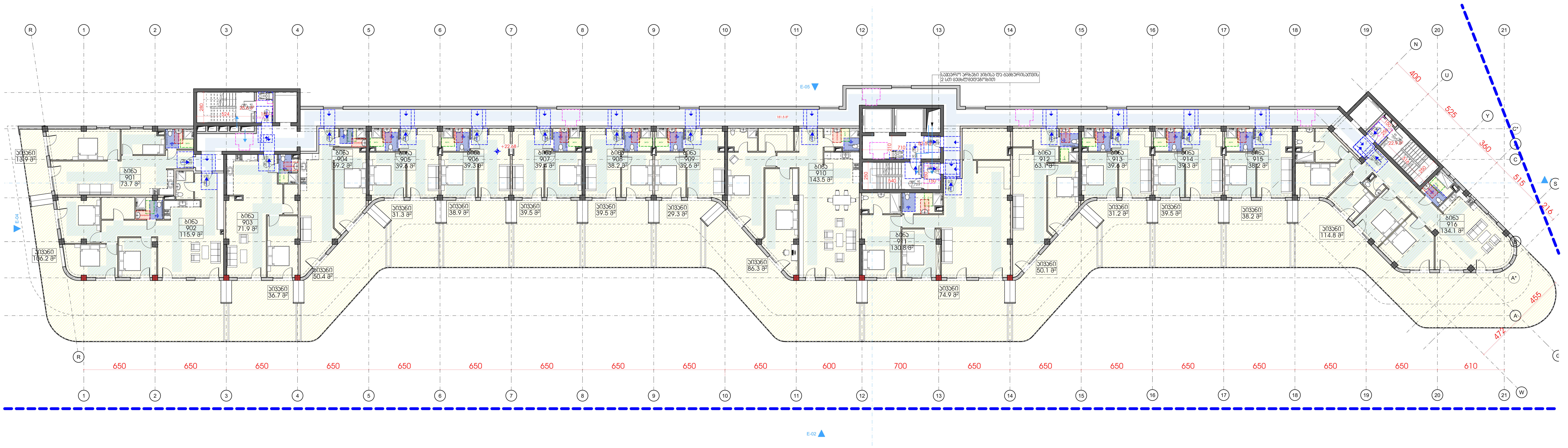

| დაკავ. | დ.დ.ფ. | დ.დ. | სართული 8 | | | | |
|---|---|---|---|---|---|---|---|
| | | | კიბის უჯრედი და სადარბაზო | | | 282.5 | კვ.მ. |
| სც-2 | 18.6 | 5 | 1 | ბინა № 901 | **საერთო ფართი** | **87.6** | კვ.მ. |
| | | | | | საცხოვრებელი ფართი | 73.7 | კვ.მ. |
| | | | | | საზაფხულო ფართი | 13.9 | კვ.მ. |
| სც-2 | 18.6 | 12 | 2 | ბინა № 902 | **საერთო ფართი** | **222.1** | კვ.მ. |
| | | | | | საცხოვრებელი ფართი | 115.9 | კვ.მ. |
| | | | | | საზაფხულო ფართი | 106.2 | კვ.მ. |
| სც-2 | 18.6 | 6 | 3 | ბინა № 903 | **საერთო ფართი** | **108.6** | კვ.მ. |
| | | | | | საცხოვრებელი ფართი | 71.9 | კვ.მ. |
| | | | | | საზაფხულო ფართი | 36.7 | კვ.მ. |
| სც-2 | 18.6 | 6 | 4 | ბინა № 904 | **საერთო ფართი** | **109.6** | კვ.მ. |
| | | | | | საცხოვრებელი ფართი | 59.2 | კვ.მ. |
| | | | | | საზაფხულო ფართი | 50.4 | კვ.მ. |
| სც-2 | 18.6 | 4 | 5 | ბინა № 905 | **საერთო ფართი** | **70.9** | კვ.მ. |
| | | | | | საცხოვრებელი ფართი | 39.6 | კვ.მ. |
| | | | | | საზაფხულო ფართი | 31.3 | კვ.მ. |
| სც-2 | 18.6 | 5 | 5 | ბინა № 906 | **საერთო ფართი** | **78.5** | კვ.მ. |
| | | | | | საცხოვრებელი ფართი | 39.6 | კვ.მ. |
| | | | | | საზაფხულო ფართი | 38.9 | კვ.მ. |
| სც-2 | 18.6 | 5 | 6 | ბინა № 907 | **საერთო ფართი** | **78.9** | კვ.მ. |
| | | | | | საცხოვრებელი ფართი | 39.4 | კვ.მ. |
| | | | | | საზაფხულო ფართი | 39.5 | კვ.მ. |
| სც-2 | 18.6 | 5 | 7 | ბინა № 908 | **საერთო ფართი** | **77.7** | კვ.მ. |
| | | | | | საცხოვრებელი ფართი | 38.2 | კვ.მ. |
| | | | | | საზაფხულო ფართი | 39.5 | კვ.მ. |
| სც-2 | 18.6 | 4 | 8 | ბინა № 909 | **საერთო ფართი** | **68.9** | კვ.მ. |
| | | | | | საცხოვრებელი ფართი | 39.6 | კვ.მ. |
| | | | | | საზაფხულო ფართი | 29.3 | კვ.მ. |
| სც-2 | 18.6 | 13 | 9 | ბინა № 910 | **საერთო ფართი** | **229.8** | კვ.მ. |
| | | | | | საცხოვრებელი ფართი | 143.5 | კვ.მ. |
| | | | | | საზაფხულო ფართი | 86.3 | კვ.მ. |
| სც-2 | 18.6 | 12 | 10 | ბინა № 911 | **საერთო ფართი** | **205.7** | კვ.მ. |
| | | | | | საცხოვრებელი ფართი | 130.8 | კვ.მ. |
| | | | | | საზაფხულო ფართი | 74.9 | კვ.მ. |
| სც-2 | 18.6 | 7 | 11 | ბინა № 912 | **საერთო ფართი** | **113.2** | კვ.მ. |
| | | | | | საცხოვრებელი ფართი | 63.1 | კვ.მ. |
| | | | | | საზაფხულო ფართი | 50.1 | კვ.მ. |
| სც-2 | 18.6 | 4 | 12 | ბინა № 913 | **საერთო ფართი** | **70.8** | კვ.მ. |
| | | | | | საცხოვრებელი ფართი | 39.6 | კვ.მ. |
| | | | | | საზაფხულო ფართი | 31.2 | კვ.მ. |
| სც-2 | 18.6 | 5 | 13 | ბინა № 914 | **საერთო ფართი** | **78.8** | კვ.მ. |
| | | | | | საცხოვრებელი ფართი | 39.3 | კვ.მ. |
| | | | | | საზაფხულო ფართი | 39.5 | კვ.მ. |
| სც-2 | 18.6 | 5 | 14 | ბინა № 915 | **საერთო ფართი** | **76.4** | კვ.მ. |
| | | | | | საცხოვრებელი ფართი | 38.2 | კვ.მ. |
| | | | | | საზაფხულო ფართი | 38.2 | კვ.მ. |
| სც-2 | 18.6 | 14 | 15 | ბინა № 916 | **საერთო ფართი** | **248.9** | კვ.მ. |
| | | | | | საცხოვრებელი ფართი | 134.1 | კვ.მ. |
| | | | | | საზაფხულო ფართი | 114.8 | კვ.მ. |


შპს „ჯი-არ-სი" საქართველო, თბილისი, ნოდარ ბოხუას 2
ტელ: (+995) 599 211 422, ელ.ფოსტა: <grc_studio@yahoo.com>


| თარიღი / DATE | რევიზია / REV | შენიშვნა / NOTE |
|---|---|---|
| | | |
| | | |


შპს „ჯი-არ-სი" ის საავტორო უფლებები დაცულია. მისი დუპლიკაცია (ანუ გადაწერა ან კოპირება), რეპროდუქცია, გაყიდვა, დისტრიბუცია ან მისი პროექტების და ნახაზების გამოყენება აკრძალულია მანამ სანამ შპს „ჯი-არ-სი" არ მისცემს ოფიციალურ ნებართვას.

Copyright LLC "GRC". All Rights Reserved. The Duplication, Reproduction, Copyng, Sale, Licensing, or any other distribution or use of these drawings, any portion thereof, or the plans depicted hereon is Strictly Prohibited unless expressly authorized in writing by "GRC" LLC.



დირექტორი: გიორგი ჯუმბურიძე
არქიტექტორი: გიორგი ჯუმბურიძე
არქიტექტორი: ბექა კალანდაძე
არქიტექტორი: რუსუდან ჯანგიაშვილი
არქიტექტორი: ანი მგალობლიშვილი
არქიტექტორი: კოტე აბესაძე
არქიტექტორი: ნინი ბოჯორმელი


დამკვეთი: / CUSTOMER:

რევიზია: / REV: A

თარიღი: / DATE: #Production Date

პროექტის № / რეიჭ№ 23/MS-NAP/01

ფურცლის სახელი: / SHEET NAME:

ს/კ 01.14.05.009.137

პროექტის სახელწოდება: / PROJECT NAME: მრავალბინიანი საცხოვრებელი სახლის პროექტი ნაფეტვრებში

მასშტაბი / SCALE NTS

პროექტი / PROJECT მუშა

ფურცელი: / SHEET:

ფურცლები: / OF: -00-

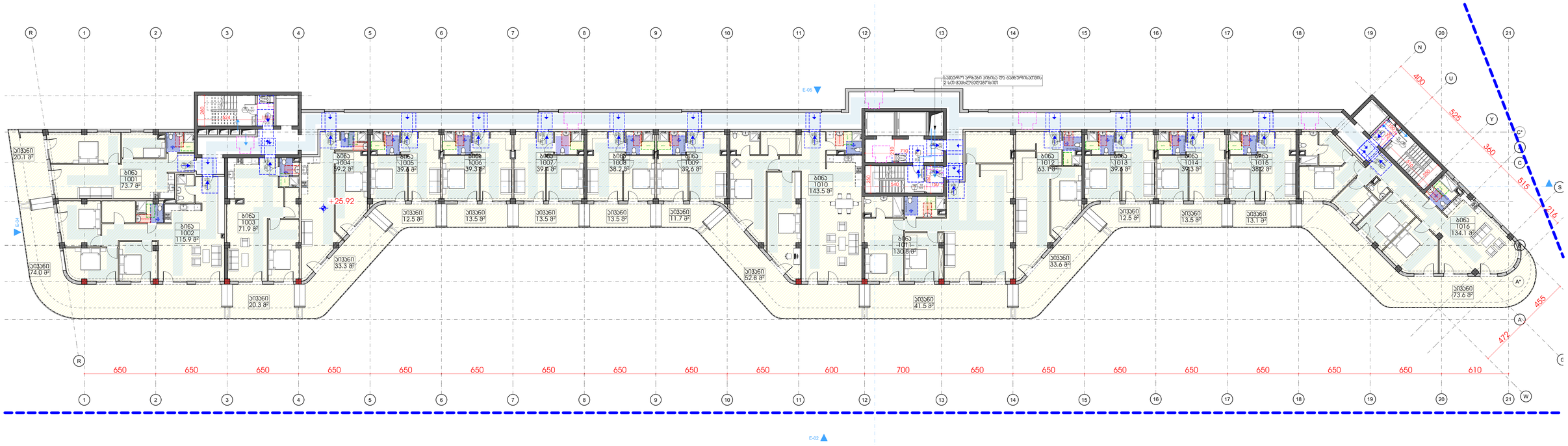


| | | | | | | | |
|---|---|---|---|---|---|---|---|
| | | | სართული 9 | | | | |
| დაკავ. | დ.დ.ფ. | დ.დ. | | კიბის უჯრედი და ტერასა | | 282.5 | კვ.მ. |
| სტუ-2 | 18.6 | 6 | 1 | ბინა № 1001 | საერთო ფართი | 93.8 | კვ.მ. |
| | | | | | საცხოვრებელი ფართი | 73.7 | კვმ |
| | | | | | საპაუხული ფართი | 20.1 | კვმ |
| სტუ-2 | 18.6 | 11 | 2 | ბინა № 1002 | საერთო ფართი | 189.9 | კვ.მ. |
| | | | | | საცხოვრებელი ფართი | 115.9 | კვმ |
| | | | | | საპაუხული ფართი | 74.0 | კვმ |
| სტუ-2 | 18.6 | 5 | 3 | ბინა № 1003 | საერთო ფართი | 92.2 | კვ.მ. |
| | | | | | საცხოვრებელი ფართი | 71.9 | კვმ |
| | | | | | საპაუხული ფართი | 20.3 | კვმ |
| სტუ-2 | 18.6 | 5 | 4 | ბინა № 1004 | საერთო ფართი | 92.5 | კვ.მ. |
| | | | | | საცხოვრებელი ფართი | 59.2 | კვმ |
| | | | | | საპაუხული ფართი | 33.3 | კვმ |
| სტუ-2 | 18.6 | 3 | 5 | ბინა № 1005 | საერთო ფართი | 52.1 | კვ.მ. |
| | | | | | საცხოვრებელი ფართი | 39.6 | კვმ |
| | | | | | საპაუხული ფართი | 12.5 | კვმ |
| სტუ-2 | 18.6 | 3 | 5 | ბინა № 1006 | საერთო ფართი | 53.1 | კვ.მ. |
| | | | | | საცხოვრებელი ფართი | 39.6 | კვმ |
| | | | | | საპაუხული ფართი | 13.5 | კვმ |
| სტუ-2 | 18.6 | 3 | 6 | ბინა № 1007 | საერთო ფართი | 52.9 | კვ.მ. |
| | | | | | საცხოვრებელი ფართი | 39.4 | კვმ |
| | | | | | საპაუხული ფართი | 13.5 | კვმ |
| სტუ-2 | 18.6 | 3 | 7 | ბინა № 1008 | საერთო ფართი | 51.7 | კვ.მ. |
| | | | | | საცხოვრებელი ფართი | 38.2 | კვმ |
| | | | | | საპაუხული ფართი | 13.5 | კვმ |
| სტუ-2 | 18.6 | 3 | 8 | ბინა № 1009 | საერთო ფართი | 51.3 | კვ.მ. |
| | | | | | საცხოვრებელი ფართი | 39.6 | კვმ |
| | | | | | საპაუხული ფართი | 11.7 | კვმ |
| სტუ-2 | 18.6 | 11 | 9 | ბინა № 1010 | საერთო ფართი | 196.3 | კვ.მ. |
| | | | | | საცხოვრებელი ფართი | 143.5 | კვმ |
| | | | | | საპაუხული ფართი | 52.8 | კვმ |
| სტუ-2 | 18.6 | 10 | 10 | ბინა № 1011 | საერთო ფართი | 172.3 | კვ.მ. |
| | | | | | საცხოვრებელი ფართი | 130.8 | კვმ |
| | | | | | საპაუხული ფართი | 41.5 | კვმ |
| სტუ-2 | 18.6 | 6 | 11 | ბინა № 1012 | საერთო ფართი | 96.7 | კვ.მ. |
| | | | | | საცხოვრებელი ფართი | 63.1 | კვმ |
| | | | | | საპაუხული ფართი | 33.6 | კვმ |
| სტუ-2 | 18.6 | 3 | 12 | ბინა № 1013 | საერთო ფართი | 52.1 | კვ.მ. |
| | | | | | საცხოვრებელი ფართი | 39.6 | კვმ |
| | | | | | საპაუხული ფართი | 12.5 | კვმ |
| სტუ-2 | 18.6 | 3 | 13 | ბინა № 1014 | საერთო ფართი | 52.8 | კვ.მ. |
| | | | | | საცხოვრებელი ფართი | 39.3 | კვმ |
| | | | | | საპაუხული ფართი | 13.5 | კვმ |
| სტუ-2 | 18.6 | 3 | 14 | ბინა № 1015 | საერთო ფართი | 51.3 | კვ.მ. |
| | | | | | საცხოვრებელი ფართი | 38.2 | კვმ |
| | | | | | საპაუხული ფართი | 13.1 | კვმ |
| სტუ-2 | 18.6 | 12 | 15 | ბინა № 1016 | საერთო ფართი | 207.7 | კვ.მ. |
| | | | | | საცხოვრებელი ფართი | 134.1 | კვმ |
| | | | | | საპაუხული ფართი | 73.6 | კვმ |


GRC
შპს „GRC“-ის საავტორო უფლებები დაცულია. მისის დუპლიკაცია (ან მისგანვრა ან ჯოგირვა), რეპროდუქცია, გავრცელება, ტისტრიბუცია ან მისი ეროვნების და ნებაზეის გამოყენება აკრძალულია მხოლოდ შპს „GRC“-ის ან მისგან უფლებამოსილი პირისგან.
Copyright LLC "GRC". All Rights Reserved. The Duplication, Reproduction, Copying, Sale, Licensing, or any other distribution or use of these drawings, any portion thereof, or the plans depicted hereon is Strictly Prohibited unless expressly authorized in writing by "GRC" LLC.



შპს „GRC“-ის საავტორო უფლებები დაცულია. მისის დუპლიკაცია (ან მისგანვრა ან ჯოგირვა), რეპროდუქცია, გავრცელება, ტისტრიბუცია ან მისი ეროვნების და ნებაზეის გამოყენება აკრძალულია მხოლოდ შპს „GRC“-ის ან მისგან უფლებამოსილი პირისგან.
GRC
LLC "GRC", 0179 Tbilisi, N. Batonа Str. 40
Tel: (+995) 599 211 422, E_mail: ngrc_studio@yahoo.com


| თარიღი / DATE | რევიზია / REV | შენიშვნა / NOTE |
|---|---|---|
| | | |
| | | |
| | | |

| | |
|---|---|
| პროექტორი: გიორგი ჯვებერიძე | |
| პროექტორი: გიორგი ჯვებერიძე | |
| პროექტორი: ბაია ჯალაღონია | |
| პროექტორი: რესპუბლ ჯანმოყვილი | |

| | |
|---|---|
| პროექტორი: ანი მზალოლიდმოყვილი | |
| პროექტორი: ლელა ჯაშაყი | |
| პროექტორი: ნინი ბოჭორიშვილი | |
| | |

შენიშვნა: CUSTOMER:

| | |
|---|---|
| რევიზია: REV: | A |
| თარიღი: DATE: | #Production Date |
| პროექტის N ფაქტობრივი | 23/MS-NAP/01 |

შენიშვნა საბუთი: SHEET NAME:
ს/პ 01.14.05.009.137
პროექტის საბუთი: PROJECT NAME: მრავალბინიანი საცხოვრებელი სახლის პროექტის ნაწილებრივში

| | |
|---|---|
| მასშტაბი SCALE | NTS |
| ფორმატი PAPER FORMAT | მუშა |
| შენიშვნა: SHEET: | |
| შენიშვნა: SF: | -00- |

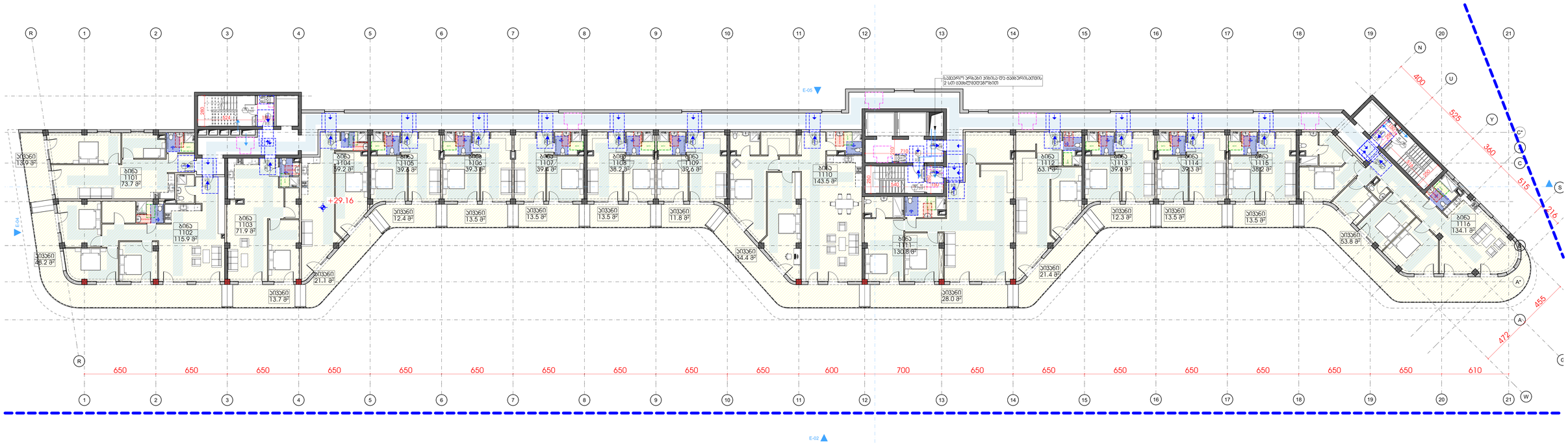


| | | | | | | | |
|---|---|---|---|---|---|---|---|
| | | | სართული 10 | | | | |
| დაკავ. | ფ.დ.ფ. | ფ.დ. | | კიბის უჯრედი და სველარაზი | | 282.5 | კვ.მ. |
| სქ-2 | 18.6 | 5 | 1 | ბინა № 1101 | საერთო ფართი | 87.6 | კვ.მ. |
| | | | | | საცხოვრებელი ფართი | 73.7 | კვმ |
| | | | | | საპაუხული ფართი | 13.9 | კვმ |
| სქ-2 | 18.6 | 9 | 2 | ბინა № 1102 | საერთო ფართი | 164.1 | კვ.მ. |
| | | | | | საცხოვრებელი ფართი | 115.9 | კვმ |
| | | | | | საპაუხული ფართი | 48.2 | კვმ |
| სქ-2 | 18.6 | 5 | 3 | ბინა № 1103 | საერთო ფართი | 85.6 | კვ.მ. |
| | | | | | საცხოვრებელი ფართი | 71.9 | კვმ |
| | | | | | საპაუხული ფართი | 13.7 | კვმ |
| სქ-2 | 18.6 | 5 | 4 | ბინა № 1104 | საერთო ფართი | 80.3 | კვ.მ. |
| | | | | | საცხოვრებელი ფართი | 59.2 | კვმ |
| | | | | | საპაუხული ფართი | 21.1 | კვმ |
| სქ-2 | 18.6 | 3 | 5 | ბინა № 1105 | საერთო ფართი | 52.0 | კვ.მ. |
| | | | | | საცხოვრებელი ფართი | 39.6 | კვმ |
| | | | | | საპაუხული ფართი | 12.4 | კვმ |
| სქ-2 | 18.6 | 3 | 5 | ბინა № 1106 | საერთო ფართი | 52.8 | კვ.მ. |
| | | | | | საცხოვრებელი ფართი | 39.3 | კვმ |
| | | | | | საპაუხული ფართი | 13.5 | კვმ |
| სქ-2 | 18.6 | 3 | 6 | ბინა № 1107 | საერთო ფართი | 52.9 | კვ.მ. |
| | | | | | საცხოვრებელი ფართი | 39.4 | კვმ |
| | | | | | საპაუხული ფართი | 13.5 | კვმ |
| სქ-2 | 18.6 | 3 | 7 | ბინა № 1108 | საერთო ფართი | 51.7 | კვ.მ. |
| | | | | | საცხოვრებელი ფართი | 38.2 | კვმ |
| | | | | | საპაუხული ფართი | 13.5 | კვმ |
| სქ-2 | 18.6 | 3 | 8 | ბინა № 1109 | საერთო ფართი | 51.4 | კვ.მ. |
| | | | | | საცხოვრებელი ფართი | 39.6 | კვმ |
| | | | | | საპაუხული ფართი | 11.8 | კვმ |
| სქ-2 | 18.6 | 10 | 9 | ბინა № 1110 | საერთო ფართი | 177.9 | კვ.მ. |
| | | | | | საცხოვრებელი ფართი | 143.5 | კვმ |
| | | | | | საპაუხული ფართი | 34.4 | კვმ |
| სქ-2 | 18.6 | 9 | 10 | ბინა № 1111 | საერთო ფართი | 158.8 | კვ.მ. |
| | | | | | საცხოვრებელი ფართი | 130.8 | კვმ |
| | | | | | საპაუხული ფართი | 28.0 | კვმ |
| სქ-2 | 18.6 | 5 | 11 | ბინა № 1112 | საერთო ფართი | 84.5 | კვ.მ. |
| | | | | | საცხოვრებელი ფართი | 63.1 | კვმ |
| | | | | | საპაუხული ფართი | 21.4 | კვმ |
| სქ-2 | 18.6 | 3 | 12 | ბინა № 1113 | საერთო ფართი | 51.9 | კვ.მ. |
| | | | | | საცხოვრებელი ფართი | 39.6 | კვმ |
| | | | | | საპაუხული ფართი | 12.3 | კვმ |
| სქ-2 | 18.6 | 3 | 13 | ბინა № 1114 | საერთო ფართი | 52.8 | კვ.მ. |
| | | | | | საცხოვრებელი ფართი | 39.3 | კვმ |
| | | | | | საპაუხული ფართი | 13.5 | კვმ |
| სქ-2 | 18.6 | 3 | 14 | ბინა № 1115 | საერთო ფართი | 51.7 | კვ.მ. |
| | | | | | საცხოვრებელი ფართი | 38.2 | კვმ |
| | | | | | საპაუხული ფართი | 13.5 | კვმ |
| სქ-2 | 18.6 | 11 | 15 | ბინა № 1116 | საერთო ფართი | 187.9 | კვ.მ. |
| | | | | | საცხოვრებელი ფართი | 134.1 | კვმ |
| | | | | | საპაუხული ფართი | 53.8 | კვმ |


შპს „GRC" საქონსალტინგო, მშენებლობის მართვის კომპანია
0171 თბილისი, ი.ნონეშვილის ქ.2
ტელ: (+995) 599 211 422, ელ.ფოსტა: <grc_studio@yahoo.com>
LLC "G.R.C." 0179 Tbilisi, N. Bakhua Str. #2
Tel: (+995) 599 211 422, E_mail: <grc_studio@yahoo.com>



შპს „GRC" ის ავტორიზებული უფლებები დაცულია. მისი დაკვლევების (ან მათი ნაწილების) რეპროდუქცია, გამოყენება, გადაცემა, ტრანსფორმაცია ან მისი პროექტების და ნახაზების გამოქვეყნება აკრძალულია მანამ სანამ შპს „GRC" არ მისცემს ოფიციალურ ნებართვას.

Copyright LLC "GRC". All Rights Reserved. The Duplication, Reproduction, Copying, Sale, Licensing, or any other distribution or use of these drawings, any portion thereof, or the plans depicted hereon is Strictly Prohibited unless expressly authorized in writing by "GRC" LLC.


| თარიღი / DATE | რევიზია / REV | შენიშვნა / NOTE |
|---|---|---|
| | | |
| | | |
| | | |

| | |
|---|---|
| პროექტორი: გიორგი ჯვებერიძე | |
| პროექტორი: გიორგი ჯვებერიძე | |
| პროექტორი: ბაჟა ჯალაღონია | |
| პროექტორი: რესპუბლ ჯანმოყვილი | |

| | |
|---|---|
| პროექტორი: ანი მზღლოფლიშვილი | |
| პროექტორი: ლევა ჯაშაყი | |
| პროექტორი: ნინი ბოჭორიშვილი | |
| | |

დამკვეთი: CUSTOMER:

რევიზია: REV: A

თარიღი: DATE: #Production Date

პროექტის N ფაქტობრივი 23/MS-NAP/01

დასახელება: SHEET NAME: ს/პ 01.14.05.009.137

პროექტის საბუთები: PROJECT NAME: მრავალბინიანი საცხოვრებელი სახლის პროექტის ნაწილებრივი

მასშტაბი: SCALE: NTS

ფორმატი: SHEET: A1

ფურცლები: SF: -00-

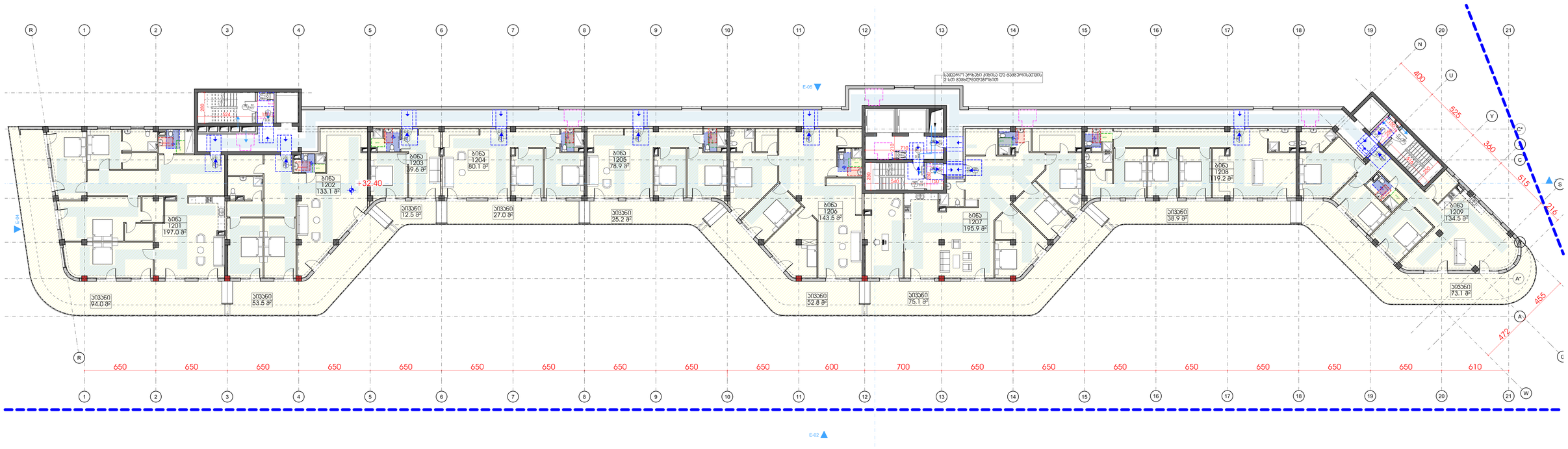


| | | | | | | | |
|---|---|---|---|---|---|---|---|
| | | | სართული II | | | | |
| **დატვ.** | **დ.დ.ფ.** | **დ.დ.** | | კიბის უკუღმა და სალარაბაზი | | **282.5** | **კვ.მ.** |
| სტ-2 | 18.6 | **16** | **1** | ბინა № 1201 | **საერთო ფართი** | **291.0** | **კვ.მ.** |
| | | | | | საცხოვრებელი ფართი | 197.0 | კვ.მ |
| | | | | | საპაუხული ფართი | 94.0 | კვ.მ |
| სტ-2 | 18.6 | **11** | **2** | ბინა № 1202 | **საერთო ფართი** | **186.6** | **კვ.მ.** |
| | | | | | საცხოვრებელი ფართი | 133.1 | კვ.მ |
| | | | | | საპაუხული ფართი | 53.5 | კვ.მ |
| სტ-2 | 18.6 | **3** | **2** | ბინა № 1203 | **საერთო ფართი** | **52.1** | **კვ.მ.** |
| | | | | | საცხოვრებელი ფართი | 39.6 | კვ.მ |
| | | | | | საპაუხული ფართი | 12.5 | კვ.მ |
| სტ-2 | 18.6 | **6** | **3** | ბინა № 1203 | **საერთო ფართი** | **107.1** | **კვ.მ.** |
| | | | | | საცხოვრებელი ფართი | 80.1 | კვ.მ |
| | | | | | საპაუხული ფართი | 27.0 | კვ.მ |
| სტ-2 | 18.6 | **6** | **4** | ბინა № 1204 | **საერთო ფართი** | **104.1** | **კვ.მ.** |
| | | | | | საცხოვრებელი ფართი | 78.9 | კვ.მ |
| | | | | | საპაუხული ფართი | 25.2 | კვ.მ |
| სტ-2 | 18.6 | **11** | **5** | ბინა № 1205 | **საერთო ფართი** | **196.3** | **კვ.მ.** |
| | | | | | საცხოვრებელი ფართი | 143.5 | კვ.მ |
| | | | | | საპაუხული ფართი | 52.8 | კვ.მ |
| სტ-2 | 18.6 | **15** | **6** | ბინა № 1206 | **საერთო ფართი** | **271.0** | **კვ.მ.** |
| | | | | | საცხოვრებელი ფართი | 195.9 | კვ.მ |
| | | | | | საპაუხული ფართი | 75.1 | კვ.მ |
| სტ-2 | 18.6 | **9** | **7** | ბინა № 1207 | **საერთო ფართი** | **158.1** | **კვ.მ.** |
| | | | | | საცხოვრებელი ფართი | 119.2 | კვ.მ |
| | | | | | საპაუხული ფართი | 38.9 | კვ.მ |
| სტ-2 | 18.6 | **12** | **8** | ბინა № 1208 | **საერთო ფართი** | **207.6** | **კვ.მ.** |
| | | | | | საცხოვრებელი ფართი | 134.5 | კვ.მ |
| | | | | | საპაუხული ფართი | 73.1 | კვ.მ |
| **სულ დ.დ.:** | | **89** | | **სულ სართული 11** | | **1856.4** | **კვ.მ.** |


შპს „GRC“-ის საავტორო უფლებები დაცულია. მისი დაკვლევების (ან მათი ნაწილების) რეპროდუცირება, გამოყენება, გადაცემა ან სხვაგვარად გამოყენება მხოლოდ წერილობითი ნებართვის საფუძველზე შეიძლება. ნებისმიერი სახის დარღვევა ისჯება კანონით.

LLC "GRC", 0179 Tbilisi, N. Bakhtrioni Str. 40
Tel: (+995) 599 211 422, E_mail: <grc_studio@yahoo.com>



Copyright LLC "GRC". All Rights Reserved. The Duplication, Reproduction, Copying, Sale, Licensing, or any other distribution or use of these drawings, any portion thereof, or the plans depicted hereon is Strictly Prohibited unless expressly authorized in writing by "GRC" LLC.


| თარიღი / DATE | რევიზია / REV | შენიშვნა / NOTE |
|---|---|---|
| | | |
| | | |
| | | |

შეასრულეთ: გიორგი ჯვებერიძე
პროექტირებაზე: გიორგი ჯვებერიძე
პროექტირებაზე: ბაკა ჯალაღონია
პროექტირებაზე: რესპუბლ ჯანმოყვილი

პროექტირებაზე: ანი მზღლოგლიშვილი
პროექტირებაზე: ირმა ბაბუაძე
პროექტირებაზე: ნინი ბოჭორიშვილი

შეკვეთა: CUSTOMER:

რევიზია: REV: A
თარიღი: DATE: #Production Date
პროექტის N: PROJECT N: 23/MS-NAP/01

შენობის ობიექტი: SHEET NAME:
ს/ბ 01.14.05.009.137
პროექტის საბოლოო დასახელება: PROJECT NAME:
მრავალბინიანი საცხოვრებელი სახლის პროექტის ნაგებობებზე

ფაზა: PHASE: NTS
პროექტის ეტაპი: PROJECT STAGE: მუშა
შენობის: SHEET:
ფურცლის: OF: -00-

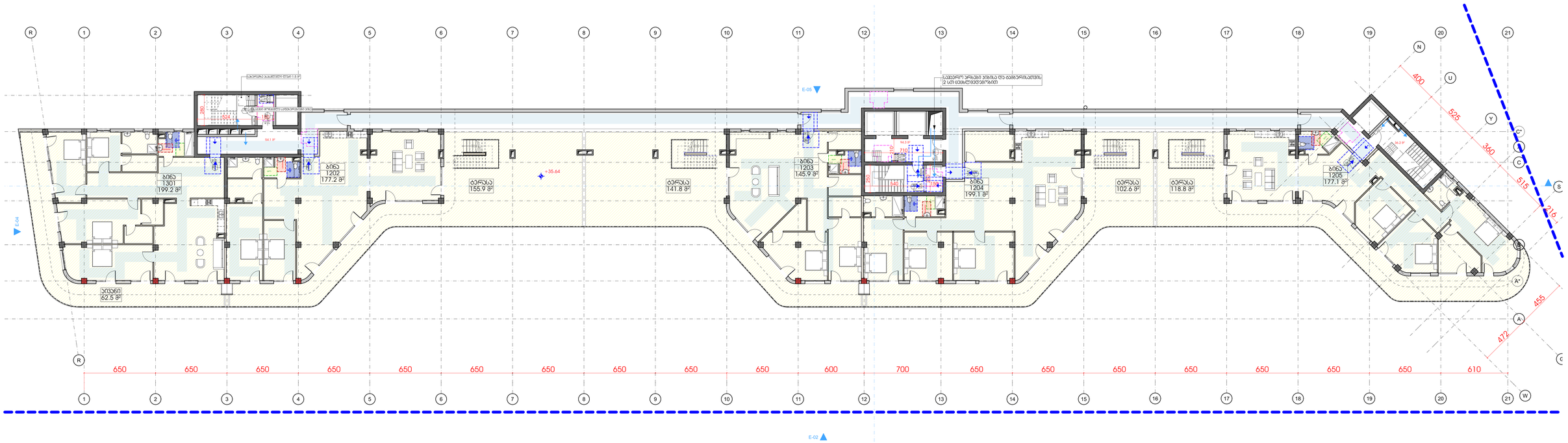


შპს „GRC“-ის საავტორო უფლებები დაცულია. მისი დუბლირება (ან) გამოყენება აგრეთვე ამ პროექტის, რეპროდუქციის, გამოცემა, ტრანსპორტირების ან მისი პროექტების და ნახაზების გამოქვეყნება აკრძალულია მანამ სანამ შპს „GRC“-ს არ მისცემს ოფიციალურ წერილობით.

Copyright LLC "GRC", All Rights Reserved. The Duplication, Reproduction, Copyng, Sale, Licensing, or any other distribution or use of these drawings, any portion thereof, or the plans depicted hereon is Strictly Prohibited unless expressly authorized in writing by "GRC" LLC.

| თარიღი / DATE | რევიზია / REV | შენიშვნა / NOTE |
|---|---|---|
| | | |
| | | |

| | |
|---|---|
| პროექტირებაზე: მთავარი ვებგვერდი | |
| პროექტირებაზე: მთავარი ვებგვერდი | |
| პროექტირებაზე: ბეჭდ პალიაშვილი | |
| პროექტირებაზე: რუსუდან ხუბუტაშვილი | |

| | |
|---|---|
| პროექტირებაზე: ანი მგალობლიშვილი | |
| პროექტირებაზე: პროე პაპასაძე | |
| პროექტირებაზე: ნინი ბოჭორიშვილი | |
| | |

დამკვეთი: CUSTOMER:

| | |
|---|---|
| რევიზია: REV.: | A |
| თარიღი: DATE: | #Production Date |
| პროექტის N ობიექტის N | 23/MS-NAP/01 |

დასახელება: SHEET NAME:

ს/ს 01.14.05.009.137

პროექტის სახელწოდება: PROJECT NAME:

მრავალსართულიანი საცხოვრებელი სახლის პროექტის ნაფეხებრებში

| | |
|---|---|
| მასშტაბი: SCALE: | NTS |
| ფორმატი: FORMAT: | A0 |
| ფურცელი: SHEET: | -00- |




| | | | № | - 3 სართული | | |
|---|---|---|---|---|---|---|
| **დაკავ-** | **დ.დ.ფ-** | **დ.დ.** | 1 | კიბის უჯრედი და სადარბაზო | 124.8 | კვ.მ. |
| სწ-2 | 46.5 | 1 | 2 | დამხმარე ფართი № 1 | 16.3 | კვ.მ. |
| სწ-2 | 46.5 | 1 | 3 | დამხმარე ფართი № 2 | 9.9 | კვ.მ. |
| სწ-2 | 46.5 | 1 | 4 | დამხმარე ფართი № 3 | 6.1 | კვ.მ. |
| სწ-2 | 46.5 | 1 | 5 | დამხმარე ფართი № 4 | 19.7 | კვ.მ. |
| სწ-2 | 46.5 | 1 | 6 | დამხმარე ფართი № 5 | 12.9 | კვ.მ. |
| სწ-2 | 46.5 | 1 | 7 | დამხმარე ფართი № 6 | 12.1 | კვ.მ. |
| სწ-2 | 46.5 | 1 | 8 | დამხმარე ფართი № 7 | 12.4 | კვ.მ. |
| სწ-2 | 46.5 | 1 | 9 | დამხმარე ფართი № 8 | 19.4 | კვ.მ. |
| სწ-2 | 46.5 | 1 | 10 | დამხმარე ფართი № 9 | 3.0 | კვ.მ. |
| სწ-2 | 46.5 | 1 | 11 | დამხმარე ფართი № 10 | 20.1 | კვ.მ. |
| სწ-2 | 46.5 | 1 | 12 | დამხმარე ფართი № 11 | 10.2 | კვ.მ. |
| სწ-2 | 46.5 | 1 | 13 | დამხმარე ფართი № 12 | 12.7 | კვ.მ. |
| სწ-2 | 46.5 | 1 | 14 | დამხმარე ფართი № 13 | 8.4 | კვ.მ. |
| დს | 27.9 | 3 | 15 | დამხმარე ფართი № 14 (ტუმბო, წყლის რეზ. | 62.2 | კვ.მ. |
| სწ-2 | 18.6 | 99 | 16 | ავტოსადგომი № 1 | 1827.8 | კვ.მ. |
| **სულ დ.დ.:** | | **99** | **სულ** | | **2178.0** | **კვ.მ.** |


GRC
შპს „შპს-სარ" სამშენებლო, ტექნიკის, გრაფიკ ორგანიზაციის კონსალტინგის ლიმიტირებული პასუხისმგებლობის საზოგადოება
ქ.თბილისი, 0179, ნ. ჩხეიძის ქ. №2
ტელ.: (+995) 599 211 422, ელ.ფოსტა: <grc_studio@yahoo.com>


| თარიღი / DATE | რევიზია / REV | შენიშვნა / NOTE |
|---|---|---|
| | | |
| | | |
| | | |


შპს „შპს-სარ" ის საავტორო უფლებები დაცულია. მისი დეტალებისა (ან მათი ნაწილის) გამოყენება, რეპროდუქცია, გავრცელება, დისტრიბუცია ან მისი პრეპარატების და ნახატების გამოსახვა აკრძალულია მანამ სანამ შპს „შპს-სარ" არ მისცემს ოფიციალურ ნებართვას.

Copyright LLC "GRC", All Rights Reserved. The Duplication, Reproduction, Copyng, Sale, Licensing, or any other distribution or use of these drawings, any portion thereof, or the plans depicted hereon is Strictly Prohibited unless expressly authorized in writing by "GRC" LLC.


| | |
|---|---|
| შემსრულებელი: გიორგი ჯვებერიძე | |
| პროექტირების: გიორგი ჯვებერიძე | |
| პროექტირების: ბაკა ასლანთაძე | |
| პროექტირების: რესპუბლ ხუნთიშვილი | |

| | |
|---|---|
| პროექტირების: ანი მგალობლიშვილი | |
| პროექტირების: ირაკლი ალასანია | |
| პროექტირების: ნინი ბოჭორიშვილი | |
| | |

შეკვეთა: CUSTOMER:

| | |
|---|---|
| რევიზია: REV: | A |
| თარიღი: DATE: | #Production Date |
| პროექტის №: ობიექტის №: | 23/MS-NAP/01 |

შენობის ნაწილი: SHEET NAME:

ს/პ 01.14.05.009.137

პროექტის სახელწოდება: PROJECT NAME:

მრავალბინიანი საცხოვრებელი სახლის პროექტის ნაგებობებზე

| | | |
|---|---|---|
| მასშტაბი: SCALE: | NTS | ფურცლის №: SHEET NO: |
| შენობის: SHEET: | | |
| შენობის: BY: | | -00- |

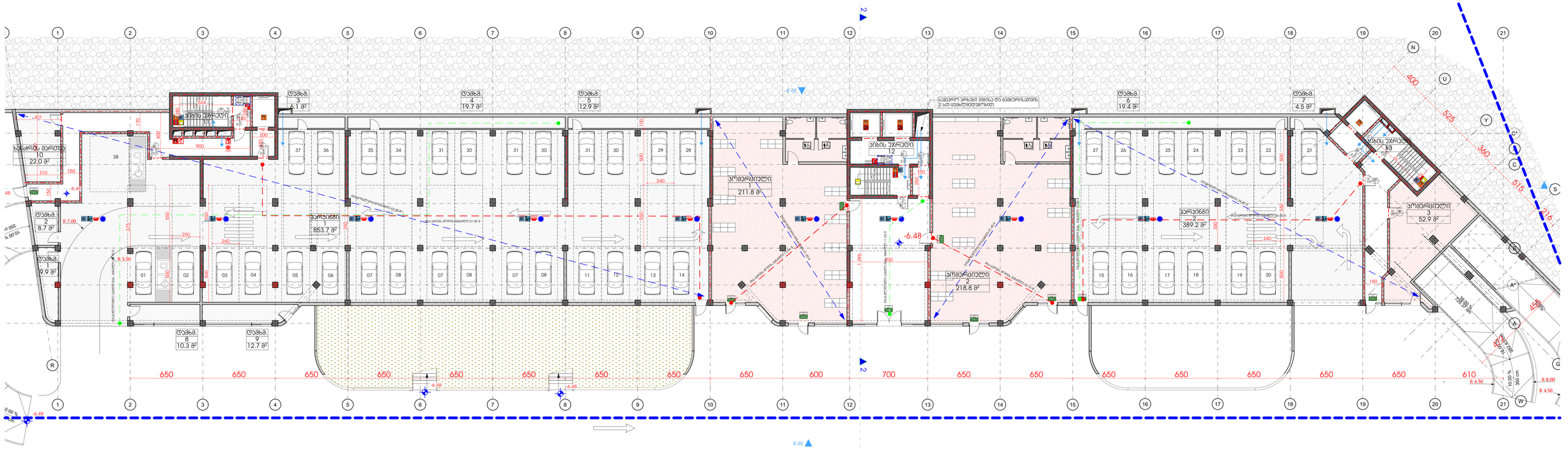


| | | | № | - 2 სართული | | |
|---|---|---|---|---|---|---|
| **დაკავ-** | **დ.დ.ფ-** | **დ.დ.** | 1 | კიბის უჯრედი და სადარბაზო | 292.2 | კვ.მ. |
| სწ-2 | 46.5 | **1** | 2 | დამხმარე ფართი № 1 | 9.9 | კვ.მ. |
| სწ-2 | 46.5 | **1** | 3 | დამხმარე ფართი № 2 | 8.7 | კვ.მ. |
| სწ-2 | 46.5 | **1** | 4 | დამხმარე ფართი № 3 | 6.1 | კვ.მ. |
| სწ-2 | 46.5 | **1** | 5 | დამხმარე ფართი № 4 | 19.7 | კვ.მ. |
| სწ-2 | 46.5 | **1** | 6 | დამხმარე ფართი № 5 | 12.9 | კვ.მ. |
| სწ-2 | 46.5 | **1** | 7 | დამხმარე ფართი № 6 | 19.4 | კვ.მ. |
| სწ-2 | 46.5 | **1** | 8 | დამხმარე ფართი № 7 | 4.7 | კვ.მ. |
| სწ-2 | 46.5 | **1** | 9 | დამხმარე ფართი № 8 | 10.3 | კვ.მ. |
| სწ-2 | 46.5 | **1** | 10 | დამხმარე ფართი № 9 | 12.7 | კვ.მ. |
| სწ-2 | 27.9 | **1** | 11 | დამხმარე ფართი № 10 (ხანძრის მართვა) | 22.0 | კვ.მ. |
| სწ-2 | 18.6 | **46** | 12 | ავტოხადგომი № 1 | 853.7 | კვ.მ. |
| სწ-2 | 18.6 | **21** | | ავტოხადგომი № 2 | 389.2 | |
| სვ | 2.8 | **76** | 13 | კომერციული ფართი №1 | 211.8 | კვ.მ. |
| სვ | 2.8 | **79** | 13 | კომერციული ფართი №2 | 218.8 | კვ.მ. |
| სვ | 2.8 | **19** | 13 | კომერციული ფართი №3 | 52.9 | კვ.მ. |
| **სულ დ.დ.:** | | **241** | **სულ** | | **2145.0** | **კვ.მ.** |

შპს „GRC" საქმიანობს: არქიტექტურა, დიზაინი, გრაფიკა 2
ტელ: (+995) 599 211 422, ელ.ფოსტა: <grc_studio@yahoo.com>
LLC "GRC", 0179 Tbilisi, N. Bakhua Str. #2
Tel: (+995) 599 211 422, E_mail: <grc_studio@yahoo.com>

| თარიღი / DATE | რევიზია / REV | შენიშვნა / NOTE |
|---|---|---|
| | | |
| | | |
| | | |

შპს „GRC" ის საავტორო უფლებები დაცულია. მისი დაქვემდებარებაში (ან მფლობელობა არ აუცილებელია), რასპროექტების, მეთოდის, დიზაინისა და მისი პროექტების და ნახატების მეშვეობით გარანტირებული მხოლოდ იმ შემთხვევაში, თუ „GRC" არ მისცემს ოფიციალურ ნებართვას.

Copyright LLC "GRC", All Rights Reserved. The Duplication, Reproduction, Copyng, Sale, Licensing, or any other distribution or use of these drawings, any portion thereof, or the plans depicted hereon is Strictly Prohibited unless expressly authorized in writing by "GRC" LLC.

| | |
|---|---|
| პროექტის: ბ.ლორთქიფანიძე | |
| პროექტირების: ბ.ლორთქიფანიძე | |
| პროექტირების: ბ.ქაჯაია | |
| პროექტირების: რ.ესებუა | |

| | |
|---|---|
| პროექტირების: ა.ნი ბ.ლორთქიფანიძე | |
| პროექტირების: ა.ლ.ა ა.ბ.ა.ა | |
| პროექტირების: ნ.ი.ნ ბ.რ.ა.ლ.ი | |
| | |

| | |
|---|---|
| დამკვეთის: CUSTOMER: | |

| | |
|---|---|
| რევიზია: REV: | A |
| თარიღი: DATE: | #Production Date |
| პროექტის N: პროექტის: | 23/MS-NAP/01 |

| | |
|---|---|
| დანართის: SHEET NAME: | |
| ს/ს 01.14.05.009.137 | |
| პროექტის სახელწოდება: PROJECT NAME: | მრავალბინიანი საცხოვრებელი სახლის პროექტის ნაგებობებზე |

| | | |
|---|---|---|
| მასშტაბი: SCALE: | NTS | ფურცელი: SHEET: |
| ფორმატი: SF: | -00- | |

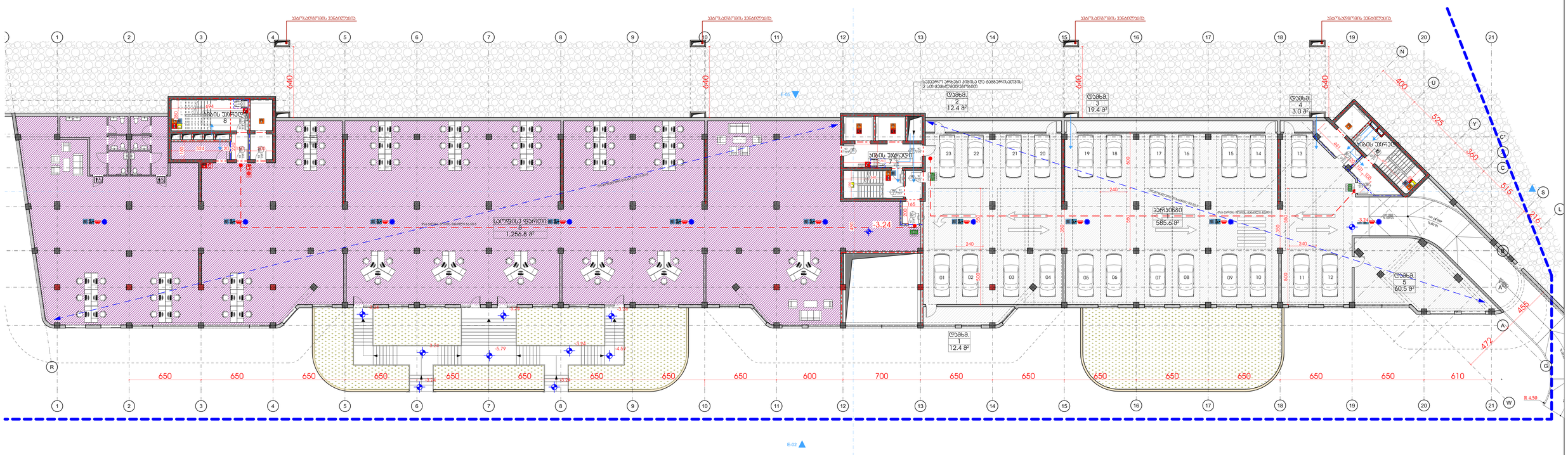
ავარიული ვენტილაცია
ავარიული ვენტილაცია
ავარიული ვენტილაცია
ავარიული ვენტილაცია
სველი წერტილი
8
1,256.8 მ²
სველი წერტილი
7
185.6 მ²
სველი წერტილი
8
146.5 მ²
დამხმარე ფართი
2
12.4 მ²
დამხმარე ფართი
3
19.4 მ²
დამხმარე ფართი
4
3.0 მ²
დამხმარე ფართი
5
60.5 მ²
დამხმარე ფართი
1
12.4 მ²
ავტოსადგომი
585.6 მ²
სველი წერტილი
6
20.4 მ²
სველი წერტილი
9
20.4 მ²
სველი წერტილი
10
20.4 მ²
სველი წერტილი
11
20.4 მ²
სველი წერტილი
12
20.4 მ²
სველი წერტილი
13
20.4 მ²
სველი წერტილი
14
20.4 მ²
სველი წერტილი
15
20.4 მ²
სველი წერტილი
16
20.4 მ²
სველი წერტილი
17
20.4 მ²
სველი წერტილი
18
20.4 მ²
სველი წერტილი
19
20.4 მ²
სველი წერტილი
20
20.4 მ²
სველი წერტილი
21
20.4 მ²
სველი წერტილი
22
20.4 მ²
სველი წერტილი
23
20.4 მ²
E-05
E-02
-3.24
-3.24
-3.24

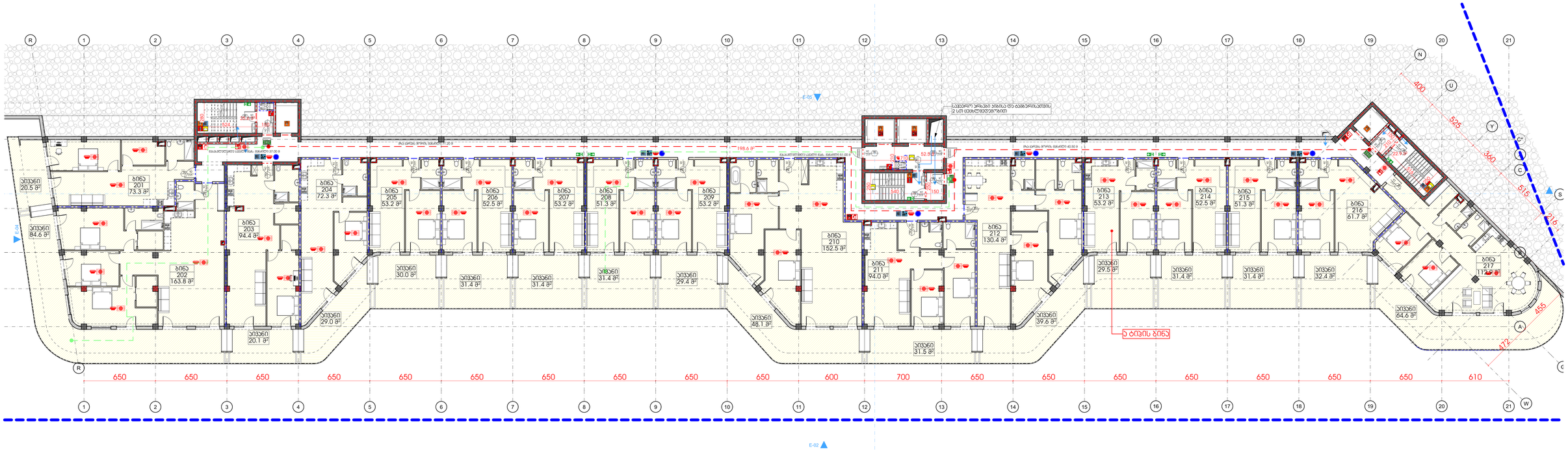


| | | | | | | | |
|---|---|---|---|---|---|---|---|
| | | | სართული 1 | | | | |
| **დაკვ.** | **დ.დ.ფ.** | **დ.დ.** | | ჯამის ფუძრდი და სალარაბი | | **299.6** | **კვ.მ.** |
| სტ-2 | 18.6 | **6** | **1** | ბინა № 201 | **საერთო ფართი** | **93.8** | **კვ.მ.** |
| | | | | | საცხოვრებელი ფართი | 73.3 | კვ.მ. |
| | | | | | საპაგხულო ფართი | 20.5 | კვ.მ. |
| სტ-2 | 18.6 | **14** | **2** | ბინა № 202 | **საერთო ფართი** | **248.4** | **კვ.მ.** |
| | | | | | საცხოვრებელი ფართი | 163.8 | კვ.მ. |
| | | | | | საპაგხულო ფართი | 84.6 | კვ.მ. |
| სტ-2 | 18.6 | **7** | **3** | ბინა № 203 | **საერთო ფართი** | **114.4** | **კვ.მ.** |
| | | | | | საცხოვრებელი ფართი | 94.4 | კვ.მ. |
| | | | | | საპაგხულო ფართი | 20.0 | კვ.მ. |
| სტ-2 | 18.6 | **6** | **4** | ბინა № 204 | **საერთო ფართი** | **101.3** | **კვ.მ.** |
| | | | | | საცხოვრებელი ფართი | 72.3 | კვ.მ. |
| | | | | | საპაგხულო ფართი | 29.0 | კვ.მ. |
| სტ-2 | 18.6 | **5** | **5** | ბინა № 205 | **საერთო ფართი** | **83.2** | **კვ.მ.** |
| | | | | | საცხოვრებელი ფართი | 53.2 | კვ.მ. |
| | | | | | საპაგხულო ფართი | 30.0 | კვ.მ. |
| სტ-2 | 18.6 | **5** | **6** | ბინა № 206 | **საერთო ფართი** | **83.9** | **კვ.მ.** |
| | | | | | საცხოვრებელი ფართი | 52.5 | კვ.მ. |
| | | | | | საპაგხულო ფართი | 31.4 | კვ.მ. |
| სტ-2 | 18.6 | **5** | **7** | ბინა № 207 | **საერთო ფართი** | **84.6** | **კვ.მ.** |
| | | | | | საცხოვრებელი ფართი | 53.2 | კვ.მ. |
| | | | | | საპაგხულო ფართი | 31.4 | კვ.მ. |
| სტ-2 | 18.6 | **5** | **8** | ბინა № 208 | **საერთო ფართი** | **84.7** | **კვ.მ.** |
| | | | | | საცხოვრებელი ფართი | 53.3 | კვ.მ. |
| | | | | | საპაგხულო ფართი | 31.4 | კვ.მ. |
| სტ-2 | 18.6 | **5** | **9** | ბინა № 209 | **საერთო ფართი** | **82.6** | **კვ.მ.** |
| | | | | | საცხოვრებელი ფართი | 53.2 | კვ.მ. |
| | | | | | საპაგხულო ფართი | 29.4 | კვ.მ. |
| სტ-2 | 18.6 | **11** | **10** | ბინა № 210 | **საერთო ფართი** | **200.6** | **კვ.მ.** |
| | | | | | საცხოვრებელი ფართი | 152.5 | კვ.მ. |
| | | | | | საპაგხულო ფართი | 48.1 | კვ.მ. |
| სტ-2 | 18.6 | **7** | **11** | ბინა № 211 | **საერთო ფართი** | **125.5** | **კვ.მ.** |
| | | | | | საცხოვრებელი ფართი | 94.0 | კვ.მ. |
| | | | | | საპაგხულო ფართი | 31.5 | კვ.მ. |
| სტ-2 | 18.6 | **10** | **12** | ბინა № 212 | **საერთო ფართი** | **170.0** | **კვ.მ.** |
| | | | | | საცხოვრებელი ფართი | 130.4 | კვ.მ. |
| | | | | | საპაგხულო ფართი | 39.6 | კვ.მ. |
| სტ-2 | 18.6 | **5** | **13** | ბინა № 213 | **საერთო ფართი** | **82.7** | **კვ.მ.** |
| | | | | | საცხოვრებელი ფართი | 53.2 | კვ.მ. |
| | | | | | საპაგხულო ფართი | 29.5 | კვ.მ. |
| სტ-2 | 18.6 | **5** | **14** | ბინა № 214 | **საერთო ფართი** | **83.9** | **კვ.მ.** |
| | | | | | საცხოვრებელი ფართი | 52.5 | კვ.მ. |
| | | | | | საპაგხულო ფართი | 31.4 | კვ.მ. |
| სტ-2 | 18.6 | **5** | **15** | ბინა № 215 | **საერთო ფართი** | **82.7** | **კვ.მ.** |
| | | | | | საცხოვრებელი ფართი | 51.3 | კვ.მ. |
| | | | | | საპაგხულო ფართი | 31.4 | კვ.მ. |
| სტ-2 | 18.6 | **6** | **16** | ბინა № 216 | **საერთო ფართი** | **93.9** | **კვ.მ.** |
| | | | | | საცხოვრებელი ფართი | 61.5 | კვ.მ. |
| | | | | | საპაგხულო ფართი | 32.4 | კვ.მ. |


GRC

შპს „GRC“ საქართველო, თბილისი, ბოდბის ქუჩა 2
(577) 99 99 99, 599 211 422, ელ.ფოსტა: <grc_studio@yahoo.com>

GRC

LLC "GRC", 0179 Tbilisi, N. Bokhua Str. #2
Tel: (+995) 599 211 422, E_mail: <grc_studio@yahoo.com>


| თარიღი / DATE | რევიზია / REV | შენიშვნა / NOTE |
|---|---|---|
| | | |
| | | |


ეს „GRC“ ის საავტორო უფლებები დაცულია. მისი დუპლიკაცია (ან გავრცელება ან ტიპირება), რეპროდუქცია, გაყიდვა, ტრანსფორმაცია ან მისი პროექტების და ნახატების გამოყენება აკრძალულია მანამ სანამ ეს „GRC“ არ მისცემს ოფიციალურ ნებართვას.

Copyright LLC "GRC". All Rights Reserved. The Duplication, Reproduction, Copying, Sale, Licensing, or any other distribution or use of these drawings, any portion thereof, or the plans depicted hereon is Strictly Prohibited unless expressly authorized in writing by "GRC" LLC.


| | |
|---|---|
| პროექტის: ბოროდი ჯვებარიძე | |
| პროექტირებ: გიორგი ჯვებარიძე | |
| პროექტირებ: ბაქა პაპლანაძე | |
| პროექტირებ: რესპუბლიკა ჯანმოვიშილი | |

| | |
|---|---|
| პროექტირებ: ანი მგალობლიშვილი | |
| პროექტირებ: პოპა პაპაკაძე | |
| პროექტირებ: ნინი ბოჭორიშვილი | |
| | |

დამკვეთი: CUSTOMER:

| | |
|---|---|
| რევიზია: REV.: | A |
| თარიღი: DATE: | #Production Date |
| პროექტის № ფაქ./მშ.№ | 23/MS-NAP/01 |

| | |
|---|---|
| შენობის ნაწილის: SHEET NAME: | |
| | ს/ა 01.14.05.009.137 |
| პროექტის სახელწოდება: PROJECT NAME: | მრავალბინიანი საცხოვრებელი სახლის პროექტის ნაფეხებრებში |

| | | | |
|---|---|---|---|
| მასშტაბი: SCALE | NTS | ფორმატი: PAPER SIZE | მუშა |
| შენობის: SHEET: | | | |
| შენობის: SF: | -00- | | |

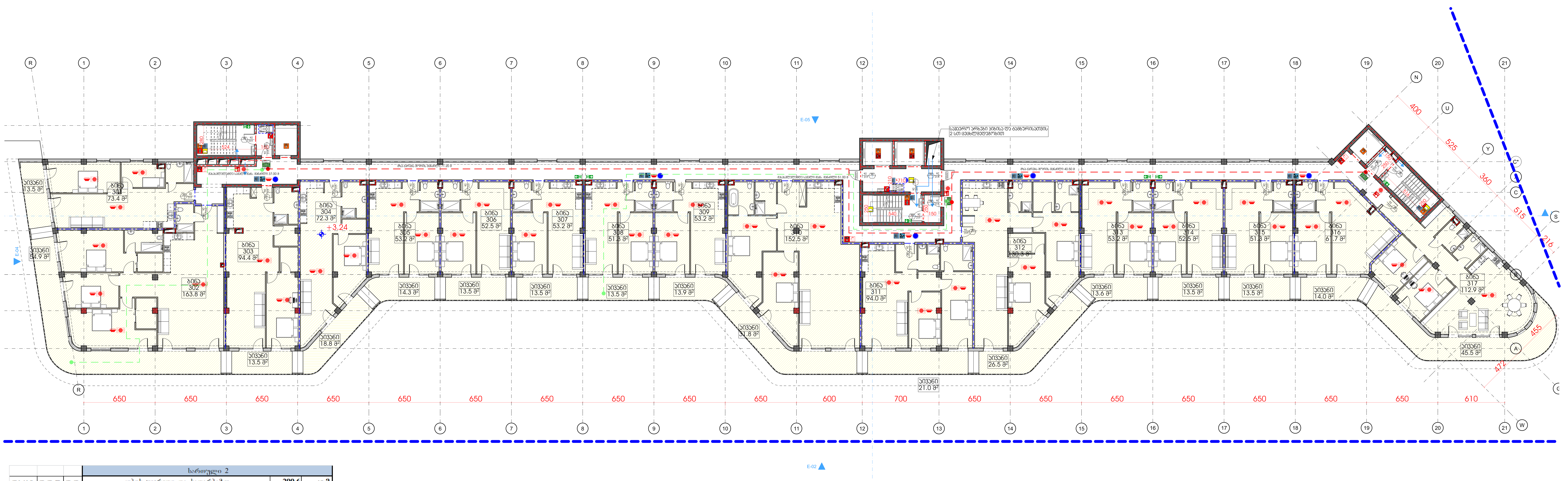

| | | | სართული 2 | | | | |
|---|---|---|---|---|---|---|---|
| დაკავ. | დ.დ.ფ. | დ.დ. | კიბის უჯრედი და სადარბაზო | | | 299.6 | კვ.მ. |
| ხც-2 | 18.6 | 5 | 1 | ბინა № 301 | საერთო ფართი | 86.9 | კვ.მ. |
| | | | | | საცხოვრებელი ფართი | 73.4 | კვ.მ. |
| | | | | | საზაფხულო ფართი | 13.5 | კვ.მ. |
| ხც-2 | 18.6 | 12 | 2 | ბინა № 302 | საერთო ფართი | 218.7 | კვ.მ. |
| | | | | | საცხოვრებელი ფართი | 163.8 | კვ.მ. |
| | | | | | საზაფხულო ფართი | 54.9 | კვ.მ. |
| ხც-2 | 18.6 | 6 | 3 | ბინა № 303 | საერთო ფართი | 107.9 | კვ.მ. |
| | | | | | საცხოვრებელი ფართი | 94.4 | კვ.მ. |
| | | | | | საზაფხულო ფართი | 13.5 | კვ.მ. |
| ხც-2 | 18.6 | 5 | 4 | ბინა № 304 | საერთო ფართი | 91.1 | კვ.მ. |
| | | | | | საცხოვრებელი ფართი | 72.3 | კვ.მ. |
| | | | | | საზაფხულო ფართი | 18.8 | კვ.მ. |
| ხც-2 | 18.6 | 4 | 5 | ბინა № 305 | საერთო ფართი | 67.5 | კვ.მ. |
| | | | | | საცხოვრებელი ფართი | 53.2 | კვ.მ. |
| | | | | | საზაფხულო ფართი | 14.3 | კვ.მ. |
| ხც-2 | 18.6 | 4 | 6 | ბინა № 306 | საერთო ფართი | 66.0 | კვ.მ. |
| | | | | | საცხოვრებელი ფართი | 52.5 | კვ.მ. |
| | | | | | საზაფხულო ფართი | 13.5 | კვ.მ. |
| ხც-2 | 18.6 | 4 | 7 | ბინა № 307 | საერთო ფართი | 66.7 | კვ.მ. |
| | | | | | საცხოვრებელი ფართი | 53.2 | კვ.მ. |
| | | | | | საზაფხულო ფართი | 13.5 | კვ.მ. |
| ხც-2 | 18.6 | 4 | 8 | ბინა № 308 | საერთო ფართი | 64.8 | კვ.მ. |
| | | | | | საცხოვრებელი ფართი | 51.3 | კვ.მ. |
| | | | | | საზაფხულო ფართი | 13.5 | კვ.მ. |
| ხც-2 | 18.6 | 4 | 9 | ბინა № 309 | საერთო ფართი | 67.1 | კვ.მ. |
| | | | | | საცხოვრებელი ფართი | 53.2 | კვ.მ. |
| | | | | | საზაფხულო ფართი | 13.9 | კვ.მ. |
| ხც-2 | 18.6 | 10 | 10 | ბინა № 310 | საერთო ფართი | 184.3 | კვ.მ. |
| | | | | | საცხოვრებელი ფართი | 152.5 | კვ.მ. |
| | | | | | საზაფხულო ფართი | 31.8 | კვ.მ. |
| ხც-2 | 18.6 | 7 | 11 | ბინა № 311 | საერთო ფართი | 115.0 | კვ.მ. |
| | | | | | საცხოვრებელი ფართი | 94.0 | კვ.მ. |
| | | | | | საზაფხულო ფართი | 21.0 | კვ.მ. |
| ხც-2 | 18.6 | 9 | 12 | ბინა № 312 | საერთო ფართი | 156.8 | კვ.მ. |
| | | | | | საცხოვრებელი ფართი | 130.3 | კვ.მ. |
| | | | | | საზაფხულო ფართი | 26.5 | კვ.მ. |
| ხც-2 | 18.6 | 4 | 13 | ბინა № 313 | საერთო ფართი | 66.8 | კვ.მ. |
| | | | | | საცხოვრებელი ფართი | 53.2 | კვ.მ. |
| | | | | | საზაფხულო ფართი | 13.6 | კვ.მ. |
| ხც-2 | 18.6 | 4 | 14 | ბინა № 314 | საერთო ფართი | 66.0 | კვ.მ. |
| | | | | | საცხოვრებელი ფართი | 52.5 | კვ.მ. |
| | | | | | საზაფხულო ფართი | 13.5 | კვ.მ. |
| ხც-2 | 18.6 | 4 | 15 | ბინა № 315 | საერთო ფართი | 64.8 | კვ.მ. |
| | | | | | საცხოვრებელი ფართი | 51.3 | კვ.მ. |
| | | | | | საზაფხულო ფართი | 13.5 | კვ.მ. |
| ხც-2 | 18.6 | 5 | 16 | ბინა № 316 | საერთო ფართი | 75.7 | კვ.მ. |
| | | | | | საცხოვრებელი ფართი | 61.7 | კვ.მ. |
| | | | | | საზაფხულო ფართი | 14.0 | კვ.მ. |

Copyright LLC "GRC". All Rights Reserved. The Duplication, Reproduction, Copying, Sale, Licensing, or any other distribution or use of these drawings, any portion thereof, or the plans depicted hereon is Strictly Prohibited unless expressly authorized in writing by "GRC" LLC.

დამკვეთი: CUSTOMER:

რევიზია: REV: A

თარიღი: DATE: #Production Date

პროექტის № რიგ.#ით №: 23/MS-NAP/01

ფურცლის სახელი: SHEET NAME:

ს/კ 01.14.05.009.137

პროექტის სახელწოდება: PROJECT NAME: მრავალბინიანი საცხოვრებელი სახლის პროექტი ნაფეტვრებში

მასშტაბი SCALE NTS

პროექტი PROJECT მუშა

ფურცელი: SHEET:

ფურცლები: OF: -00-

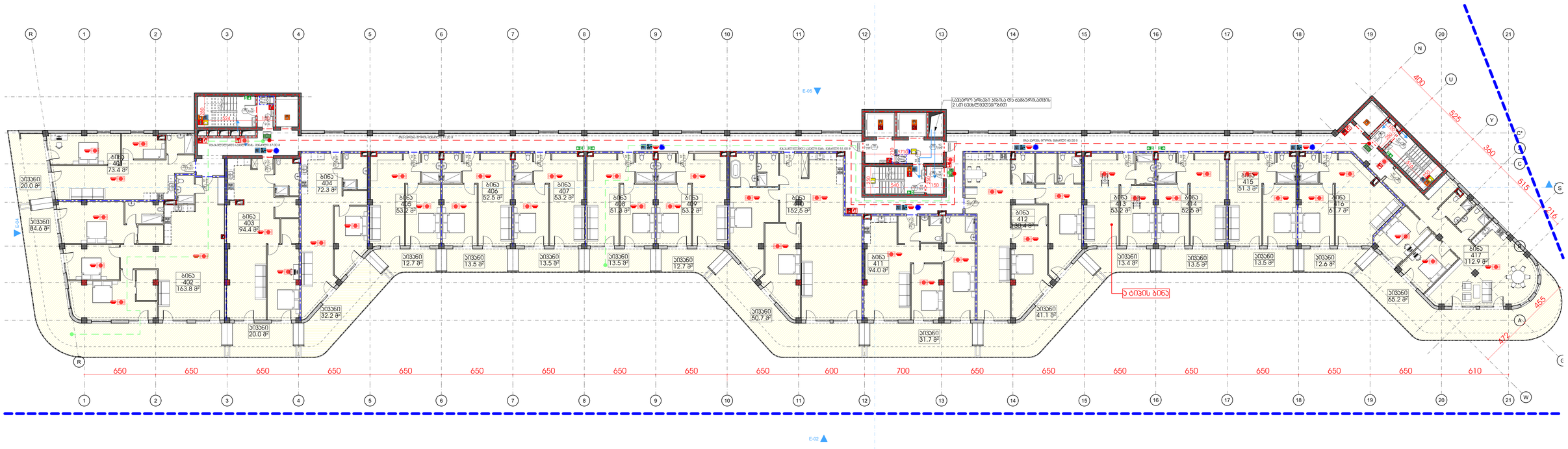
R
1
2
3
4
5
6
7
8
9
10
11
12
13
14
15
16
17
18
19
20
21
N
U
Y
C'
A'
C
S
A
W
400
525
360
515
216
455
470
E-05
E-02
E-04
ბინა 401 73.4 მ²
ბინა 402 163.8 მ²
ბინა 403 94.4 მ²
ბინა 404 72.3 მ²
ბინა 405 53.2 მ²
ბინა 406 52.5 მ²
ბინა 407 53.2 მ²
ბინა 408 51.3 მ²
ბინა 409 53.2 მ²
ბინა 410 152,5 მ²
ბინა 411 94.0 მ²
ბინა 412 130.4 მ²
ბინა 413 53.2 მ²
ბინა 414 52.5 მ²
ბინა 415 51.3 მ²
ბინა 416 61.7 მ²
ბინა 417 112.9 მ²
სველი წერტილი 3.2 მ²
სველი წერტილი 3.2 მ²
სველი წერტილი 3.2

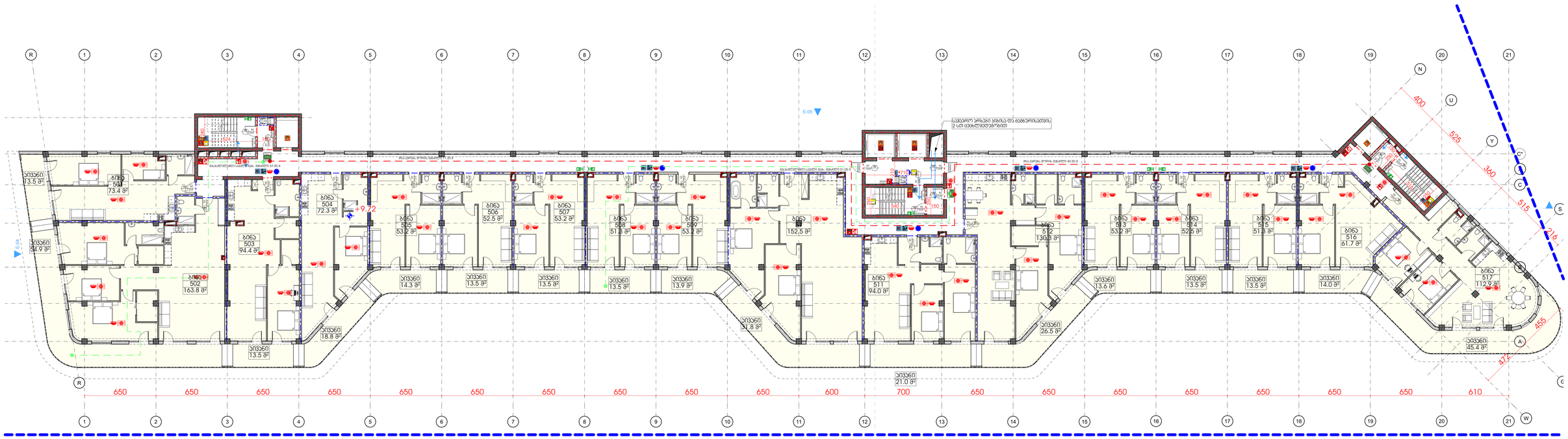
R
1
2
3
4
5
6
7
8
9
10
11
12
13
14
15
16
17
18
19
20
21
N
U
Y
C'
C
S
B
A
W
650
600
700
610
400
525
360
515
455
E-05
E-04
E-02
+9.72
ბინა 501 73.4 მ²
ბინა 502 163.8 მ²
ბინა 503 94.4 მ²
ბინა 504 72.3 მ²
ბინა 505 53.2 მ²
ბინა 506 52.5 მ²
ბინა 507 53.2 მ²
ბინა 508 51.3 მ²
ბინა 509 53.2 მ²
ბინა 510 152.5 მ²
ბინა 511 94.0 მ²
ბინა 512 130.3 მ²
ბინა 513 53.2 მ²
ბინა 514 52.5 მ²
ბინა 515 51.3 მ²
ბინა 516 61.7 მ²
ბინა 517 112.9 მ²
სველი წერტილი 13.5 მ²
სველი წერტილი 54.9 მ²
სველი წერტილი 18.8 მ²
სველი წერტილი 13.5 მ²
სველი წერტილი 14.3 მ²
სველი წერტილი 13.5 მ²
სველი წერტილი 13.5 მ²
სველი წერტილი 13.9 მ²
სველი წერტილი 13.5 მ²
სველი წერტილი 37.8 მ²
სველი წერტილი 21.0 მ²
სველი წერტილი 26.5 მ²
სველი წერტილი 13.6 მ²
სველი წერტილი 13.5 მ²
სველი წერტილი 13.5 მ²
სველი წერტილი 14.0 მ²
სველი წერტილი 45.4 მ²
სველი წერტილი 18.8 მ²
სველი წერტილი 13.5 მ²
სველი წერტილი 13.5 მ²
სველი წერტილი 13.5

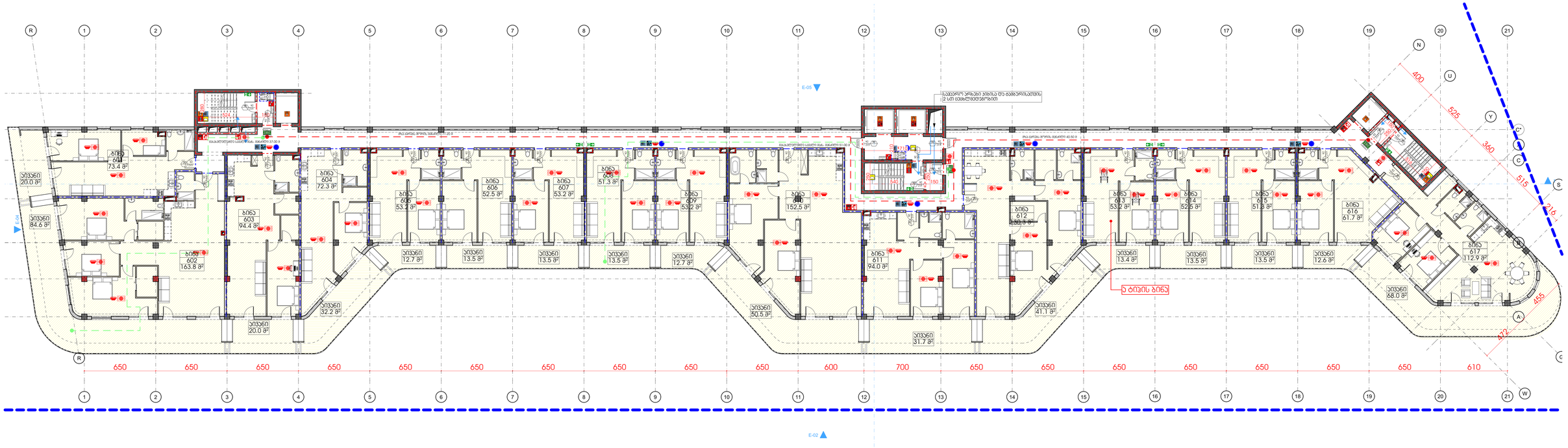


| | | | | | | | |
|---|---|---|---|---|---|---|---|
| | | | სართული 5 | | | | |
| **ღ.ა.კ.ე.** | **ღ.დ.ფ.** | **ღ.დ.** | | კიბის უჯრედი და სალარაბაზი | | **299.6** | **კგ.მ.** |
| სც-2 | 18.6 | 6 | **1** | ბინა № 601 | **საერთო ფართი** | **93.4** | **კგ.მ.** |
| | | | | | საცხოვრებელი ფართი | 73.4 | კგ.მ. |
| | | | | | საპაუხული ფართი | 20.0 | კგ.მ. |
| სც-2 | 18.6 | 14 | **2** | ბინა № 602 | **საერთო ფართი** | **248.4** | **კგ.მ.** |
| | | | | | საცხოვრებელი ფართი | 163.8 | კგ.მ. |
| | | | | | საპაუხული ფართი | 84.6 | კგ.მ. |
| სც-2 | 18.6 | 7 | **3** | ბინა № 603 | **საერთო ფართი** | **114.4** | **კგ.მ.** |
| | | | | | საცხოვრებელი ფართი | 94.4 | კგ.მ. |
| | | | | | საპაუხული ფართი | 20.0 | კგ.მ. |
| სც-2 | 18.6 | 6 | **4** | ბინა № 604 | **საერთო ფართი** | **104.5** | **კგ.მ.** |
| | | | | | საცხოვრებელი ფართი | 72.3 | კგ.მ. |
| | | | | | საპაუხული ფართი | 32.2 | კგ.მ. |
| სც-2 | 18.6 | 4 | **5** | ბინა № 605 | **საერთო ფართი** | **65.9** | **კგ.მ.** |
| | | | | | საცხოვრებელი ფართი | 53.2 | კგ.მ. |
| | | | | | საპაუხული ფართი | 12.7 | კგ.მ. |
| სც-2 | 18.6 | 4 | **6** | ბინა № 606 | **საერთო ფართი** | **66.0** | **კგ.მ.** |
| | | | | | საცხოვრებელი ფართი | 52.5 | კგ.მ. |
| | | | | | საპაუხული ფართი | 13.5 | კგ.მ. |
| სც-2 | 18.6 | 4 | **7** | ბინა № 607 | **საერთო ფართი** | **66.7** | **კგ.მ.** |
| | | | | | საცხოვრებელი ფართი | 53.2 | კგ.მ. |
| | | | | | საპაუხული ფართი | 13.5 | კგ.მ. |
| სც-2 | 18.6 | 4 | **8** | ბინა № 608 | **საერთო ფართი** | **64.8** | **კგ.მ.** |
| | | | | | საცხოვრებელი ფართი | 51.3 | კგ.მ. |
| | | | | | საპაუხული ფართი | 13.5 | კგ.მ. |
| სც-2 | 18.6 | 4 | **9** | ბინა № 609 | **საერთო ფართი** | **65.9** | **კგ.მ.** |
| | | | | | საცხოვრებელი ფართი | 53.2 | კგ.მ. |
| | | | | | საპაუხული ფართი | 12.7 | კგ.მ. |
| სც-2 | 18.6 | 11 | **10** | ბინა № 610 | **საერთო ფართი** | **203.0** | **კგ.მ.** |
| | | | | | საცხოვრებელი ფართი | 152.5 | კგ.მ. |
| | | | | | საპაუხული ფართი | 50.5 | კგ.მ. |
| სც-2 | 18.6 | 7 | **11** | ბინა № 611 | **საერთო ფართი** | **125.7** | **კგ.მ.** |
| | | | | | საცხოვრებელი ფართი | 94.0 | კგ.მ. |
| | | | | | საპაუხული ფართი | 31.7 | კგ.მ. |
| სც-2 | 18.6 | 10 | **12** | ბინა № 612 | **საერთო ფართი** | **171.4** | **კგ.მ.** |
| | | | | | საცხოვრებელი ფართი | 130.3 | კგ.მ. |
| | | | | | საპაუხული ფართი | 41.1 | კგ.მ. |
| სც-2 | 18.6 | 4 | **13** | ბინა № 613 | **საერთო ფართი** | **66.6** | **კგ.მ.** |
| | | | | | საცხოვრებელი ფართი | 53.2 | კგ.მ. |
| | | | | | საპაუხული ფართი | 13.4 | კგ.მ. |
| სც-2 | 18.6 | 4 | **14** | ბინა № 614 | **საერთო ფართი** | **66.0** | **კგ.მ.** |
| | | | | | საცხოვრებელი ფართი | 52.5 | კგ.მ. |
| | | | | | საპაუხული ფართი | 13.5 | კგ.მ. |
| სც-2 | 18.6 | 4 | **15** | ბინა № 615 | **საერთო ფართი** | **64.8** | **კგ.მ.** |
| | | | | | საცხოვრებელი ფართი | 51.3 | კგ.მ. |
| | | | | | საპაუხული ფართი | 13.5 | კგ.მ. |
| სც-2 | 18.6 | 4 | **16** | ბინა № 616 | **საერთო ფართი** | **74.3** | **კგ.მ.** |
| | | | | | საცხოვრებელი ფართი | 61.7 | კგ.მ. |
| | | | | | საპაუხული ფართი | 12.6 | კგ.მ. |


შპს „GRC" საკონსულტაციო მომსახურების ცენტრი
0171 თბილისი, ზ. ჭიჭინაძის ქ. 2
ტელ: (+995) 599 211 422, ელ. ფოსტა: <grc_studio@yahoo.com>
LLC "G.R.C." 0179 Tbilisi, N. Bakhua Str. #2
Tel: (+995) 599 211 422, E_mail: <grc_studio@yahoo.com>


| თარიღი / DATE | რევიზია / REV | შენიშვნა / NOTE |
|---|---|---|
| | | |
| | | |
| | | |


შპს „GRC" ის საავტორო უფლებები დაცულია. მისი დუპლიკაცია (ან მისგან ნაწარმოების) რეპროდუქცია, გავრცელება, გასხვისება, იჯარით გადაცემა და მისი ეროვნების და ნებისმიერი მესამე პირისათვის გადაცემა სრულად ან ნაწილობრივ, „GRC" ის წერილობითი ნებართვის გარეშე აკრძალულია.

Copyright LLC "GRC". All Rights Reserved. The Duplication, Reproduction, Copying, Sale, Licensing, or any other distribution or use of these drawings, any portion thereof, or the plans depicted hereon is Strictly Prohibited unless expressly authorized in writing by "GRC" LLC.


| | |
|---|---|
| პროექტირებაზე: გიორგი ჯვებერიძე | |
| პროექტირებაზე: გიორგი ჯვებერიძე | |
| პროექტირებაზე: ბაკა ჯალაღონია | |
| პროექტირებაზე: რესპუბლ ჯანმოყვილი | |

| | |
|---|---|
| პროექტირებაზე: ანი მგალობლიშვილი | |
| პროექტირებაზე: ლელა ჯაშაყი | |
| პროექტირებაზე: ნინი ბოჭორიშვილი | |
| | |

დამკვეთზე: CUSTOMER:

| | |
|---|---|
| რევიზია: REV: | A |
| თარიღი: DATE: | #Production Date |
| პროექტის N ფაქტობრივი | 23/MS-NAP/01 |

| | |
|---|---|
| დანართის ასახელება: SHEET NAME: | |
| | ს/პ 01.14.05.009.137 |
| პროექტის ასახელება: PROJECT NAME: | მრავალბინიანი საცხოვრებელი სახლის პროექტის ნაწილებრივ |

| | | | |
|---|---|---|---|
| მასშტაბი: SCALE: | NTS | ფორმატი: PAPER SIZE: | მუშა |
| დანართი: SHEET: | | | |
| დანართის: OF: | -00- | | |

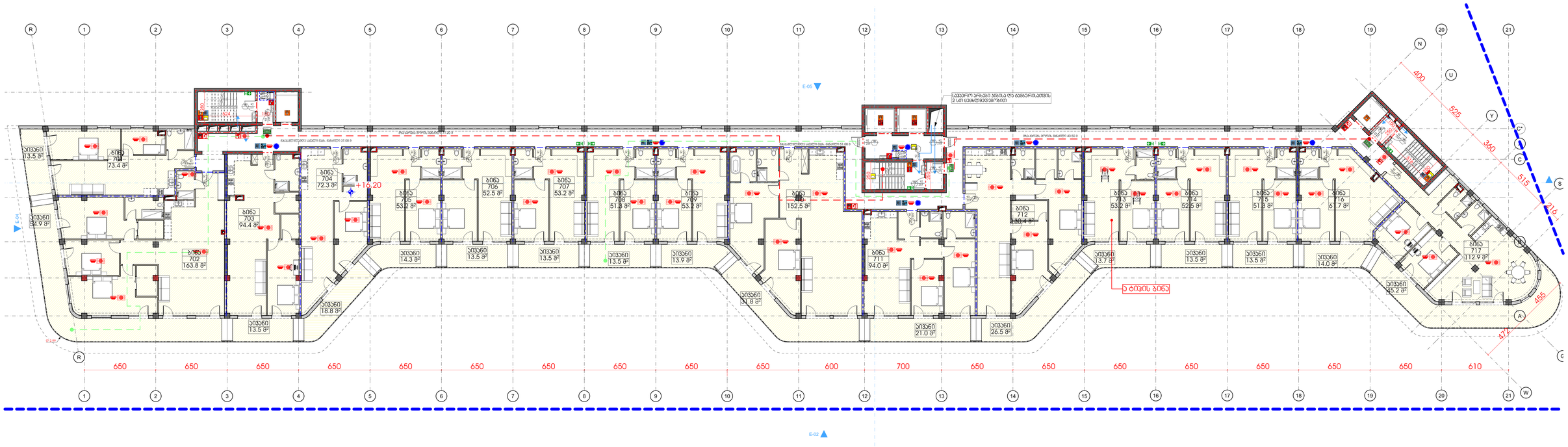


| | | | | | | | |
|---|---|---|---|---|---|---|---|
| | | | სართული 6 | | | | |
| დატვ. | ფ.დ.ფ. | ფ.დ. | | კიბის უჯრედი და სველბარი | | 299.6 | კვ.მ. |
| სტ-2 | 18.6 | 5 | 1 | ბინა № 701 | **საერთო ფართი** | 86.9 | კვ.მ. |
| | | | | | საცხოვრებელი ფართი | 73.4 | კვმ |
| | | | | | საპაგრული ფართი | 13.5 | კვმ |
| სტ-2 | 18.6 | 12 | 2 | ბინა № 702 | **საერთო ფართი** | 218.7 | კვ.მ. |
| | | | | | საცხოვრებელი ფართი | 163.8 | კვმ |
| | | | | | საპაგრული ფართი | 54.9 | კვმ |
| სტ-2 | 18.6 | 6 | 3 | ბინა № 703 | **საერთო ფართი** | 107.9 | კვ.მ. |
| | | | | | საცხოვრებელი ფართი | 94.4 | კვმ |
| | | | | | საპაგრული ფართი | 13.5 | კვმ |
| სტ-2 | 18.6 | 5 | 4 | ბინა № 704 | **საერთო ფართი** | 91.1 | კვ.მ. |
| | | | | | საცხოვრებელი ფართი | 72.3 | კვმ |
| | | | | | საპაგრული ფართი | 18.8 | კვმ |
| სტ-2 | 18.6 | 4 | 5 | ბინა № 705 | **საერთო ფართი** | 67.5 | კვ.მ. |
| | | | | | საცხოვრებელი ფართი | 53.2 | კვმ |
| | | | | | საპაგრული ფართი | 14.3 | კვმ |
| სტ-2 | 18.6 | 4 | 6 | ბინა № 706 | **საერთო ფართი** | 67.0 | კვ.მ. |
| | | | | | საცხოვრებელი ფართი | 53.5 | კვმ |
| | | | | | საპაგრული ფართი | 13.5 | კვმ |
| სტ-2 | 18.6 | 4 | 7 | ბინა № 707 | **საერთო ფართი** | 66.7 | კვ.მ. |
| | | | | | საცხოვრებელი ფართი | 53.2 | კვმ |
| | | | | | საპაგრული ფართი | 13.5 | კვმ |
| სტ-2 | 18.6 | 4 | 8 | ბინა № 708 | **საერთო ფართი** | 64.8 | კვ.მ. |
| | | | | | საცხოვრებელი ფართი | 51.3 | კვმ |
| | | | | | საპაგრული ფართი | 13.5 | კვმ |
| სტ-2 | 18.6 | 4 | 9 | ბინა № 709 | **საერთო ფართი** | 67.1 | კვ.მ. |
| | | | | | საცხოვრებელი ფართი | 53.2 | კვმ |
| | | | | | საპაგრული ფართი | 13.9 | კვმ |
| სტ-2 | 18.6 | 10 | 10 | ბინა № 710 | **საერთო ფართი** | 184.3 | კვ.მ. |
| | | | | | საცხოვრებელი ფართი | 152.5 | კვმ |
| | | | | | საპაგრული ფართი | 31.8 | კვმ |
| სტ-2 | 18.6 | 7 | 11 | ბინა № 711 | **საერთო ფართი** | 115.0 | კვ.მ. |
| | | | | | საცხოვრებელი ფართი | 94.0 | კვმ |
| | | | | | საპაგრული ფართი | 21.0 | კვმ |
| სტ-2 | 18.6 | 9 | 12 | ბინა № 712 | **საერთო ფართი** | 156.9 | კვ.მ. |
| | | | | | საცხოვრებელი ფართი | 130.4 | კვმ |
| | | | | | საპაგრული ფართი | 26.5 | კვმ |
| სტ-2 | 18.6 | 4 | 13 | ბინა № 713 | **საერთო ფართი** | 66.9 | კვ.მ. |
| | | | | | საცხოვრებელი ფართი | 53.2 | კვმ |
| | | | | | საპაგრული ფართი | 13.7 | კვმ |
| სტ-2 | 18.6 | 4 | 14 | ბინა № 714 | **საერთო ფართი** | 66.0 | კვ.მ. |
| | | | | | საცხოვრებელი ფართი | 52.5 | კვმ |
| | | | | | საპაგრული ფართი | 13.5 | კვმ |
| სტ-2 | 18.6 | 4 | 15 | ბინა № 715 | **საერთო ფართი** | 64.8 | კვ.მ. |
| | | | | | საცხოვრებელი ფართი | 51.3 | კვმ |
| | | | | | საპაგრული ფართი | 13.5 | კვმ |
| სტ-2 | 18.6 | 5 | 16 | ბინა № 716 | **საერთო ფართი** | 75.7 | კვ.მ. |
| | | | | | საცხოვრებელი ფართი | 61.7 | კვმ |
| | | | | | საპაგრული ფართი | 14.0 | კვმ |


GRC

შპს „შპს-ის სახელი“ საქართველო, თბილისი, წითელი ორღობე 2
(577) 11-99-99; 599 211 422; E_mail: <grc_studio@yahoo.com>

შპს „შპს-ის სახელი“
LLC "შპს-ის სახელი", 0179 Tbilisi, N. Bokhua Str. #2
Tel: (+995) 599 211 422; E_mail: <grc_studio@yahoo.com>



შენიშვნა / DATE | რევიზია / REV | შენიშვნა / NOTE

შპს „შპს-ის სახელი“ ის საავტორო უფლებები დაცულია. მისი დაქვემდებარე (ან მასთანაა ან ჯვარედაა), რეპროდუქციის, გამოყენება, დისტრიბუციის ან მისი ტრანსფერის და ნებისმიერი გამოქვეყნება აკრძალულია მხოლოდ სპეციალური წერილობითი ნებართვა.

Copyright LLC "GRC". All Rights Reserved. The Duplication, Reproduction, Copying, Sale, Licensing, or any other distribution or use of these drawings, any portion thereof, or the plans depicted hereon is Strictly Prohibited unless expressly authorized in writing by "GRC" LLC.



პროექტორი: გიორგი ჯვებერიძე
პროექტორი: გიორგი ჯვებერიძე
პროექტორი: ბაკა ჯალაღონია
პროექტორი: რესპუბლიკა ჯანმოყვილი

პროექტორი: ანი მზღლოფლიშვილი
პროექტორი: ლელა ბაზაკაძე
პროექტორი: ნინი ბოჭორიშვილი


დამკვეთი: CUSTOMER:

რევიზია: REV: A

თარიღი: DATE: #Production Date

პროექტის N: PROJECT NO: 23/MS-NAP/01

დასახელება: SHEET NAME: ს/პ 01.14.05.009.137

პროექტის სახელწოდება: PROJECT NAME: მრავალბინიანი საცხოვრებელი სახლის პროექტის ნაგებებრებში

მასშტაბი: SCALE: NTS

ფორმატი: SHEET: A1 / A3

დანართის: OF: -00-

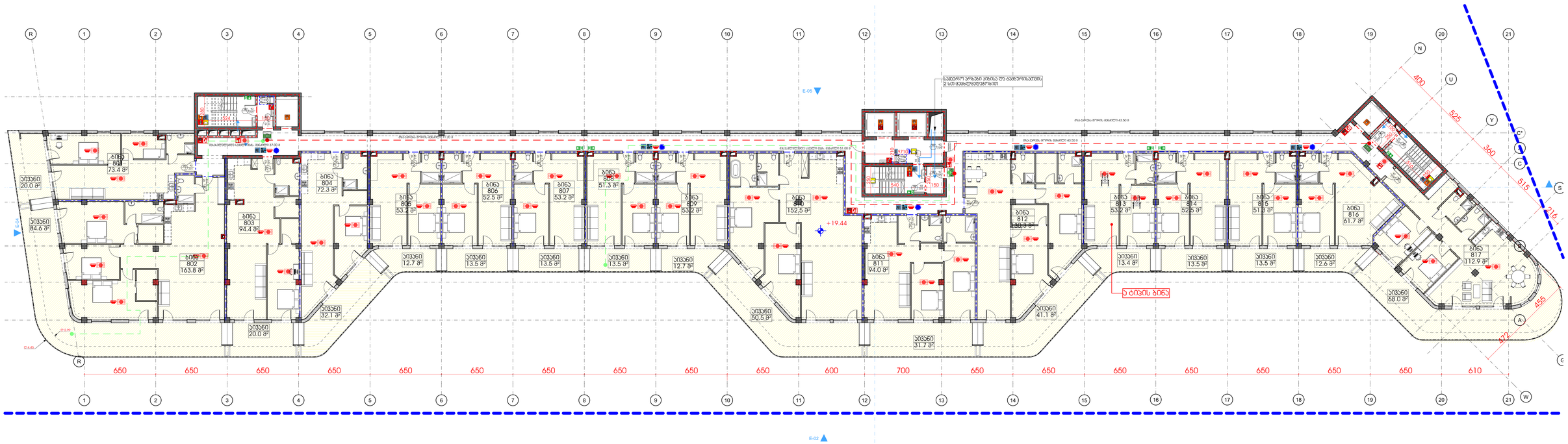


| | | | სართული 7 | | | |
|---|---|---|---|---|---|---|
| დაკავ. | ლ.დ.ფ. | ლ.დ. | კიბის უჯრედი და სალარაბარი | | 299.6 | კვ.მ. |
| სც-2 | 18.6 | 6 | 1 ბინა № 801 | **საერთო ფართი** | **93.4** | **კვ.მ.** |
| | | | | საცხოვრებელი ფართი | 73.4 | კვმ |
| | | | | საპაუხული ფართი | 20.0 | კვმ |
| სც-2 | 18.6 | 14 | 2 ბინა № 802 | **საერთო ფართი** | **248.4** | **კვ.მ.** |
| | | | | საცხოვრებელი ფართი | 163.8 | კვმ |
| | | | | საპაუხული ფართი | 84.6 | კვმ |
| სც-2 | 18.6 | 7 | 3 ბინა № 803 | **საერთო ფართი** | **114.4** | **კვ.მ.** |
| | | | | საცხოვრებელი ფართი | 94.4 | კვმ |
| | | | | საპაუხული ფართი | 20.0 | კვმ |
| სც-2 | 18.6 | 6 | 4 ბინა № 804 | **საერთო ფართი** | **104.4** | **კვ.მ.** |
| | | | | საცხოვრებელი ფართი | 72.3 | კვმ |
| | | | | საპაუხული ფართი | 32.1 | კვმ |
| სც-2 | 18.6 | 4 | 5 ბინა № 805 | **საერთო ფართი** | **65.9** | **კვ.მ.** |
| | | | | საცხოვრებელი ფართი | 53.2 | კვმ |
| | | | | საპაუხული ფართი | 12.7 | კვმ |
| სც-2 | 18.6 | 4 | 6 ბინა № 806 | **საერთო ფართი** | **65.2** | **კვ.მ.** |
| | | | | საცხოვრებელი ფართი | 52.5 | კვმ |
| | | | | საპაუხული ფართი | 12.7 | კვმ |
| სც-2 | 18.6 | 4 | 7 ბინა № 807 | **საერთო ფართი** | **66.7** | **კვ.მ.** |
| | | | | საცხოვრებელი ფართი | 53.2 | კვმ |
| | | | | საპაუხული ფართი | 13.5 | კვმ |
| სც-2 | 18.6 | 4 | 8 ბინა № 808 | **საერთო ფართი** | **64.8** | **კვ.მ.** |
| | | | | საცხოვრებელი ფართი | 51.3 | კვმ |
| | | | | საპაუხული ფართი | 13.5 | კვმ |
| სც-2 | 18.6 | 4 | 9 ბინა № 809 | **საერთო ფართი** | **65.9** | **კვ.მ.** |
| | | | | საცხოვრებელი ფართი | 53.2 | კვმ |
| | | | | საპაუხული ფართი | 12.7 | კვმ |
| სც-2 | 18.6 | 11 | 10 ბინა № 810 | **საერთო ფართი** | **203.0** | **კვ.მ.** |
| | | | | საცხოვრებელი ფართი | 152.5 | კვმ |
| | | | | საპაუხული ფართი | 50.5 | კვმ |
| სც-2 | 18.6 | 7 | 11 ბინა № 811 | **საერთო ფართი** | **125.7** | **კვ.მ.** |
| | | | | საცხოვრებელი ფართი | 94.0 | კვმ |
| | | | | საპაუხული ფართი | 31.7 | კვმ |
| სც-2 | 18.6 | 10 | 12 ბინა № 812 | **საერთო ფართი** | **171.4** | **კვ.მ.** |
| | | | | საცხოვრებელი ფართი | 130.3 | კვმ |
| | | | | საპაუხული ფართი | 41.1 | კვმ |
| სც-2 | 18.6 | 4 | 13 ბინა № 813 | **საერთო ფართი** | **66.6** | **კვ.მ.** |
| | | | | საცხოვრებელი ფართი | 53.2 | კვმ |
| | | | | საპაუხული ფართი | 13.4 | კვმ |
| სც-2 | 18.6 | 4 | 14 ბინა № 814 | **საერთო ფართი** | **66.0** | **კვ.მ.** |
| | | | | საცხოვრებელი ფართი | 52.5 | კვმ |
| | | | | საპაუხული ფართი | 13.5 | კვმ |
| სც-2 | 18.6 | 4 | 15 ბინა № 815 | **საერთო ფართი** | **64.8** | **კვ.მ.** |
| | | | | საცხოვრებელი ფართი | 51.3 | კვმ |
| | | | | საპაუხული ფართი | 13.5 | კვმ |
| სც-2 | 18.6 | 4 | 16 ბინა № 816 | **საერთო ფართი** | **74.3** | **კვ.მ.** |
| | | | | საცხოვრებელი ფართი | 61.7 | კვმ |
| | | | | საპაუხული ფართი | 12.6 | კვმ |


GRC

შპს „GRC“-ის საქმიანობის, მომსახურების და პროდუქტის ხარისხის კონტროლის სამსახური

0171 tel: (+995) 599 211 422, 32 ზურაბ ავალიშვილის ქუჩა, ვაკე-საბურთალოს რაიონი, თბილისი, საქართველო, 0171 E-mail: vgrc_studio@yahoo.com

LLC "G.R.C", 0179 Tbilisi, N. Bakhua Str. 40 Tel: (+995) 599 211 422, E_mail: vgrc_studio@yahoo.com


| შენიშვნა / DATE | რევიზია / REV | შენიშვნა / NOTE |
|---|---|---|
| | | |
| | | |
| | | |


ეს „GRC“-ის საავტორო უფლებები დაცულია. მისი დუბლირება (ან გამოყენება ან კოპირება), რეპროდუქცია, გამოცემა, დისტრიბუცია ან მისი კონცეფციის და ნახაზების გამოუყენებელი ნაწილის სანამ „GRC“-ის წერილობითი ნებართვა.

Copyright LLC "GRC". All Rights Reserved. The Duplication, Reproduction, Copying, Sale, Licensing, or any other distribution or use of these drawings, any portion thereof, or the plans depicted hereon is Strictly Prohibited unless expressly authorized in writing by "GRC" LLC.


| | |
|---|---|
| არქიტექტორი: ბეჟორგი ჯვებერიძე | |
| პროექტორი: გიორგი ჯვებერიძე | |
| კონსტრუქტორი: ბაკა ჯალაღონია | |
| კონსტრუქტორი: რესპუბლ ჯანმოყვილი | |

| | |
|---|---|
| კონსტრუქტორი: ანი მგალობლიშვილი | |
| კონსტრუქტორი: ლელა ბაზაკაძე | |
| კონსტრუქტორი: ნინი ბოჭორიშვილი | |
| | |

შენიშვნა: CUSTOMER:

| | |
|---|---|
| რევიზია: REV: | A |
| შენიშვნა: DATE: | #Production Date |
| პროექტის N ფაქტობრივი | 23/MS-NAP/01 |

შენიშვნა საბუთი: SHEET NAME:

ს/პ 01.14.05.009.137

პროექტის საბუთი: PROJECT NAME: მრავალბინიანი საცხოვრებელი სახლის პროექტის ნაწილებრივ

| | |
|---|---|
| მასშტაბი: SCALE: | NTS |
| ფორმატი: PAPER FORMAT: | მუშა |
| შენიშვნა: SHEET: | |
| შენიშვნა: N: | -00- |

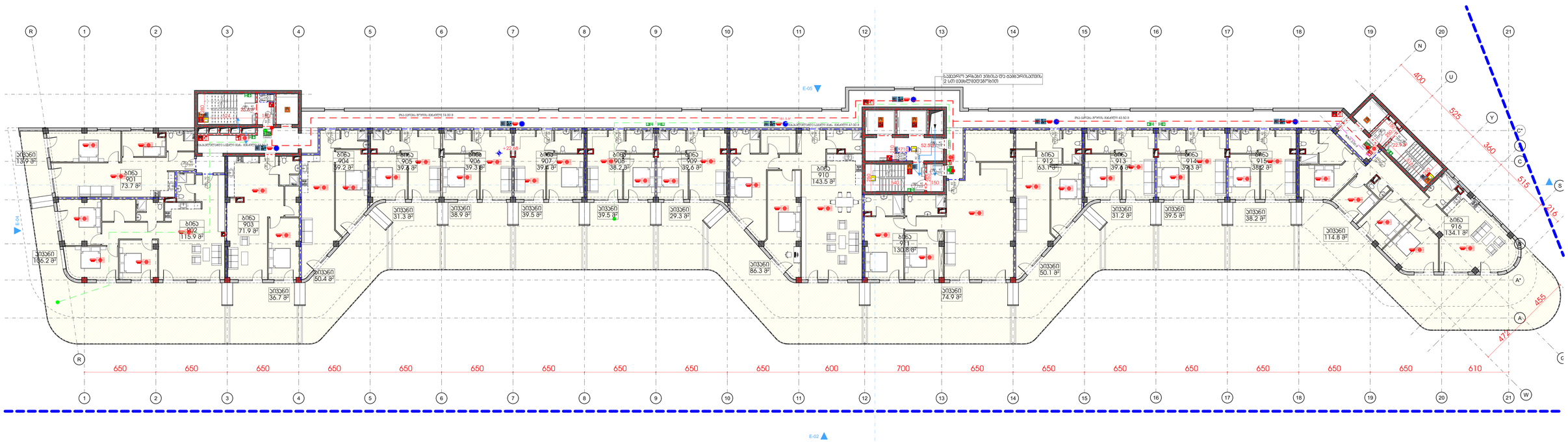


| | | | სართული 8 | | | |
|---|---|---|---|---|---|---|
| დაკავ. | დ.დ.ფ. | დ.დ. | კიბის უჯრედი და სალარაბაო | | 282.5 | კვ.მ. |
| სტ-2 | 18.6 | 5 | 1 | ბინა № 901 | **საერთო ფართი** | 87.6 | კვ.მ. |
| | | | | | საცხოვრებელი ფართი | 73.7 | კვმ |
| | | | | | საპაუხული ფართი | 13.9 | კვმ |
| სტ-2 | 18.6 | 12 | 2 | ბინა № 902 | **საერთო ფართი** | 222.1 | კვ.მ. |
| | | | | | საცხოვრებელი ფართი | 115.9 | კვმ |
| | | | | | საპაუხული ფართი | 106.2 | კვმ |
| სტ-2 | 18.6 | 6 | 3 | ბინა № 903 | **საერთო ფართი** | 108.6 | კვ.მ. |
| | | | | | საცხოვრებელი ფართი | 71.9 | კვმ |
| | | | | | საპაუხული ფართი | 36.7 | კვმ |
| სტ-2 | 18.6 | 6 | 4 | ბინა № 904 | **საერთო ფართი** | 109.6 | კვ.მ. |
| | | | | | საცხოვრებელი ფართი | 59.2 | კვმ |
| | | | | | საპაუხული ფართი | 50.4 | კვმ |
| სტ-2 | 18.6 | 4 | 5 | ბინა № 905 | **საერთო ფართი** | 70.9 | კვ.მ. |
| | | | | | საცხოვრებელი ფართი | 39.6 | კვმ |
| | | | | | საპაუხული ფართი | 31.3 | კვმ |
| სტ-2 | 18.6 | 5 | 5 | ბინა № 906 | **საერთო ფართი** | 78.5 | კვ.მ. |
| | | | | | საცხოვრებელი ფართი | 39.6 | კვმ |
| | | | | | საპაუხული ფართი | 38.9 | კვმ |
| სტ-2 | 18.6 | 5 | 6 | ბინა № 907 | **საერთო ფართი** | 78.9 | კვ.მ. |
| | | | | | საცხოვრებელი ფართი | 39.4 | კვმ |
| | | | | | საპაუხული ფართი | 39.5 | კვმ |
| სტ-2 | 18.6 | 5 | 7 | ბინა № 908 | **საერთო ფართი** | 77.7 | კვ.მ. |
| | | | | | საცხოვრებელი ფართი | 38.2 | კვმ |
| | | | | | საპაუხული ფართი | 39.5 | კვმ |
| სტ-2 | 18.6 | 4 | 8 | ბინა № 909 | **საერთო ფართი** | 68.9 | კვ.მ. |
| | | | | | საცხოვრებელი ფართი | 39.6 | კვმ |
| | | | | | საპაუხული ფართი | 29.3 | კვმ |
| სტ-2 | 18.6 | 13 | 9 | ბინა № 910 | **საერთო ფართი** | 229.8 | კვ.მ. |
| | | | | | საცხოვრებელი ფართი | 143.5 | კვმ |
| | | | | | საპაუხული ფართი | 86.3 | კვმ |
| სტ-2 | 18.6 | 12 | 10 | ბინა № 911 | **საერთო ფართი** | 205.7 | კვ.მ. |
| | | | | | საცხოვრებელი ფართი | 130.8 | კვმ |
| | | | | | საპაუხული ფართი | 74.9 | კვმ |
| სტ-2 | 18.6 | 7 | 11 | ბინა № 912 | **საერთო ფართი** | 113.2 | კვ.მ. |
| | | | | | საცხოვრებელი ფართი | 63.1 | კვმ |
| | | | | | საპაუხული ფართი | 50.1 | კვმ |
| სტ-2 | 18.6 | 4 | 12 | ბინა № 913 | **საერთო ფართი** | 70.8 | კვ.მ. |
| | | | | | საცხოვრებელი ფართი | 39.6 | კვმ |
| | | | | | საპაუხული ფართი | 31.2 | კვმ |
| სტ-2 | 18.6 | 5 | 13 | ბინა № 914 | **საერთო ფართი** | 78.8 | კვ.მ. |
| | | | | | საცხოვრებელი ფართი | 39.3 | კვმ |
| | | | | | საპაუხული ფართი | 39.5 | კვმ |
| სტ-2 | 18.6 | 5 | 14 | ბინა № 915 | **საერთო ფართი** | 76.4 | კვ.მ. |
| | | | | | საცხოვრებელი ფართი | 38.2 | კვმ |
| | | | | | საპაუხული ფართი | 38.2 | კვმ |
| სტ-2 | 18.6 | 14 | 15 | ბინა № 916 | **საერთო ფართი** | 248.9 | კვ.მ. |
| | | | | | საცხოვრებელი ფართი | 134.1 | კვმ |
| | | | | | საპაუხული ფართი | 114.8 | კვმ |


GRC

შპს „GRC" საკონსულტაციო მომსახურების კომპანია ლ.ქ.ნ.

LLC "G.R.C." 0179 Tbilisi, N. Batonaa Str. 40

Tel: (+995) 599 211 422, E_mail: ngrc_studio@yahoo.com>


| თარიღი / DATE | რევიზია / REV | შენიშვნა / NOTE |
|---|---|---|
| | | |
| | | |
| | | |


შპს „GRC" ის საავტორო უფლებები დაცულია. მისი დაკმაყოფილება (ან გავრცელება კომპიუტერის, ქსელის, ტელეფონისა და მისი პროცესების და ნებისმიერის გამოყენება აკრძალულია გინაც სპეციალური ნებართვა შპს „GRC" ის მიერ.

Copyright LLC "GRC". All Rights Reserved. The Duplication, Reproduction, Copying, Sale, Licensing, or any other distribution or use of these drawings, any portion thereof, or the plans depicted hereon is Strictly Prohibited unless expressly authorized in writing by "GRC" LLC.


| | |
|---|---|
| პროექტორი: გიორგი ჯვებერიძე | |
| პროექტორი: გიორგი ჯვებერიძე | |
| პროექტორი: ბაკა ჯალაღონია | |
| პროექტორი: რესპუბლიკა ჯანმოყვილი | |

| | |
|---|---|
| პროექტორი: ანი მზღლოფლიშვილი | |
| პროექტორი: ლელა ჯაშაყი | |
| პროექტორი: ნინი ბოჭორიშვილი | |
| | |

დამკვეთი: CUSTOMER:

| | |
|---|---|
| რევიზია: REV: | A |
| თარიღი: DATE: | #Production Date |
| პროექტის N ფაქტობრივი | 23/MS-NAP/01 |

დასახელება საკითხი: SHEET NAME:

ს/პ 01.14.05.009.137

პროექტის საკითხი: PROJECT NAME: მრავალბინიანი საცხოვრებელი სახლის პროექტის ნაწილობრივ

| | |
|---|---|
| მასშტაბი: SCALE: | NTS |
| ფორმატი: PAPER FORMAT: | მუშა |
| ფურცელი: SHEET: | |
| ფურცლები: OF: | -00- |

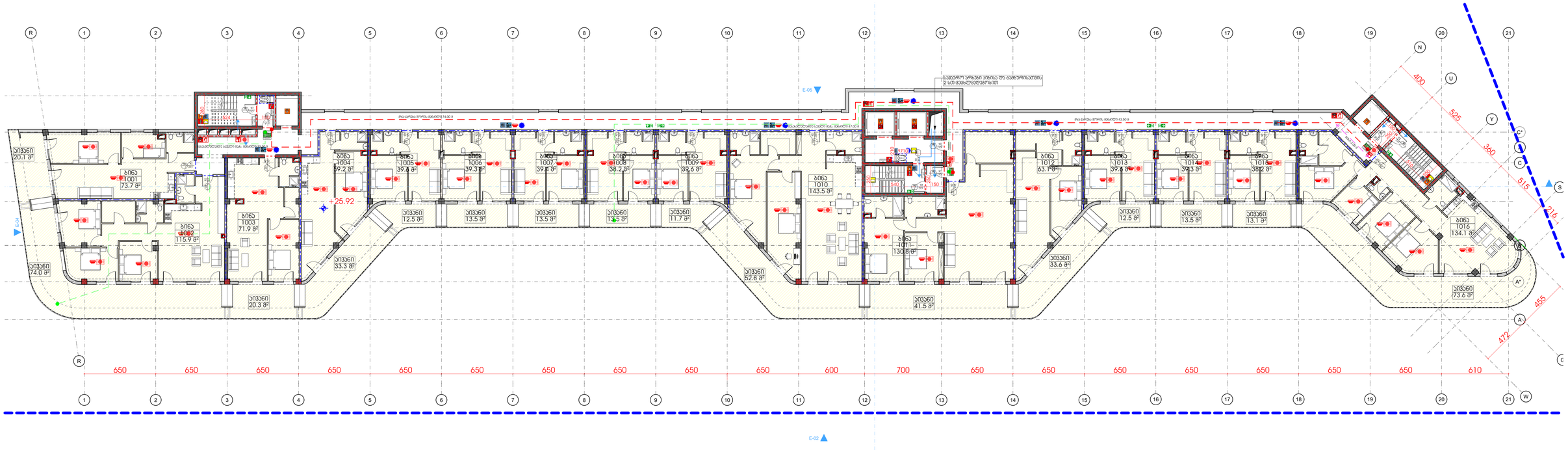


| | | | | | | | |
|---|---|---|---|---|---|---|---|
| | | | სართული 9 | | | | |
| **დაკვ.** | **ლ.დ.ფ.** | **ლ.დ.** | | კიბის უჯრედი და სადარბაზო | | **282.5** | **კვ.მ.** |
| სქ-2 | 18.6 | **6** | **1** | ბინა № 1001 | **საერთო ფართი** | **93.8** | **კვ.მ.** |
| | | | | | საცხოვრებელი ფართი | 73.7 | კვმ |
| | | | | | საპაუხული ფართი | 20.1 | კვმ |
| სქ-2 | 18.6 | **11** | **2** | ბინა № 1002 | **საერთო ფართი** | **189.9** | **კვ.მ.** |
| | | | | | საცხოვრებელი ფართი | 115.9 | კვმ |
| | | | | | საპაუხული ფართი | 74.0 | კვმ |
| სქ-2 | 18.6 | **5** | **3** | ბინა № 1003 | **საერთო ფართი** | **92.2** | **კვ.მ.** |
| | | | | | საცხოვრებელი ფართი | 71.9 | კვმ |
| | | | | | საპაუხული ფართი | 20.3 | კვმ |
| სქ-2 | 18.6 | **5** | **4** | ბინა № 1004 | **საერთო ფართი** | **92.5** | **კვ.მ.** |
| | | | | | საცხოვრებელი ფართი | 59.2 | კვმ |
| | | | | | საპაუხული ფართი | 33.3 | კვმ |
| სქ-2 | 18.6 | **3** | **5** | ბინა № 1005 | **საერთო ფართი** | **52.1** | **კვ.მ.** |
| | | | | | საცხოვრებელი ფართი | 39.6 | კვმ |
| | | | | | საპაუხული ფართი | 12.5 | კვმ |
| სქ-2 | 18.6 | **3** | **5** | ბინა № 1006 | **საერთო ფართი** | **53.1** | **კვ.მ.** |
| | | | | | საცხოვრებელი ფართი | 39.6 | კვმ |
| | | | | | საპაუხული ფართი | 13.5 | კვმ |
| სქ-2 | 18.6 | **3** | **6** | ბინა № 1007 | **საერთო ფართი** | **52.9** | **კვ.მ.** |
| | | | | | საცხოვრებელი ფართი | 39.4 | კვმ |
| | | | | | საპაუხული ფართი | 13.5 | კვმ |
| სქ-2 | 18.6 | **3** | **7** | ბინა № 1008 | **საერთო ფართი** | **51.7** | **კვ.მ.** |
| | | | | | საცხოვრებელი ფართი | 38.2 | კვმ |
| | | | | | საპაუხული ფართი | 13.5 | კვმ |
| სქ-2 | 18.6 | **3** | **8** | ბინა № 1009 | **საერთო ფართი** | **51.3** | **კვ.მ.** |
| | | | | | საცხოვრებელი ფართი | 39.6 | კვმ |
| | | | | | საპაუხული ფართი | 11.7 | კვმ |
| სქ-2 | 18.6 | **11** | **9** | ბინა № 1010 | **საერთო ფართი** | **196.3** | **კვ.მ.** |
| | | | | | საცხოვრებელი ფართი | 143.5 | კვმ |
| | | | | | საპაუხული ფართი | 52.8 | კვმ |
| სქ-2 | 18.6 | **10** | **10** | ბინა № 1011 | **საერთო ფართი** | **172.3** | **კვ.მ.** |
| | | | | | საცხოვრებელი ფართი | 130.8 | კვმ |
| | | | | | საპაუხული ფართი | 41.5 | კვმ |
| სქ-2 | 18.6 | **6** | **11** | ბინა № 1012 | **საერთო ფართი** | **96.7** | **კვ.მ.** |
| | | | | | საცხოვრებელი ფართი | 63.1 | კვმ |
| | | | | | საპაუხული ფართი | 33.6 | კვმ |
| სქ-2 | 18.6 | **3** | **12** | ბინა № 1013 | **საერთო ფართი** | **52.1** | **კვ.მ.** |
| | | | | | საცხოვრებელი ფართი | 39.6 | კვმ |
| | | | | | საპაუხული ფართი | 12.5 | კვმ |
| სქ-2 | 18.6 | **3** | **13** | ბინა № 1014 | **საერთო ფართი** | **52.8** | **კვ.მ.** |
| | | | | | საცხოვრებელი ფართი | 39.3 | კვმ |
| | | | | | საპაუხული ფართი | 13.5 | კვმ |
| სქ-2 | 18.6 | **3** | **14** | ბინა № 1015 | **საერთო ფართი** | **51.3** | **კვ.მ.** |
| | | | | | საცხოვრებელი ფართი | 38.2 | კვმ |
| | | | | | საპაუხული ფართი | 13.1 | კვმ |
| სქ-2 | 18.6 | **12** | **15** | ბინა № 1016 | **საერთო ფართი** | **207.7** | **კვ.მ.** |
| | | | | | საცხოვრებელი ფართი | 134.1 | კვმ |
| | | | | | საპაუხული ფართი | 73.6 | კვმ |


შპს „GRC“-ის საავტორო უფლებები დაცულია. მისის დაკვეთაზე (ან მის გარეშეც), რეპროდუქციის, გამოყენების, ტირაჟირების ან მისი პროექტების და ნახაზების გამოქვეყნება აკრძალულია მანამ სანამ შპს „GRC“-ი არ მისცემს ოფიციალურ ნებართვას.

Copyright LLC "GRC". All Rights Reserved. The Duplication, Reproduction, Copying, Sale, Licensing, or any other distribution or use of these drawings, any portion thereof, or the plans depicted hereon is Strictly Prohibited unless expressly authorized in writing by "GRC" LLC.

შპს „GRC“-ის საავტორო უფლებები დაცულია. მისის დაკვეთაზე (ან მის გარეშეც), რეპროდუქციის, გამოყენების, ტირაჟირების ან მისი პროექტების და ნახაზების გამოქვეყნება აკრძალულია მანამ სანამ შპს „GRC“-ი არ მისცემს ოფიციალურ ნებართვას.

LLC "G.R.C." 0179 Tbilisi, N. Botkina Str. 40
Tel: (+995) 599 211 422, E_mail: <grc_studio@yahoo.com>


| თარიღი / DATE | რევიზია / REV | შენიშვნა / NOTE |
|---|---|---|
| | | |
| | | |
| | | |

| | |
|---|---|
| პროექტორი: გიორგი ჯვებერიძე | |
| პროექტორი: გიორგი ჯვებერიძე | |
| პროექტორი: ბაია ჯალაღონია | |
| პროექტორი: რესპუბლ ჯანმოყვილი | |

| | |
|---|---|
| პროექტორი: ანი მზალოლიშვილი | |
| პროექტორი: ლელა ჯაშაკაძე | |
| პროექტორი: ნინი ბოჭორიშვილი | |
| | |

დამკვეთი: CUSTOMER:

| | |
|---|---|
| რევიზია: REV: | A |
| თარიღი: DATE: | #Production Date |
| პროექტის N ფაქტობრივი | 23/MS-NAP/01 |

| | |
|---|---|
| დანართის სახელწოდება: SHEET NAME: | |
| | ს/პ 01.14.05.009.137 |
| პროექტის სახელწოდება: PROJECT NAME: | მრავალბინიანი საცხოვრებელი სახლის პროექტის ნაწილებრივში |

| | | | |
|---|---|---|---|
| მასშტაბი: SCALE: | NTS | ფორმატი: PAPER SIZE: | მუშა |
| დანართი: SHEET: | | | |
| დანართის: OF: | -00- | | |

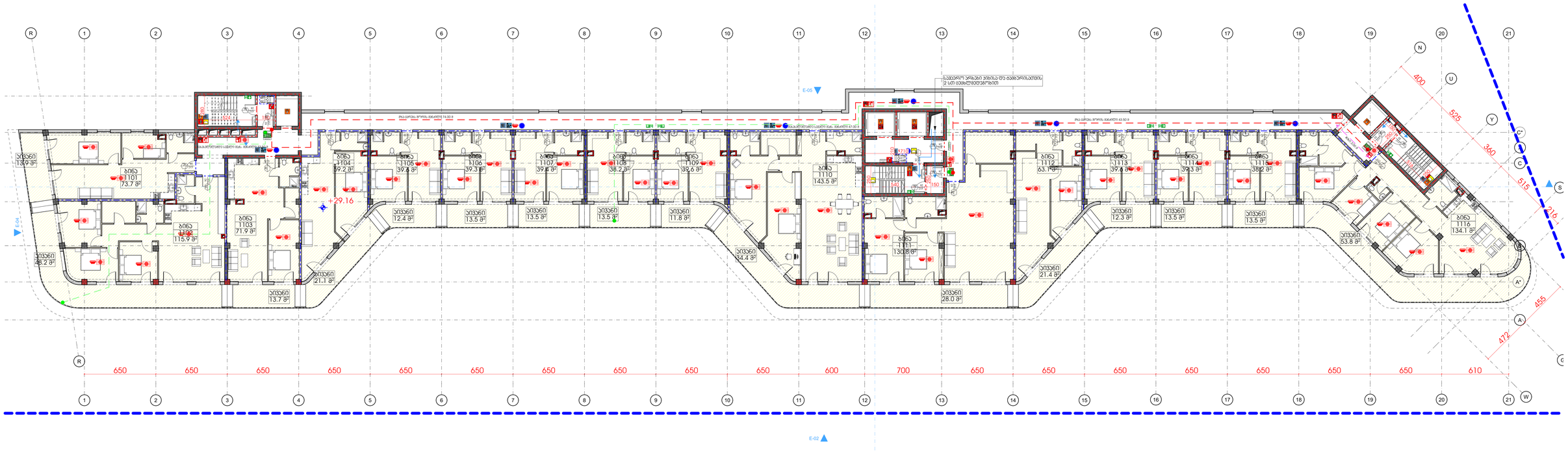


| | | | | | | | |
|---|---|---|---|---|---|---|---|
| | | | სართული 10 | | | | |
| დაკავ. | დ.დ.ფ. | დ.დ. | | კიბის უჯრედი და სალარაბარი | | 282.5 | კვ.მ. |
| სტ-2 | 18.6 | 5 | 1 | ბინა № 1101 | **საერთო ფართი** | **87.6** | **კვ.მ.** |
| | | | | | საცხოვრებელი ფართი | 73.7 | კვმ |
| | | | | | საპაუხული ფართი | 13.9 | კვმ |
| სტ-2 | 18.6 | 9 | 2 | ბინა № 1102 | **საერთო ფართი** | **164.1** | **კვ.მ.** |
| | | | | | საცხოვრებელი ფართი | 115.9 | კვმ |
| | | | | | საპაუხული ფართი | 48.2 | კვმ |
| სტ-2 | 18.6 | 5 | 3 | ბინა № 1103 | **საერთო ფართი** | **85.6** | **კვ.მ.** |
| | | | | | საცხოვრებელი ფართი | 71.9 | კვმ |
| | | | | | საპაუხული ფართი | 13.7 | კვმ |
| სტ-2 | 18.6 | 5 | 4 | ბინა № 1104 | **საერთო ფართი** | **80.3** | **კვ.მ.** |
| | | | | | საცხოვრებელი ფართი | 59.2 | კვმ |
| | | | | | საპაუხული ფართი | 21.1 | კვმ |
| სტ-2 | 18.6 | 3 | 5 | ბინა № 1105 | **საერთო ფართი** | **52.0** | **კვ.მ.** |
| | | | | | საცხოვრებელი ფართი | 39.6 | კვმ |
| | | | | | საპაუხული ფართი | 12.4 | კვმ |
| სტ-2 | 18.6 | 3 | 5 | ბინა № 1106 | **საერთო ფართი** | **52.8** | **კვ.მ.** |
| | | | | | საცხოვრებელი ფართი | 39.3 | კვმ |
| | | | | | საპაუხული ფართი | 13.5 | კვმ |
| სტ-2 | 18.6 | 3 | 6 | ბინა № 1107 | **საერთო ფართი** | **52.9** | **კვ.მ.** |
| | | | | | საცხოვრებელი ფართი | 39.4 | კვმ |
| | | | | | საპაუხული ფართი | 13.5 | კვმ |
| სტ-2 | 18.6 | 3 | 7 | ბინა № 1108 | **საერთო ფართი** | **51.7** | **კვ.მ.** |
| | | | | | საცხოვრებელი ფართი | 38.2 | კვმ |
| | | | | | საპაუხული ფართი | 13.5 | კვმ |
| სტ-2 | 18.6 | 3 | 8 | ბინა № 1109 | **საერთო ფართი** | **51.4** | **კვ.მ.** |
| | | | | | საცხოვრებელი ფართი | 39.6 | კვმ |
| | | | | | საპაუხული ფართი | 11.8 | კვმ |
| სტ-2 | 18.6 | 10 | 9 | ბინა № 1110 | **საერთო ფართი** | **177.9** | **კვ.მ.** |
| | | | | | საცხოვრებელი ფართი | 143.5 | კვმ |
| | | | | | საპაუხული ფართი | 34.4 | კვმ |
| სტ-2 | 18.6 | 9 | 10 | ბინა № 1111 | **საერთო ფართი** | **158.8** | **კვ.მ.** |
| | | | | | საცხოვრებელი ფართი | 130.8 | კვმ |
| | | | | | საპაუხული ფართი | 28.0 | კვმ |
| სტ-2 | 18.6 | 5 | 11 | ბინა № 1112 | **საერთო ფართი** | **84.5** | **კვ.მ.** |
| | | | | | საცხოვრებელი ფართი | 63.1 | კვმ |
| | | | | | საპაუხული ფართი | 21.4 | კვმ |
| სტ-2 | 18.6 | 3 | 12 | ბინა № 1113 | **საერთო ფართი** | **51.9** | **კვ.მ.** |
| | | | | | საცხოვრებელი ფართი | 39.6 | კვმ |
| | | | | | საპაუხული ფართი | 12.3 | კვმ |
| სტ-2 | 18.6 | 3 | 13 | ბინა № 1114 | **საერთო ფართი** | **52.8** | **კვ.მ.** |
| | | | | | საცხოვრებელი ფართი | 39.3 | კვმ |
| | | | | | საპაუხული ფართი | 13.5 | კვმ |
| სტ-2 | 18.6 | 3 | 14 | ბინა № 1115 | **საერთო ფართი** | **51.7** | **კვ.მ.** |
| | | | | | საცხოვრებელი ფართი | 38.2 | კვმ |
| | | | | | საპაუხული ფართი | 13.5 | კვმ |
| სტ-2 | 18.6 | 11 | 15 | ბინა № 1116 | **საერთო ფართი** | **187.9** | **კვ.მ.** |
| | | | | | საცხოვრებელი ფართი | 134.1 | კვმ |
| | | | | | საპაუხული ფართი | 53.8 | კვმ |


შპს „GRC“ საქონსალტინგო, ტექნიკის, ენერგიის ეფექტის კონსალტინგ
0171 თბილისი, ი.ნონეშვილის ქ. №11 ტელ: (+995) 599 211 422, ელ. ფოსტა: <grc_studio@yahoo.com>
LLC "GRC" 0179 Tbilisi, N. Ninoshvili Str. #1
Tel: (+995) 599 211 422, E_mail: <grc_studio@yahoo.com>


| შესრულების / DATE | რევიზია / REV | შენიშვნა / NOTE |
|---|---|---|
| | | |
| | | |
| | | |


შპს „GRC“ ის საავტორო უფლებები დაცულია. მისი დუპლიკაცია (ან მისი ნაწილის) რეპროდუცირება, გავრცელება, გასხვისება, ტრანსფორმაცია ან მისი ეკონომიკის და ნებისმიერი გამოყენება აკრძალულია მანამ სანამ შპს „GRC“ არ მისცემს ოფიციალურ ნებართვას.

Copyright LLC "GRC". All Rights Reserved. The Duplication, Reproduction, Copyng, Sale, Licensing, or any other distribution or use of these drawings, any portion thereof, or the plans depicted hereon is Strictly Prohibited unless expressly authorized in writing by "GRC" LLC.


| | |
|---|---|
| პროექტის: GRC | |
| პროექტის: გიორგი ჯვებარიძე | |
| პროექტის: ბაკა ჯალაღონია | |
| პროექტის: რესპუბლ ჯანმოყვილი | |

| | |
|---|---|
| პროექტის: ანი მზალოლიშვილი | |
| პროექტის: ლელა ჯაშაყი | |
| პროექტის: ნინი ბოჭორიშვილი | |
| | |

| |
|---|
| შესრულის: CUSTOMER: |

| | |
|---|---|
| რევიზია: REV: | A |
| შესრულის: DATE: | #Production Date |
| პროექტის N ფაზა/ობიექტი N | 23/MS-NAP/01 |

| | |
|---|---|
| შესრულის საბუთის: SHEET NAME: | |
| | ს/პ 01.14.05.009.137 |
| პროექტის საბუთების: PROJECT NAME: | მრავალბინიანი საცხოვრებელი სახლის პროექტის ნაგებებრებში |

| | | |
|---|---|---|
| მასშტაბი: SCALE: | NTS | ფორმატის: PAPER FORMAT: მეშვ |
| შესრულის: SHEET: | | |
| შესრულის: OF: | -00- | |

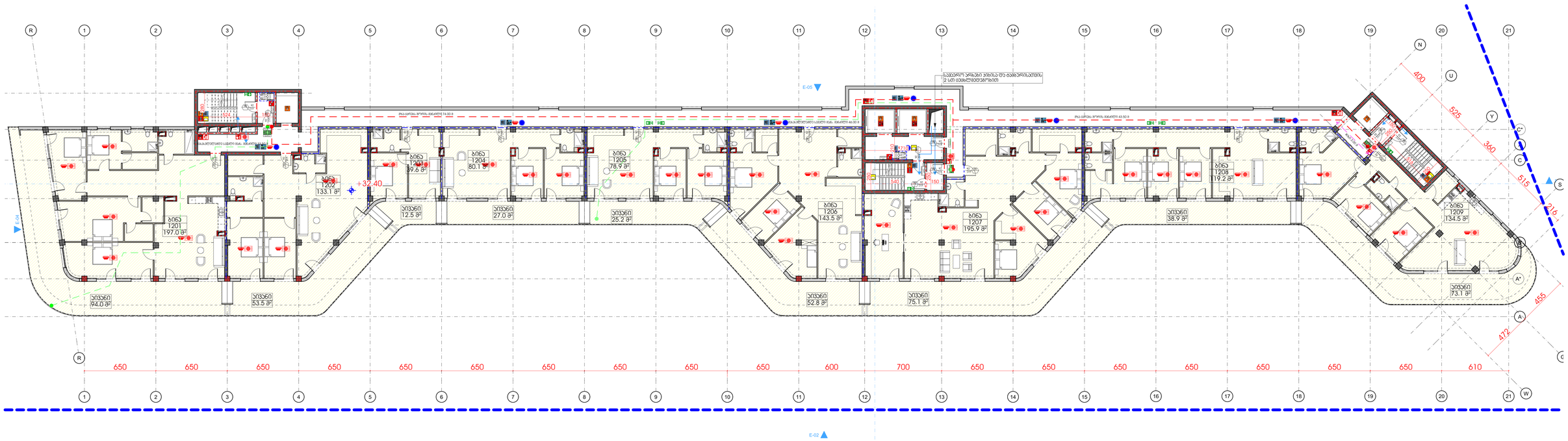


| | | | | | | | |
|---|---|---|---|---|---|---|---|
| | | | სართული II | | | | |
| **დაკავ.** | **დ.დ.ფ.** | **დ.დ.** | | კიბის უჯრედი და სველბარი | | **282.5** | **კვ.მ.** |
| სც-2 | 18.6 | **16** | **1** | ბინა № 1201 | **საერთო ფართი** | **291.0** | **კვ.მ.** |
| | | | | | საცხოვრებელი ფართი | 197.0 | კვ.მ |
| | | | | | საპაუხული ფართი | 94.0 | კვ.მ |
| სც-2 | 18.6 | **11** | **2** | ბინა № 1202 | **საერთო ფართი** | **186.6** | **კვ.მ.** |
| | | | | | საცხოვრებელი ფართი | 133.1 | კვ.მ |
| | | | | | საპაუხული ფართი | 53.5 | კვ.მ |
| სც-2 | 18.6 | **3** | **2** | ბინა № 1203 | **საერთო ფართი** | **52.1** | **კვ.მ.** |
| | | | | | საცხოვრებელი ფართი | 39.6 | კვ.მ |
| | | | | | საპაუხული ფართი | 12.5 | კვ.მ |
| სც-2 | 18.6 | **6** | **3** | ბინა № 1203 | **საერთო ფართი** | **107.1** | **კვ.მ.** |
| | | | | | საცხოვრებელი ფართი | 80.1 | კვ.მ |
| | | | | | საპაუხული ფართი | 27.0 | კვ.მ |
| სც-2 | 18.6 | **6** | **4** | ბინა № 1204 | **საერთო ფართი** | **104.1** | **კვ.მ.** |
| | | | | | საცხოვრებელი ფართი | 78.9 | კვ.მ |
| | | | | | საპაუხული ფართი | 25.2 | კვ.მ |
| სც-2 | 18.6 | **11** | **5** | ბინა № 1205 | **საერთო ფართი** | **196.3** | **კვ.მ.** |
| | | | | | საცხოვრებელი ფართი | 143.5 | კვ.მ |
| | | | | | საპაუხული ფართი | 52.8 | კვ.მ |
| სც-2 | 18.6 | **15** | **6** | ბინა № 1206 | **საერთო ფართი** | **271.0** | **კვ.მ.** |
| | | | | | საცხოვრებელი ფართი | 195.9 | კვ.მ |
| | | | | | საპაუხული ფართი | 75.1 | კვ.მ |
| სც-2 | 18.6 | **9** | **7** | ბინა № 1207 | **საერთო ფართი** | **158.1** | **კვ.მ.** |
| | | | | | საცხოვრებელი ფართი | 119.2 | კვ.მ |
| | | | | | საპაუხული ფართი | 38.9 | კვ.მ |
| სც-2 | 18.6 | **12** | **8** | ბინა № 1208 | **საერთო ფართი** | **207.6** | **კვ.მ.** |
| | | | | | საცხოვრებელი ფართი | 134.5 | კვ.მ |
| | | | | | საპაუხული ფართი | 73.1 | კვ.მ |
| **სულ დ.დ.:** | | **89** | | **სულ სართული 11** | | **1856.4** | **კვ.მ.** |


შპს „GRC" საკონსულტაციო მომსახურების სააგენტო
ქ.თბილისი, ზ.ფალიაშვილის ქუჩა №72, კორპუსი №1, ბინა 2
(+995) 599 211 422, (+995) 599 211 422, ელ.ფოსტა: grc_studio@yahoo.com
LLC "G.R.C." 0179 Tbilisi, N. Bakhtrioni Str. 72, Building №1, Apartment 2
Tel: (+995) 599 211 422, E_mail: grc_studio@yahoo.com


| თარიღი / DATE | რევიზია / REV | შენიშვნა / NOTE |
|---|---|---|
| | | |
| | | |
| | | |


შპს „GRC" ის საავტორო უფლებები დაცულია. მისი დაკმაყოფილება (ან გავრცელება ან კოპირება), რეპროდუქციის, გამოცემა, დისტრიბუცია ან მისი პროექტების და ნახაზების გამოყენება აკრძალულია გარდა იმ შემთხვევისა, როდესაც „GRC" ის მიერ ოფიციალური ნებართვა.

Copyright LLC "GRC". All Rights Reserved. The Duplication, Reproduction, Copying, Sale, Licensing, or any other distribution or use of these drawings, any portion thereof, or the plans depicted hereon is Strictly Prohibited unless expressly authorized in writing by "GRC" LLC.


| | |
|---|---|
| დამკვეთი: CUSTOMER: | |
| პროექტის ხელმძღვანელი: გიორგი ჯვებერიძე | |
| პროექტირების ხელმძღვანელი: გიორგი ჯვებერიძე | |
| პროექტირების ხელმძღვანელი: ბაკა ჯალაღონია | |
| პროექტირების ხელმძღვანელი: რესპუბლიკა ჯანმოსვილი | |

| | |
|---|---|
| პროექტირების ხელმძღვანელი: ანი მზალოშვილი | |
| პროექტირების ხელმძღვანელი: ლევან ბაბუაძე | |
| პროექტირების ხელმძღვანელი: ნინი ბოჭორიშვილი | |
| | |

| | |
|---|---|
| რევიზია: REV: | A |
| თარიღი: DATE: | #Production Date |
| პროექტის N: პროექტის N | 23/MS-NAP/01 |

| | |
|---|---|
| ნახაზის სახელი: SHEET NAME: | |
| | ს/პ 01.14.05.009.137 |
| პროექტის სახელწოდება: PROJECT NAME: | მრავალბინიანი საცხოვრებელი სახლის პროექტის ნაფეხებრებში |

| | | | |
|---|---|---|---|
| მასშტაბი: SCALE: | NTS | ფორმატი: PAPER FORMAT: | მუშა |
| ნახაზები: SHEET: | | | |
| ნახაზის: OF: | -00- | | |

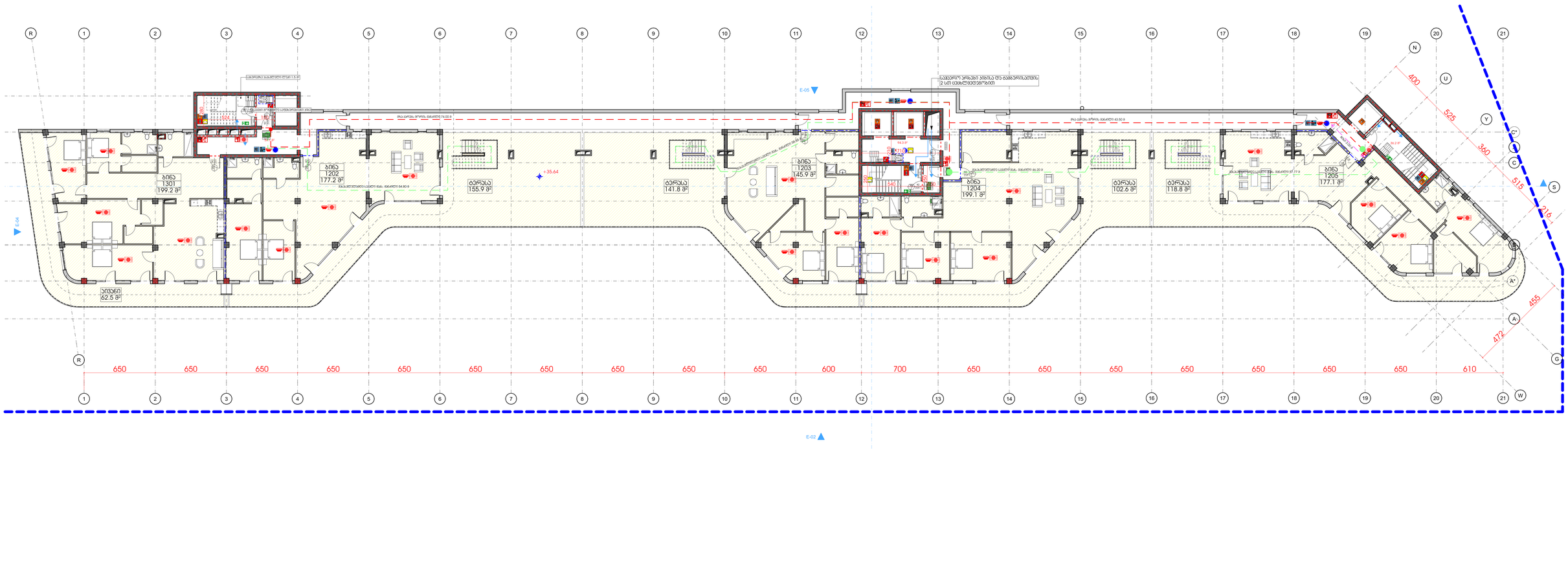



შპს „GRC" საკონსულტაციო მომსახურების ცენტრი, დოქტორ ა.ზაზა 2
ტელ: (+995) 599 211 422, ელ.ფოსტა: <grc_studio@yahoo.com>

LLC "GRC", 0179 Tbilisi, N. Bakhua Str. #2
Tel: (+995) 599 211 422, E_mail: <grc_studio@yahoo.com>


| თარიღი / DATE | რევიზია / REV | შენიშვნა / NOTE |
|---|---|---|
| | | |
| | | |


შპს „GRC" ის საავტორო უფლებები დაცულია. მისი დუპლიკაცია (ანე გამოცემა) ან გამოყენება, რეპროდუქცია, გამოცემა, ტრანსფორმაცია ან მისი პროექტების და ნახაზების გამოუნებართ გადაცემა სრულად ან ნაწილობრივ, „GRC" ის წერილობითი ნებართვის.

Copyright LLC "GRC", All Rights Reserved. The Duplication, Reproduction, Copyng, Sale, Licensing, or any other distribution or use of these drawings, any portion thereof, or the plans depicted hereon is Strictly Prohibited unless expressly authorized in writing by "GRC" LLC.


| |
|---|
| პროექტირებაზე: მთავარი ინჟინერი |
| პროექტირებაზე: მთავარი ინჟინერი |
| პროექტირებაზე: ბაქა ასლანდზაძე |
| პროექტირებაზე: რესპონდენტ ხუანმიამეილი |

| |
|---|
| პროექტირებაზე: ანი მგალობლიშვილი |
| პროექტირებაზე: პროე პაპასაძე |
| პროექტირებაზე: ნინი ბოჭორიშვილი |
| |

| |
|---|
| შესრულებულია: CUSTOMER: |

| | |
|---|---|
| რევიზია: REV.: | A |
| თარიღი: DATE: | #Production Date |
| პროექტის N ობიექტის N | 23/MS-NAP/01 |

| |
|---|
| შენობის ნაწილის დასახელება: SHEET NAME: |
| ს/პ 01.14.05.009.137 |
| პროექტის დასახელება: PROJECT NAME: მრავალსართულიანი საცხოვრებელი სახლის პროექტის ნაფეხებრებში |

| | |
|---|---|
| მასშტაბი: SCALE: | NTS |
| ფორმატი: FORMAT: | A1 |
| შენობის: SHEET: | მეზე |
| შენობების: OF: | -00- |

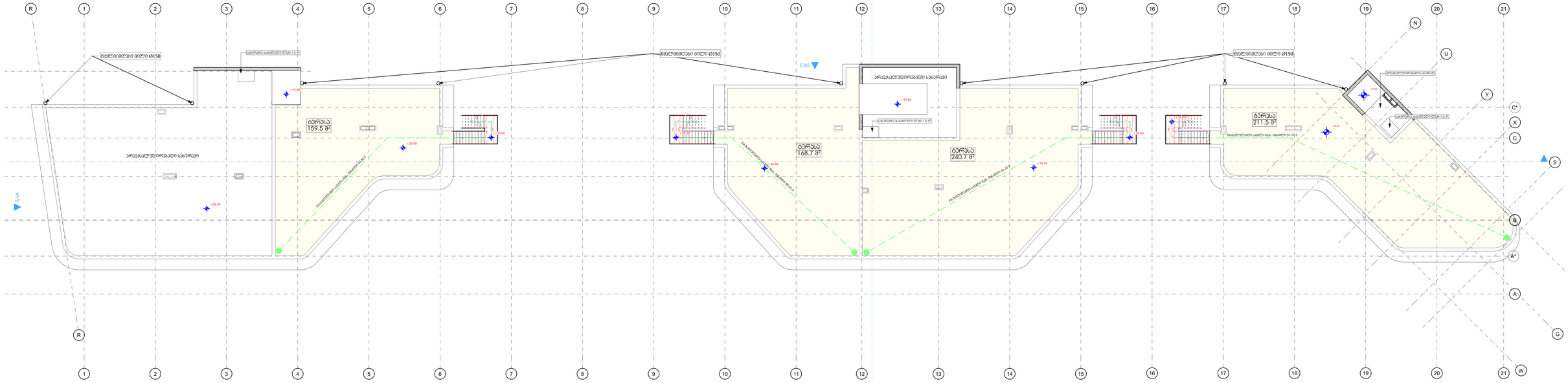


| | | |
|---|---|---|
| შემსრულებელი: მ.ბერიკაშვილი | | |
| პროექტირების: ა.ბერიკაშვილი | | |
| პროექტირების: ბ.ქანთარია | | |
| პროექტირების: რ.ესებუაშვილი | | |

| | |
|---|---|
| პროექტირების: ა.ბერიკაშვილი | |
| პროექტირების: ა.ბერიკაშვილი | |
| პროექტირების: ნ.ბოლქვაძე | |
| | |

შემკვეთი: CUSTOMER:

| | |
|---|---|
| რევიზია: REV.: | A |
| თარიღი: DATE: | #Production Date |
| პროექტის №: PROJECT №: | 23/MS-NAP/01 |

შემსრულებლის საბჭო: SHEET NAME:

ს/ს 01.14.05.009.137

პროექტის საბუთების: PROJECT NAME:

მრავალფენიანი საცხოვრებელი სახლის პროექტის ნაფეხებრებში

| | |
|---|---|
| მასშტაბი: SCALE: | NTS |
| ფორმატი: PAPER SIZE: | A3 |
| შემსრულებლის: SHEET: | |
| შემსრულებლის: OF: | -00- |

შპს „GRC LLC" საქარმოებლო, თბილისი, გორგილ ალაბაძე 2
ტელ: (+995) 599 211 422, 291 (ნორმალ) <grc_studio@yahoo.com>
LLC "GRC", 0179 Tbilisi, N. Bakhua Str. #2
Tel: (+995) 599 211 422, E_mail: <grc_studio@yahoo.com>

| თარიღი / DATE | რევიზია / REV | მიზეზები / NOTE |
|---|---|---|
| | | |
| | | |

შპს „GRC LLC" ის საავტორო უფლებები დაცულია. მისის დუპლიკაცია (ანე გამოცემა ან გამოყენება), რეპროდუქცია, გამოცემა, ტრანსფორმაცია ან მისი პროექტების და ნახაზების გამოუნებისა აკრძალულია მანამ სანამ შპს „GRC LLC" არ მისცემს ოფიციალურ წერილობას.

Copyright LLC "GRC", All Rights Reserved. The Duplication, Reproduction, Copyng, Sale, Licensing, or any other distribution or use of these drawings, any portion thereof, or the plans depicted hereon is Strictly Prohibited unless expressly authorized in writing by "GRC" LLC.