შენობა-ნაგებობის უსაფრთხოების წესებთან შესაბამისობის ანალიზი
მრავალბინიანი საცხოვრებელი სახლი

გამოყენებული წესები - „შენობა-ნაგებობის უსაფრთხოების წესები“

ჩამოთვალეთ შენობის დაკავებულობები და აღწერეთ თითოეული გამოყენება
სასაწყობო ჯგუფი სწ-2 *(სარდაფი და ავტოსადგომი -3.00, ±0.00 და +3.00 ნიშნულზე)*
დამხმარე და სხვადასხვა დანიშნულების ჯგუფი დს *(დამხმარე სათავსოები, ხანძრის მართვის ცენტრი ±0.00 ნიშნულზე)*
საცხოვრებელი ჯგუფი სც-2 *(საცხოვრებელი ბინები +3.00 -დან +55.50 ნიშნულამდე)*

კონსტრუქციისტიპი:	
განსაზღვრეთ კონსტრუქციის ტიპი ახალი შენობისთვის:	I-A

სიმაღლის შეზღუდვები *ცხრილი* 503 *-ის მიხედვით*		
დაკავებულობები	დასაშვები სართულიანო	შემოთავაზებული
სასაწყობო ჯგუფი სწ-2	შეუზღუდავი	3 სართული
დამხმარე და სხვადასხვა დანიშნულების ჯგუფი დს	შეუზღუდავი	1 სართული
საცხოვრებელი ჯგუფი სც-2	შეუზღუდავი	16 სართული
	დასაშვები სიმაღლე	შემოთავაზებული სიმაღლე
შენობის სიმაღლე =	შეუზღუდავი	61.10 მ
მიწის დონის ზემოთ სართულ(ებ)ის რაოდენობა	შეუზღუდავი	18 სართული

ფართობის შეზღუდვები *ცხრილი* 503 *-ის*		
დაკავებულობები	**დასაშვები ფართობი (სართულზე)**	**შემოთავაზებული ფართობი (სართულზე) კვ.მ**
სასაწყობო ჯგუფი სწ-2	შეუზღუდავი	3847.1
დამხმარე და სხვადასხვა დანიშნულების ჯგუფი დს	შეუზღუდავი	19.7
საცხოვრებელი ჯგუფი სც-2	შეუზღუდავი	21592.1
შემოთავაზებული ფართობების ჯამი =	25458.9	
სართულების რაოდენობა =	19 სართული	

გარე კედლის ცეცხლმედეგობისა და ღიობისადმი მოთხოვნები *ცხრილების* 602*-ის და* 705.8 *-ის მიხედვით*									
გარე კედელი	**ხანძარსაწინააღმდეგო მანძილი** (*მეტრი*)	**ცეცხლმედეგობის ხარისხი** (*საათი*)		**კედლის ღიობების ფართობი** (*კედლის %*)					
		მოთხოვნილი	**გათვალისწინებული**	**დასაშვები**			**გათვალისწინებული**		
				დაცული	**დაუცველი საშხეფებით**	**დაუცველი**	**დაცული**	**დაუცველი საშხეფებით**	**დაუცველი**
1-12 (*ღერძებში*)	>9	0	0	აუცილელებელი არ არის	აუცილელებელი არ არის	შეუზღუდავია	--	არ იზღუდება	--
ა-დ' (*ღერძებში*	>9	0	0	აუცილელებელი არ არის	აუცილელებელი არ არის	შეუზღუდავია	--	არ იზღუდება	--
11''-4 (*ღერძებში*)	>9	0	0	აუცილელებელი არ არის	აუცილელებელი არ არის	შეუზღუდავია	--	არ იზღუდება	--
დ-3 (*ღერძებში*)	>9	0	0	აუცილელებელი არ არის	აუცილელებელი არ არის	შეუზღუდავია	--	არ იზღუდება	--
4'-1 (*ღერძებში*)	>9	0	0	აუცილელებელი არ არის	აუცილელებელი არ არის	შეუზღუდავია	--	არ იზღუდება	--
ზ-ა (*ღერძებში*)	>9	0	0	აუცილელებელი არ არის	აუცილელებელი არ არის	შეუზღუდავია	--	არ იზღუდება	--

ხანძრისაგან დაცვის სისტემებისადმი მოთხოვნები							
დაკავებულობები/ სივრცეები/გასასვლელი საშუალებები	ავტოსაშველო სისტემა	ალტერნატიული ავტომატური ცეცხლსაქრობი სისტემები	სახანძრო განგაშისა, კვამლაღმომჩენი და ცეცხლაღმოჩენი სისტემები	სახანძრო მილდგარების სისტემები	კვამლის საკონტროლო სისტემები	ხელის ცეცხლმაქრები	საავარიო განგაშის სისტემები
სასაწყობო ჯგუფი სწ-2	კი	-	კი	კი	კი (*მექნიკური განიავების სისტემით*)	კი	კი
საცხოვრებელი ჯგუფი სც-2	-	-	კი	-	-	-	-
კიბის უჯრედი	-	-	-	-	კი (*ვესტიბიული მექანიკური განიავების სისტემით*)	კი (ვესტიბიული)	კი
ლიფტები	-	-	კი (*ლიფტების ფოიე*	-	კი (*ლიფტების ფოიე მექანიკური განიავების სისტემით*)	-	-
დერეფანი	კი (საცხოვრებელ სართულებზე)	-	კი	-	კი (*ლიფტების ფოიე მექანიკური განიავების სისტემით*)	კი	კი
სახანძრო-სამაშველო სამსახურის მიერ გამოსაყენებელი მისაერთებლები				კი			
სახანძრო ტუმბოები და წყლის რეზერვუარი				კი			

განიავებისადმი მოთხოვნები		
დაკავებულობები/სივრცეები/გასასვლელი საშუალებები	ბუნებრივი განიავება	ხელოვნური განიავება
სასაწყობო ჯგუფი სწ-2	კი	კი
საცხოვრებელი ჯგუფი სც-2 (ბინები)	კი	კი
კიბის უჯრედი	კი	კი
ლიფტები	-	კი
დერეფანი	-	კი

თითოეული სართულიდან გასასვლელი საშუალება									
სართულები	დაკავებულობა და დაკავებულობის დატვირთვის ჯამური მაჩვენებელ	მოთხოვნილი გასასვლელების/გასასვლელთან მისადგომის რაოდენობა	გათვალისწინებული გასასვლელების/გასასვლელთან მისადგომის რაოდენობა და ტიპი	გასასვლელი საშუალებების სიგანე (*მეტრი*)					
				გზა-კიბეები		დერაფანი		გასასვლელის გზა-კარი	
				მოთხოვნილი	გათვალისწინებული	მოთხოვნილი	გათვალისწინებული	მოთხოვნილი	გათვალისწინებული
მიწის დონის ქვედა -1 სართული	სწ-2, დ.დ 72	2 (გასასვლელი კიბე/	2 (გასასვლელი კიბე/	1.20	1.20	-	-	0.82	0.90
პირველი სართული	სწ-2 დ.დ 68	3 (შენობიდან გასასვლელი)	3 (შენობიდან გასასვლელი)	-	-	-	-	0.82	0.90
+6.00 ნიშნულიდან +55.50 მდე	სც-2	2 (გასასვლელი კიბე/1 გასასვლელთან მისადგომი დერეფანი)	2 (გასასვლელი კიბე/1 გასასვლელთან მისადგომი დერეფანი))	1.20	1.20	1.50	1.60	0.82	0.90

წყალსადენი სისტემის ფიქსირებული მოწყობილობების რაოდენობა-საცხოვრებელი ჯგუფი სც-2 ქვეჯგუფები *ცხრილი* 1602.1-*ის მიხედვით*												
სართულები	საცხოვრებელი ერთეულები	ფიქსირებული მოწყობილობები										
		უნიტაზი (ერთ საცხოვრებელ ერთეულზე)		ტუალეტის ხელსაბანები (ერთ საცხოვრებელ ერთეულზე)		აბაზანა/შხაპი (ერთ საცხოვრებელ ერთეულზე)		სამზარეულოს ნიჟარა (ერთ საცხოვრებელ ერთეულზე)		ავტომატური სარეცხი მანქანის მისაერთებელი	
		მოთხოვნილი	*გათვალისწინებული*	*მოთხოვნილი*	*გათვალისწინებული*	*მოთხოვნილი*	*გათვალისწინებული*	*მოთხოვნილი*	*გათვალისწინებული*	*მოთხოვნილი*	*გათვალისწინებული*
+6.00 ნიშნულიდან +55.50 მდე	თითოეული ბინისათვის	1	1	1	1	1	1	1	1	1 (20 *საცხ. ერთეულზე*)	1 (*თითო საცხ. ერთეულზე*)

შენობა-ნაგებობის უსაფრთხოების წესებთან შესაბამისობის ანალიზი
კომერციული შენობა

გამოყენებული წესები - „შენობა-ნაგებობის უსაფრთხოების წესები“

ჩამოთვალეთ შენობის დაკავებულებები და აღწერეთ თითოეული გამოყენება
სავაჭრო ჯგუფი სვ *(სავაჭრო სივრცეები +1.40 ნიშნულზე)*

კონსტრუქციისტიპი:	
განსაზღვრეთ კონსტრუქციის ტიპი ახალი შენობისთვის:	II-B

სიმაღლის შეზღუდვები *ცხრილი* 503 *-ის მიხედვით*		
დაკავებულობები	დასაშვები სართულიანო	შემოთავაზებული
სავაჭრო ჯგუფი სვ	4 სართული	1 სართული
	დასაშვები სიმაღლე	შემოთავაზებული სიმაღლე
შენობის სიმაღლე =	16.8	5.50 მ
მიწის დონის ზემოთ სართულ(ებ)ის რაოდენობა	1 სართული	

ფართობის შეზღუდვები *ცხრილი* 503 *-ის*		
დაკავებულობები	დასაშვები ფართობი (სართულზე)	შემოთავაზებული ფართობი (სართულზე) კვ.მ
სავაჭრო ჯგუფი სვ	1160	360.3
შემოთავაზებული ფართობების ჯამი =	360.3	
სართულების რაოდენობა =	1 სართული	

გარე კედლის ცეცხლმედეგობისა და ღიობისადმი მოთხოვნები *ცხრილების* 602*-ის და* 705.8 *-ის მიხედვით*									
გარე კედელი	ხანძარსაწინააღმდეგო მანძილი (*მეტრი*)	ცეცხლმედეგობის ხარისხი (*საათი*)		კედლის ღიობების ფართობი (*კედლის* %)					
		მოთხოვნილი	გათვალისწინებული	დასაშვები			გათვალისწინებული		
				დაცული	დაუცველი საშხეფებით	დაუცველი	დაცული	დაუცველი საშხეფებით	დაუცველი
ა-ზ (*ღერძებში*)	0.2	2	2	დაუშვებელია	დაუშვებელია	დაუშვებელია	---	---	არ არის ღიობი
1-3 (*ღერძებში*	>9	0	0	აუცილელებელი არ არის	აუცილელებელი არ არის	შეუზღუდავია	---	---	არ იზღუდება
ზ-ა (*ღერძებში*)	>9	0	0	აუცილელებელი არ არის	აუცილელებელი არ არის	შეუზღუდავია	---	---	არ იზღუდება
3-1 (*ღერძებში*)	0.2	2	2	დაუშვებელია	დაუშვებელია	დაუშვებელია	---	---	არ არის ღიობი

ხანძრისაგან დაცვის სისტემებისადმი მოთხოვნები							
დაკავებულობები/ სივრცეები/გასასვლელი საშუალებები	ავტოსაშველო სისტემა	ალტერნატიული ავტომატური ცეცხლსაქრობი სისტემები	სახანძრო განგაშისა, კვამლაღმომჩენი და ცეცხლაღმომჩენი სისტემები	სახანძრო მილდგარების სისტემები	კვამლის საკონტროლო სისტემები	ხელის ცეცხლმაქრები	საავარიო განგაშის სისტემები
სავაჭრო ჯგუფი სვ	-	-	კი	-	-	კი	კი
კიბის უჯრედი	-	-	-	-	-	-	--
ლიფტები	-	-	-	-	-	-	-
დერეფანი	-	-	-	-	-	-	-
სახანძრო-სამაშველო სამსახურის მიერ გამოსაყენებელი მისაერთებლები				კი			
სახანძრო ტუმბოები და წყლის რეზერვუარი				არა			

განიავებისადმი მოთხოვნები		
დაკავებულობები/სივრცეები/გასასვლელი საშუალებები	ბუნებრივი განიავება	ხელოვნური განიავება
სავაჭრო ჯგუფი სვ	კი	კი
კიბის უჯრედი	-	-
ლიფტები	-	-
დერეფანი	-	-

თითოეული სართულიდან გასასვლელი საშუალება									
სართულები	დაკავებულობა და დაკავებულობის დატვირთვის ჯამური მაჩვენებელ	მოთხოვნილი გასასვლელების/გასასვლელთან მისადგომის რაოდენობა	გათვალისწინებული გასასვლელების/ გასასვლელთან მისადგომის რაოდენობა და ტიპი	გასასვლელი საშუალებების სიგანე (*მეტრი*)					
				გზა-კიბეები		დერაფანი		გასასვლელის გზა-კარი	
				მოთხოვნილი	გათვალისწინებული	მოთხოვნილი	გათვალისწინებული	მოთხოვნილი	გათვალისწინებული
პირველი სართული	სვ დ.დ. 129	2 (გასასვლელი კარი)	4 (გასასვლელი კარი)	-	-	-	-	0.82	2.20

წყალსადენი სისტემის ფიქსირებული მოწყობილობების რაოდენობა (პირველი სართულისთვის) *ცხრილი* 1602.1-*ის მიხედვით*													
სართულები	დაკავებულობა და დაკავებულობის დატვირთვის ჯამური მაჩვენებელი	ფიქსირებული მოწყობილობები (*ცალი*)											
		უნიტაზი		ტუალეტის ხელსაბანები		აბაზანა/შხაპი		სასმელი წყლის ფანტანი		სამომსახურეო ნიჟარა		სამზარეულოს ნიჟარა	
		მოთხოვნილი	*გათვალისწინებული*	*მოთხოვნილი*	*გათვალისწინებული*	*მოთხოვნილი*	*გათვალისწინებული*	*მოთხოვნილი*	*გათვალისწინებული*	*მოთხოვნილი*	*გათვალისწინებული*	*მოთხოვნილი*	*გათვალისწინებული*
I სართული	სვ დ.დ 129	1	1	1	1	-	-	1	1	1	1	-	-

ავტოსადომის გეგმა -3.00 ნიშნულზე
მ. 1:200

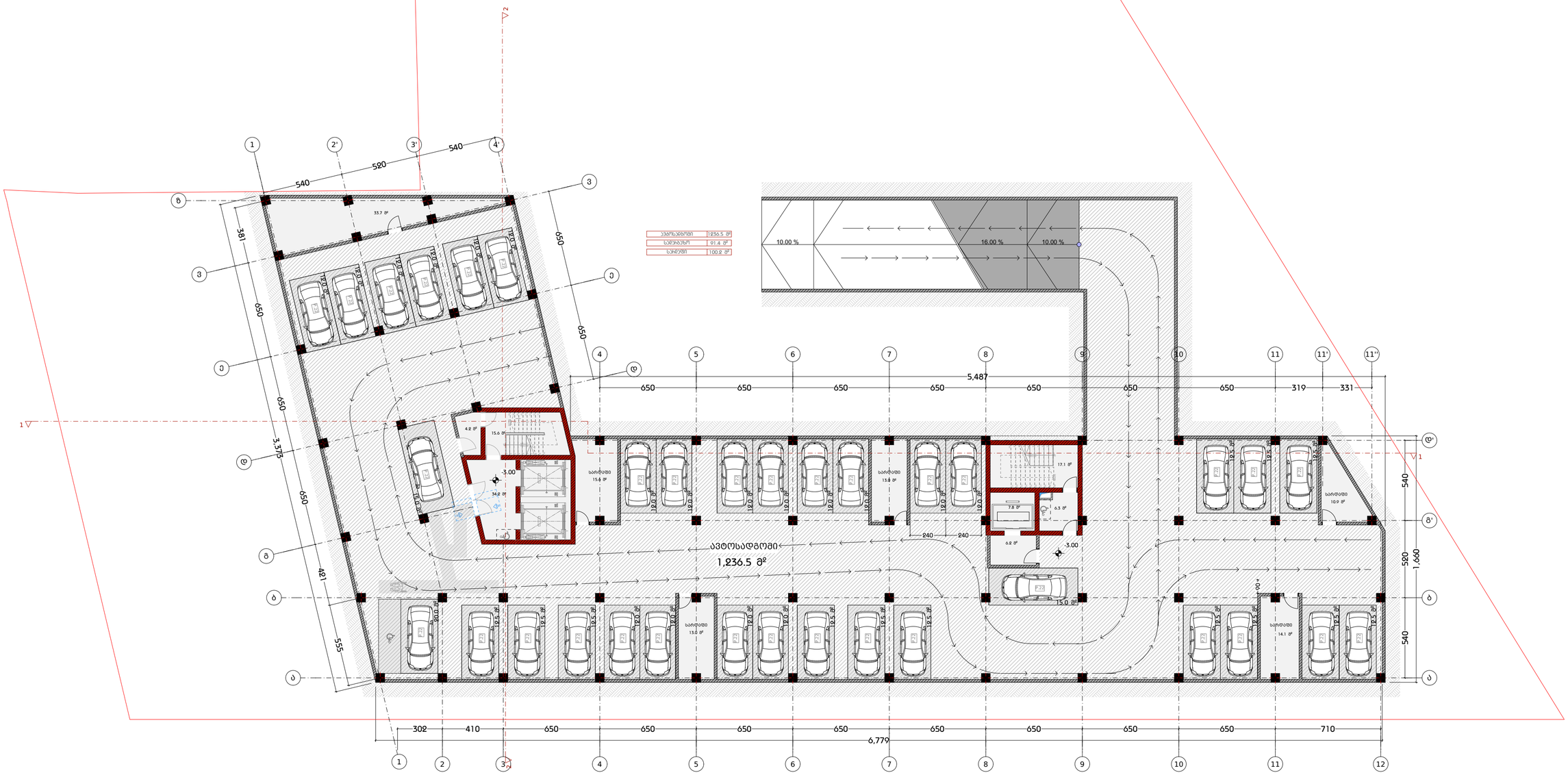

ავტოსადგომი	1236.5 მ²
სპეციალური	91.4 მ²
სპორტი	100.2 მ²

დამგეგმარებელი
DESIGNER IDENTIFICATION BLOC
Room N13
მისამართი: უნივერსიტეტის ქ.25
www.R13.ge
@: contactR13@gmail.com
ს.კ. 405498750
დირექტორი
თორნიკე მჭიაბიძე
T: +995 591 51 31 61
T: +995 558 04 40 00

პროექტის დასახელება
PROJECT NAME
მრავალბინიანი საცხოვრებელი სახლი

დამკვეთი
CLIENT

პროექტის მისამართი
PROJECT ADDRESS
ქ.თბილისი, რაიონი საგმორი

ს/კ 01.19.39.006.208

ეტაპი
STAGE
არქიტექტურული პროექტი

ნახაზის სათაური
TITLE

შენიშვნა:

ფორმატი	მასშტაბი	ფურცლის N
PAPER SIZE A3	SCALE 1:	SHEET NO

არქიტექტორი
თორნიკე ბაკურიძე
არქიტექტორი
თორნიკე მჭიაბიძე
კონსტრუქტორი

დაამუშავა:

<u>ავტოსადომის გეგმა 0.00 ნიშნულზე</u>

<u>მ. 1:200</u>

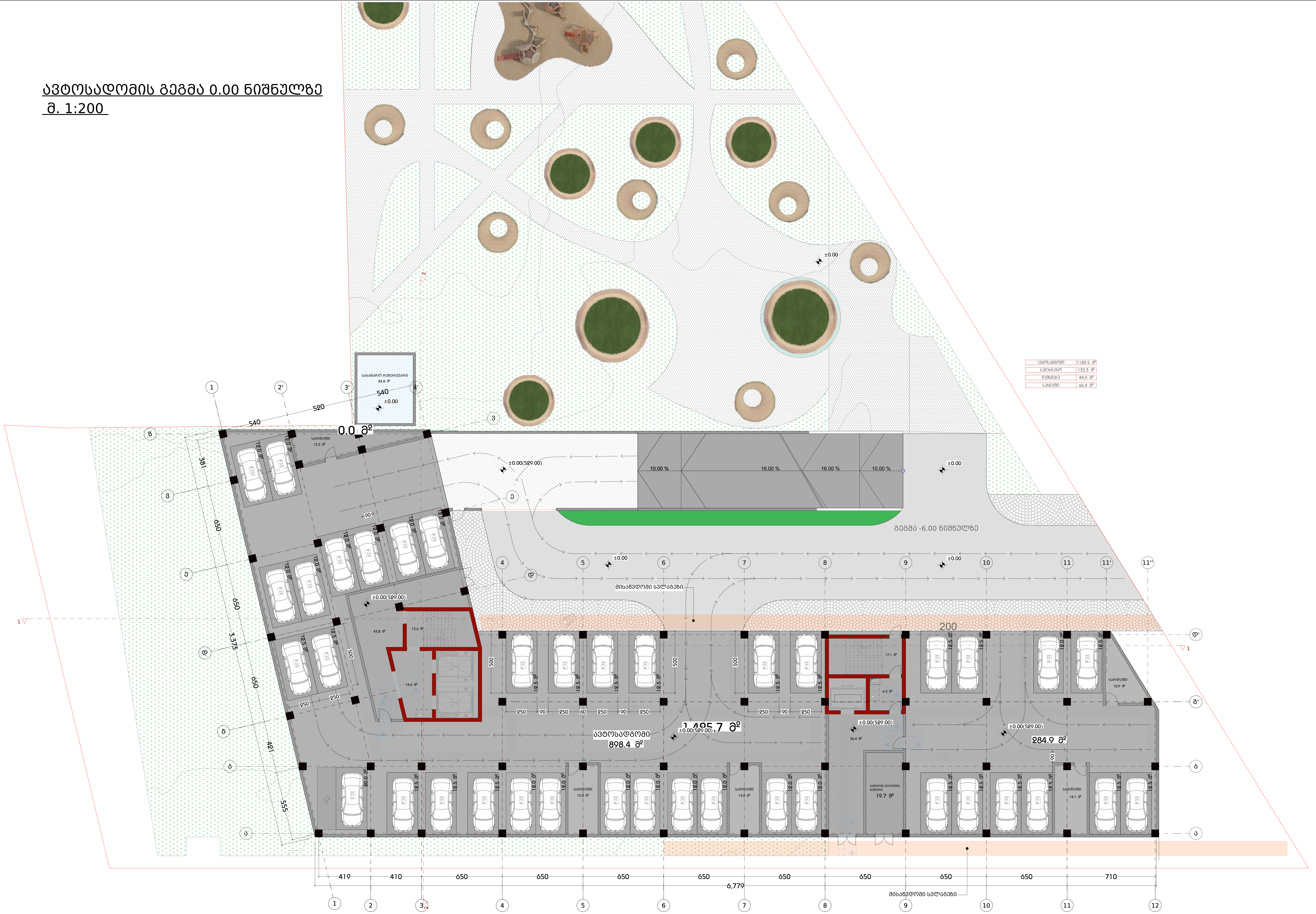

დამგეგმარებელი
DESIGNER IDENTIFICATION BLOCK

Room N13
მისამართი: უნივერსიტეტის ქ.25
www.R13.ge
@: contactR13@gmail.com
ს.კ. 405498750

დირექტორი
თორნიკე გვიანიძე

T: +995 591 51 31 61
T: +995 558 04 40 00

პროექტის დასახელება
PROJECT NAME
მრავალბინიანი საცხოვრებელი სახლი

დამკვეთი
CLIENT

პროექტის მისამართი
PROJECT ADDRESS
ქ.თბილისი, რაიონი სამგორი

ს/კ 01.19.39.006.208

ეტაპი
STAGE
არქიტექტურული პროექტი

ნახაზის სათაური
TITLE
გეგმა - 3.00 ნიშნულზე

შენიშვნა:

ფორმატი / PAPER SIZE	მასშტაბი / SCALE	ფურცლის N / SHEET NO
A3	1:200	

არქიტექტორი
თორნიკე ბაკურიძე

არქიტექტორი
თორნიკე გვიანიძე

კონსტრუქტორი

დაამუშავა

გეგმა +1.40 და +3.00 ნიშნულზე
მ. 1:200

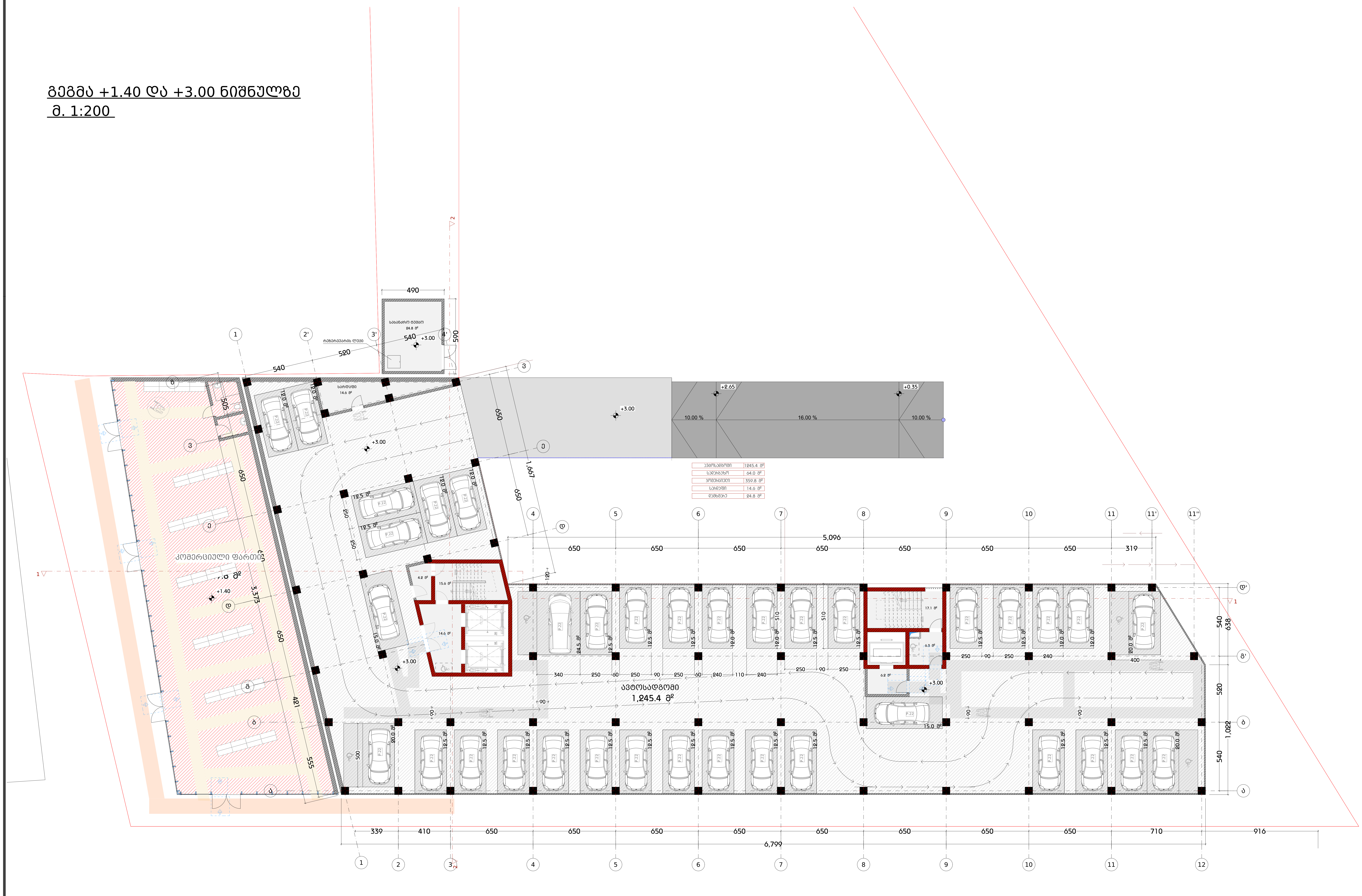

ავტოსადგომი	1245.4 მ²
სადარბაზო	64.0 მ²
კომერციული	359.8 მ²
სარდაფი	14.6 მ²
დამხმარე	24.8 მ²

დამგეგმარებელი
DESIGNER IDENTIFICATION BLOCK
Room N13
მისამართი: უნივერსიტეტის ქ.25
www.R13.ge
@: contactR13@gmail.com
ს.კ. 405498750
დირექტორი
თორნიკე გვიანიძე
T: +995 591 51 31 61
T: +995 558 04 40 00

პროექტის დასახელება
PROJECT NAME
მრავალბინიანი საცხოვრებელი სახლი

დამკვეთი
CLIENT

პროექტის მისამართი
PROJECT ADDRESS
ქ.თბილისი, რაიონი სამგორი

ს/კ 01.19.39.006.208

ეტაპი
STAGE
არქიტექტურული პროექტი

ნახაზის სათაური
TITLE
გეგმა 0.00 ნიშნულზე

შენიშვნა:

ფორმატი PAPER SIZE	მასშტაბი SCALE	ფურცლის N SHEET NO
A3	1:200	

არქიტექტორი
თორნიკე ბაკურიძე
არქიტექტორი
თორნიკე გვიანიძე

კონსტრუქტორი

დაამუშავა

სართულის გეგმა +6.00 ნიშნულზე
მ. 1:200



საცხოვრებელი ფართი	1057.8 მ²
საზაფხულო	291.7 მ2
სადარბაზო	173.7 მ2
დამხმარე	10.1 მ2

დამგეგმარებელი
DESIGNER IDENTIFICATION BLOCK

Room N13
მისამართი: უნივერსიტეტის ქ.25
www.R13.ge
@: contactR13@gmail.com
ს.კ. 405498750

დირექტორი
თორნიკე გვიანიძე

T: +995 591 51 31 61
T: +995 558 04 40 00

პროექტის დასახელება
PROJECT NAME
მრავალბინიანი საცხოვრებელი სახლი

დამკვეთი
CLIENT

პროექტის მისამართი
PROJECT ADDRESS
ქ.თბილისი, რაიონი სამგორი

ს/კ 01.19.39.006.208

ეტაპი
STAGE
არქიტექტურული პროექტი

ნახაზის სათაური
TITLE
გეგმა + 3.00 ნიშნულზე

შენიშვნა:

ფორმატი PAPER SIZE	მასშტაბი SCALE	ფურცლის N SHEET NO
A3	1:200	

არქიტექტორი
თორნიკე ბაკურიძე

არქიტექტორი
თორნიკე გვიანიძე

კონსტრუქტორი

დაამუშავა

სართულის გეგმა +9.30 ნიშნულზე
მ. 1:200

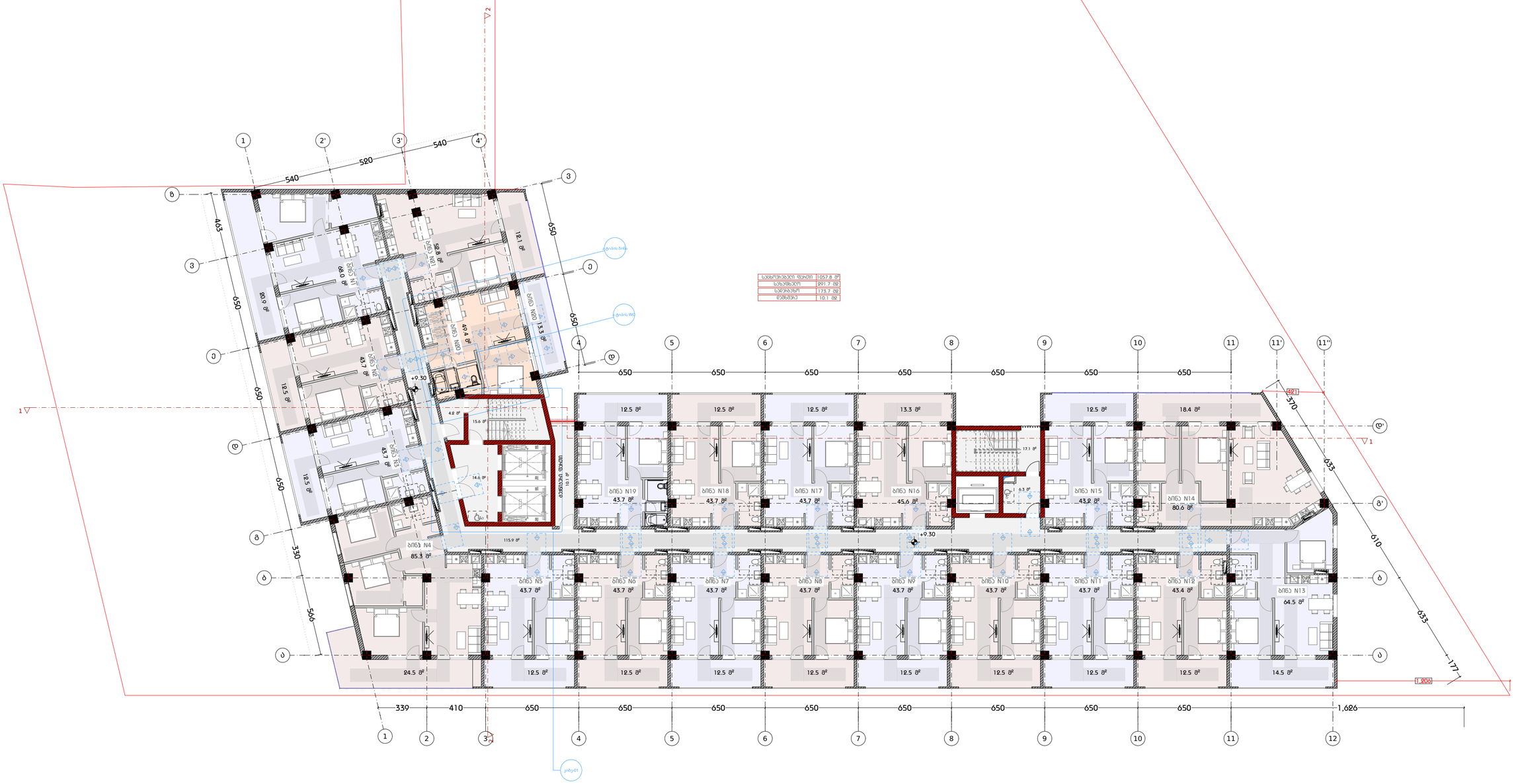

დამგეგმარებელი
DESIGNER IDENTIFICATION BLOC

Room N13
მისამართი: უნივერსიტეტის ქ.25
www.R13.ge
@: contactR13@gmail.com
ს.კ. 405498750
დირექტორი
თორნიკე მამანძი
T: +995 591 51 31 61
T: +995 558 04 40 00

პროექტის დასახელება
PROJECT NAME
მრავალბინიანი საცხოვრებელი სახლი

დამკვეთი
CLIENT

პროექტის მისამართი
PROJECT ADDRESS
ქ.თბილისი, რაიონი საგმორი

ს/კ 01.19.39.006.208

ეტაპი
STAGE
არქიტექტურული პროექტ

ნახაზის სათაური
TITLE
გეგმა + 6.300 ნიშნულზე

შენიშვნა:

ფორმატი	მასშტაბი	ფურცლის N
PAPER SIZE A3	SCALE 1:200	SHEET NO

არქიტექტორი
თორნიკე ბაქრიძე

არქიტექტორი
თორნიკე მამანძი

კონსტრუქტორი

დაამუშავა

სართულის გეგმა +12.60 ნიშნულზე
მ. 1:200

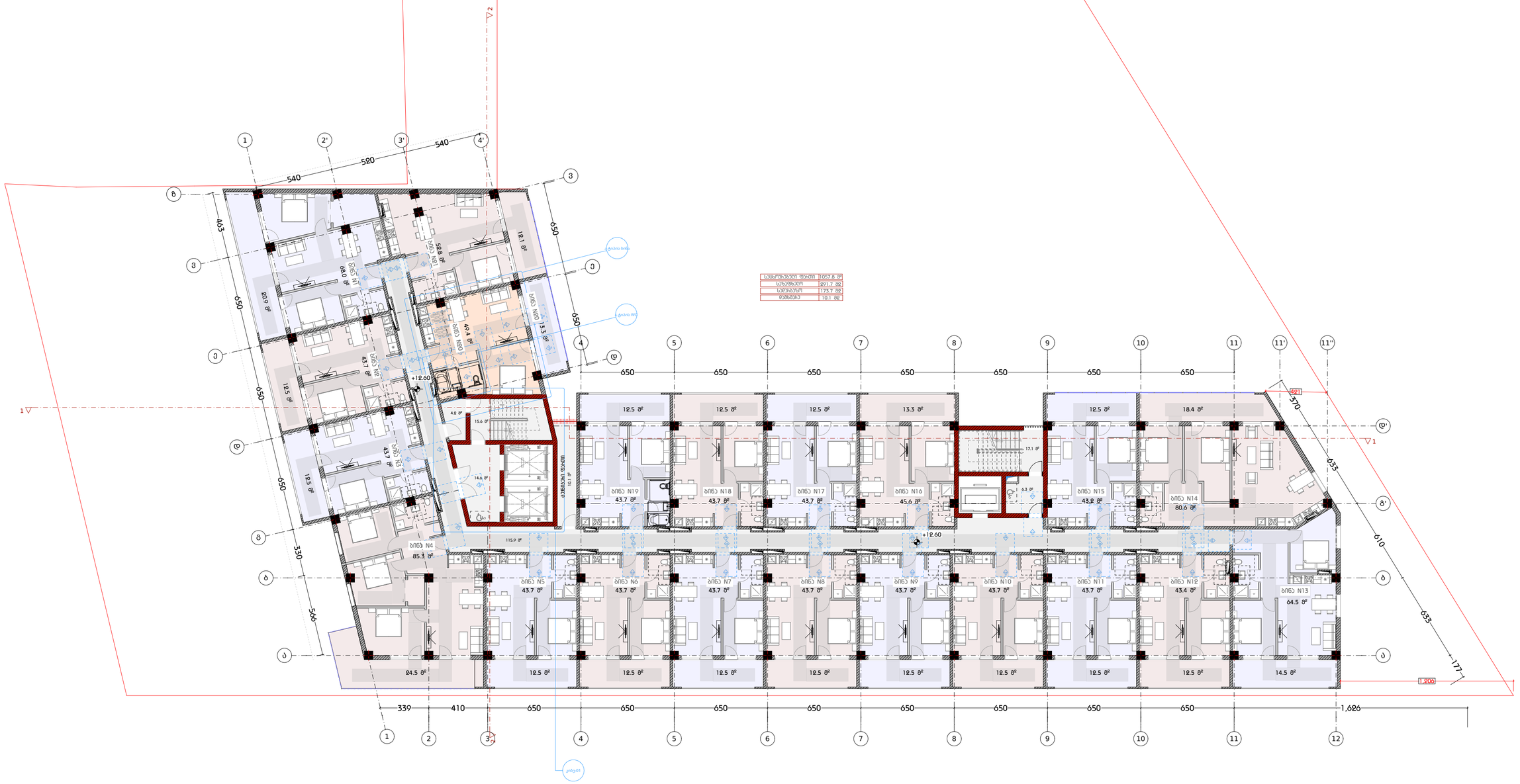

საბინაო ფართი	1057.8 მ²
საზოგადო	291.7 მ²
სპეციალური	173.7 მ²
ტექნიკა	10.1 მ²

დამგეგმარებელი
DESIGNER IDENTIFICATION BLOC

Room N13
მისამართი: უნივერსიტეტის ქ.25
www.R13.ge
@: contactR13@gmail.com
ს.კ. 405498750
დირექტორი
თორნიკე მჭიაბძე
T: +995 591 51 31 61
T: +995 558 04 40 00

პროექტის დასახელება
PROJECT NAME
მრავალბინიანი საცხოვრებელი სახლი

დამკვეთი
CLIENT

პროექტის მისამართი
PROJECT ADDRESS
ქ.თბილისი, რაიონი სამგორი

ს/კ 01.19.39.006.208

ეტაპი
STAGE
არქიტექტურული პროექტ

ნახაზის სათაური
TITLE
გეგმა + 9.600 ნიშნულზე

შენიშვნა:

ფორმატი	მასშტაბი	ფურცლის N
PAPER SIZE	SCALE	SHEET NO
A3	1:200	

არქიტექტორი
თორნიკე ბაქრიძე

არქიტექტორი
თორნიკე მჭიაბძე

კონსტრუქტორი

დაკვეთა

სართულის გეგმა +15.90 ნიშნულზე
მ. 1:200

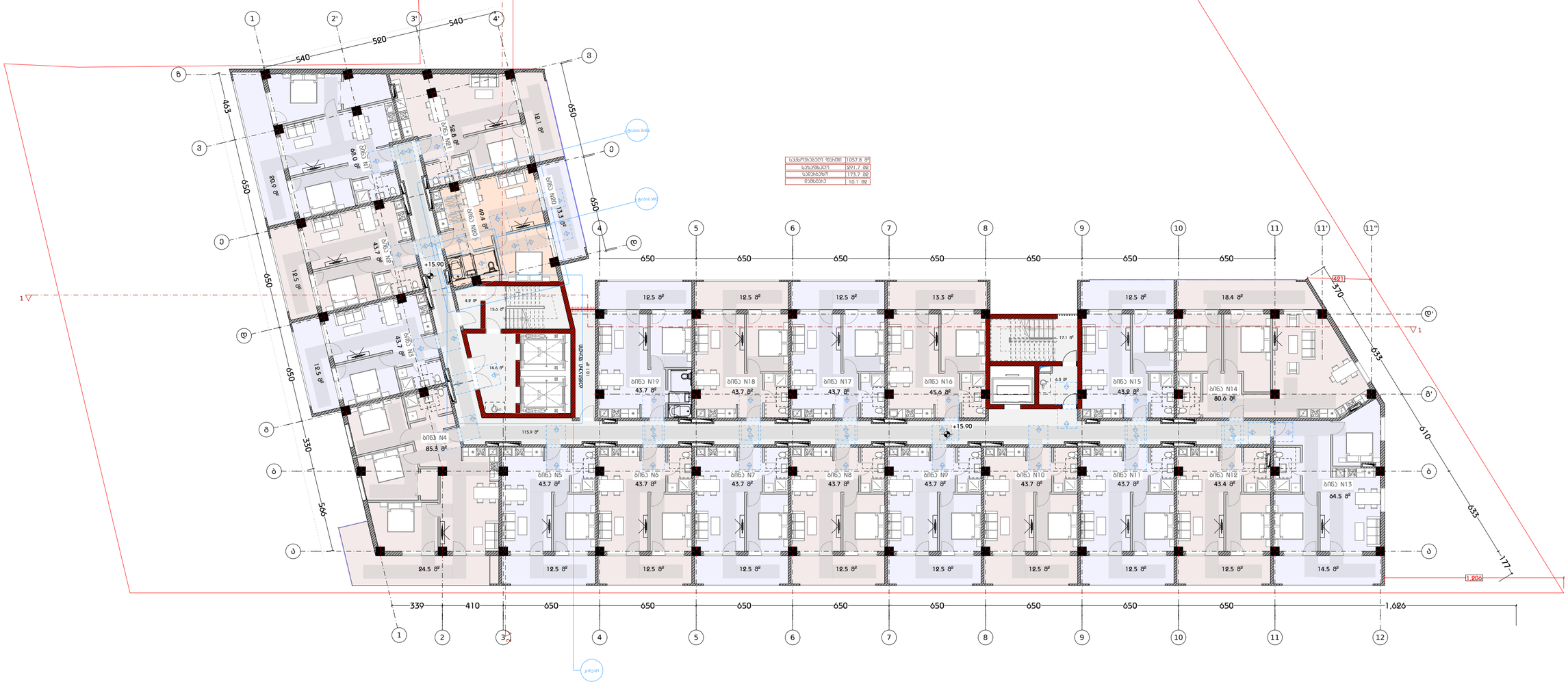

სამშენებლო ფართი	1057.8 მ²
საერთო	891.7 მ²
საერთაშორის	173.7 მ²
დამხმარე	10.1 მ²

დამგეგმარებელი
DESIGNER IDENTIFICATION BLOCK
Room N13
მისამართი: უნივერსიტეტის ქ.25
www.R13.ge
@: contactR13@gmail.com
ს.კ. 405498750
დირექტორი
თორნიკე მჭიაბიძე
T: +995 591 51 31 61
T: +995 558 04 40 00

პროექტის დასახელება
PROJECT NAME
მრავალბინიანი საცხოვრებელი სახლი

დამკვეთი
CLIENT

პროექტის მისამართი
PROJECT ADDRESS
ქ.თბილისი, რაიონი სამგორი

ს/კ 01.19.39.006.208

ეტაპი
STAGE
არქიტექტურული პროექტი

ნახაზის სათაური
TITLE
გეგმა + 12.900 ნიშნულზე

შენიშვნა:

ფორმატი	მასშტაბი	ფურცლის N
PAPER SIZE A3	SCALE 1:200	SHEET NO

არქიტექტორი
თორნიკე ბაკრაძე

არქიტექტორი
თორნიკე მჭიაბიძე

კონსტრუქტორი

დაკვეთა

სართულის გეგმა +19.20 ნიშნულზე
მ. 1:200

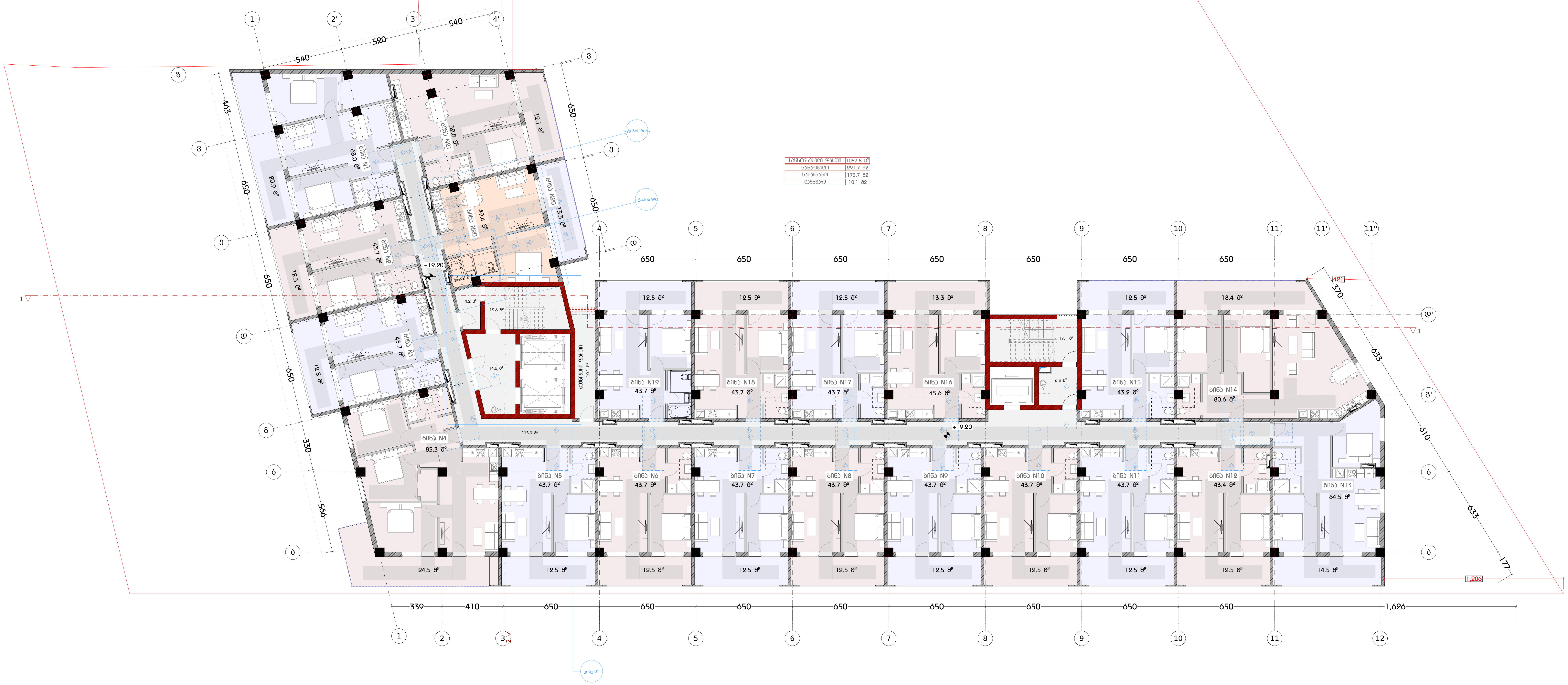

დამგეგმარებელი
DESIGNER IDENTIFICATION BLOCK

Room N13
მისამართი: უნივერსიტეტის ქ.25
www.R13.ge
@: contactR13@gmail.com
ს.კ. 405498750

დირექტორი
თორნიკე გვიანიძე

T: +995 591 51 31 61
T: +995 558 04 40 00

პროექტის დასახელება
PROJECT NAME
მრავალბინიანი საცხოვრებელი სახლი

დამკვეთი
CLIENT

პროექტის მისამართი
PROJECT ADDRESS
ქ.თბილისი, რაიონი სამგორი

ს/კ 01.19.39.006.208

ეტაპი
STAGE
არქიტექტურული პროექტი

ნახაზის სათაური
TITLE
გეგმა + 16.200 ნიშნულზე

შენიშვნა:

ფორმატი PAPER SIZE	მასშტაბი SCALE	ფურცლის N SHEET NO
A3	1:200	

არქიტექტორი
თორნიკე ბაკურიძე

არქიტექტორი
თორნიკე გვიანიძე

კონსტრუქტორი

დაამუშავა

სართულის გეგმა +22.50 ნიშნულზე
მ. 1:200

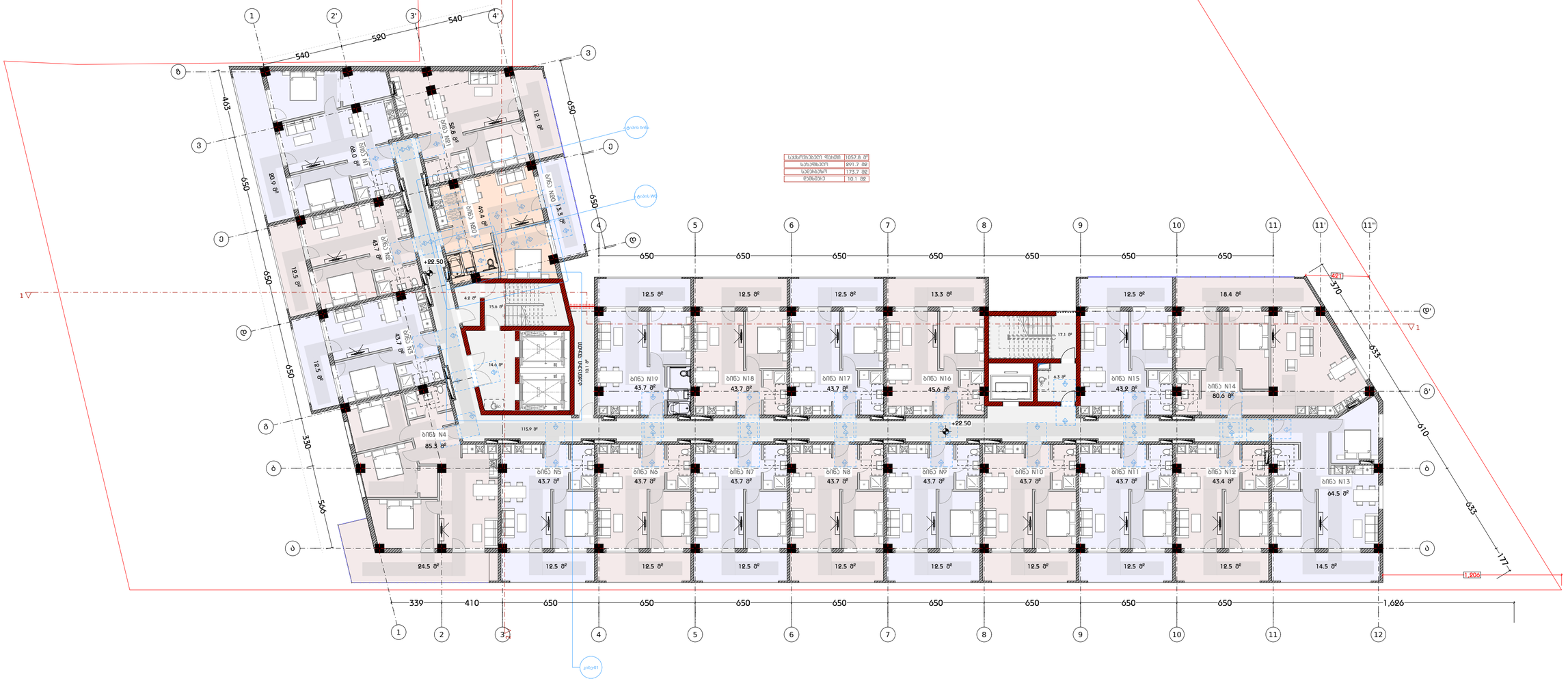

დამგეგმარებელი
DESIGNER IDENTIFICATION BLOC
Room N13
მისამართი: უნივერსიტეტის ქ.25
www.R13.ge
@: contactR13@gmail.com
ს.კ. 405498750
დირექტორი
თორნიკე მჭიაბერიძე
T: +995 591 51 31 61
T: +995 558 04 40 00

პროექტის დასახელება
PROJECT NAME
მრავალბინიანი საცხოვრებელი სახლი

დამკვეთი
CLIENT

პროექტის მისამართი
PROJECT ADDRESS
ქ.თბილისი, რაიონი საგმირო

ს/კ 01.19.39.006.208

ეტაპი
STAGE
არქიტექტურული პროექტი

ნახაზის სათაური
TITLE
გეგმა + 19.500 ნიშნულზე

შენიშვნა:

ფორმატი	მასშტაბი	ფურცლის N
PAPER SIZE A3	SCALE 1:200	SHEET NO

არქიტექტორი
თორნიკე ბაკურიძე

არქიტექტორი
თორნიკე მჭიაბერიძე

კონსტრუქტორი

დაამუშავა

სართულის გეგმა +25.80 ნიშნულზე
მ. 1:200

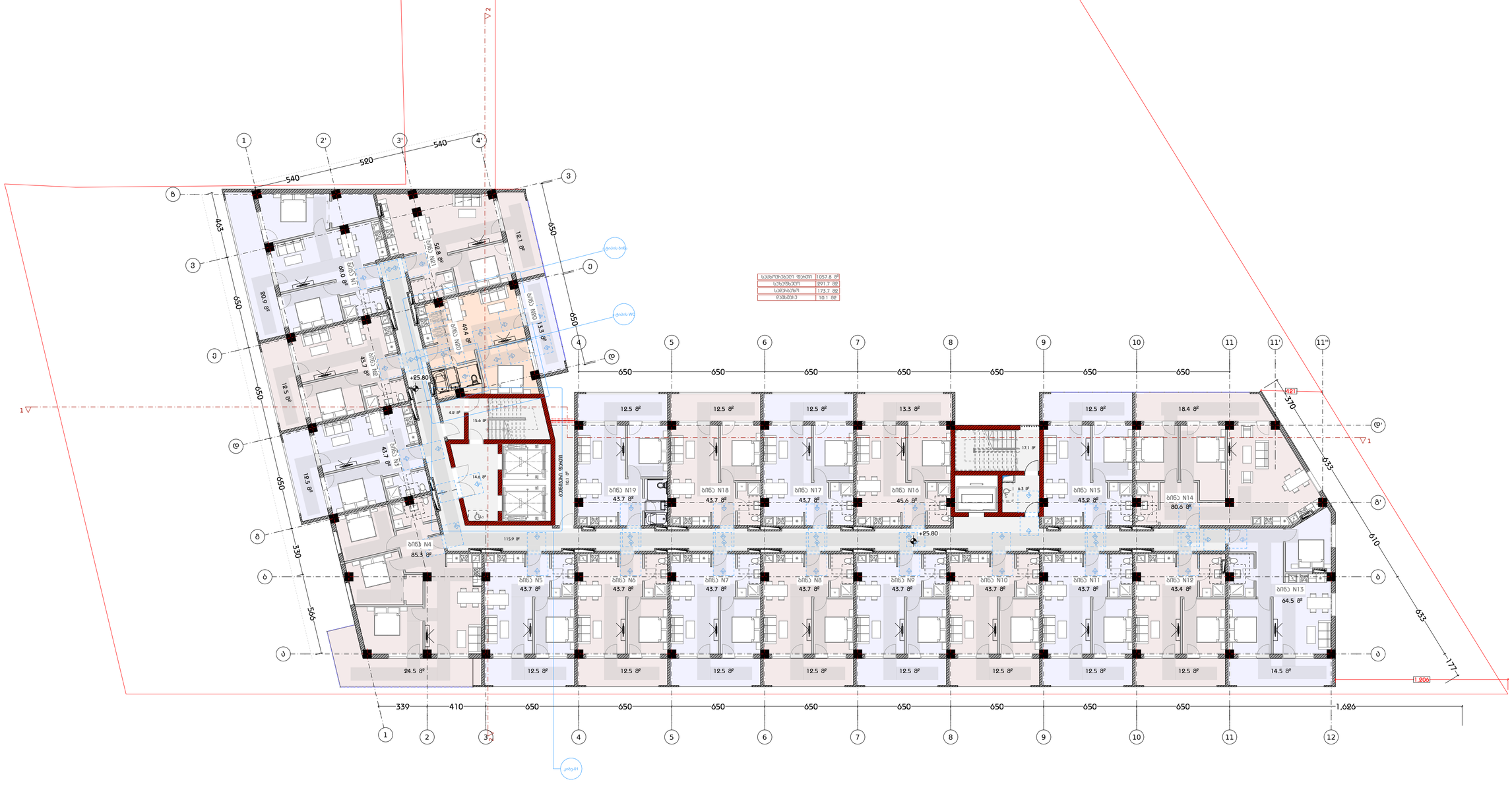

დამგეგმარებელი
DESIGNER IDENTIFICATION BLOC

Room N13
მისამართი: უნივერსიტეტის ქ.25
www.R13.ge
@: contactR13@gmail.com
ს.კ. 405498750
დირექტორი
თორნიკე მამიაშვილი
T: +995 591 51 31 61
T: +995 558 04 40 00

პროექტის დასახელება
PROJECT NAME
მრავალბინიანი საცხოვრებელი სახლი

დამკვეთი
CLIENT

პროექტის მისამართი
PROJECT ADDRESS
ქ.თბილისი, რაიონი სამგორი

ს/კ 01.19.39.006.208

ეტაპი
STAGE
არქიტექტურული პროექტი

ნახაზის სათაური
TITLE
გეგმა + 22.800 ნიშნულზე

შენიშვნა:

ფორმატი PAPER SIZE A3 | მასშტაბი SCALE 1:200 | ფურცლის N SHEET NO.

არქიტექტორი
თორნიკე ბაკრაძე

არქიტექტორი
თორნიკე მამიაშვილი

კონსტრუქტორი

დაამუშავა

სართულის გეგმა +29.10 ნიშნულზე
მ. 1:200

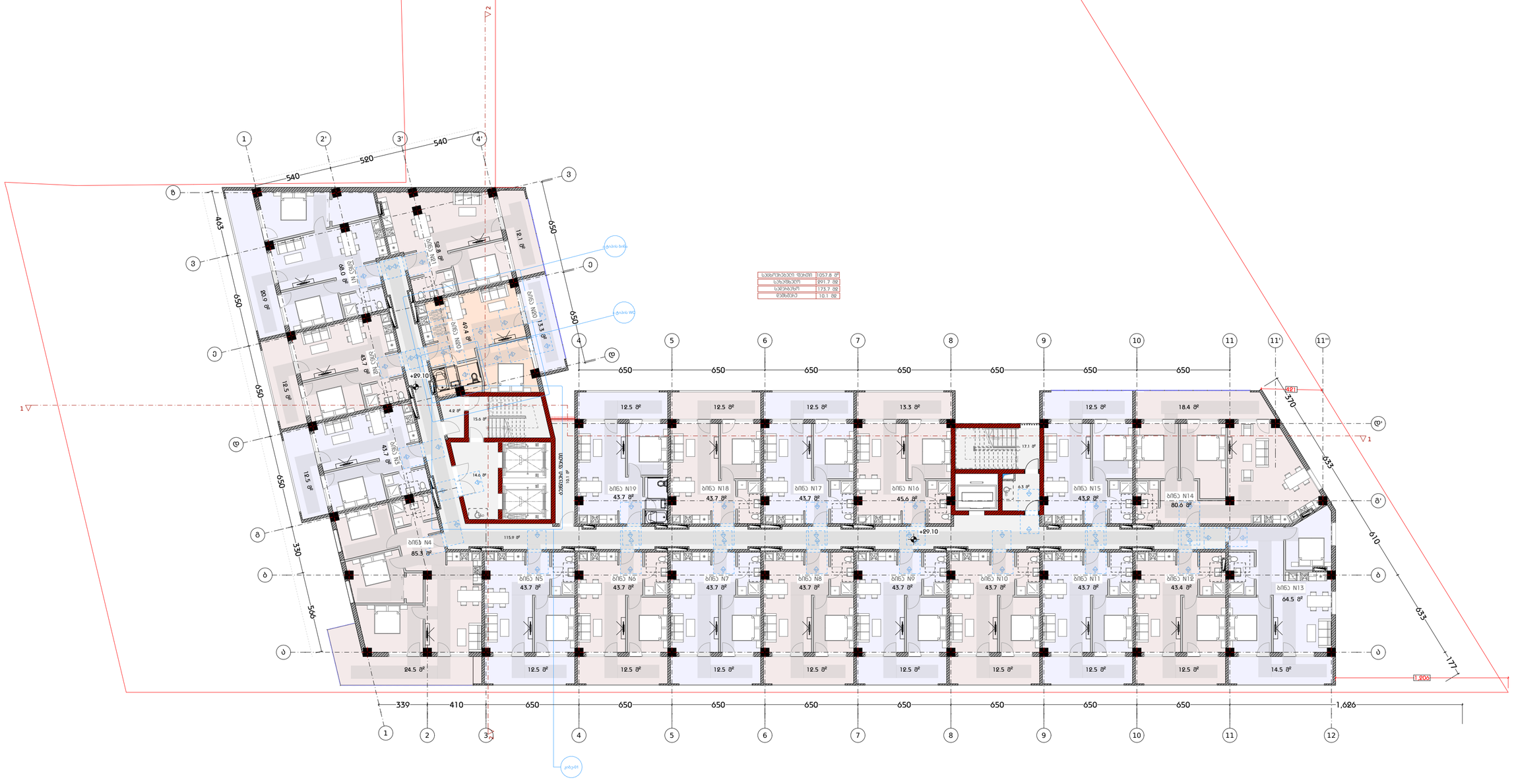
სულ ფართობი 1057.8 მ²
საერთო 891.7 მ²
საპირფარეშო 173.7 მ²
ტერასა 10.1 მ²
+29.10
ბინა N1 58.8 მ²
ბინა N2 68.0 მ²
ბინა N3 80.0 მ²
ბინა N4 85.3 მ²
ბინა N5 43.7 მ²
ბინა N6 43.7 მ²
ბინა N7 43.7 მ²
ბინა N8 43.7 მ²
ბინა N9 43.7 მ²
ბინა N10 43.7 მ²
ბინა N11 43.7 მ²
ბინა N12 43.4 მ²
ბინა N13 64.5 მ²
ბინა N14 80.0 მ²
ბინა N15 43.9 მ²
ბინა N16 45.6 მ²
ბინა N17 43.7 მ²
ბინა N18 43.7 მ²
ბინა N19 43.7 მ²
სალიფტო ბლოკი
სველი წერტილი
სველი წერტილი WC
სველი წერტილი
სველი წერტილი
სველი წერტილი

სართულის გეგმა +31.40 ნიშნულზე
მ. 1:200

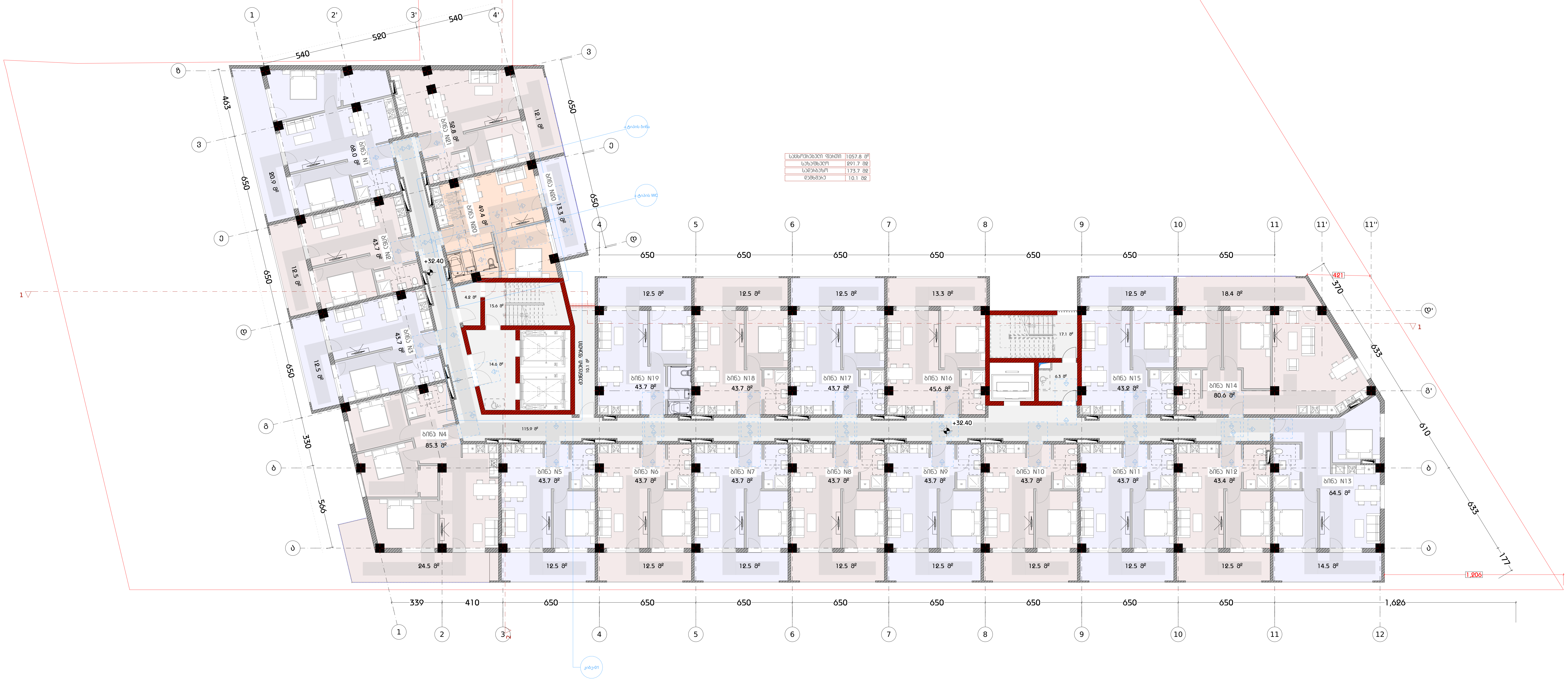

საცხოვრებელი ფართი	1057.8 მ²
საზაფხულო	291.7 მ2
სადარბაზო	173.7 მ2
დამხმარე	10.1 მ2

დამგეგმარებელი
DESIGNER IDENTIFICATION BLOCK
Room N13
მისამართი: უნივერსიტეტის ქ.25
www.R13.ge
@: contactR13@gmail.com
ს.კ. 405498750
დირექტორი
თორნიკე გვიანიძე
T: +995 591 51 31 61
T: +995 558 04 40 00

პროექტის დასახელება
PROJECT NAME
მრავალბინიანი საცხოვრებელი სახლი

დამკვეთი
CLIENT

პროექტის მისამართი
PROJECT ADDRESS
ქ.თბილისი, რაიონი სამგორი

ს/კ 01.19.39.006.208

ეტაპი
STAGE
არქიტექტურული პროექტი

ნახაზის სათაური
TITLE
გეგმა + 29.400 ნიშნულზე

შენიშვნა:

ფორმატი PAPER SIZE	მასშტაბი SCALE	ფურცლის N SHEET NO
A3	1:200	

არქიტექტორი
თორნიკე ბაკურიძე

არქიტექტორი
თორნიკე გვიანიძე

კონსტრუქტორი

დაამუშავა

სართულის გეგმა +35.70 ნიშნულზე
მ. 1:200

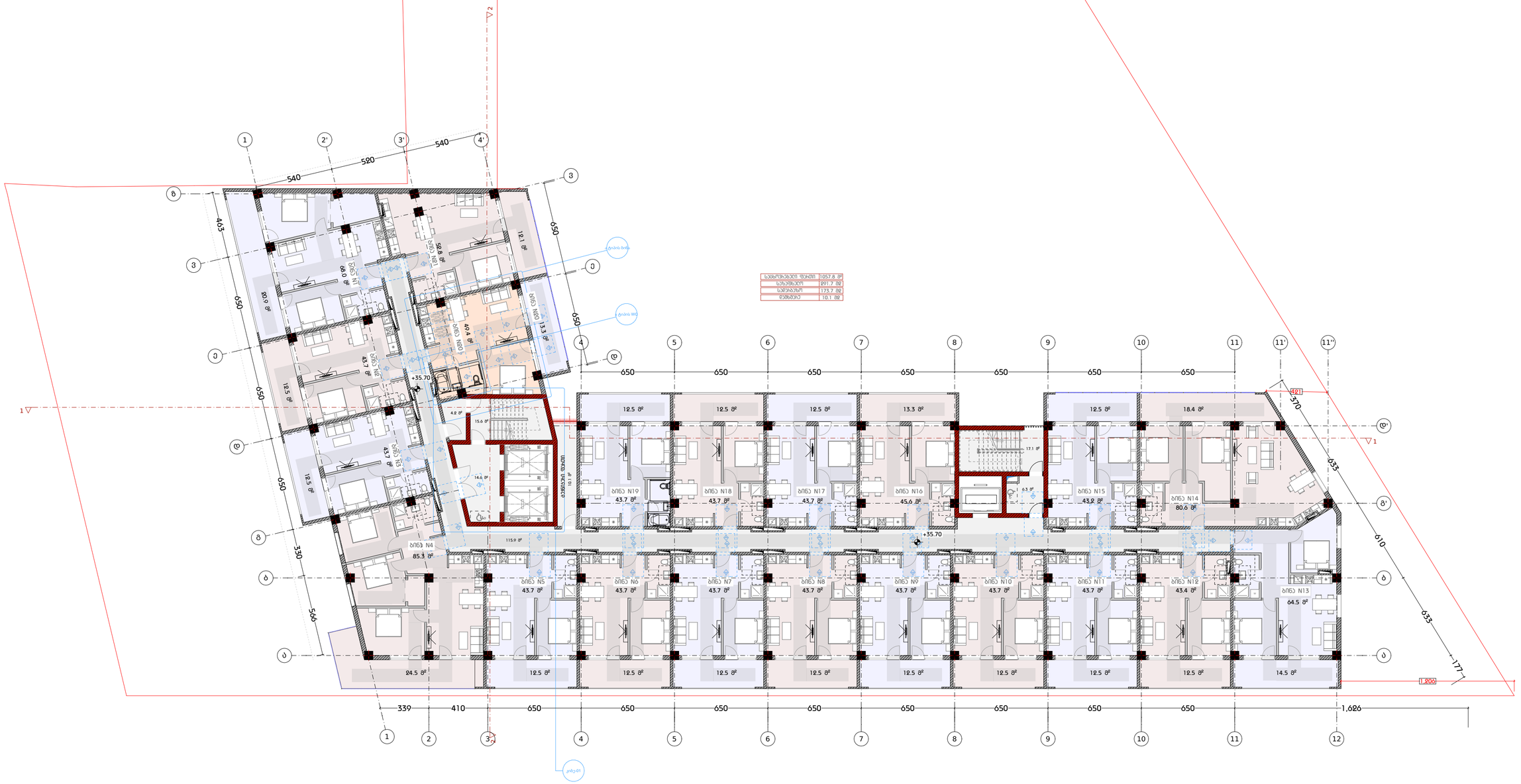

საერთო ფართი	1057.8 მ²
საბინაო	891.7 მ²
საერთო	173.7 მ²
დამხმარე	10.1 მ²

დამგეგმარებელი
DESIGNER IDENTIFICATION BLOC
Room N13
მისამართი: უნივერსიტეტის ქ.25
www.R13.ge
@: contactR13@gmail.com
ს.კ. 405498750
დირექტორი
თორნიკე მჭიაბიძე
T: +995 591 51 31 61
T: +995 558 04 40 00

პროექტის დასახელება
PROJECT NAME
მრავალბინიანი საცხოვრებელი სახლი

დამკვეთი
CLIENT

პროექტის მისამართი
PROJECT ADDRESS
ქ.თბილისი, რაიონი სამგორი

ს/კ 01.19.39.006.208

ეტაპი
STAGE
არქიტექტურული პროექტ

ნახაზის სათაური
TITLE
გეგმა + 32.700 ნიშნულზე

შენიშვნა:

ფორმატი	მასშტაბი	ფურცლის N
PAPER SIZE A3	SCALE 1:200	SHEET NO

არქიტექტორი
თორნიკე ბაკურიძე

არქიტექტორი
თორნიკე მჭიაბიძე

კონსტრუქტორი

დაამუშავა

სართულის გეგმა +39.00 ნიშნულზე
მ. 1:200

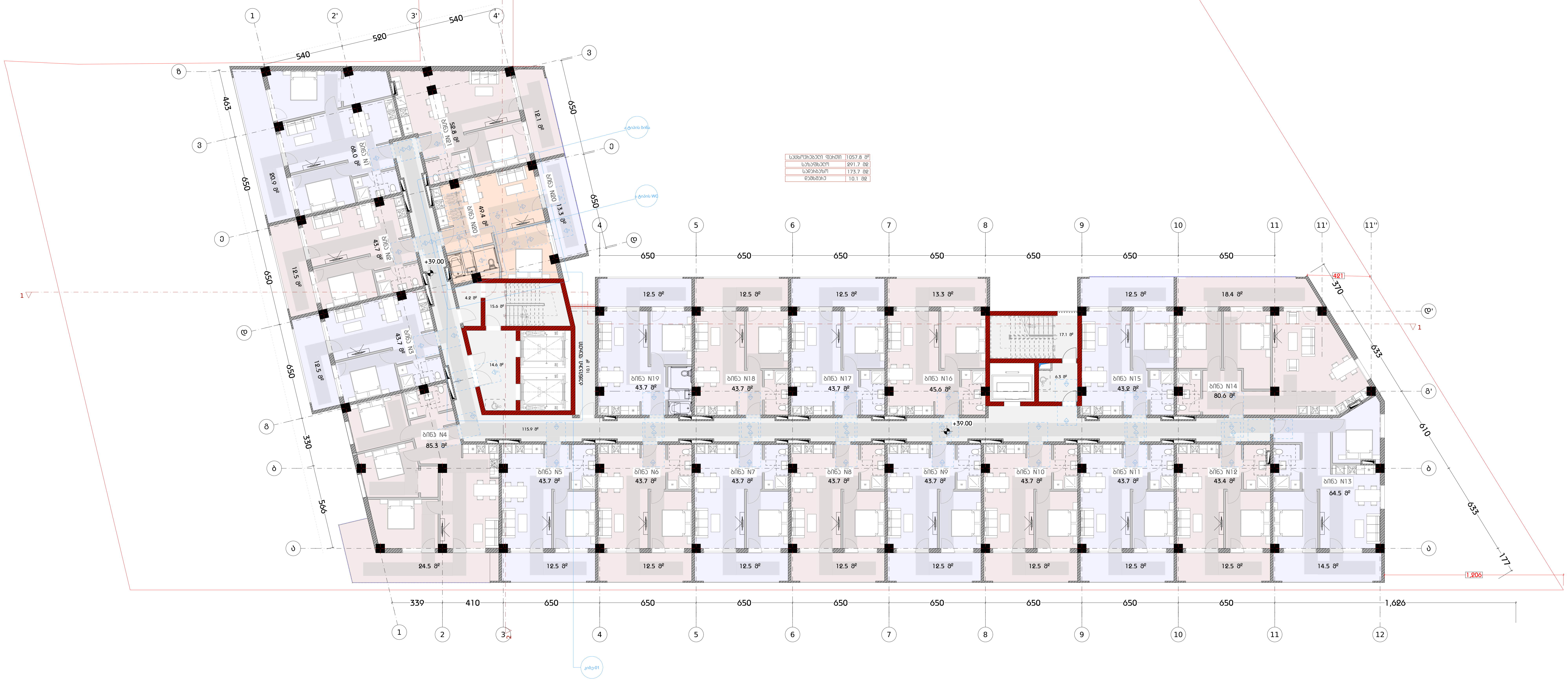

დამგეგმარებელი
DESIGNER IDENTIFICATION BLOCK
Room N13
მისამართი: უნივერსიტეტის ქ.25
www.R13.ge
@: contactR13@gmail.com
ს.კ. 405498750
დირექტორი
თორნიკე გვიანიძე
T: +995 591 51 31 61
T: +995 558 04 40 00

პროექტის დასახელება
PROJECT NAME
მრავალბინიანი საცხოვრებელი სახლი

დამკვეთი
CLIENT

პროექტის მისამართი
PROJECT ADDRESS
ქ.თბილისი, რაიონი სამგორი

ს/კ 01.19.39.006.208

ეტაპი
STAGE
არქიტექტურული პროექტი

ნახაზის სათაური
TITLE
გეგმა + 36.000 ნიშნულზე

შენიშვნა:

ფორმატი PAPER SIZE	მასშტაბი SCALE	ფურცლის N SHEET NO
A3	1:200	

არქიტექტორი
თორნიკე ბაკურიძე

არქიტექტორი
თორნიკე გვიანიძე

კონსტრუქტორი

დაამუშავა

სართულის გეგმა +42.30 ნიშნულზე
მ. 1:200

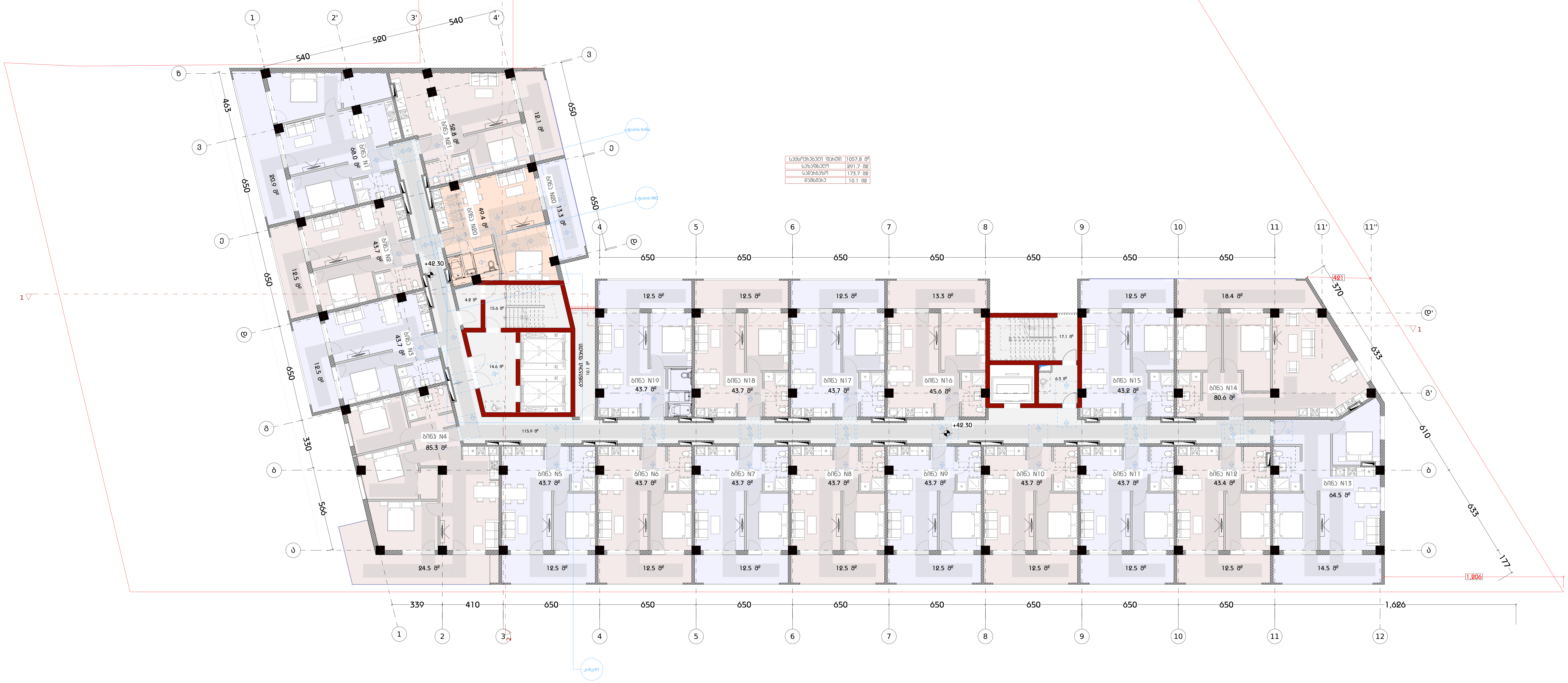

დამგეგმარებელი DESIGNER IDENTIFICATION BLOCK	
Room N13 მისამართი: უნივერსიტეტის ქ.25	
www.R13.ge	
@: contactR13@gmail.com	
ს.კ. 405498750	
დირექტორი თორნიკე გვიანიძე	
T: +995 591 51 31 61 T: +995 558 04 40 00	
პროექტის დასახელება PROJECT NAME	მრავალბინიანი საცხოვრებელი სახლი
დამკვეთი CLIENT	
პროექტის მისამართი PROJECT ADDRESS	ქ.თბილისი, რაიონი სამგორი
ს/კ 01.19.39.006.208	
ეტაპი STAGE	არქიტექტურული პროექტი
ნახაზის სათაური TITLE	გეგმა + 39.300 ნიშნულზე
შენიშვნა:	
ფორმატი PAPER SIZE: A3	მასშტაბი SCALE: 1:200
ფურცლის N SHEET NO	
არქიტექტორი თორნიკე ბაკურიძე	
არქიტექტორი თორნიკე გვიანიძე	
კონსტრუქტორი	
დაამუშავა	

სართულის გეგმა +45.60 ნიშნულზე
მ. 1:200

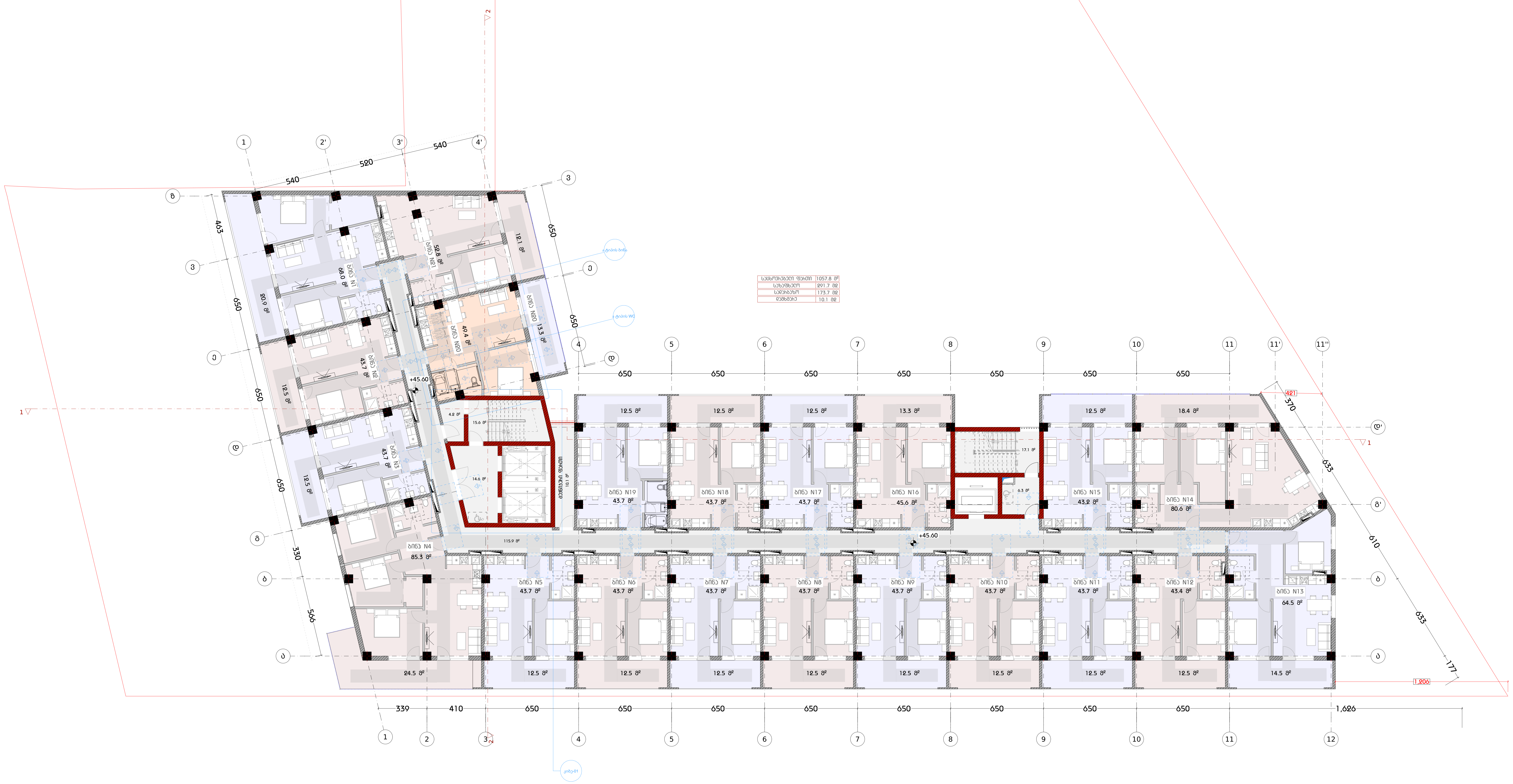

საცხოვრებელი ფართი	1057.8 მ²
საზაფხულო	291.7 მ2
სადარბაზო	173.7 მ2
დამხმარე	10.1 მ2

დამგეგმარებელი
DESIGNER IDENTIFICATION BLOCK
Room N13
მისამართი: უნივერსიტეტის ქ.25
www.R13.ge
@: contactR13@gmail.com
ს.კ. 405498750
დირექტორი
თორნიკე გვიანიძე
T: +995 591 51 31 61
T: +995 558 04 40 00

პროექტის დასახელება
PROJECT NAME
მრავალბინიანი საცხოვრებელი სახლი

დამკვეთი
CLIENT

პროექტის მისამართი
PROJECT ADDRESS
ქ.თბილისი, რაიონი სამგორი

ს/კ 01.19.39.006.208

ეტაპი
STAGE
არქიტექტურული პროექტი

ნახაზის სათაური
TITLE
გეგმა + 42.600 ნიშნულზე

შენიშვნა:

ფორმატი PAPER SIZE	მასშტაბი SCALE	ფურცლის N SHEET NO
A3	1:200	

არქიტექტორი
თორნიკე ბაკურიძე
არქიტექტორი
თორნიკე გვიანიძე
კონსტრუქტორი

დაამუშავა

სართულის გეგმა +48.90 ნიშნულზე
მ. 1:200

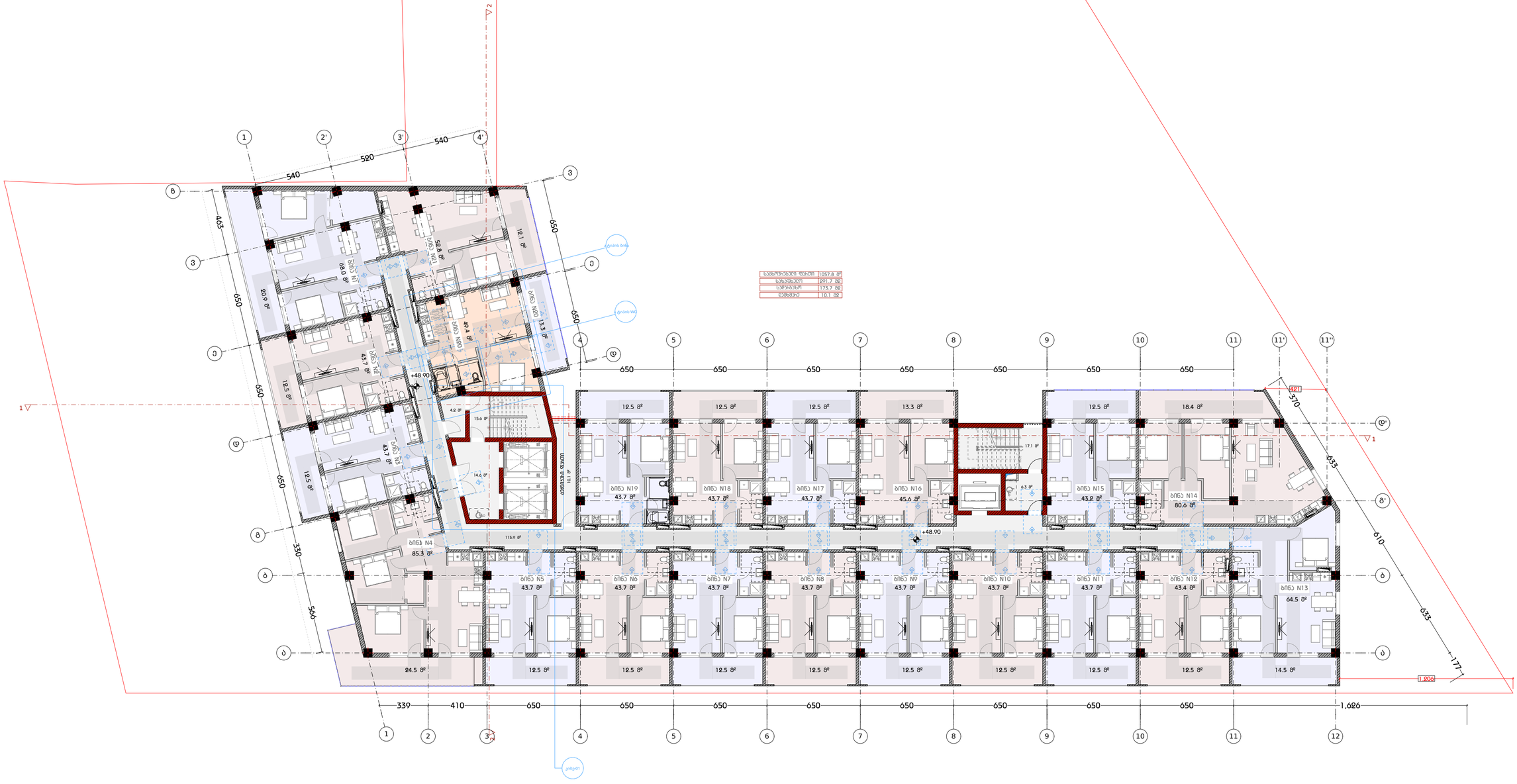

დამგეგმარებელი
DESIGNER IDENTIFICATION BLOC

Room N13
მისამართი: უნივერსიტეტის ქ.25
www.R13.ge
@: contactR13@gmail.com
ს.კ. 405498750
დირექტორი
თორნიკე მჭიაბიძე
T: +995 591 51 31 61
T: +995 558 04 40 00

პროექტის დასახელება
PROJECT NAME
მრავალბინიანი საცხოვრებელი სახლი

დამკვეთი
CLIENT

პროექტის მისამართი
PROJECT ADDRESS
ქ.თბილისი, რაიონი სამგორი

ს/კ 01.19.39.006.208

ეტაპი
STAGE
არქიტექტურული პროექტ

ნახაზის სათაური
TITLE
გეგმა + 45.900 ნიშნულზე

შენიშვნა:

ფორმატი	მასშტაბი	ფურცლის N
PAPER SIZE A3	SCALE 1:200	SHEET NO

არქიტექტორი
თორნიკე ბაკრაძე

არქიტექტორი
თორნიკე მჭიაბიძე

კონსტრუქტორი

დაამუშავა

სართულის გეგმა +52.20 ნიშნულზე
მ. 1:200

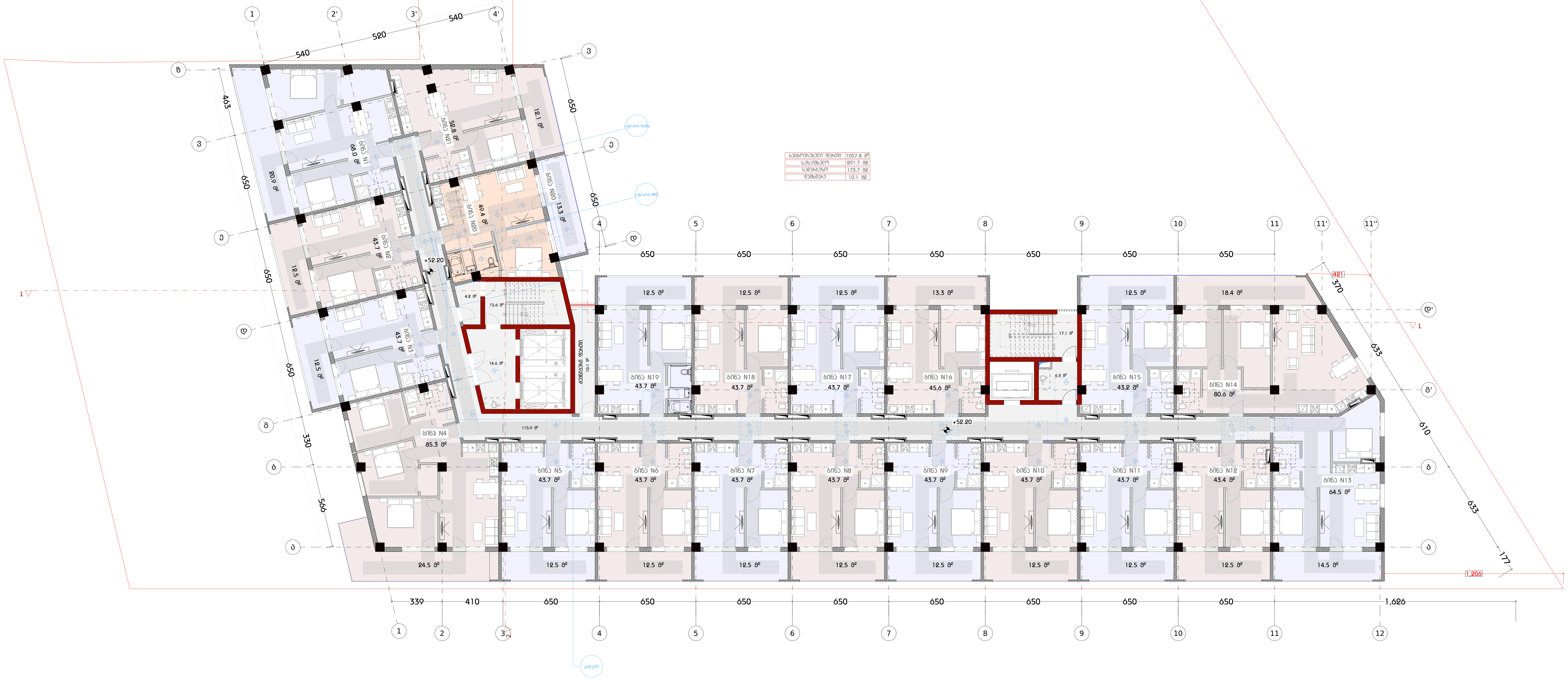

დამგეგმარებელი
DESIGNER IDENTIFICATION BLOCK

Room N13
მისამართი: უნივერსიტეტის ქ.25
www.R13.ge
@: contactR13@gmail.com
ს.კ. 405498750
დირექტორი
თორნიკე გვიანიძე
T: +995 591 51 31 61
T: +995 558 04 40 00

პროექტის დასახელება
PROJECT NAME
მრავალბინიანი საცხოვრებელი სახლი

დამკვეთი
CLIENT

პროექტის მისამართი
PROJECT ADDRESS
ქ.თბილისი, რაიონი სამგორი

ს/კ 01.19.39.006.208

ეტაპი
STAGE
არქიტექტურული პროექტი

ნახაზის სათაური
TITLE
გეგმა + 49.200 ნიშნულზე

შენიშვნა:

ფორმატი PAPER SIZE	მასშტაბი SCALE	ფურცლის N SHEET NO
A3	1:200	

არქიტექტორი
თორნიკე ბაკურიძე

არქიტექტორი
თორნიკე გვიანიძე

კონსტრუქტორი

დაამუშავა

სართულის გეგმა +58.50 ნიშნულზე
მ. 1:200

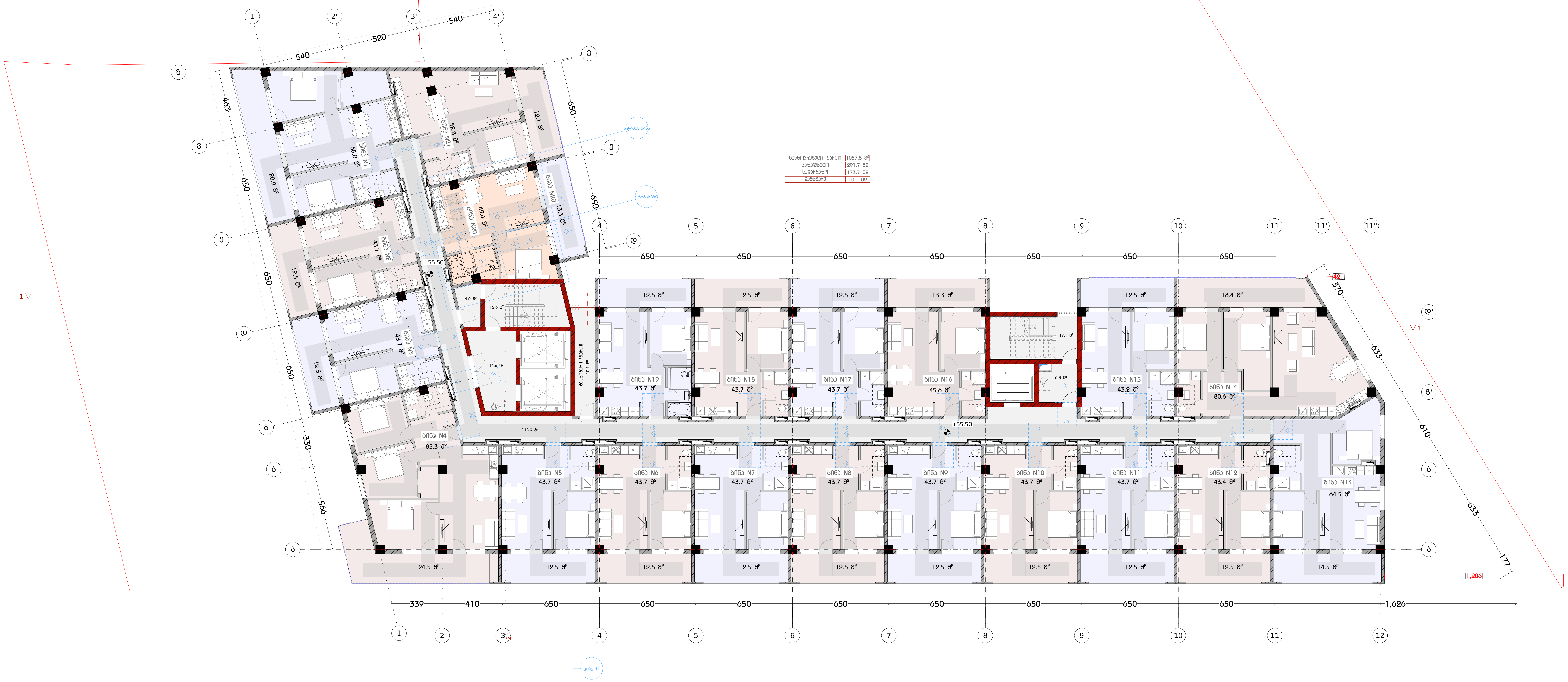

საცხოვრებელი ფართი	1057.8 მ²
საზაფხულო	291.7 მ2
სადარბაზო	173.7 მ2
დამხმარე	10.1 მ2

დამგეგმარებელი
DESIGNER IDENTIFICATION BLOCK
Room N13
მისამართი: უნივერსიტეტის ქ.25
www.R13.ge
@: contactR13@gmail.com
ს.კ. 405498750
დირექტორი
თორნიკე გვიანიძე
T: +995 591 51 31 61
T: +995 558 04 40 00

პროექტის დასახელება
PROJECT NAME
მრავალბინიანი საცხოვრებელი სახლი

დამკვეთი
CLIENT

პროექტის მისამართი
PROJECT ADDRESS
ქ.თბილისი, რაიონი სამგორი

ს/კ 01.19.39.006.208

ეტაპი
STAGE
არქიტექტურული პროექტი

ნახაზის სათაური
TITLE
გეგმა + 52.500 ნიშნულზე

შენიშვნა:

ფორმატი PAPER SIZE	მასშტაბი SCALE	ფურცლის N SHEET NO
A3	1:200	

არქიტექტორი
თორნიკე ბაკურიძე

არქიტექტორი
თორნიკე გვიანიძე

კონსტრუქტორი

დაამუშავა

სახურავის გეგმა +58.80 ნიშნულზე მ. 1:200

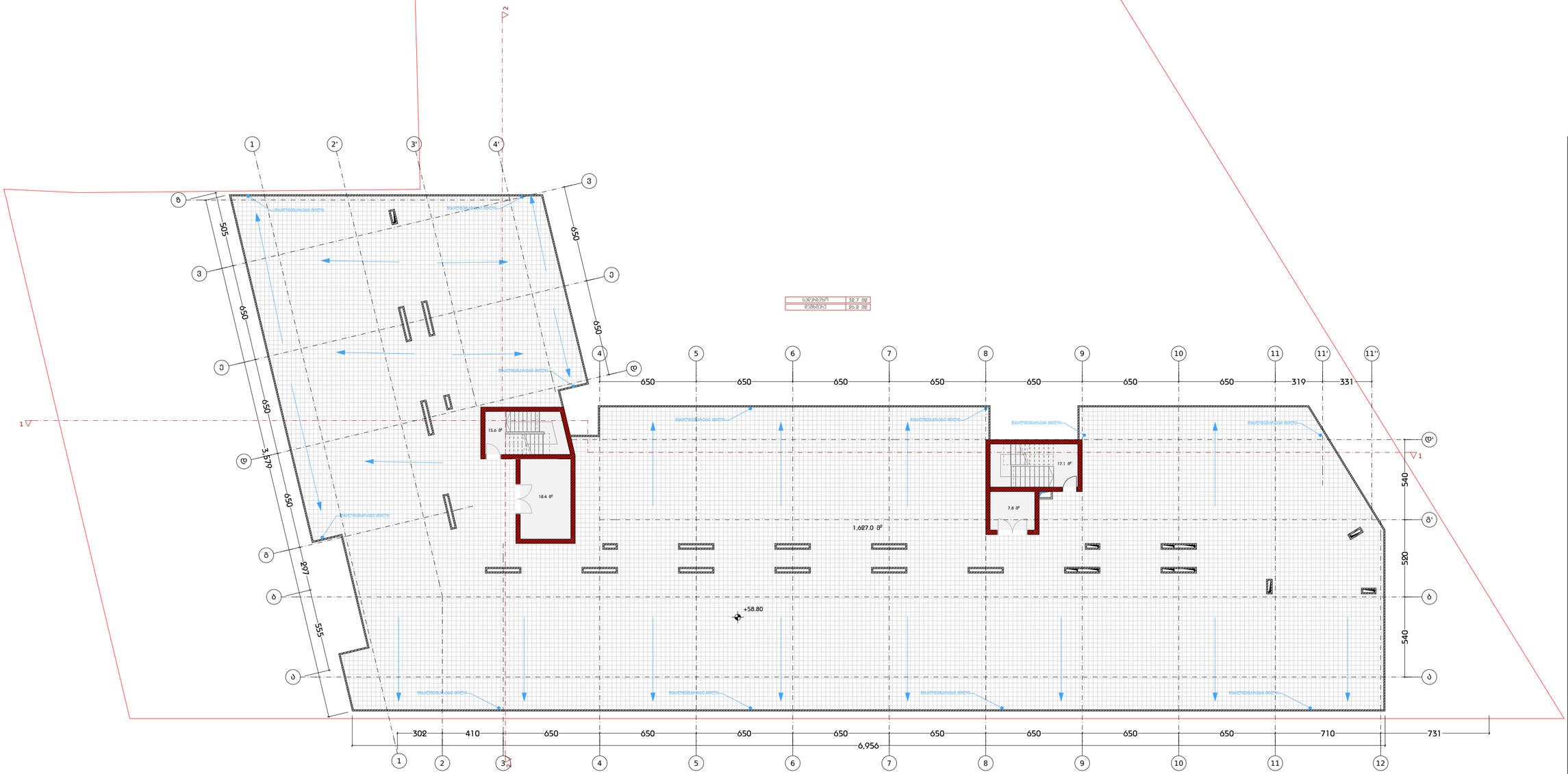
1
2'
3'
4'
2
1
2
3
4
5
6
7
8
9
10
11
11'
11''
12
ა
ბ
გ
დ
დ'
ე
ვ
ზ
650
505
650
650
650

სახურავის გეგმა მ. 1:200

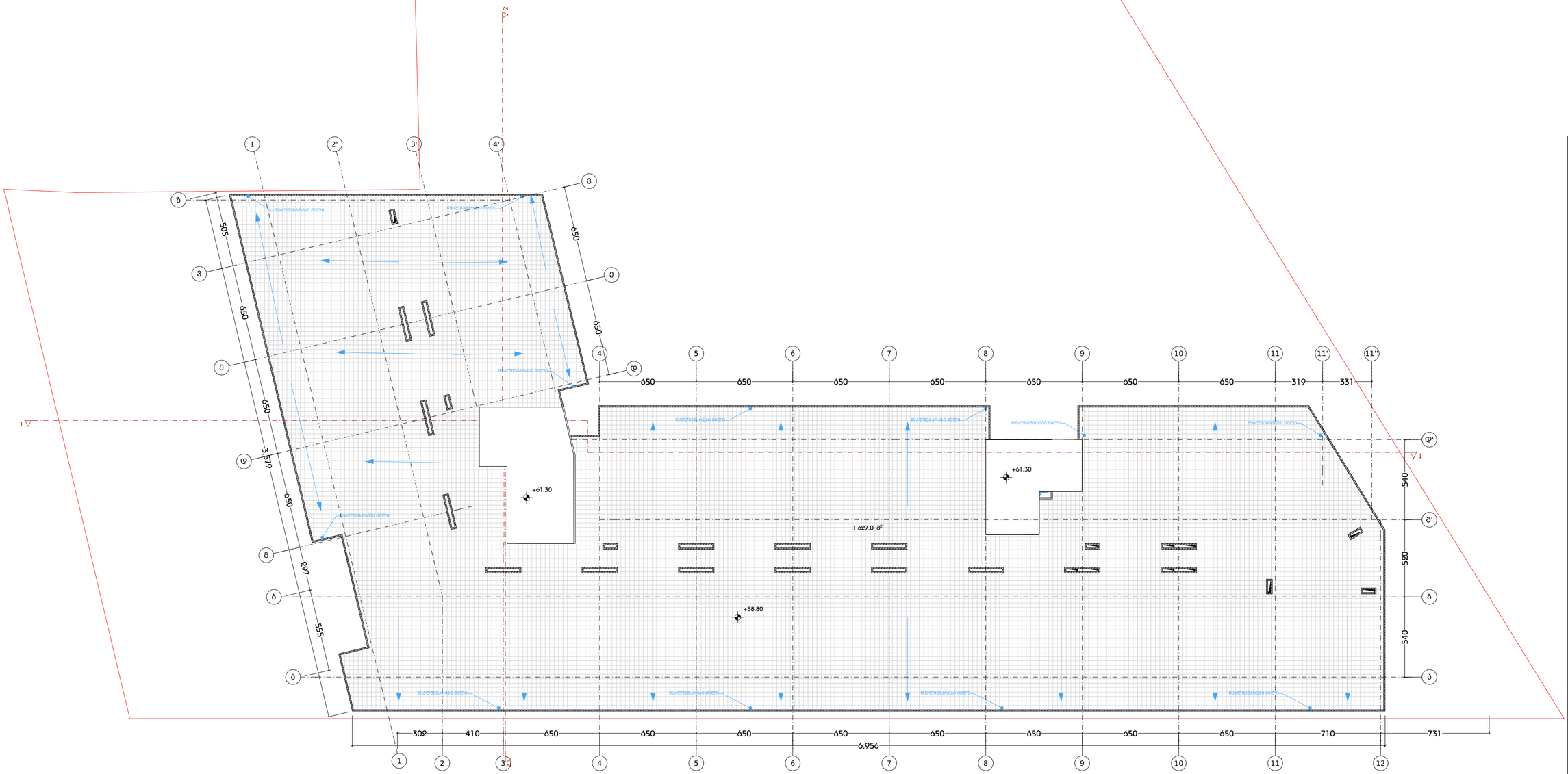

დამგეგმარებელი
DESIGNER IDENTIFICATION BLOC

Room N13
მისამართი: უნივერსიტეტის ქ.25
www.R13.ge
@: contactR13@gmail.com
ს.კ. 405498750

დირექტორი
თორნიკე მჭიაბიძე

T: +995 591 51 31 61
T: +995 558 04 40 00

პროექტის დასახელება
PROJECT NAME
მრავალბინიანი საცხოვრებელი სახლი

დამკვეთი
CLIENT

პროექტის მისამართი
PROJECT ADDRESS
ქ.თბილისი, რაიონი სამგორი

ს/კ 01.19.39.006.208

ეტაპი
STAGE
არქიტექტურული პროექტ

ნახაზის სათაური
TITLE

შენიშვნა:

ფორმატი	მასშტაბი	ფურცლის N
PAPER SIZE A3	SCALE 1:	SHEET NO

არქიტექტორი
თორნიკე ბაკარიძე

არქიტექტორი
თორნიკე მჭიაბიძე

კონსტრუქტორი

დაამუშავა

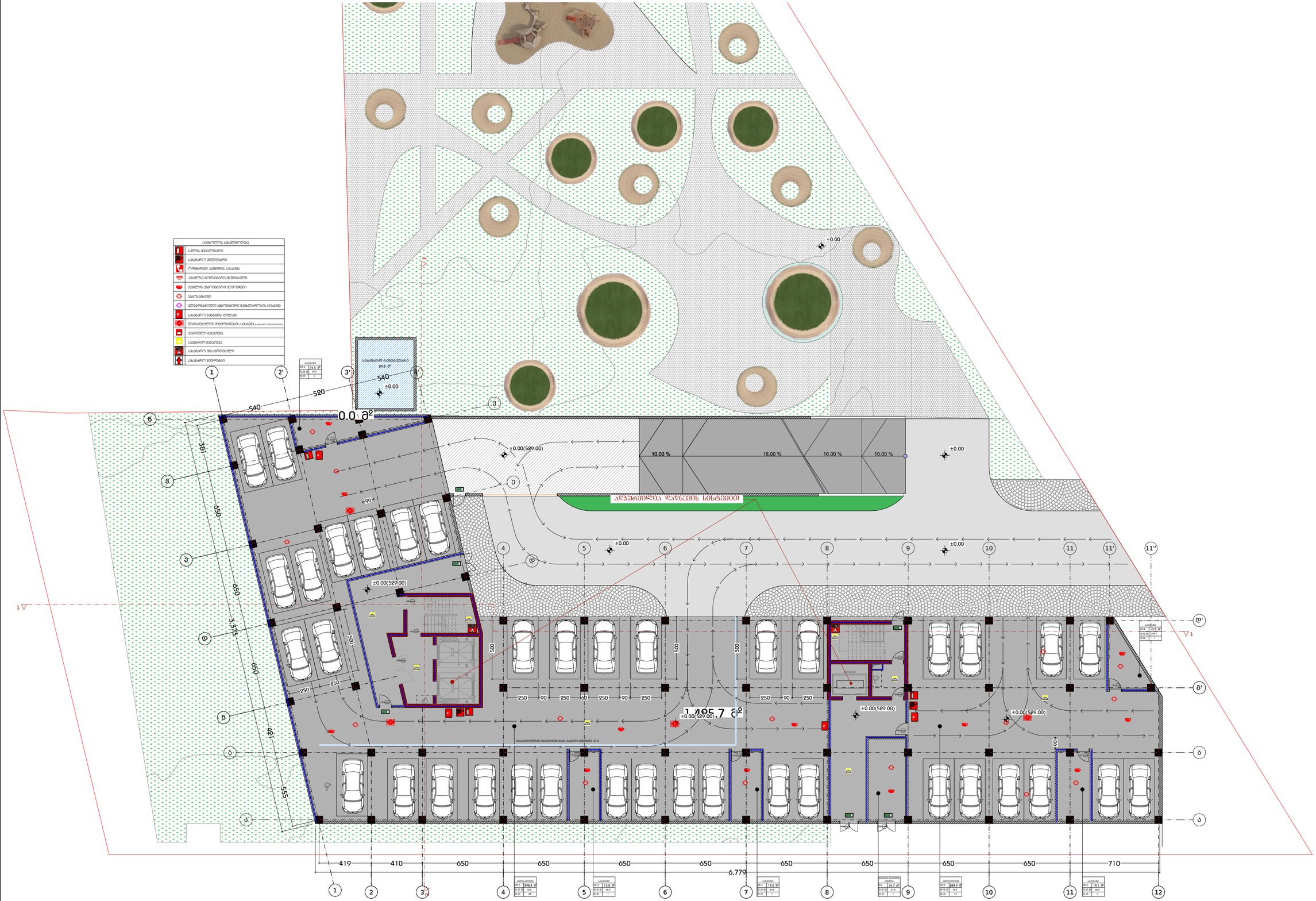

დამგეგმარებელი
DESIGNER IDENTIFICATION BLOC

Room N13

მისამართი: უნივერსიტეტის ქ.25

www.R13.ge

@: contactR13@gmail.com

ს.კ. 405498750

დირექტორი

თორნიკე მამიაშვილი

T: +995 591 51 31 61
T: +995 558 04 40 00

პროექტის დასახელება
PROJECT NAME

მრავალბინიანი საცხოვრებელი სახლი

დამკვეთი
CLIENT

პროექტის მისამართი
PROJECT ADDRESS
ქ.თბილისი, რაიონი საგმირო

ს/კ 01.19.39.006.208

ეტაპი
STAGE
არქიტექტურული პროექტი

ნახაზის სათაური
TITLE

შენიშვნა:

ფორმატი
PAPER SIZE
A3

მასშტაბი
SCALE
1:200

ფურცლის N
SHEET NO

არქიტექტორი
თორნიკე ბაკურიძე

არქიტექტორი
თორნიკე მამიაშვილი

კონსტრუქტორი

დაამუშავა

სიმბოლოს განმარტება
ხანძრის ავზარმრთველი
სახანძრო მილსადენი
ოროპორული ავზარმრთველი სისტემა
ავზარმრთველი მორეკლირე მილსადენები
ავზარმრთველი ავზარმრთველი ელექტრომრთველი
ავზარმრთველი ავზარმრთველი
ელექტრომრთველი ავზარმრთველი ავზარმრთველი სისტემა
სახანძრო მანქანის ტერმინალი
თამაშვანძრთვის მრთველის სისტემა
ავზარმრთველი მანქანები
სავარძლიანი მანქანები
სახანძრო მისაერთებელი
სახანძრო ჰიდრანტი

ტერიტორიის ბალანსი	
ჯამი	1360.5 მ²
00 ტ 00	23
00 ტ 00	129

სართული	
ჯამი	14.6 მ²
00 ტ 00	49.3
00 ტ	1

ტერიტორიის ბალანსი	
ჯამი	1 245.1 მ²
00 ტ 00	18.6
00 ტ	67

ასფალტით დაფარვის სისტემით

დამგეგმარებელი
DESIGNER IDENTIFICATION BLOCK

Room N13
მისამართი: უნივერსიტეტის ქ.25
www.R13.ge
@: contactR13@gmail.com
ს.კ. 405498750

დირექტორი
თორნიკე მჭიაბიძე

T: +995 591 51 31 61
T: +995 558 04 40 00

პროექტის დასახელება
PROJECT NAME

მრავალბინიანი საცხოვრებელი სახლი

დამკვეთი
CLIENT

პროექტის მისამართი
PROJECT ADDRESS
ქ.თბილისი, რაიონი სამგორი

ს/კ 01.19.39.006.208

ეტაპი
STAGE
არქიტექტურული პროექტი

ნახაზის სათაური
TITLE

შენიშვნა:

ფორმატი	მასშტაბი	ფურცლის N
PAPER SIZE A3	SCALE 1:200	SHEET NO

არქიტექტორი
თორნიკე ბაკურიძე

არქიტექტორი
თორნიკე მჭიაბიძე

კონსტრუქტორი

დაამუშავა

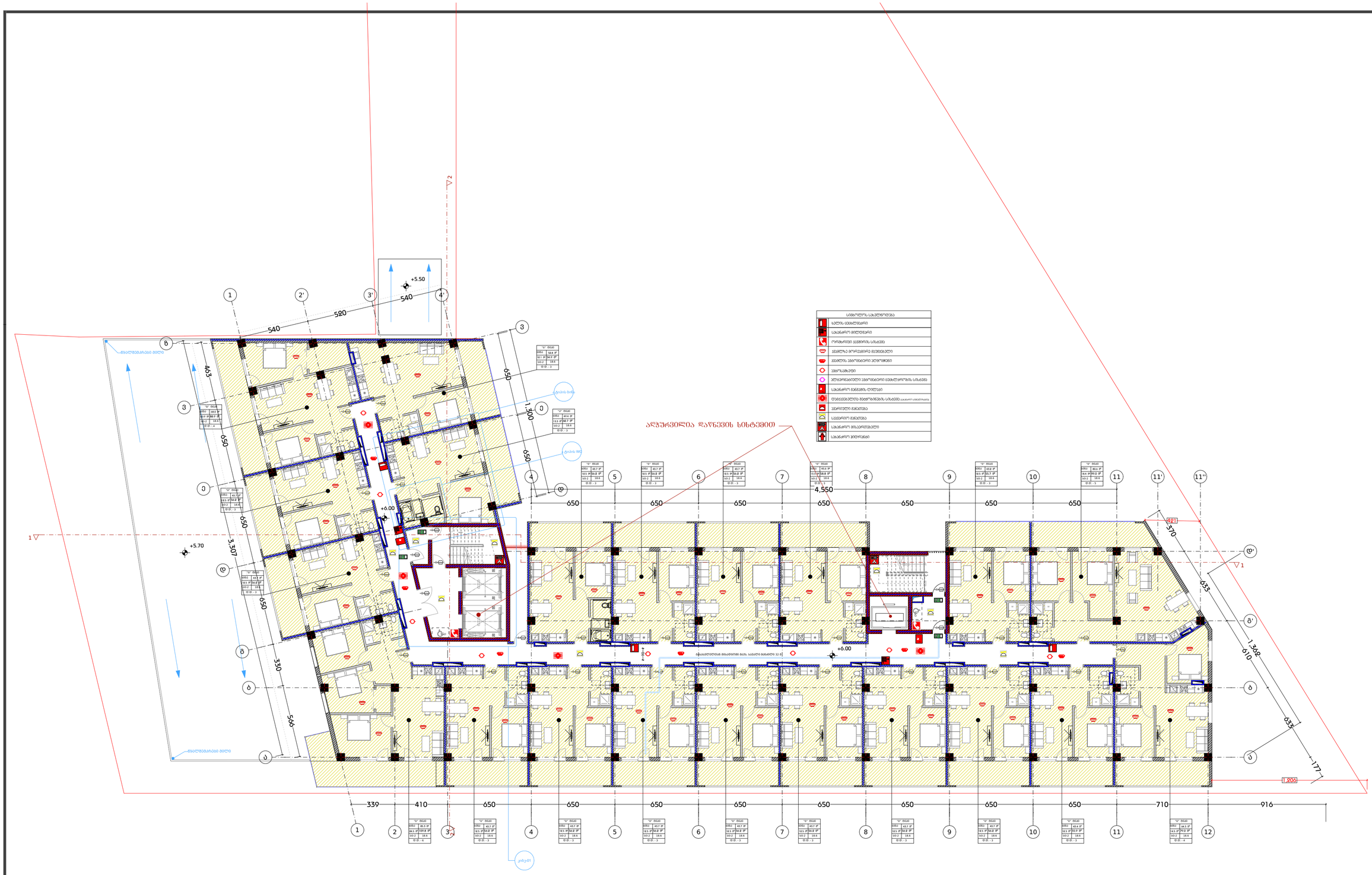
ᲐᲚᲐᲜᲘᲡ ᲓᲐᲜᲘᲨᲜᲣᲚᲝᲑᲐ
ᲐᲞᲔᲠᲢᲘᲕᲘᲡ ᲓᲐᲜᲘᲨᲜᲣᲚᲝᲑᲐ
ᲡᲐᲮᲐᲜᲒᲠᲫᲚᲘᲕᲘ ᲛᲝᲫᲠᲐᲝᲑᲘᲡ ᲒᲐᲛᲝᲡᲐᲮᲣᲚᲔᲑᲐ
ᲡᲐᲮᲐᲜᲒᲠᲫᲚᲘᲕᲘ ᲐᲕᲢᲝᲛᲐᲢᲘᲖᲘᲠᲔᲑᲣᲚᲘ ᲮᲛᲝᲕᲐᲜᲘ ᲨᲔᲛᲐᲕᲐᲚᲘ ᲡᲘᲒᲜᲐᲚᲘᲖᲐᲪᲘᲘᲡ ᲒᲐᲜᲗᲐᲕᲡᲔᲑᲐ
ᲡᲐᲮᲐᲜᲒᲠᲫᲚᲘᲕᲘ ᲐᲕᲢᲝᲛᲐᲢᲘᲖᲘᲠᲔᲑᲣᲚᲘ ᲮᲛᲝᲕᲐᲜᲘ ᲨᲔᲛᲐᲕᲐᲚᲘ ᲡᲘᲒᲜᲐᲚᲘᲖᲐᲪᲘᲘᲡ ᲒᲐᲜᲗᲐᲕᲡᲔᲑᲐ ᲐᲣᲓᲘᲢᲝᲠᲘᲣᲛᲨᲘ
ᲐᲕᲐᲠᲘᲖᲣᲚᲘ ᲐᲪᲜᲝᲑᲔᲑᲘᲡ ᲓᲐᲛᲐᲪᲕᲘᲡ ᲡᲘᲡᲢᲔᲛᲐ
ᲡᲐᲮᲐᲜᲒᲠᲫᲚᲘᲕᲘ ᲛᲝᲛᲡᲐᲮᲣᲠᲔᲑᲘᲡ ᲡᲘᲡᲢᲔᲛᲐ
ᲡᲐᲮᲐᲜᲒᲠᲫᲚᲘᲕᲘ ᲛᲘᲙᲠᲝᲤᲝᲜᲘᲡ ᲡᲘᲡᲢᲔᲛᲐ
ᲡᲐᲮᲐᲜᲒᲠᲫᲚᲘᲕᲘ ᲨᲘᲓᲐᲠᲔᲜᲘᲡ ᲡᲘᲡᲢᲔᲛᲐ
ᲐᲦᲛᲝᲡᲐᲕᲚᲔᲗᲘ ᲛᲘᲛᲐᲠᲗᲣᲚᲔᲑ

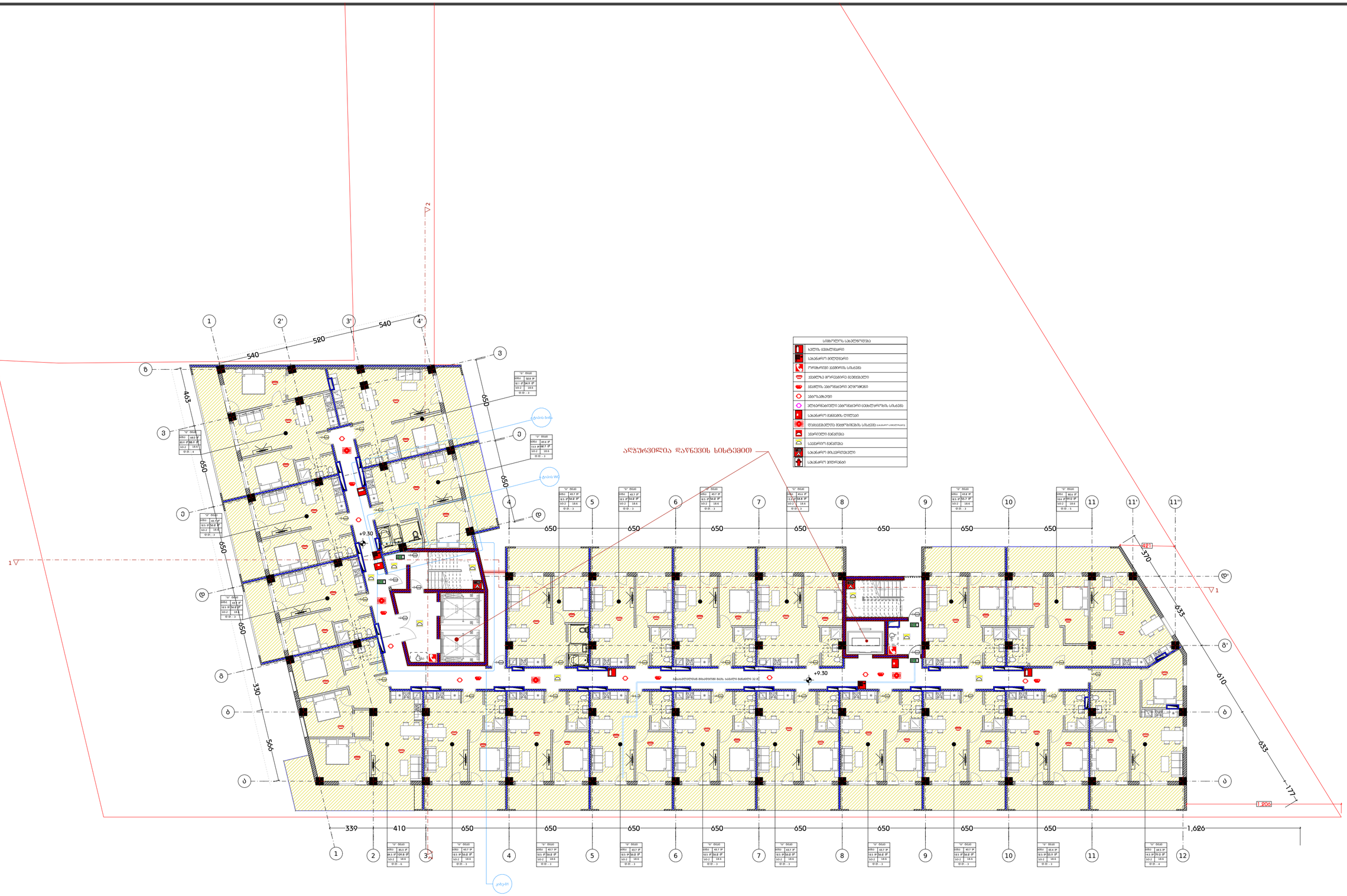
ანშუფრივილია დაწნევის სისტემით
სპეციალური აღნიშვნები
ხანძრის ავტომატიკა
სპეციალური მოწყობილობები
ორმხრივი ავტომატიკა სისტემა
ავტომატიკა ორკავიანი მექანიზმები
ავტომატიკა პასიური ელემენტები
ავტომატიკა
ელექტრონული ავტომატიკის ელემენტები სპეციალური აღნიშვნის სისტემა
სპეციალური განკუთვნება
მეხამრიდი მანქანები ელემენტები სპეციალური აღნიშვნის სისტემა
ავარიული განკუთვნება
სველპროცეს განკუთვნება
სპეციალური მოპირკეთები
სპეციალური პოლიტიკები
+9.30
+9.30
+9.30

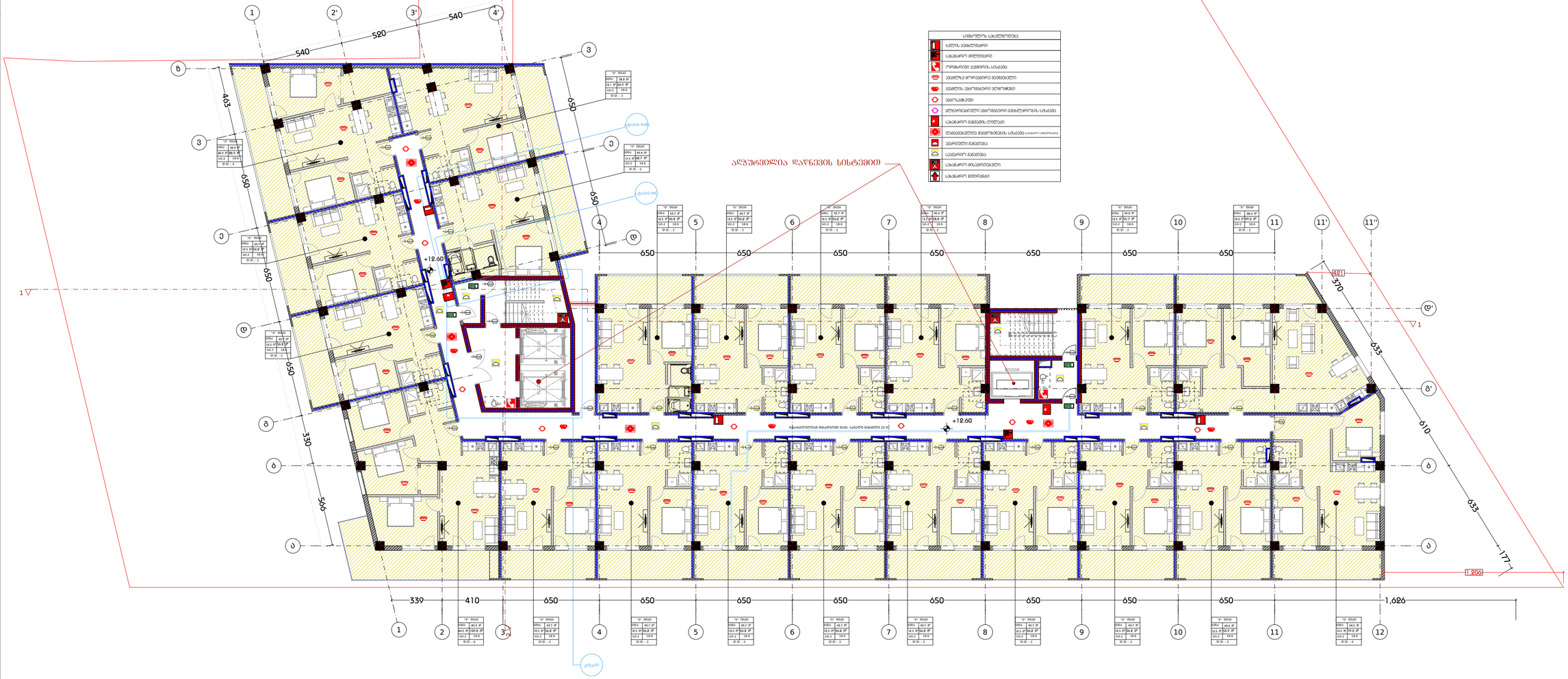
ასფალტის მისასვლელი გზა
ტროტუარი
ტროტუარი WC
+12.60
ალუმინის ფანჯრების ბლოკი, სამკერდე 32 სმ
ალუმინის ფანჯრების ბლოკი
ალუმინის ფანჯრების ბლოკი
ალუმინის ფანჯრების ბლოკი

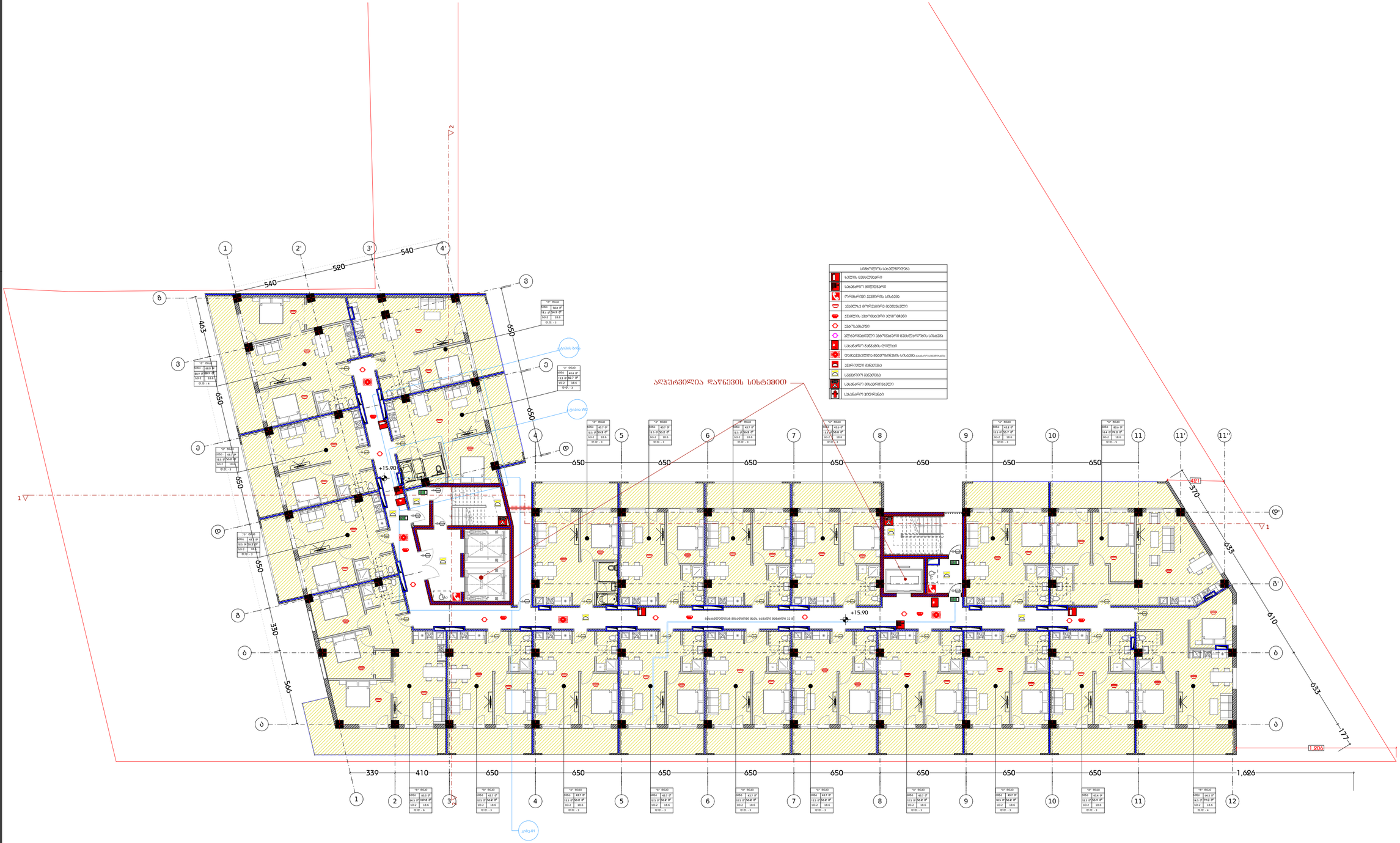
ალპური ხედის მხარე
ტაძრის მხარე
+15.90
+15.90
540
520
540
463
650
650
650

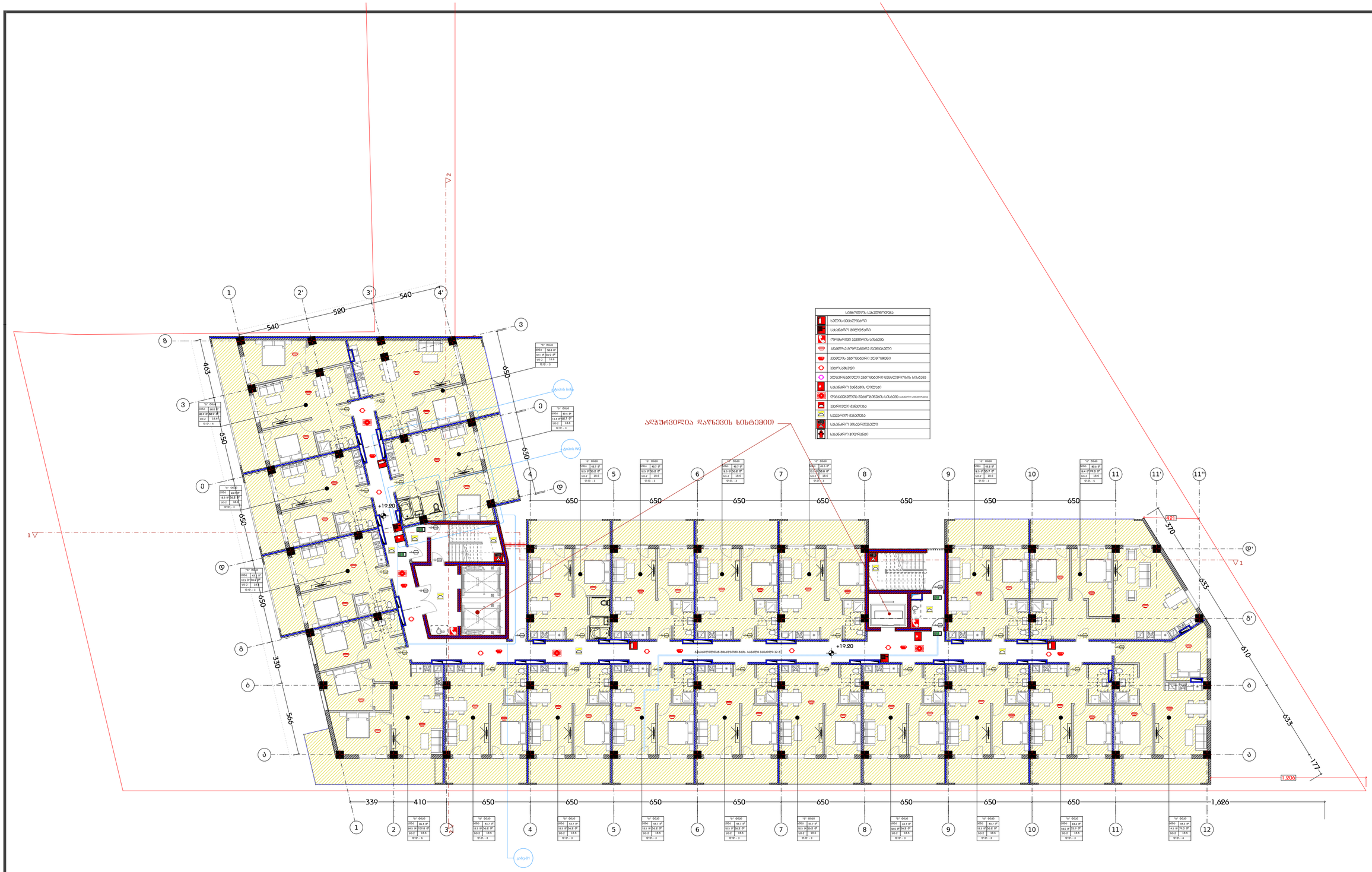
ასანთქარი
ასანთქარი
+19.20
+19.20
ასანთქარი
ასანთქარი
ასანთქარი

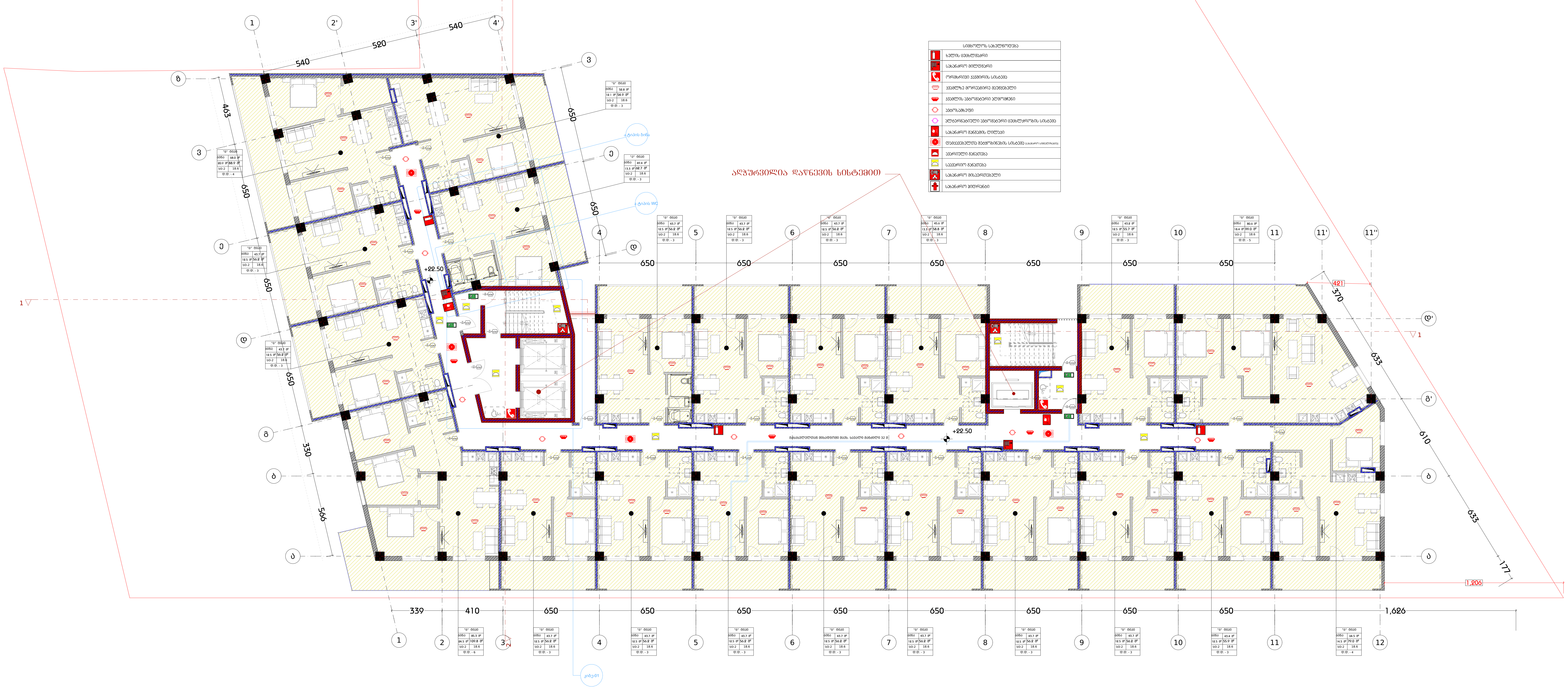

სიმბოლოს სახელწოდება	
	ხელის ცეცხლმაქრი
	სახანძრო მილდგარი
	ორმხრივი კავშირის სისტემა
	კვამლზე მორეაგირე მაუწყებელი
	კვამლის ავტომატური აღმომჩენი
	ავტოსაშხეფი
	ალტერნატიული ავტომატური ცეცხლქრობის სისტემა
	სახანძრო განგაშის ღილაკი
	დამკავებელთა შეტყობინების სისტემა (სახანძრო სიგნალიზაცია)
	ავარიული განათება
	საავარიო განათება
	სახანძრო მისაერთებელი
	სახანძრო ჰიდრანტი

დამგეგმარებელი
DESIGNER IDENTIFICATION BLOCK
Room N13
მისამართი: უნივერსიტეტის ქ.25
www.R13.ge
@: contactR13@gmail.com
ს.კ. 405498750
დირექტორი
თორნიკე გვიანიძე
T: +995 591 51 31 61
T: +995 558 04 40 00

პროექტის დასახელება
PROJECT NAME
მრავალბინიანი საცხოვრებელი სახლი

დამკვეთი
CLIENT

პროექტის მისამართი
PROJECT ADDRESS
ქ.თბილისი, რაიონი სამგორი

ს/კ 01.19.39.006.208

ეტაპი
STAGE
არქიტექტურული პროექტი

ნახაზის სათაური
TITLE

შენიშვნა:

ფორმატი PAPER SIZE	მასშტაბი SCALE	ფურცლის N SHEET NO
A3	1:200	

არქიტექტორი
თორნიკე ბაკურიძე

არქიტექტორი
თორნიკე გვიანიძე

კონსტრუქტორი

დაამუშავა

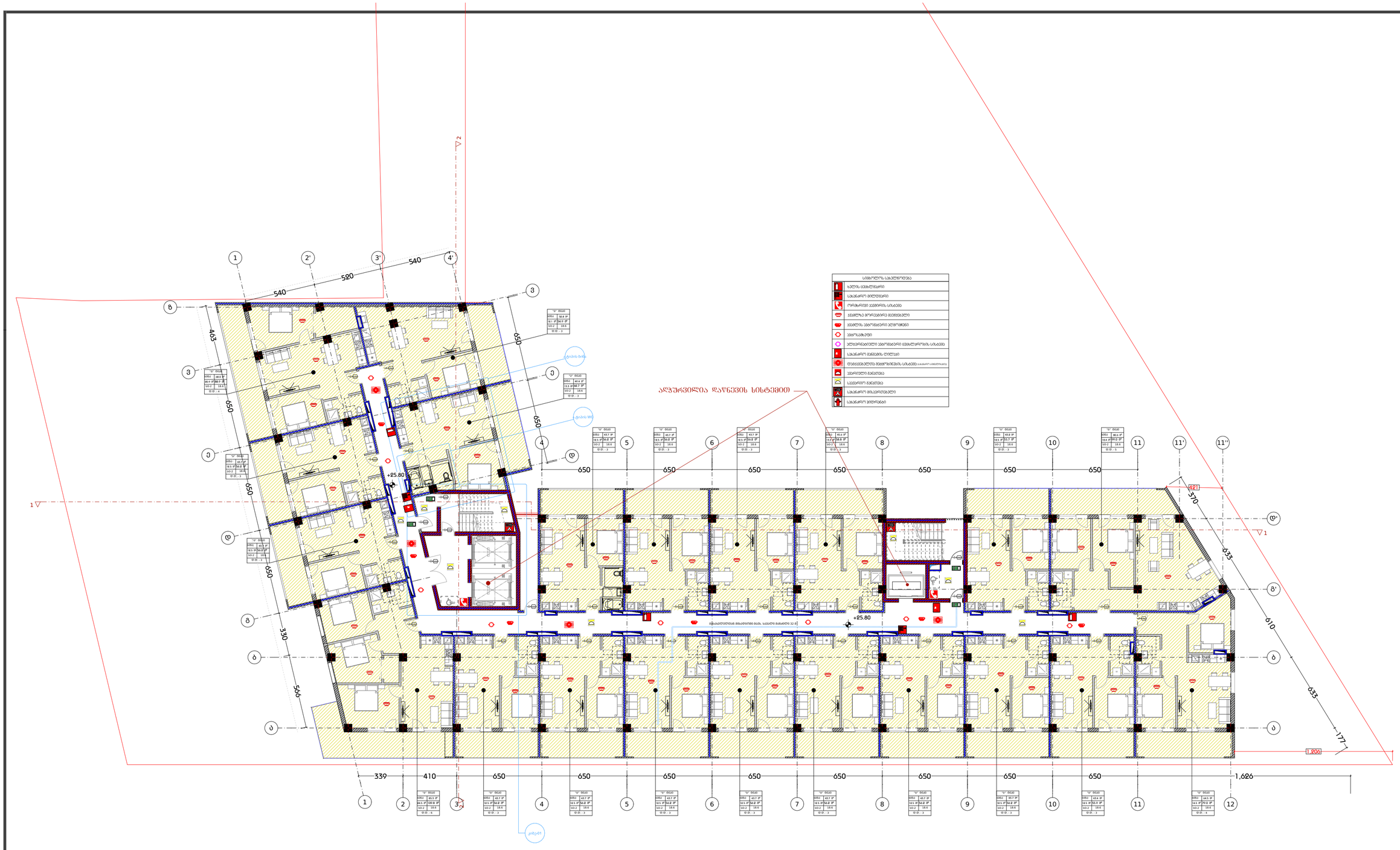
ალჭურვილია დაწნევის სისტემით
+25.80
+25.80
650
650
650

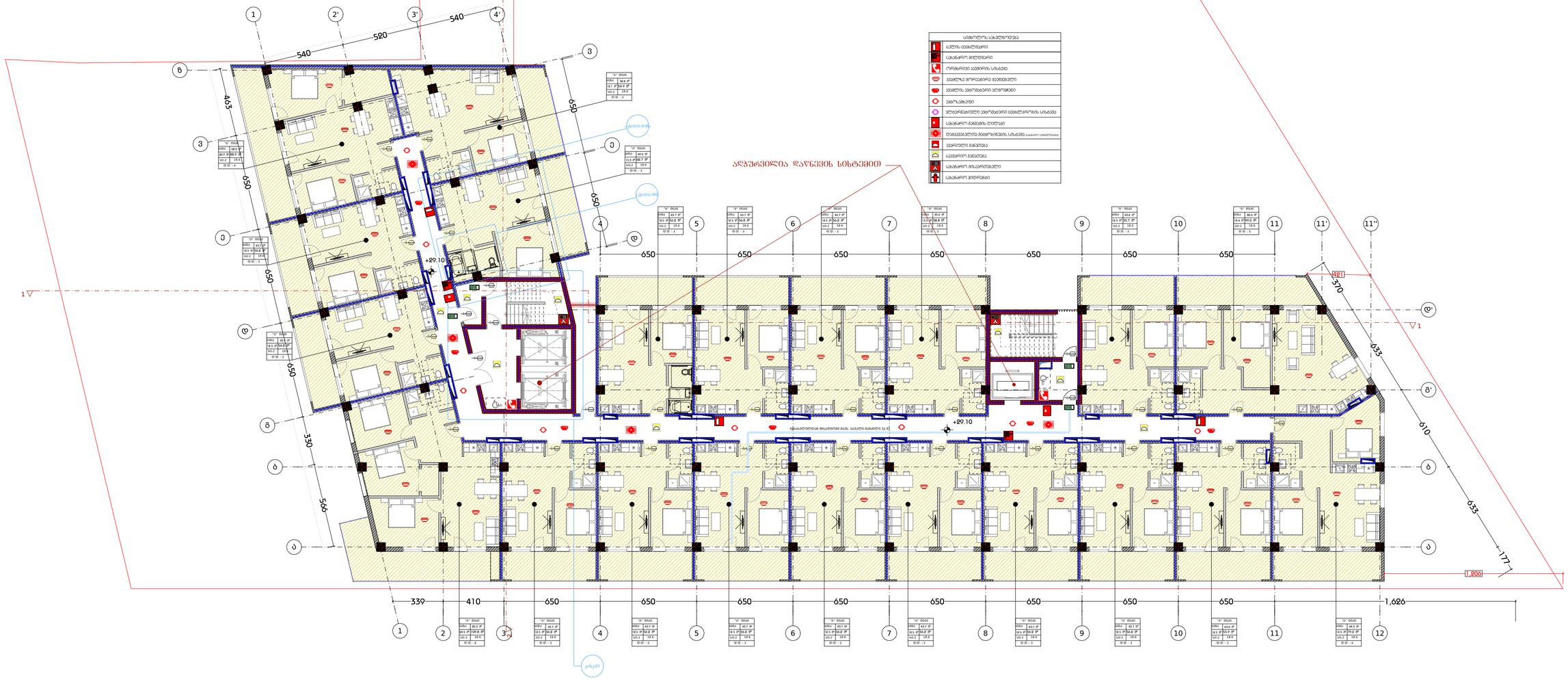
ადჯურვილია დაწნევის სისტემით
+29.10
+29.10
650
650
650

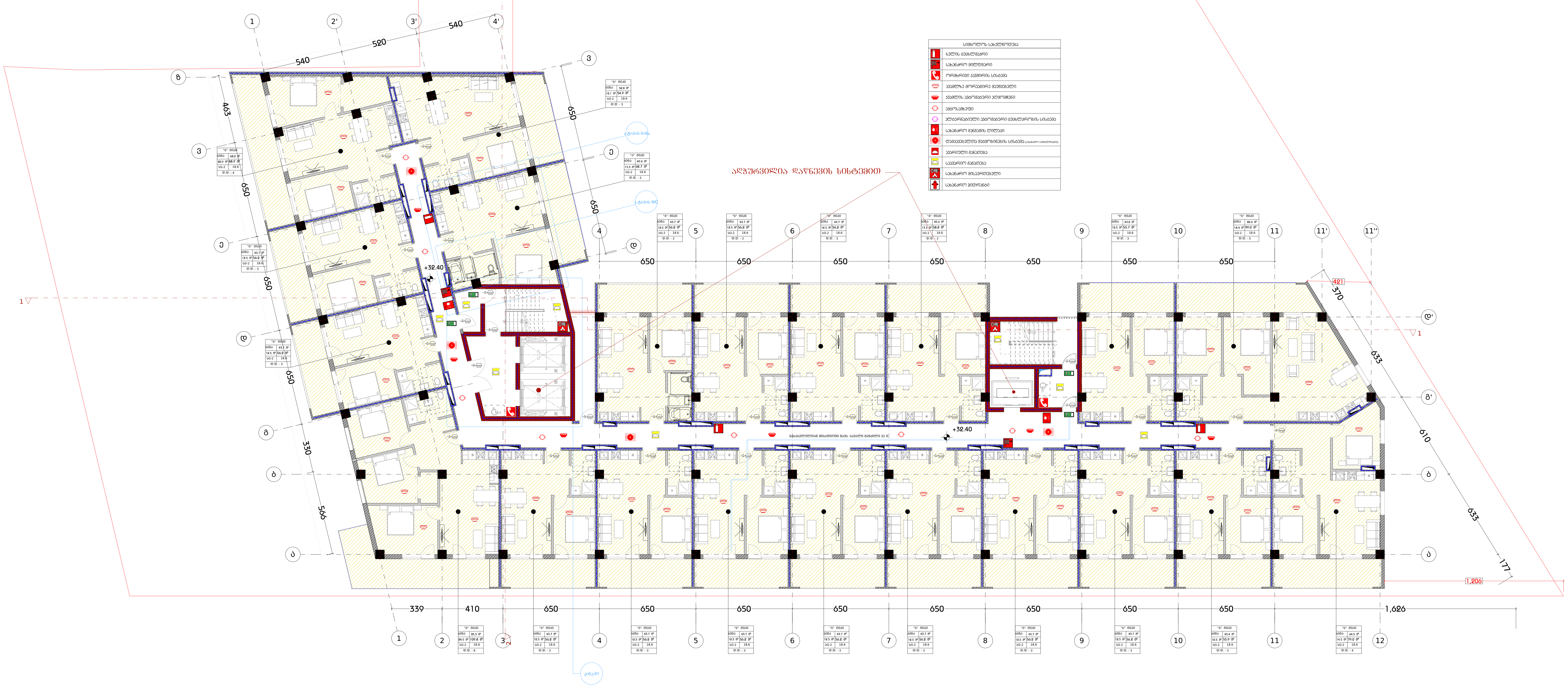

დამგეგმარებელი
DESIGNER IDENTIFICATION BLOCK

Room N13
მისამართი: უნივერსიტეტის ქ.25
www.R13.ge
@: contactR13@gmail.com
ს.კ. 405498750

დირექტორი
თორნიკე გვიანიძე

T: +995 591 51 31 61
T: +995 558 04 40 00

პროექტის დასახელება
PROJECT NAME
მრავალბინიანი საცხოვრებელი სახლი

დამკვეთი
CLIENT

პროექტის მისამართი
PROJECT ADDRESS
ქ.თბილისი, რაიონი სამგორი

ს/კ 01.19.39.006.208

ეტაპი
STAGE
არქიტექტურული პროექტი

ნახაზის სათაური
TITLE

შენიშვნა:

ფორმატი PAPER SIZE	მასშტაბი SCALE	ფურცლის N SHEET NO
A3	1:200	

არქიტექტორი
თორნიკე ბაკურიძე

არქიტექტორი
თორნიკე გვიანიძე

კონსტრუქტორი

დაამუშავა

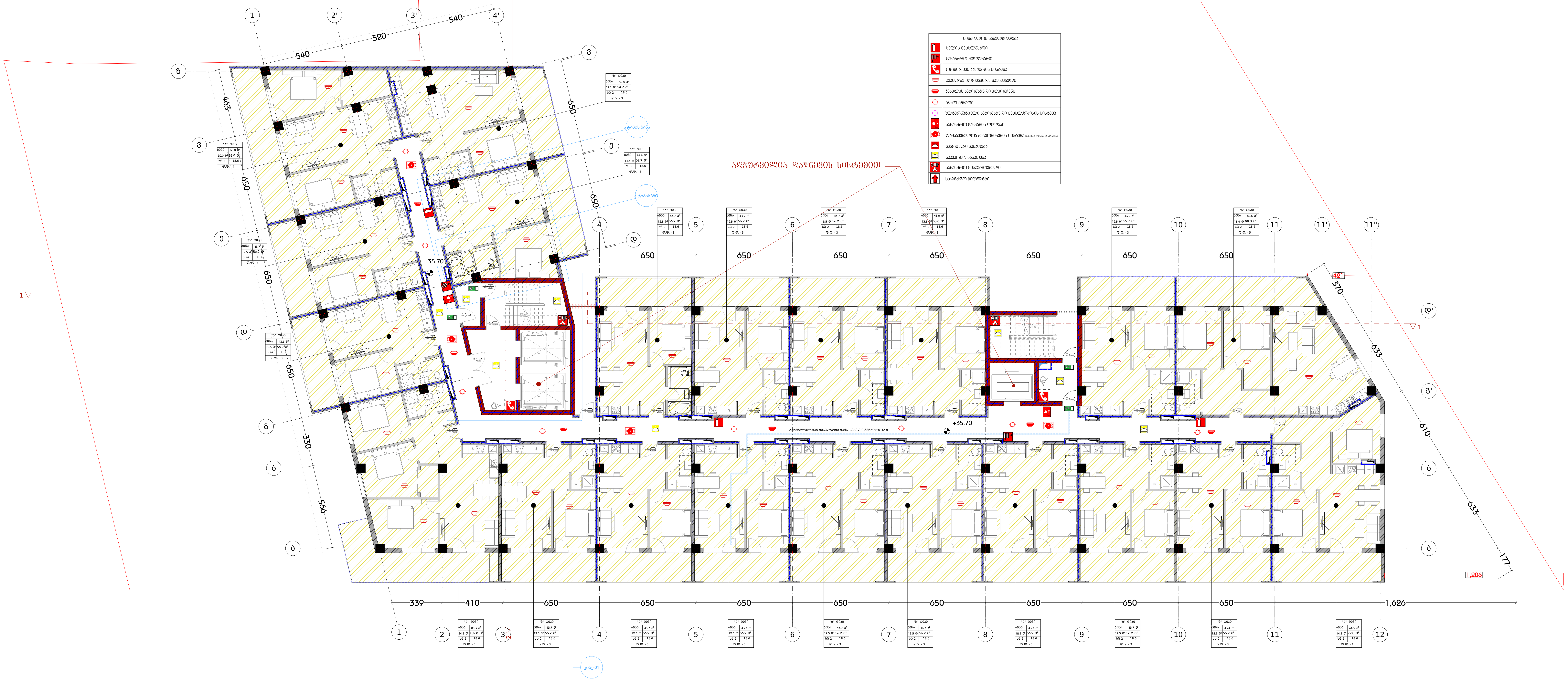

დამგეგმარებელი
DESIGNER IDENTIFICATION BLOCK

Room N13
მისამართი: უნივერსიტეტის ქ.25
www.R13.ge
@: contactR13@gmail.com
ს.კ. 405498750

დირექტორი
თორნიკე გვიანიძე

T: +995 591 51 31 61
T: +995 558 04 40 00

პროექტის დასახელება
PROJECT NAME
მრავალბინიანი საცხოვრებელი სახლი

დამკვეთი
CLIENT

პროექტის მისამართი
PROJECT ADDRESS
ქ.თბილისი, რაიონი სამგორი

ს/კ 01.19.39.006.208

ეტაპი
STAGE
არქიტექტურული პროექტი

ნახაზის სათაური
TITLE

შენიშვნა:

ფორმატი PAPER SIZE	მასშტაბი SCALE	ფურცლის N SHEET NO
A3	1:200	

არქიტექტორი
თორნიკე ბაკურიძე

არქიტექტორი
თორნიკე გვიანიძე

კონსტრუქტორი

დაამუშავა

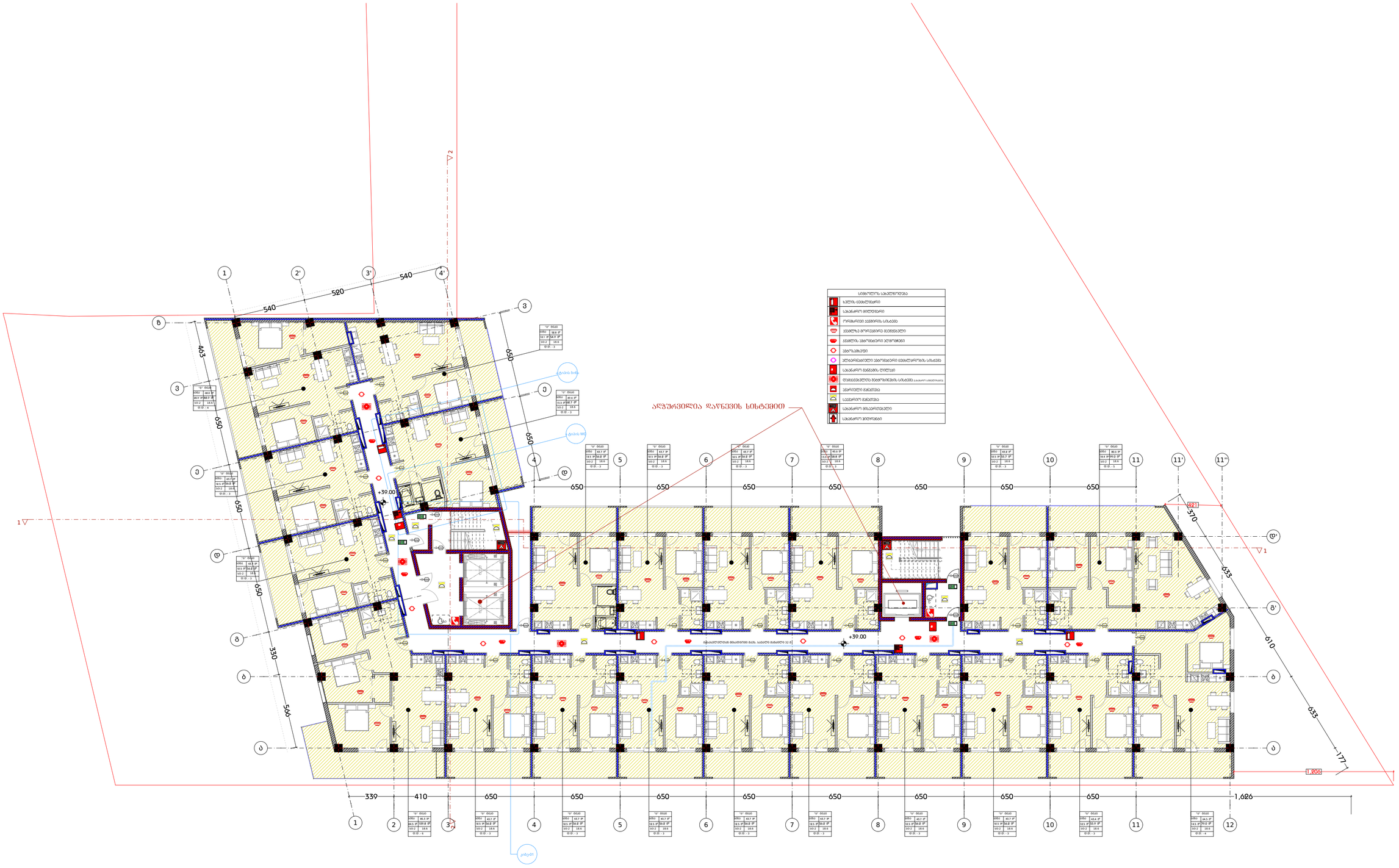
ᲐᲦᲭᲣᲠᲕᲔᲚᲘᲐ ᲓᲐᲜᲔᲒᲕᲘᲡ ᲜᲘᲨᲜᲔᲑᲘᲗ
ᲡᲘᲛᲑᲝᲚᲝᲗᲐ ᲡᲐᲮᲔᲚᲬᲝᲓᲔᲑᲐ
ᲮᲔᲠᲫᲘᲡ ᲪᲔᲮᲚᲛᲔᲡᲐᲤᲠᲗᲮᲘᲡ
ᲡᲐᲮᲐᲜᲒᲠᲫᲚᲘᲕᲘ ᲨᲔᲜᲘᲜᲔᲑᲘᲡ ᲛᲐᲡᲐᲚᲔᲑᲘ
ᲮᲐᲜᲒᲠᲫᲚᲘᲕᲘ ᲐᲕᲢᲝᲛᲐᲢᲘᲖᲔᲑᲣᲚᲘ ᲬᲧᲐᲚᲛᲘᲗᲝᲑᲘᲡ ᲡᲘᲡᲢᲔᲛᲐ
ᲮᲐᲜᲒᲠᲫᲚᲘᲕᲘ ᲐᲕᲢᲝᲛᲐᲢᲘᲖᲔᲑᲣᲚᲘ ᲬᲧᲐᲚᲛᲘᲗᲝᲑᲘᲡ ᲡᲘᲡᲢᲔᲛᲘᲡ ᲙᲝᲜᲢᲠᲝᲚᲔᲠᲘ
ᲡᲐᲮᲐᲜᲒᲠᲫᲚᲘᲕᲘ ᲛᲐᲜᲫᲘᲚᲣᲠᲘ ᲪᲮᲔᲚᲘᲡᲗᲕᲘᲡ
ᲪᲔᲮᲚᲛᲔᲡᲐᲤᲠᲗᲮᲝ ᲓᲐᲪᲕᲘᲡ ᲡᲘᲡᲢᲔᲛᲐ
ᲮᲐᲜᲒᲠᲫᲚᲘᲕᲘ ᲨᲔᲛᲝᲜᲐᲠᲩᲘᲜᲔᲑᲘᲡ ᲡᲘᲡᲢᲔᲛᲐ
ᲮᲐᲜᲒᲠᲫᲚᲘᲕᲘ ᲛᲘᲙᲠᲝᲤᲝᲜᲘᲡ ᲡᲘᲡᲢᲔᲛᲐ
ᲡᲐᲮᲐᲜᲒᲠᲫᲚᲘᲕᲝ ᲛᲝᲠᲘᲜᲒᲔᲑᲘ
ᲡᲐᲮᲐᲜᲒᲠᲫᲚᲘᲕᲝ ᲐᲕᲐᲠᲘᲔᲑᲘ
ᲡᲐᲮᲐᲜᲒᲠᲫᲚᲘᲕᲝ ᲛᲝᲪᲣᲚᲝᲑᲘᲡ ᲡᲘᲡᲢᲔᲛᲐ
ᲡᲐᲮᲐᲜᲒᲠᲫᲚᲘᲕᲝ ᲐᲦᲭᲣᲠᲕᲔ

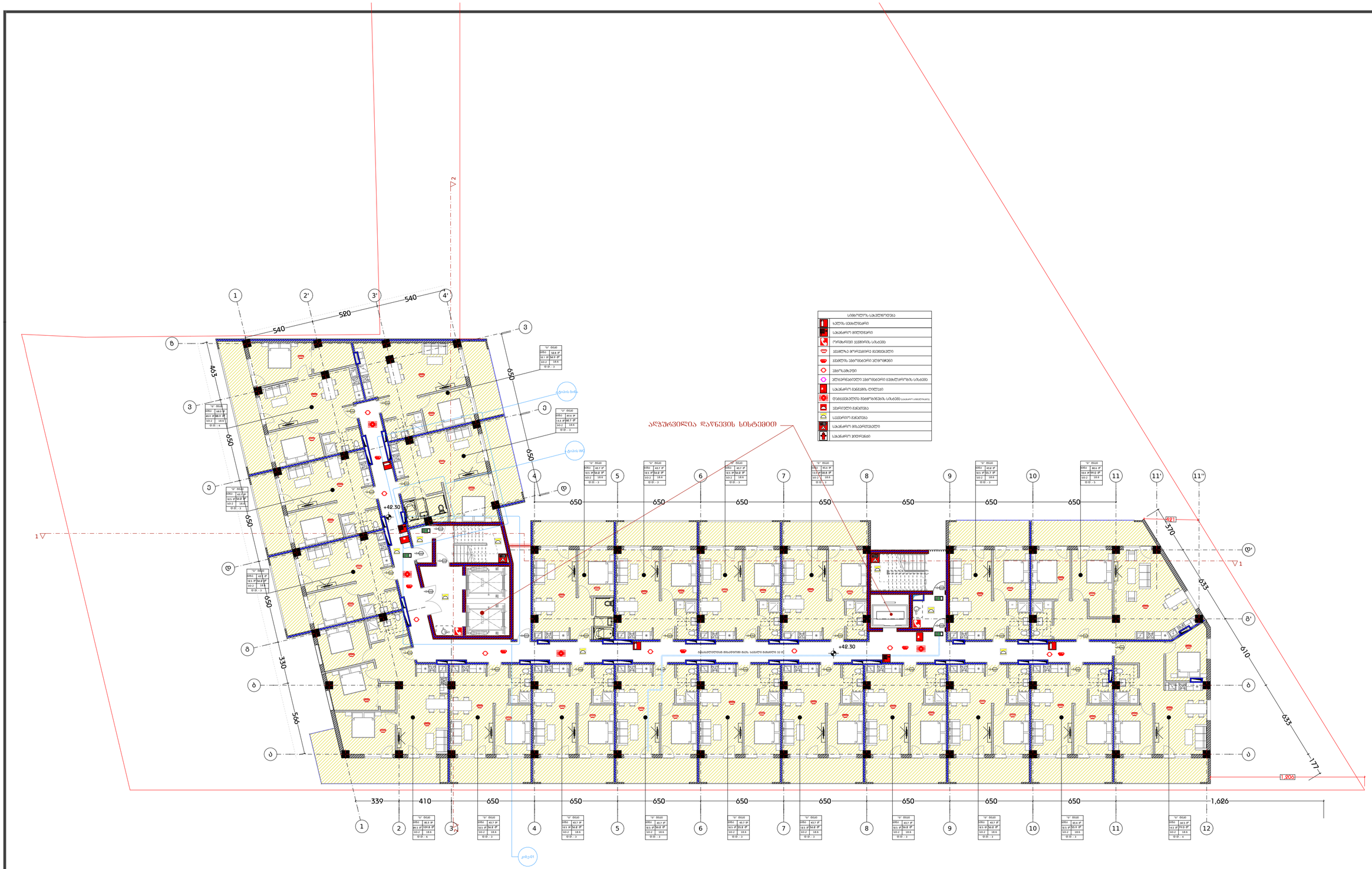
ანდუზებით დაფარული ფართი
+42.30
+42.30
650
650
650

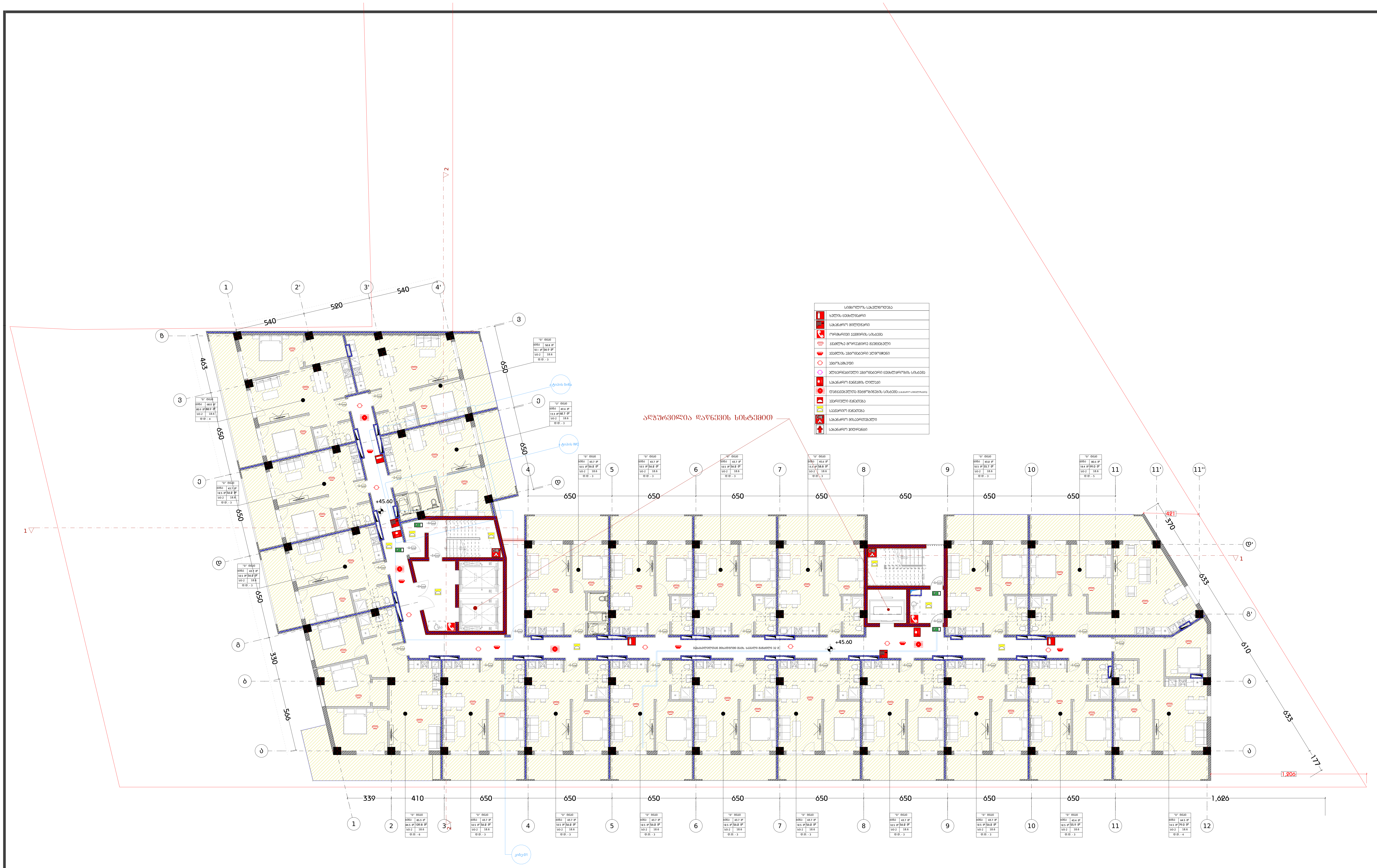

დამგეგმარებელი
DESIGNER IDENTIFICATION BLOCK

Room N13
მისამართი: უნივერსიტეტის ქ.25
www.R13.ge
@: contactR13@gmail.com
ს.კ. 405498750

დირექტორი
თორნიკე გვიანიძე

T: +995 591 51 31 61
T: +995 558 04 40 00

პროექტის დასახელება
PROJECT NAME
მრავალბინიანი საცხოვრებელი სახლი

დამკვეთი
CLIENT

პროექტის მისამართი
PROJECT ADDRESS
ქ.თბილისი, რაიონი სამგორი

ს/კ 01.19.39.006.208

ეტაპი
STAGE
არქიტექტურული პროექტი

ნახაზის სათაური
TITLE

შენიშვნა:

ფორმატი PAPER SIZE	მასშტაბი SCALE	ფურცლის N SHEET NO
A3	1:200	

არქიტექტორი
თორნიკე ბაკურიძე

არქიტექტორი
თორნიკე გვიანიძე

კონსტრუქტორი

დაამუშავა

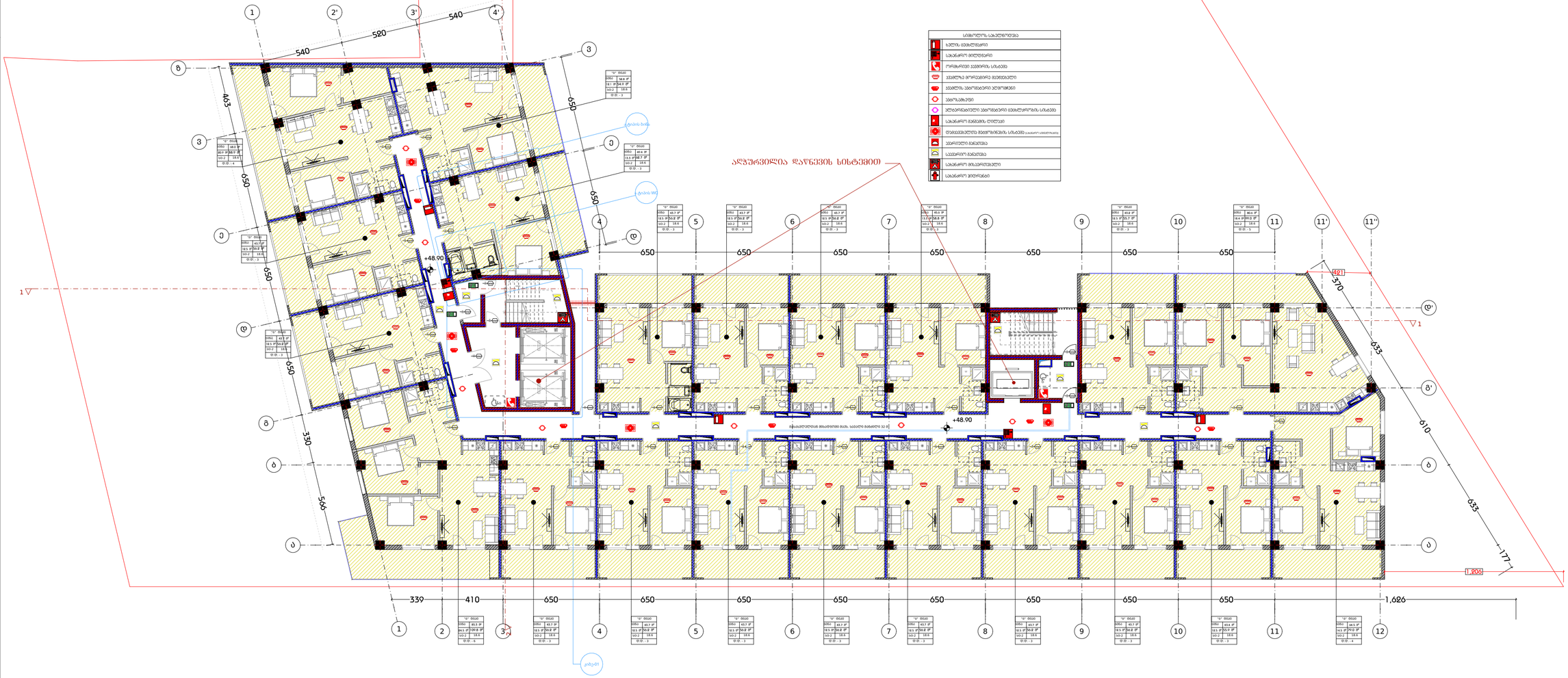
ასფალტის საბეტონედება
ხანძრის დეტექტორი
საკაბინო მიღლებარი
ოროგრიული ავტომატის სისტემა
ავტომატი მორეკვისთვის მეხანძრეები
ავტომატი ანალოგური ტიპიური
ანალოგური
ელექტრონული ანალოგური დეტექტორის სისტემა
საკაბინო ბაზების დეტექტორი
დენმავალებელთა მეთოდიური სისტემა ბაზების ადგილმდებარეობის
ავტომატური განათება
საევაკუაციო განათება
საკაბინო მისაერთებელი
საკაბინო ჯოხრანები
ასწავლეთ ადგილი
+48.90
+48.90
650
650
650

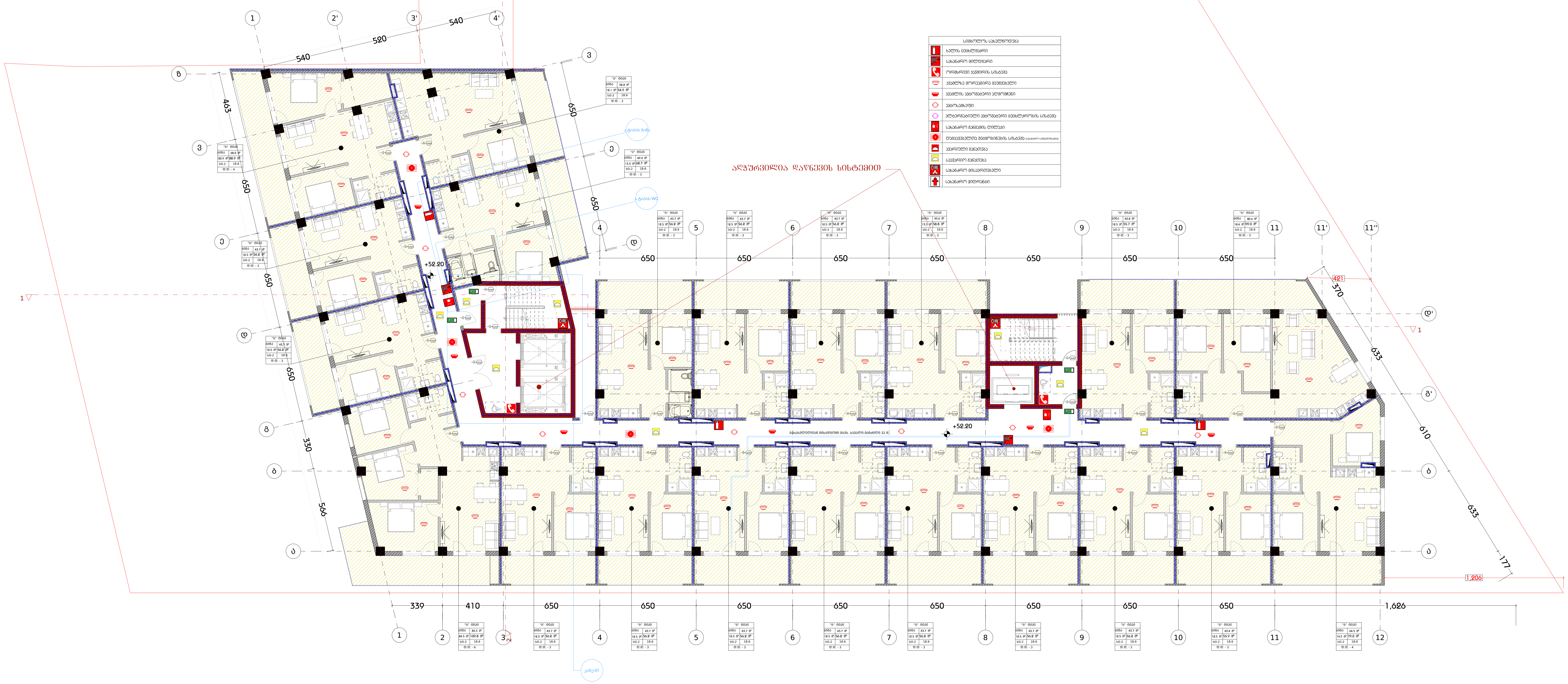

სიმბოლოს სახელწოდება	
	ხელის ცეცხლმაქრი
	სახანძრო მილდგარი
	ორმხრივი კავშირის სისტემა
	კვამლზე მორეაგირე მაუწყებელი
	კვამლის ავტომატური აღმომჩენი
	ავტოსაშხეფი
	ალტერნატიული ავტომატური ცეცხლქრობის სისტემა
	სახანძრო განგაშის ღილაკი
	დამკავებელთა შეტყობინების სისტემა (სახანძრო სიგნალიზაცია)
	ავარიული განათება
	საავარიო განათება
	სახანძრო მისაერთებელი
	სახანძრო ჰიდრანტი

დამგეგმარებელი
DESIGNER IDENTIFICATION BLOCK
Room N13
მისამართი: უნივერსიტეტის ქ.25
www.R13.ge
@: contactR13@gmail.com
ს.კ. 405498750
დირექტორი
თორნიკე გვიანიძე
T: +995 591 51 31 61
T: +995 558 04 40 00

პროექტის დასახელება
PROJECT NAME
მრავალბინიანი საცხოვრებელი სახლი

დამკვეთი
CLIENT

პროექტის მისამართი
PROJECT ADDRESS
ქ.თბილისი, რაიონი სამგორი

ს/კ 01.19.39.006.208

ეტაპი
STAGE
არქიტექტურული პროექტი

ნახაზის სათაური
TITLE

შენიშვნა:

ფორმატი PAPER SIZE	მასშტაბი SCALE	ფურცლის N SHEET NO
A3	1:200	

არქიტექტორი
თორნიკე ბაკურიძე
არქიტექტორი
თორნიკე გვიანიძე
კონსტრუქტორი
დაამუშავა

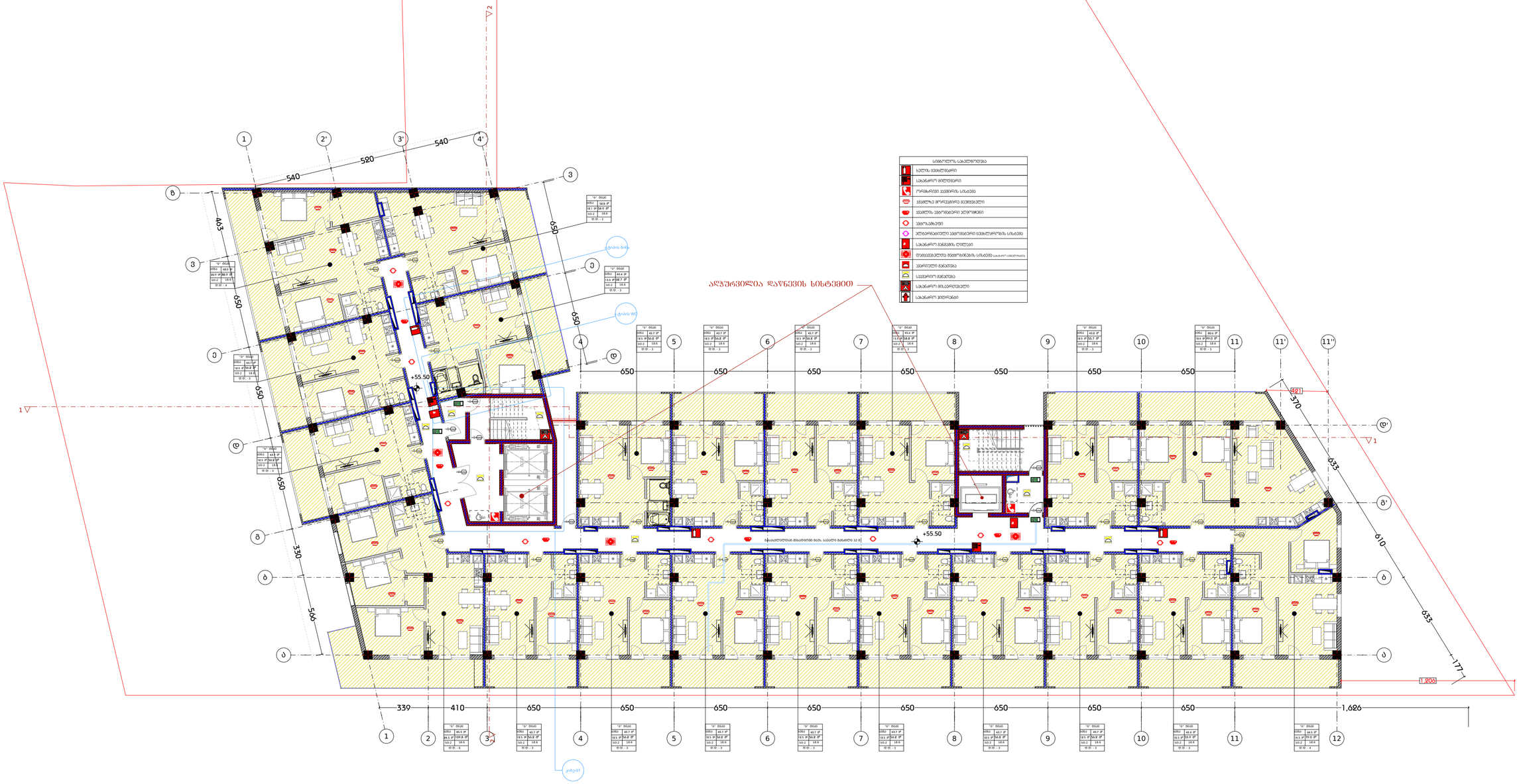

დამგეგმარებელი
DESIGNER IDENTIFICATION BLOCK

Room N13
მისამართი: უნივერსიტეტის ქ.25
www.R13.ge
@: contactR13@gmail.com
ს.კ. 405498750

დირექტორი
თორნიკე მამიაშვილი

T: +995 591 51 31 61
T: +995 558 04 40 00

პროექტის დასახელება
PROJECT NAME
მრავალბინიანი საცხოვრებელი სახლი

დამკვეთი
CLIENT

პროექტის მისამართი
PROJECT ADDRESS
ქ.თბილისი, რაიონი საგმირო

ს/კ 01.19.39.006.208

ეტაპი
STAGE
არქიტექტურული პროექტი

ნახაზის სათაური
TITLE

შენიშვნა:

ფორმატი	მასშტაბი	ფურცლის N
PAPER SIZE A3	SCALE 1:200	SHEET NO

არქიტექტორი
თორნიკე ბაკურიძე

არქიტექტორი
თორნიკე მამიაშვილი

კონსტრუქტორი

დაამუშავა