ავტოსადგომის გეგმა -3.30 ნიშნულზე

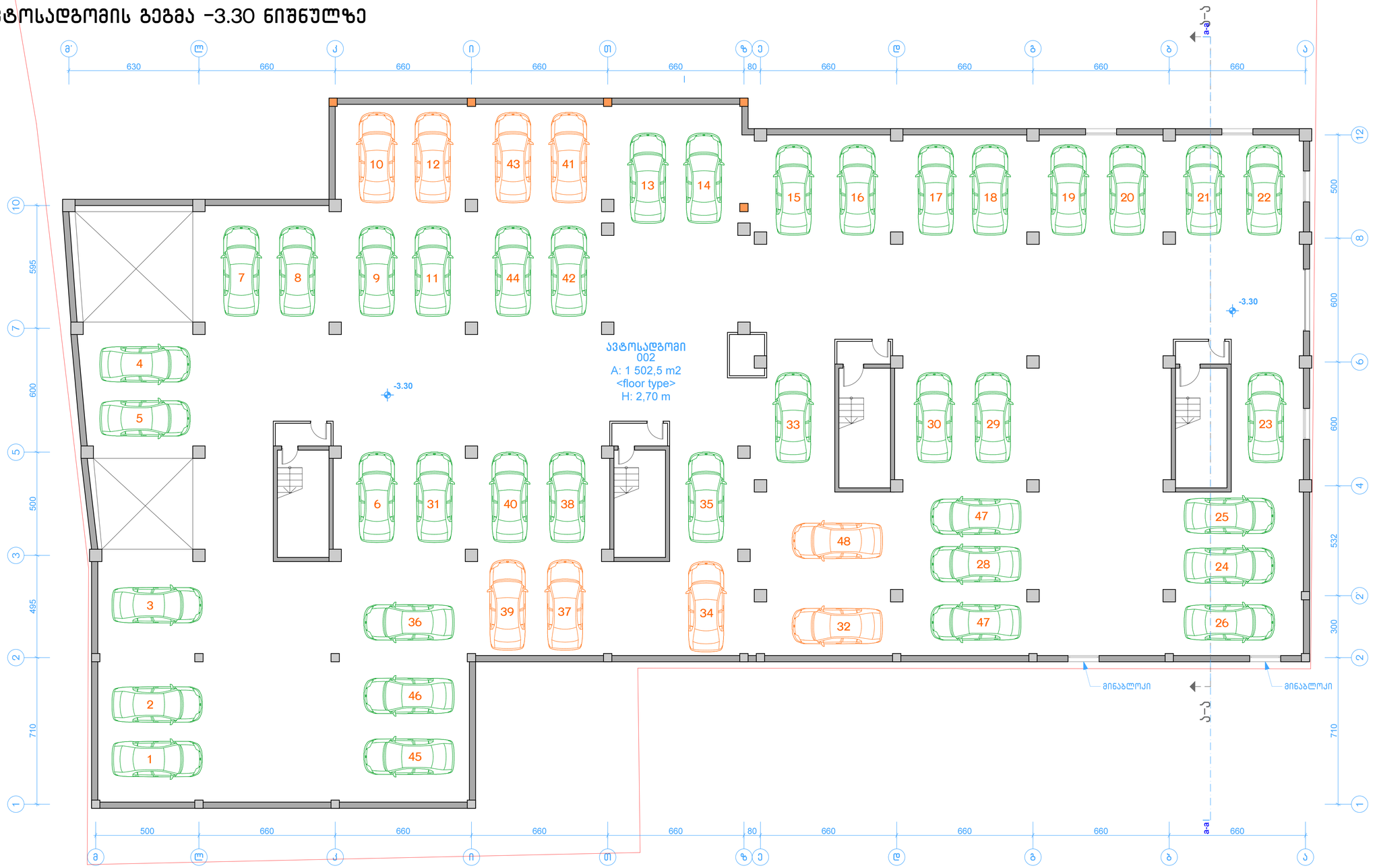

შ.პ.ს. "კიდ" არქიტექტურა			შერეული ტიპის ნაგებობა ნუცუბიძის ქუჩა № 127-ში	
დირექტორი		შავიშვილი	არქიტექტურული ნაწილი	სტადია ტპ
პრ.მთ.არქიტ.		კლდიაშვილი		
პრ.ავტორი		მირიანაშვილი	ავტოსადგომი -3.30 ნიშნულზე ბლოკი A	
დაამუშავა		მგალობლიშვილი		ფურც. № ას- 2
შეამოწმა		კლდიაშვილი	მასშტაბი 1:100	ინვ. № ფურცლები 29

I სართული გეგმა – 0.45 ნიშნულზე



შ.პ.ს. "კიდ" არქიტექტურა			შერეული ტიპის ნაგებობა ნუცუბიძის ქუჩა № 127-ში		
დირექტორი		შავიშვილი	არქიტექტურული ნაწილი		სტადია ტპ
პრ.მთ.არქიტ.		კლდიაშვილი			
პრ.ავტორი		მირიანაშვილი	სართ. გეგმა - 0.45 ნიშნულზე		
დაამუშავა		მგალობლიშვილი	ბლოკი A		ფურც. № ას- 3
შეამოწმა		კლდიაშვილი	მასშტაბი 1:100	ინვ. №	ფურცლები 29

II სართული გეგმა 2.85 ნიშნულზე



შ.პ.ს. "კიდ" არქიტექტურა			შერეული ტიპის ნაგებობა ნუსუბიძის ქუჩა № 127-ში	
დირექტორი		შავიშვილი	არქიტექტურული ნაწილი	სტადია ტპ
პრ.მთ.არქიტ.		კლდიაშვილი		
პრ.ავტორი		მირიანაშვილი	სართ. გეგმა 2.85 ნიშნულზე	
დაამუშავა		მგალობლიშვილი	ბლოკი A	ფურც. № ას- 4
შეამოწმა		კლდიაშვილი	მასშტაბი 1:100	ინვ. № ფურცლები 29

III სართული გეგმა 6.15 ნიშნულზე

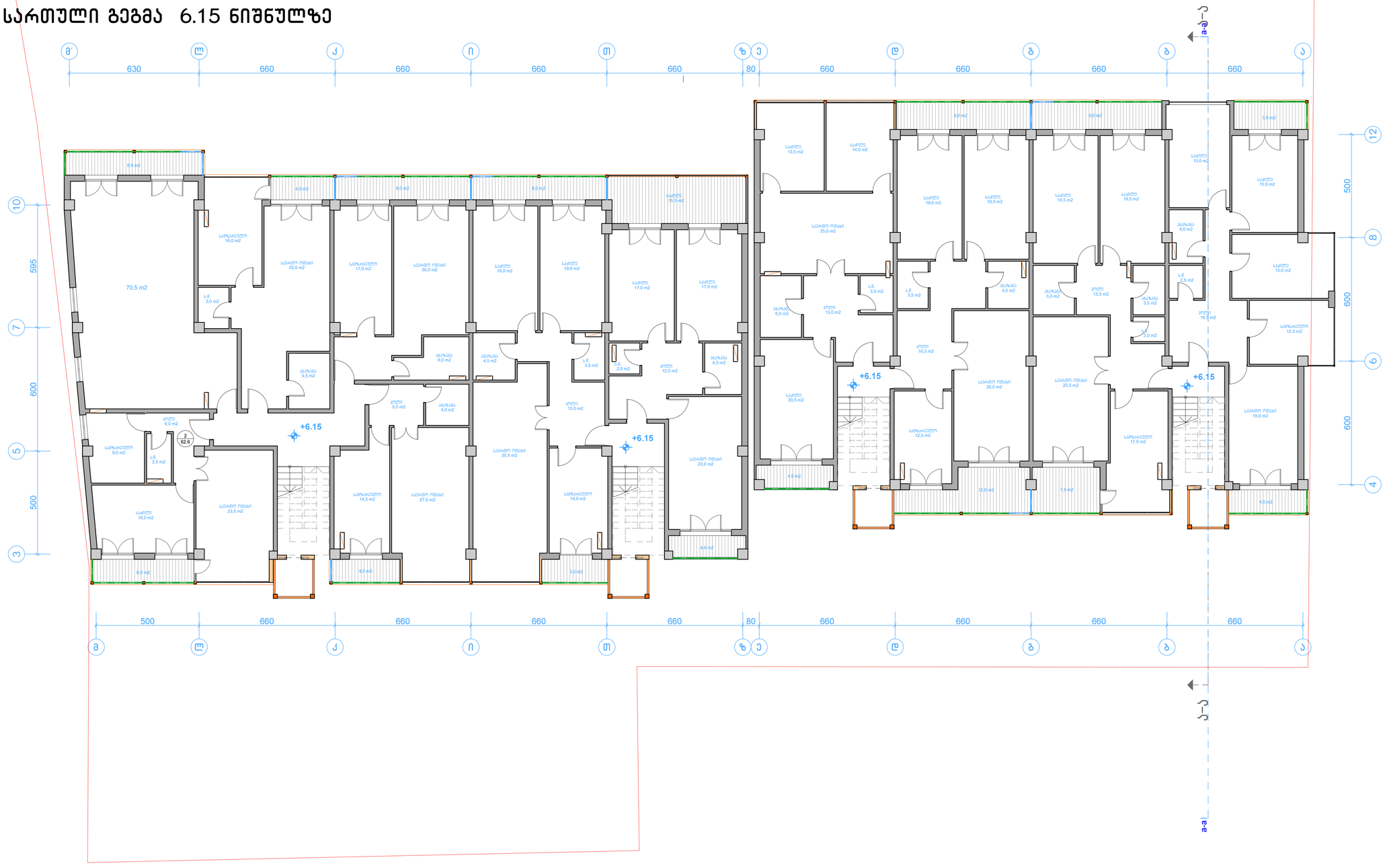
ა–ა
a-a
+6.15
+6.15
+6.15
70,5 m2
საძილე 19,5 m2
საძილე 14,0 m2
საძილე 19,0 m2
საძილე 19,5 m2
საძილე 15,0 m2
საბაღე ოთახი 25,0 m2
საბაღე ოთახი 33,0 m2
საბაღე ოთახი 30,0 m2
საბაღე ოთახი 26,5 m2
საბაღე ოთახი 25,5 m2
საბაღე ოთახი 19,0 m2
საბაღე ოთახი 23,0 m2
საბაღე ოთახი 23,5 m2
საბაღე ოთახი 35,5 m2
საბაღე ოთახი 27,0 m2
საბაღე ოთახი 20,5 m2
სველი წერტილი 6,0 m2
სველი წერტილი 5,5 m2
სველი წერტილი 13,0 m2
სველი წერტილი 12,0 m2
სველი წერტილი 13,5 m2
სველი წერტილი 16,5 m2
სველი წერტილი 16,1 m2
სველი წერტილი 5,0 m2
სველი წერტილი 4,5 m2
სველი წერტილი 3,5 m2
სველი წერტილი 6,0 m2
სველი წერტილი 4,0 m2
სველი წერტილი 2,0 m2
სველი წერტილი 3,0 m2
სველი წერტილი 2,5 m2
სველი წერტილი 3,5 m2
სველი წერტილი 2,0 m2
საწყობი 16,0 m2
საწყობი 14,5 m2
საწყობი 14,0 m2
საწყობი 12,5 m2
საწყობი 17,0 m2
საწყობი 16,0 m2
საწყობი 15,0 m2
საწყობი 12,5 m2
საწყობი 9,0 m2
საწყობი 12,5 m2
საწყობი 16,0 m2
საწყობი 17,0 m2
საწყობი 17,0 m2
საწყობი 19,0 m2
საწყობი 19,0 m2
საწყობი 16,0 m2
საწყობი 17,0 m2
საწყობი 19,0 m2
საწყობი 19,0 m2
საწყობი 19

IV სართული გეგმა 9.45 ნიშნულზე

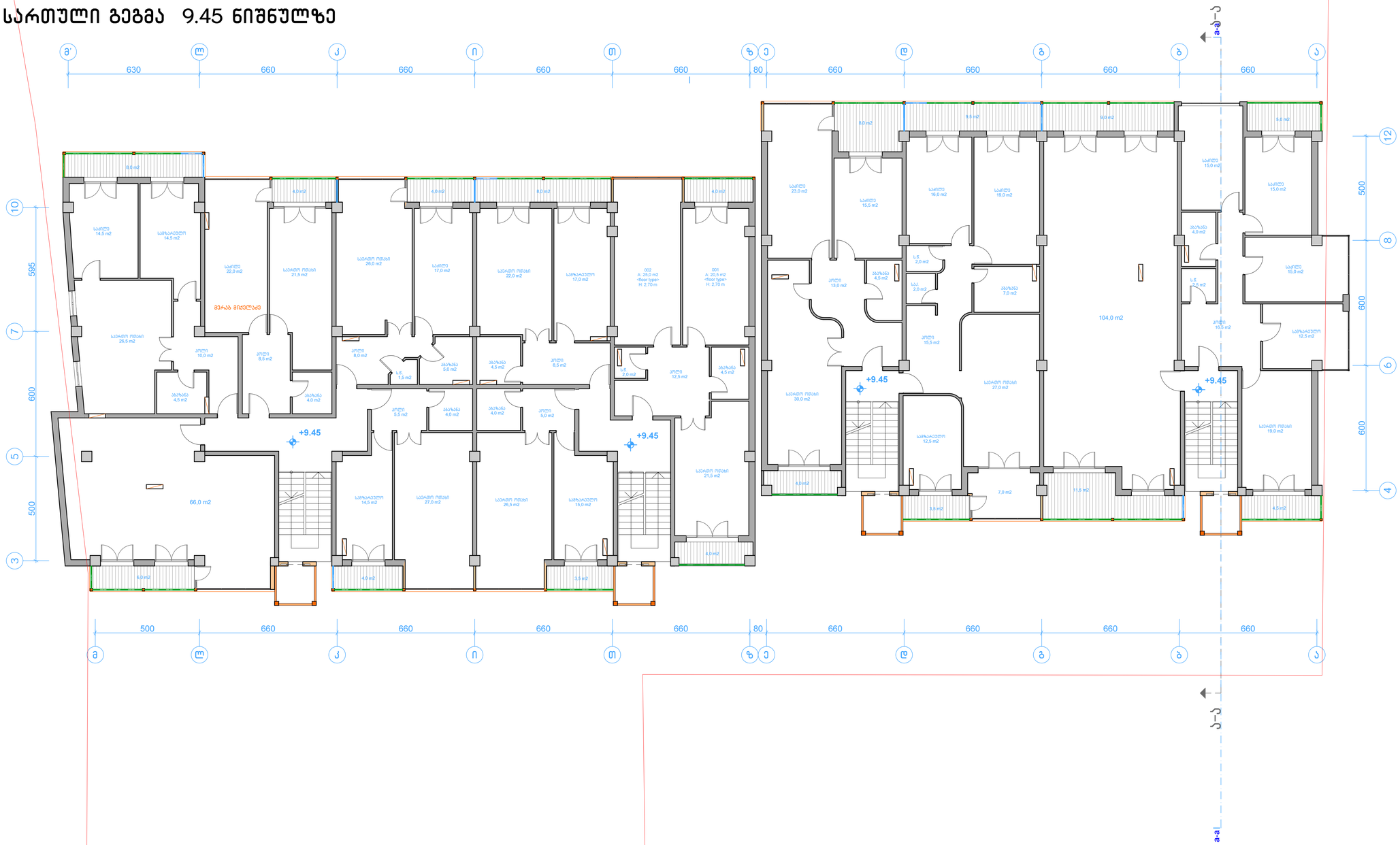

შ.პ.ს. "კიდ" არქიტექტურა			შერეული ტიპის ნაგებობა ნუცუბიძის ქუჩა № 127-ში		
დირექტორი		შავიშვილი	არქიტექტურული ნაწილი		სტადია ტპ
პრ.მთ.არქიტ.		კლდიაშვილი			
პრ.ავტორი		მირიანაშვილი	სართ. გეგმა 9.45 ნიშნულზე		
დაამუშავა		მგალობლიშვილი	ბლოკი A		ფურც. № ას- 6
შეამოწმა		კლდიაშვილი	მასშტაბი 1:100	ინვ. №	ფურცლები 29

V სართული გეგმა 12.75 ნიშნულზე

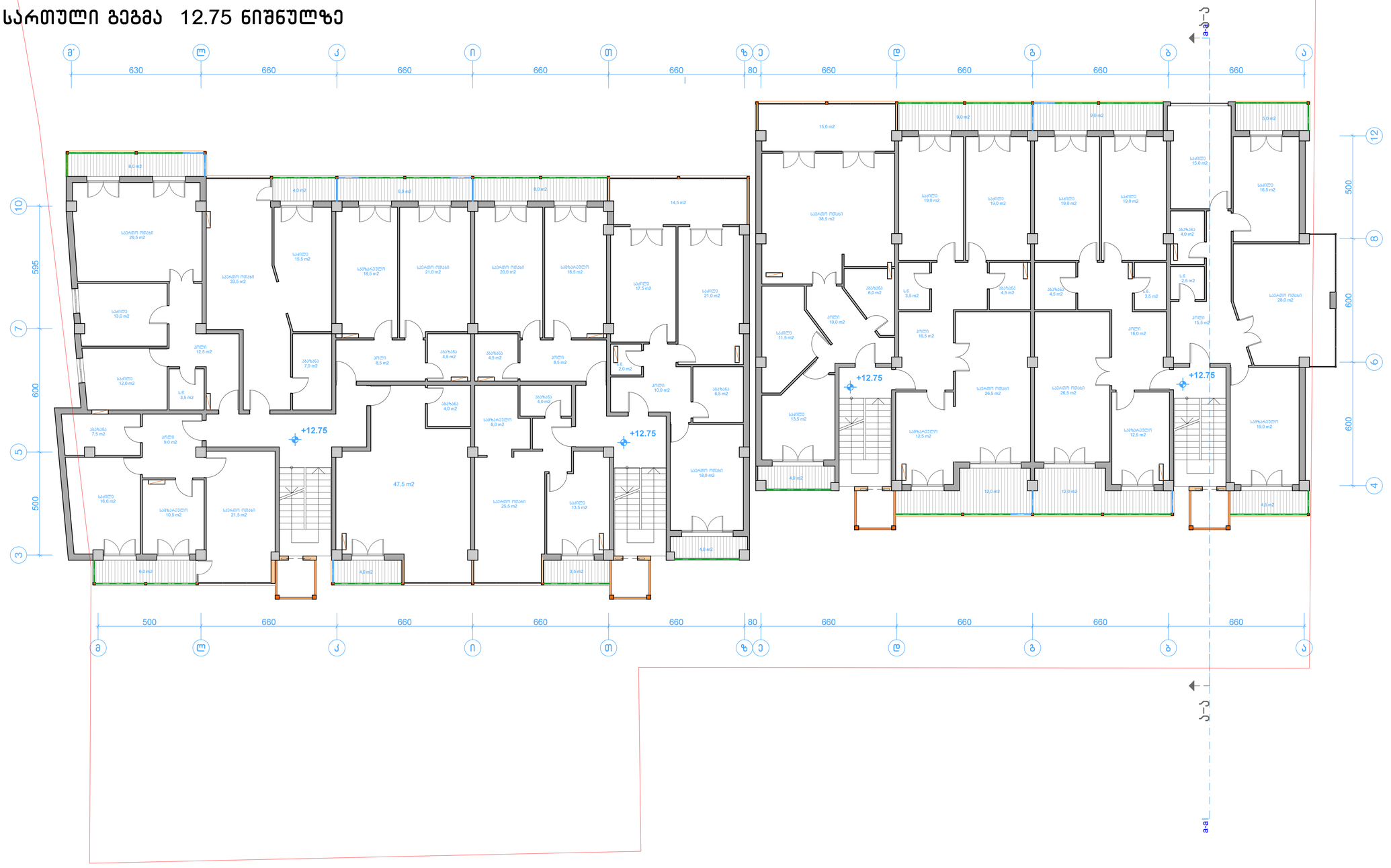

შ.პ.ს. "კიდ" არქიტექტურა			შერეული ტიპის ნაგებობა ნუსუბიძის ქუჩა № 127-ში		
დირექტორი		შავიშვილი	არქიტექტურული ნაწილი		სტადია ტპ
პრ.მთ.არქიტ.		კლდიაშვილი			
პრ.ავტორი		მირიანაშვილი	სართ. გეგმა 12.75 ნიშნულზე		
დაამუშავა		მგალობლიშვილი	ბლოკი A		ფურც. № ას- 7
შეამოწმა		კლდიაშვილი	მასშტაბი 1:100	ინვ. №	ფურცლები 29

VI სართული გეგმა 16.05 ნიშნულზე

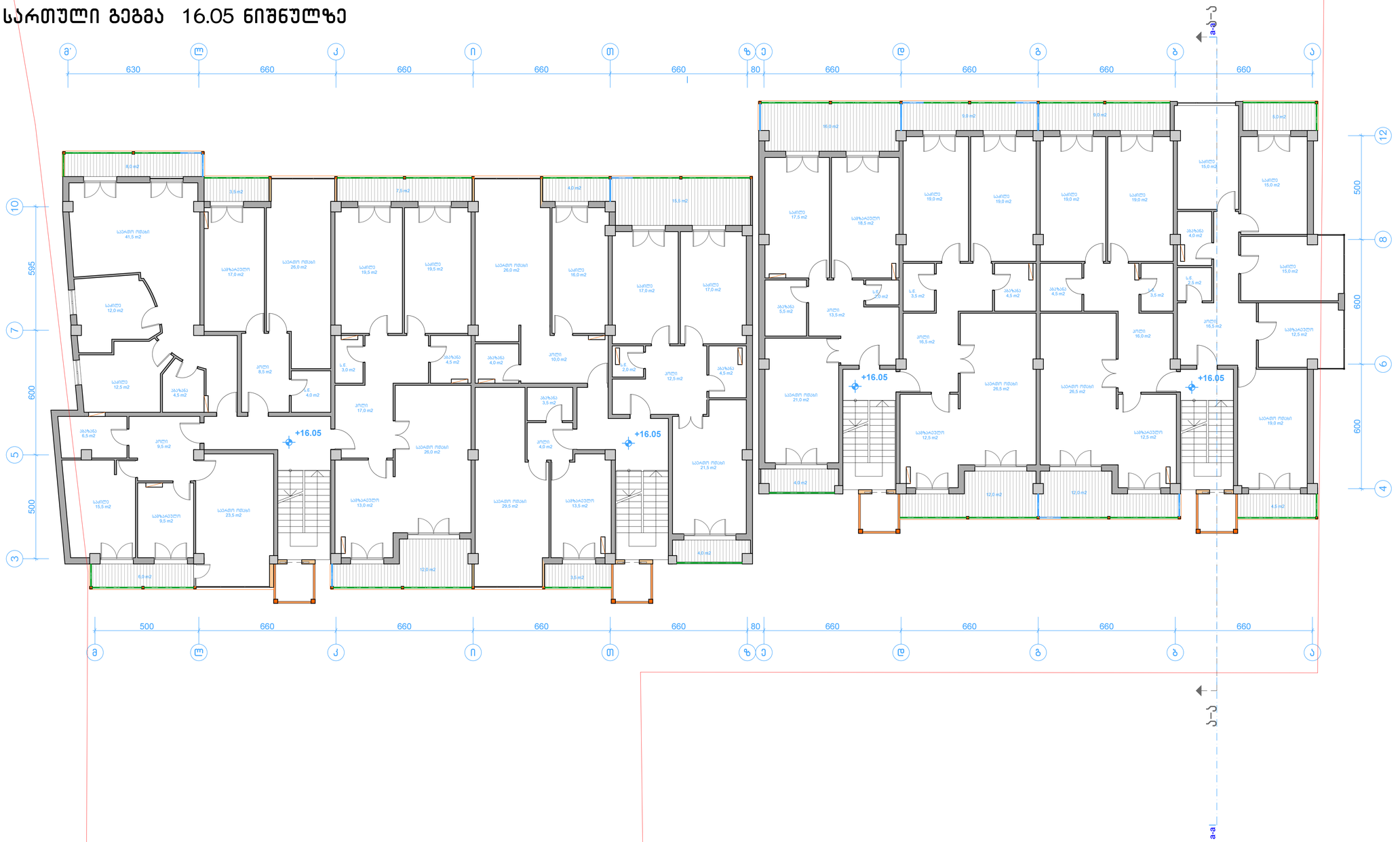

შ.პ.ს. "კიდ" არქიტექტურა			შერეული ტიპის ნაგებობა ნუცუბიძის ქუჩა № 127-ში		
დირექტორი		შავიშვილი	არქიტექტურული ნაწილი		სტადია ტპ
პრ.მთ.არქიტ.		კლდიაშვილი			
პრ.ავტორი		მირიანაშვილი	სართ. გეგმა 16.05 ნიშნულზე		
დაამუშავა		მგალობლიშვილი	ბლოკი A		ფურც. № ას- 8
შეამოწმა		კლდიაშვილი	მასშტაბი 1:100	ინვ. №	ფურცლები 29

VII სართული გეგმა 19.35 ნიშნულზე

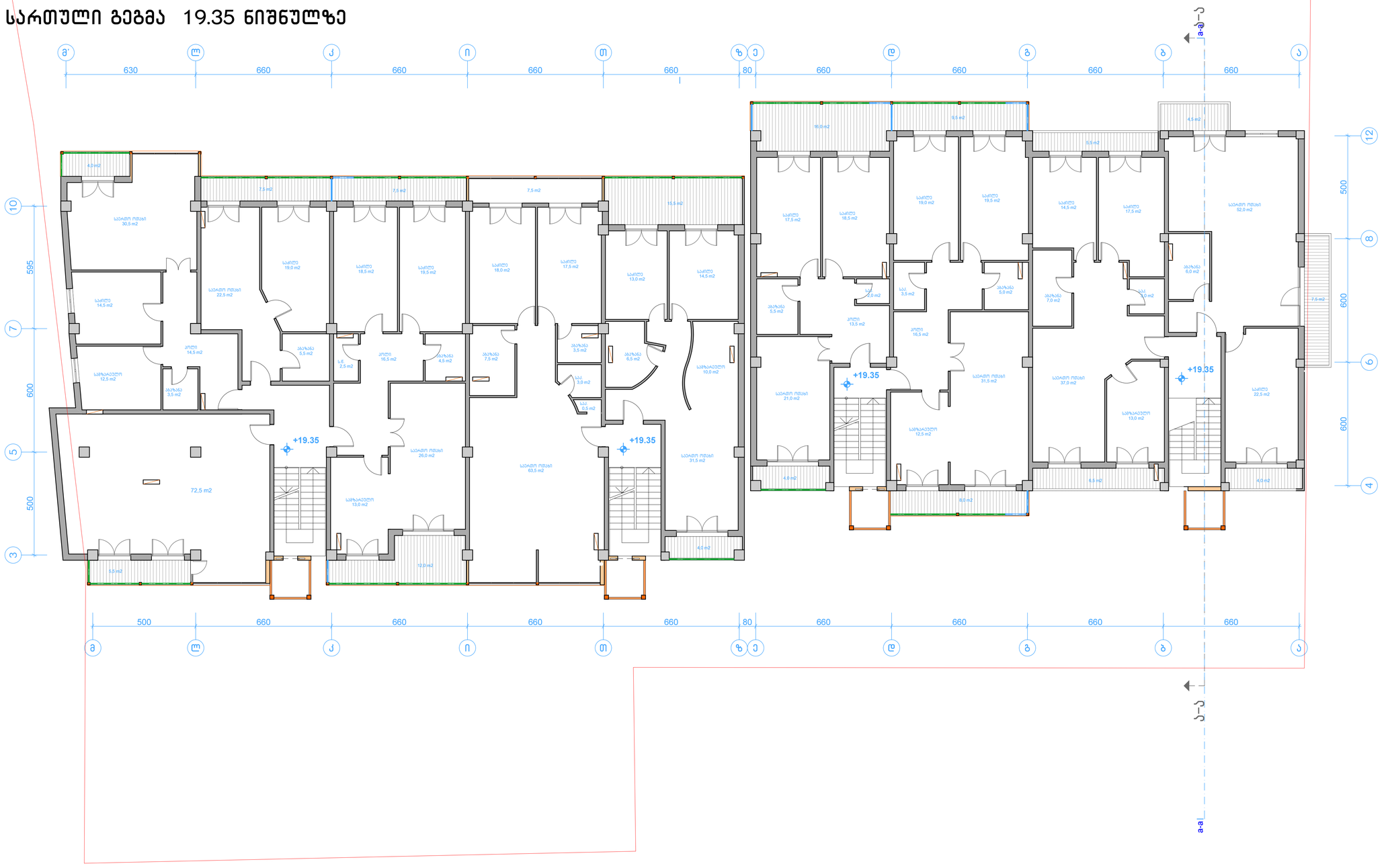

შ.პ.ს. "კიდ" არქიტექტურა			შერეული ტიპის ნაგებობა ნუსუბიძის ქუჩა № 127-ში		
დირექტორი		შავიშვილი	არქიტექტურული ნაწილი		სტადია ტპ
პრ.მთ.არქიტ.		კლდიაშვილი			
პრ.ავტორი		მირიანაშვილი	სართ. გეგმა 19.35 ნიშნულზე		
დაამუშავა		მგალობლიშვილი	ბლოკი A		ფურც. № ას- 9
შეამოწმა		კლდიაშვილი	მასშტაბი 1:100	ინვ. №	ფურცლები 29

VIII სართული გეგმა 22.65 ნიშნულზე



შ.პ.ს. "კიდ" არქიტექტურა			შერეული ტიპის ნაგებობა ნუსუბიძის ქუჩა № 127-ში		
დირექტორი		შავიშვილი	არქიტექტურული ნაწილი		სტადია ტპ
პრ.მთ.არქიტ.		კლდიაშვილი			
პრ.ავტორი		მირიანაშვილი	სართ. გეგმა 22.65 ნიშნულზე		
დაამუშავა		მგალობლიშვილი	ბლოკი A		ფურც. № ას- 10
შეამოწმა		კლდიაშვილი	მასშტაბი 1:100	ინვ. №	ფურცლები 29

IX სართული გეგმა 25.95 ნიშნულზე



შ.პ.ს. "კიდ" არქიტექტურა			შერეული ტიპის ნაგებობა ნუცუბიძის ქუჩა № 127-ში		
დირექტორი		შავიშვილი	არქიტექტურული ნაწილი		სტადია ტპ
პრ.მთ.არქიტ.		კლდიაშვილი			
პრ.ავტორი		მირიანაშვილი	სართ. გეგმა 25.95 ნიშნულზე		
დაამუშავა		მგალობლიშვილი	ბლოკი A		ფურც. № ას- 11
შეამოწმა		კლდიაშვილი	მასშტაბი 1:100	ინვ. №	ფურცლები 29

X სართული გეგმა 29.25 ნიშნულზე

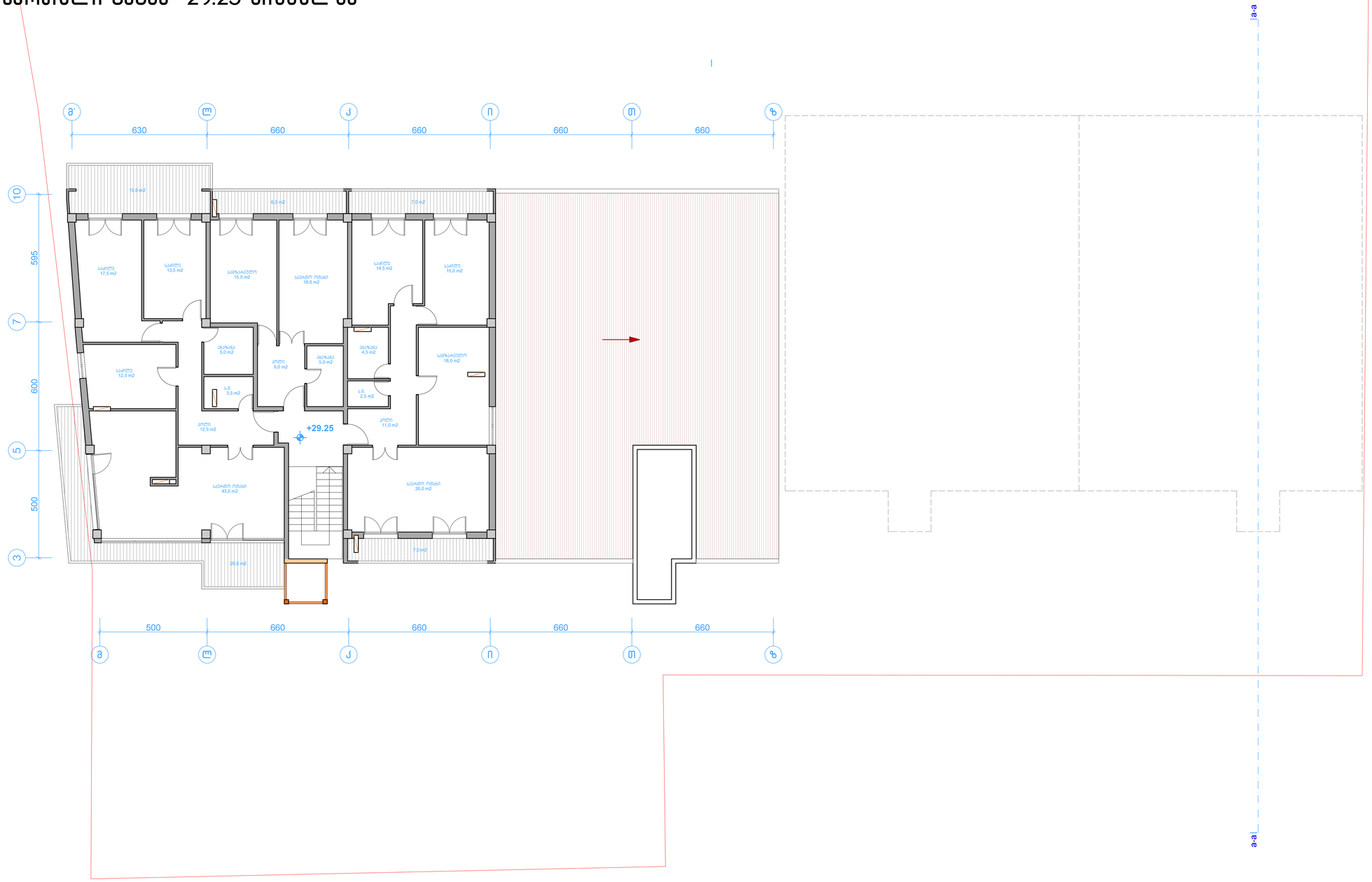

შ.პ.ს. "კიდ" არქიტექტურა			შერეული ტიპის ნაგებობა ნუცუბიძის ქუჩა № 127-ში	
დირექტორი		შავიშვილი	არქიტექტურული ნაწილი	სტადია ტპ
პრ.მთ.არქიტ.		კლდიაშვილი		
პრ.ავტორი		მირიანაშვილი	სართ. გეგმა 29.25 ნიშნულზე	
დაამუშავა		მგალობლიშვილი	ბლოკი A	ფურც. № ას- 12
შეამოწმა		კლდიაშვილი	მასშტაბი 1:100 ინვ. №	ფურცლები 29

სახურავის გეგმა

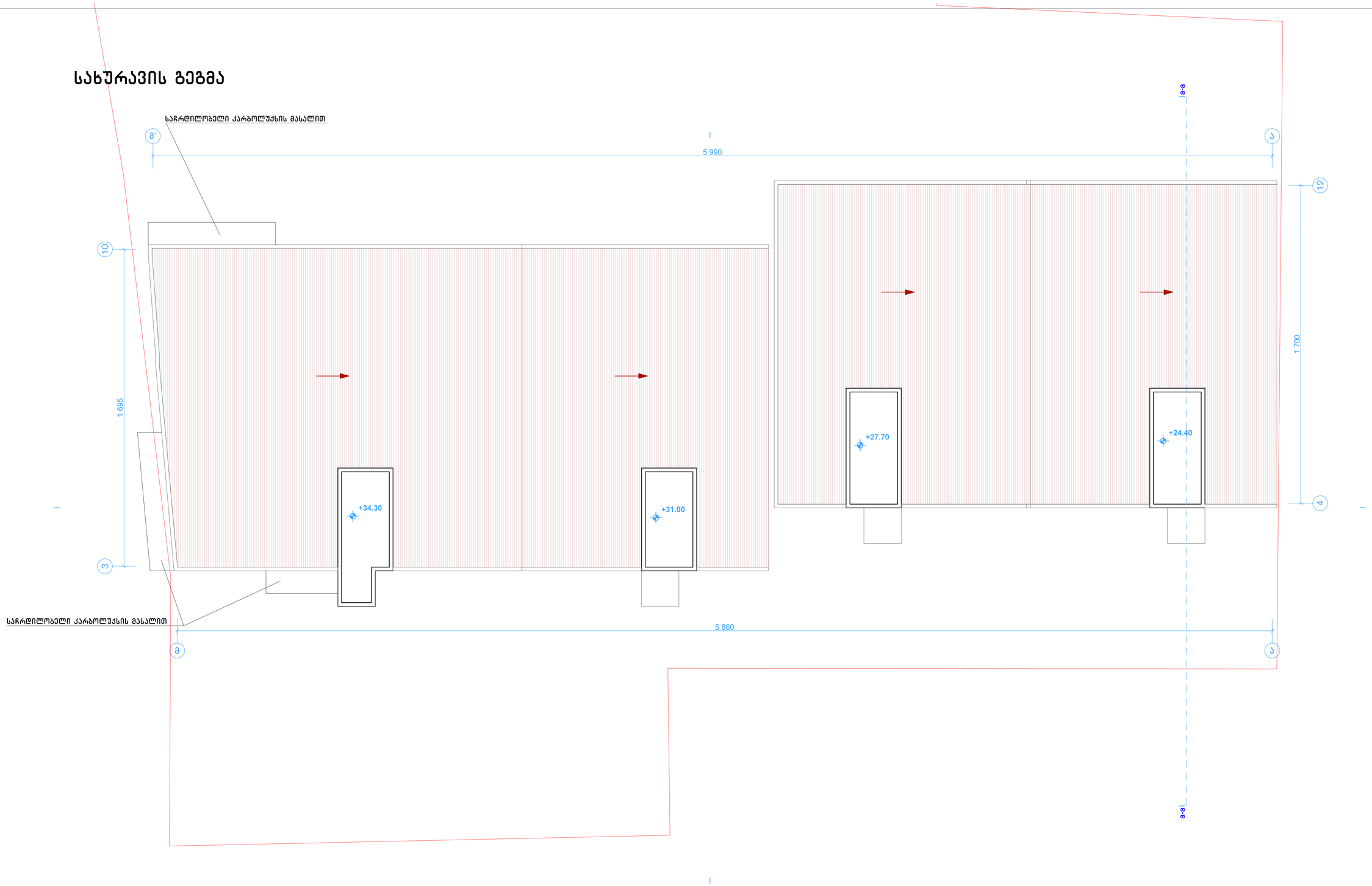

შ.პ.ს. "კიდ" არქიტექტურა			შერეული ტიპის ნაგებობა ნუცუბიძის ქუჩა № 127-ში		
დირექტორი		შავიშვილი	არქიტექტურული ნაწილი		სტადია ტპ
პრ.მთ.არქიტ.		კლდიაშვილი			
პრ.ავტორი		მირიანაშვილი	სახურავის გეგმა ბლოკი A		
დაამუშავა		მგალობლიშვილი			ფურც. № ას- 13
შეამოწმა		კლდიაშვილი	მასშტაბი 1:100	ინვ. №	ფურცლები 29

ავტოსადგომის გეგმა -3.30 ნიშნულზე

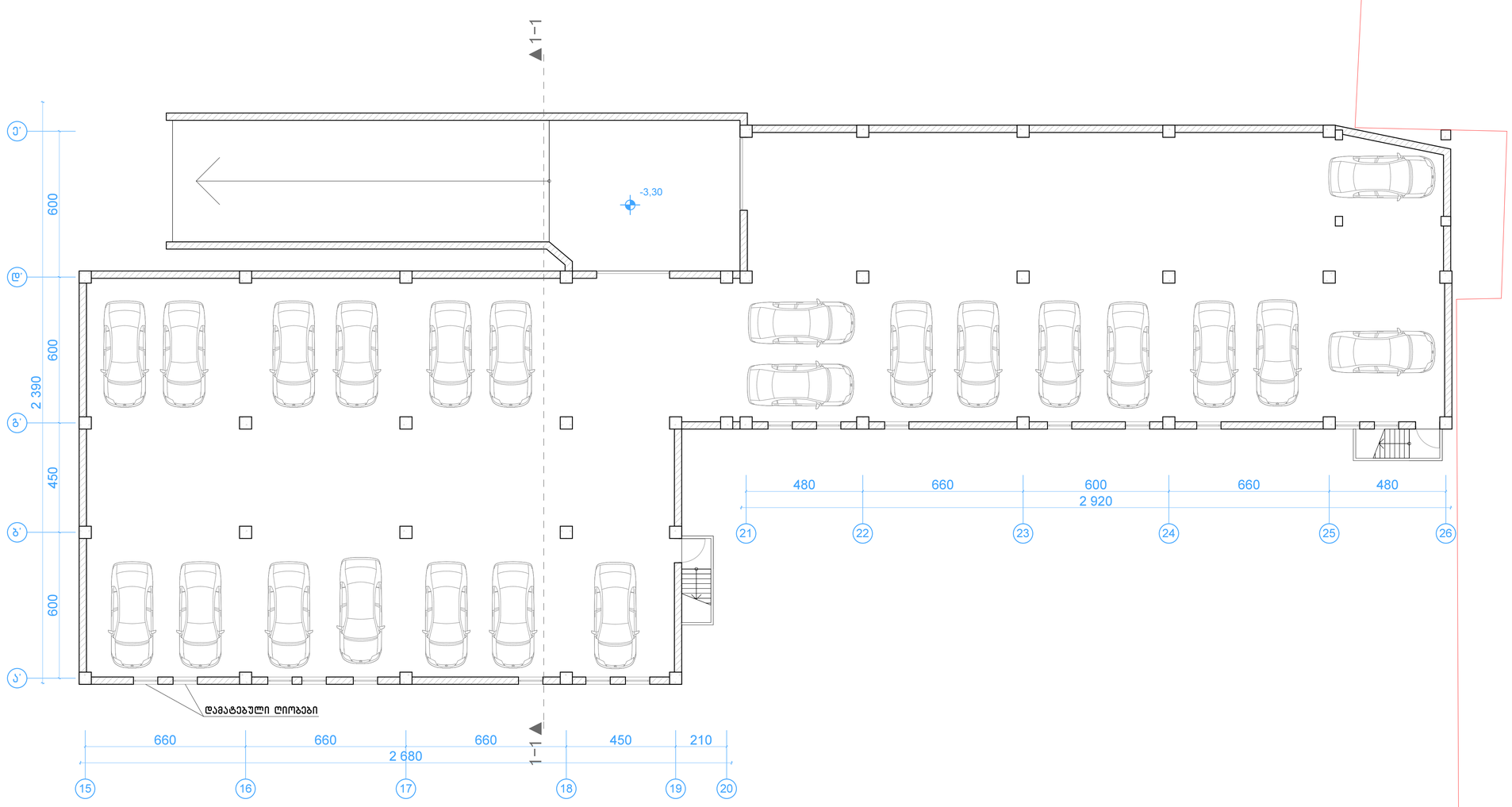

შ.პ.ს. "კიდ" არქიტექტურა			შერეული ტიპის ნაგებობა ნუსუბიძის ქუჩა № 127-ში		
დირექტორი		შავიშვილი	არქიტექტურული ნაწილი		სტადია ტპ
პრ.მთ.არქიტ.		კლდიაშვილი			
პრ.ავტორი		მირიანაშვილი	ავტოსადგომის გეგმა -3.30 ნიშნულზე		
დაამუშავა		მგალობლიშვილი	ბლოკი B		ფურს. № ას- 19
შეამოწმა		კლდიაშვილი	მასშტაბი 1:100	ინვ. №	ფურცლები 29

Т.З.Ц. "ДПЕ" ЛАДЖ.ЕЛЕКТРОСНАБДЯВАНЕ			
ГЕНЕРАЛЕН ПЛАН		ЗАЗНАЧЕНИЕ	
ЗАСТРОЕНО ПРЕДВАРИТЕЛНО РАЗРЕШЕНИЕ ЗА СТРОЕЖ № 127–ЗП ОБЩИНА ДУЛОВО, ОБЛАСТ СИЛИСТРА		ЗАСТРОЕНО ПРЕДВАРИТЕЛНО РАЗРЕШЕНИЕ	
ЗАЛ.ЗА.ДОК.		ДЕЙНОСТ	ЦЕНТЪР ЗА ДУЛОВСКИ ФОЛКЛОР
ЗАЛ.ЗА.ОБЩ.		ЗОНА	ОБЩЕСТВЕНО ОБСЛУЖВАНЕ
ПЛОЩАДКА		ЗАСТРОЕНОСТ	ПЛ.ЗАСТ. 1 200 м2
ЗАЛЕСЕНИ ТЕРЕНИ		ЗАЛЕСЕНОСТ	ПЛ.ЗАЛ. 1 200 м2
ПЛ.ЗАСТ. 1 200 м2	ЗАЛЕСЕНОСТ	ПЛ.ЗАЛ. 1 200 м2	
ЗАЛЕСЕНИ ТЕРЕНИ		ЗАЛЕСЕНОСТ	ПЛ.ЗАЛ. 1 200 м2

2 სართული გეგმა 3.30 ნიშნულზე

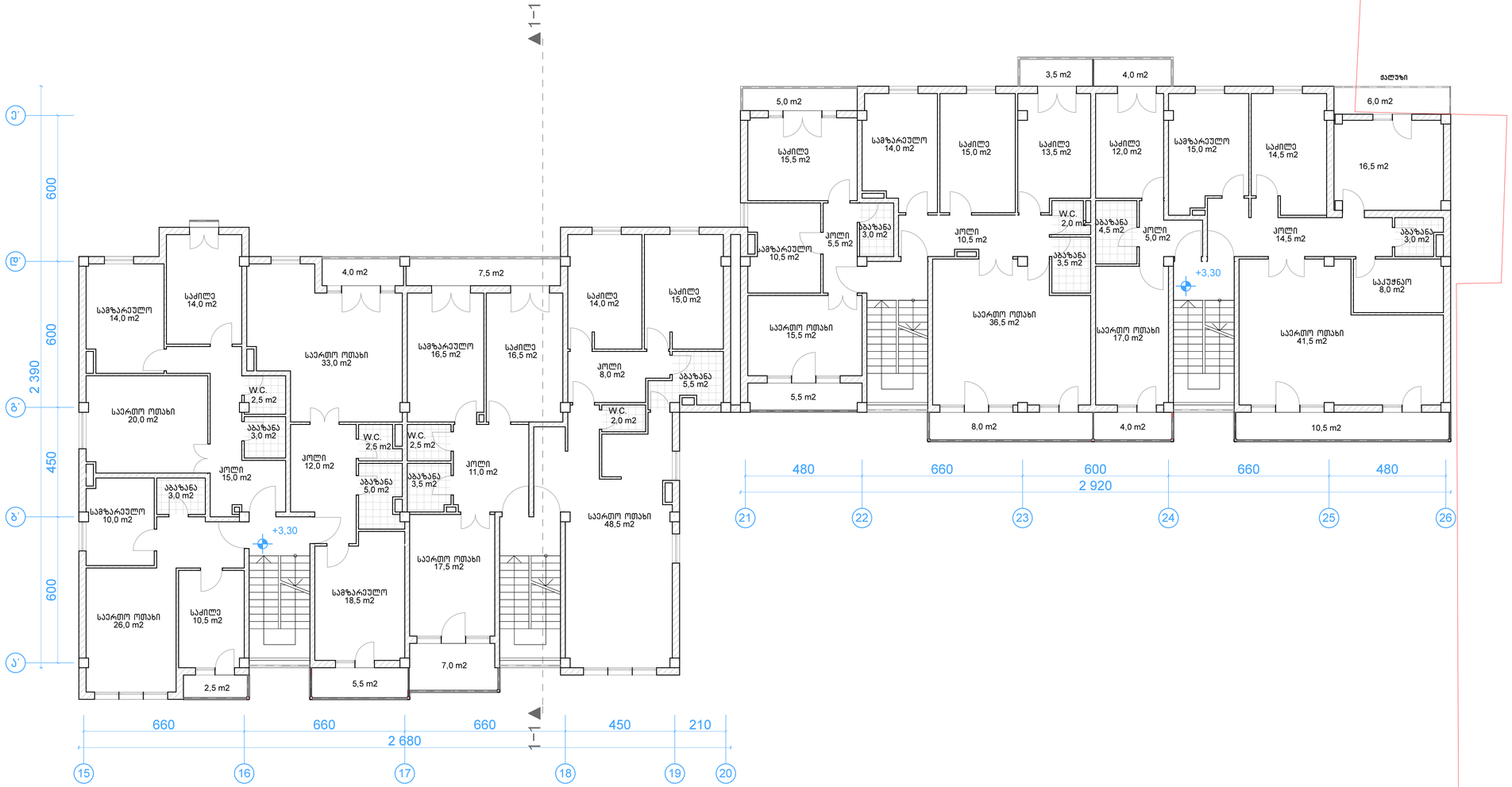

შ.პ.ს. "კიდ" არქიტექტურა			შერეული ტიპის ნაგებობა ნუსუბიძის ქუჩა № 127-ში		
დირექტორი		შავიშვილი	არქიტექტურული ნაწილი		სტადია ტპ
პრ.მთ.არქიტ.		კლდიაშვილი			
პრ.ავტორი		მირიანაშვილი	სართ. გეგმა 3.30 ნიშნულზე		
დაამუშავა		მგალობლიშვილი	ბლოკი B		ფურც. № ას- 21
შეამოწმა		კლდიაშვილი	მასშტაბი 1:100	ინვ. №	ფურცლები 29

Т.З.Ц. "ДПЕ" ЗАД.ДЕЛ.ЗАЛ		ВЗЗПЗЗПЕП	ЕПЛЛЗЦЕЛЕЛ
		ДЦЕЕПЗЗПЕП	ЗЛ.ЗП.ЗЛЛПЕЛ.
		ЗПЛЛПЗЛЗЗПЕП	ЗЛ.ЗЗЕЛЛЛ
		ЗЗЛЗЗЗЗЗЗЗЗПЕП	ЕУЗЗЗЗЗЗЗЗ
		ДЦЕЕПЗЗПЕП	ЗЗЗЗЛЕЗЗЗЗ
ЗЗЗЗЗЗЗЗ

Т.З.Ц. "ДПС" ЗАД.ДЗДЗДЗДЗДЗДЗ			ГЗЗЗ

5 სართული გეგმა 13.20 ნიშნულზე

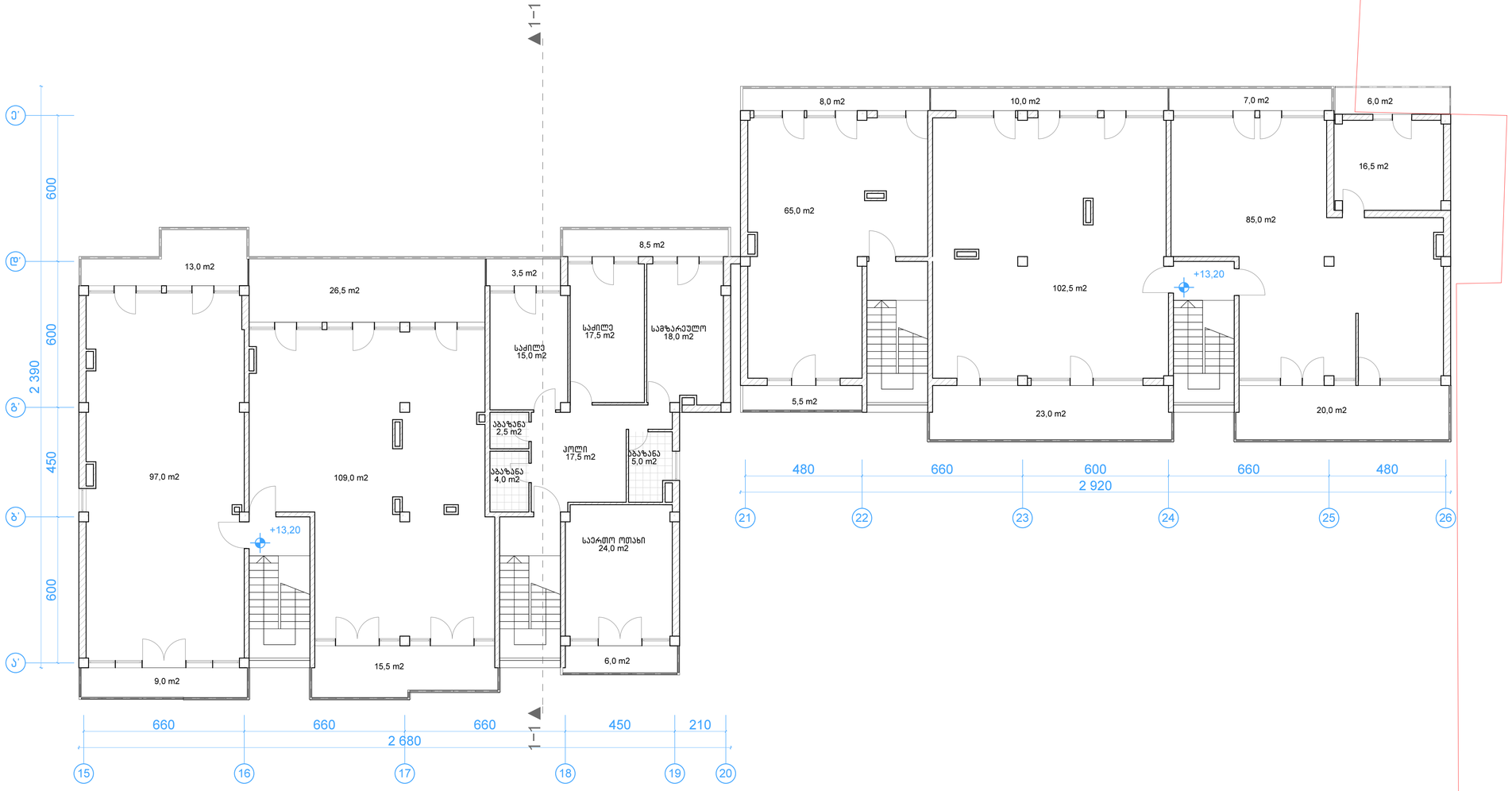

შ.პ.ს. "კიდ" არქიტექტურა			შერეული ტიპის ნაგებობა ნუსუბიძის ქუჩა № 127-ში	
დირექტორი		შავიშვილი	არქიტექტურული ნაწილი	სტადია ტპ
პრ.მთ.არქიტ.		კლდიაშვილი		
პრ.ავტორი		მირიანაშვილი	სართ. გეგმა 13.20 ნიშნულზე	
დაამუშავა		მგალობლიშვილი	ბლოკი B	ფურც. № ას- 24
შეამოწმა		კლდიაშვილი	მასშტაბი 1:100 ინვ. №	ფურცლები 29

სახურავის გეგმა

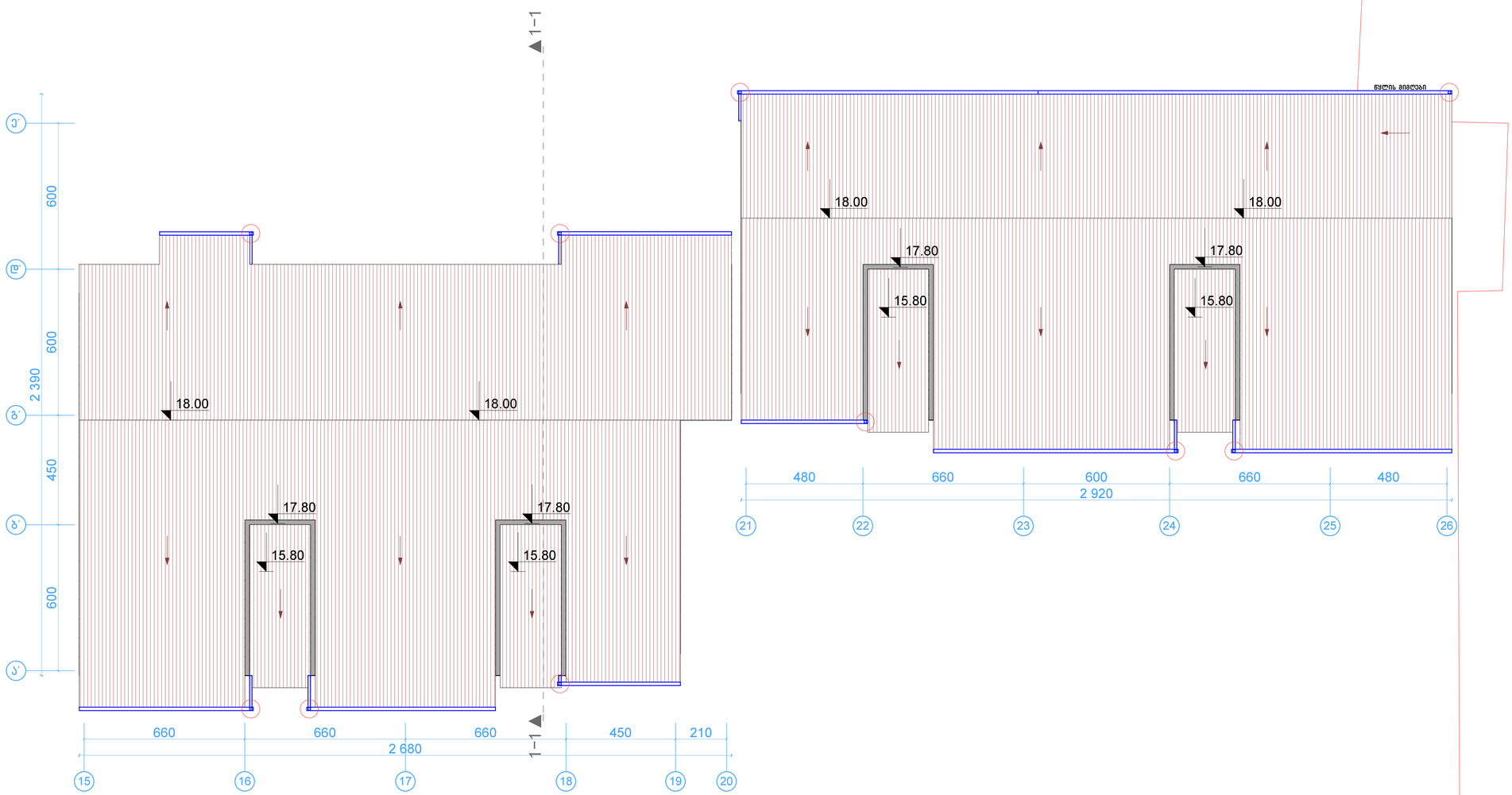

შ.პ.ს. "კიდ" არქიტექტურა			შერეული ტიპის ნაგებობა ნუცუბიძის ქუჩა № 127-ში		
დირექტორი		შავიშვილი	არქიტექტურული ნაწილი		სტადია ტპ
პრ.მთ.არქიტ.		კლდიაშვილი			
პრ.ავტორი		მირიანაშვილი	სახურავის გეგმა ბლოკი B		
დაამუშავა		მგალობლიშვილი			ფურც. № ას- 25
შეამოწმა		კლდიაშვილი	მასშტაბი 1:100	ინვ. №	ფურცლები 29