შ.პ.ს კირკიტაძე და კომპანია (ს/ნ416294067)

L.T.D "KIRKITADZE & COMPANY"

პეკინის ქ. №27 ტ: 2 37 23 00 მობ: 5 99 56 22 76, ფაქსი: 2 37 23 00

Pekini str. N 27 tel: 2 37 23 00 mob: 5 99 56 22 76, fax: 2 37 23 00

ქალაქი თბილისი, ვაკის რაიონი, ნაფუტკრებისაკენ მიმავალ გზაზე, (ნაკვეთი 03/003, 03/004), (ს/კ 01.14.06.004.004)
საკუთრების ზაზოგადოება "ყირიმთალ"-ის (ID 405447903) საკუთრებაში არსებული 22378 კვმ. არასასოფლო-სამეურნეო
დანიშნულების მიწის ნაკვეთის და მისი მიმდებარე ტერიტორიის ტოპოგრაფიული

გეგმა

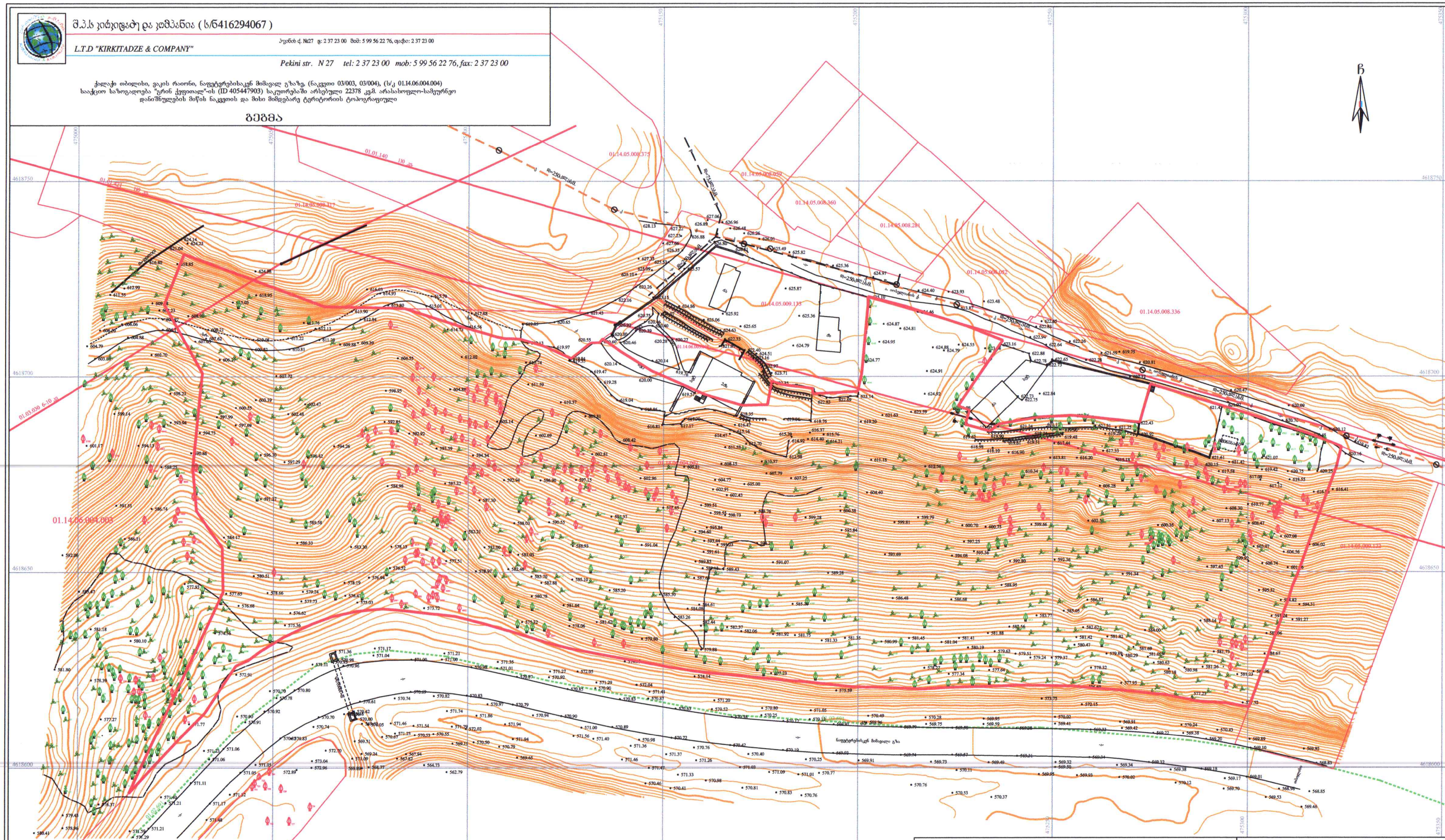

პირობითი აღნიშვნები

WGS 1984-ის კოორდინატთა სისტემის UTM პროექცია

ტ.	სატ. შენობა	ხის ღობე	წყალუდაბლობა
ან.	არასატ. შენობა	ლითონის ღობე	გაზი
	ტერიტორიის მიჯნებარე შენობა	ქვის ქედები	კანალიზაცია
	წყლის ზედაპირის ზედაპირის ნიშნულის მქონე ხელოვნური ნაგებობა	ქვიშა	სანაპირო
		ტალუდა	საინჟინრო კომუნიკაციების ქსელი
		რკინიგზა	ელ. ქსელი
		საქვაბეული ჭაბი	გაითვალისწინებული
		ელ. გადამცემი ანძა	

შენიშვნა: 1) გეგმაზე დატანილია საჯარო რეესტრში რეგისტრირებული ნაკვეთის საზღვრები
2) ვინაიდან გეგმაზე დატანილია მხოლოდ რეგისტრირებული მიწისქვეშა კომუნიკაციები მათი მფლობელობის დაზუსტება მოხდეს უკვე კომუნიკაციის წარმომადგენლებთან

შ.პ.ს. კირკიტაძე და კომპანია (ს/ნ416294067)
პეკინის ქ. №27/10 ტ: 2 37 23 00 მობ: 5 99 56 22 76, ფაქსი: 2 37 23 00
L.T.D "KIRKITADZE & COMPANY"
Pekini str. N 27/10 tel: 2 37 23 00 mob: 5 99 56 22 76, fax: 2 37 23 00
www.kirkitadze.ge kirkitadze@mail.ru

დირექტორი:		რ. კირკიტაძე
აზომვა:		ა. მექვაბიშვილი
დახაზა:		მ. კვლაცია
დამკვეთი:		"ყირიმთალ"
მასშტაბი: 1:500		23.01.2021წ.