ა ბლოკი

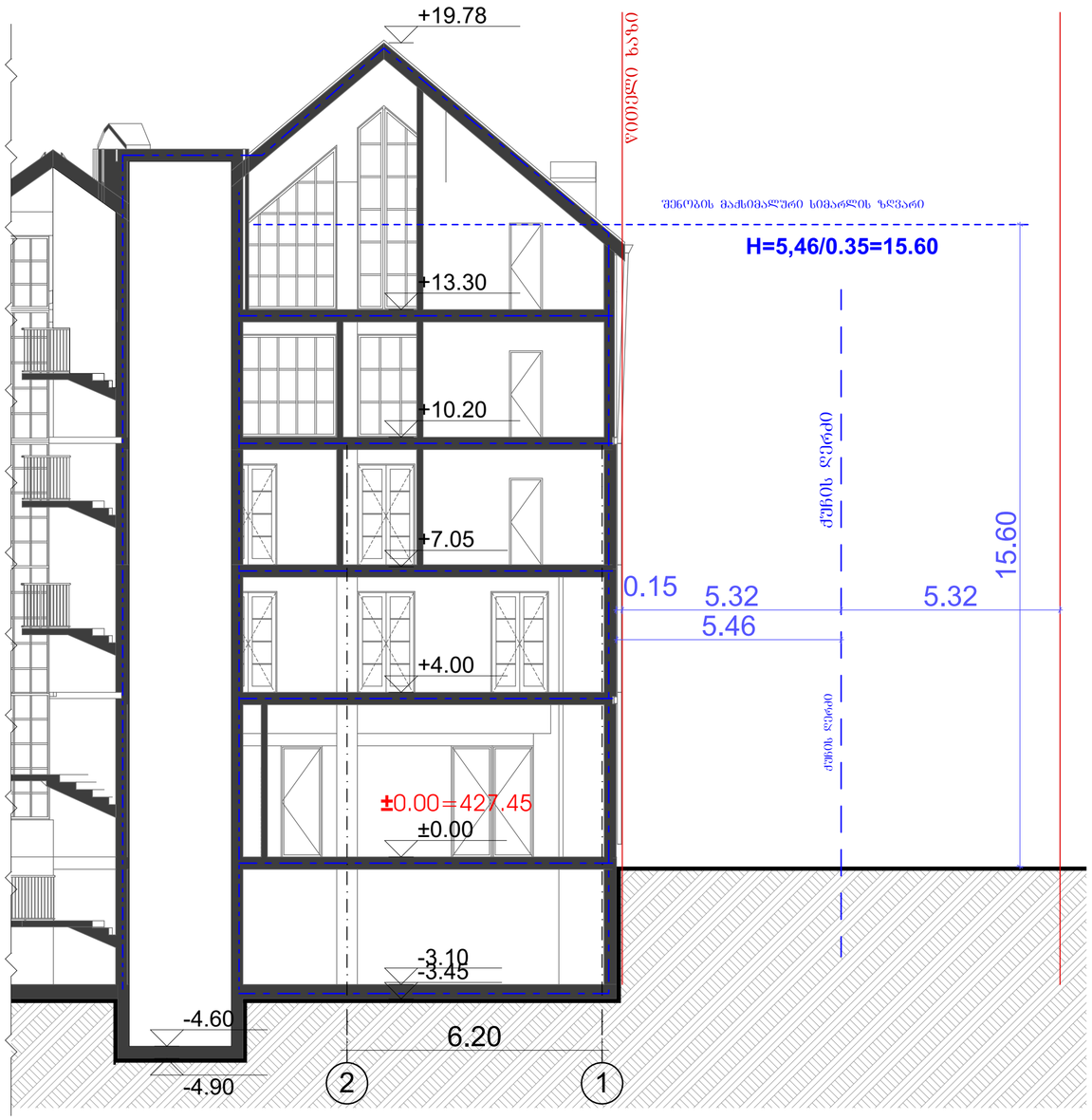

ნახაზზე საპროექტო შენობის ნოლი შეესაბამება
აბსოლუტურ ნიშნულს - 427.45

პროექტი: მრავალფუნქციური კომპლექსი	მისამართი: ქ.თბილისი, ლადო მესხისვილის ქუჩა №20		ნახაზი: ჭრილი 1-1/სიმაღლის სხივი 1	
საპტორო ჯგუფი: შოთა ჯოჯუა		ფურცელი: **11**	ფორმატი: **A2**	მასშტაბი: 1:100	12/6/2023

ა ბლოკი

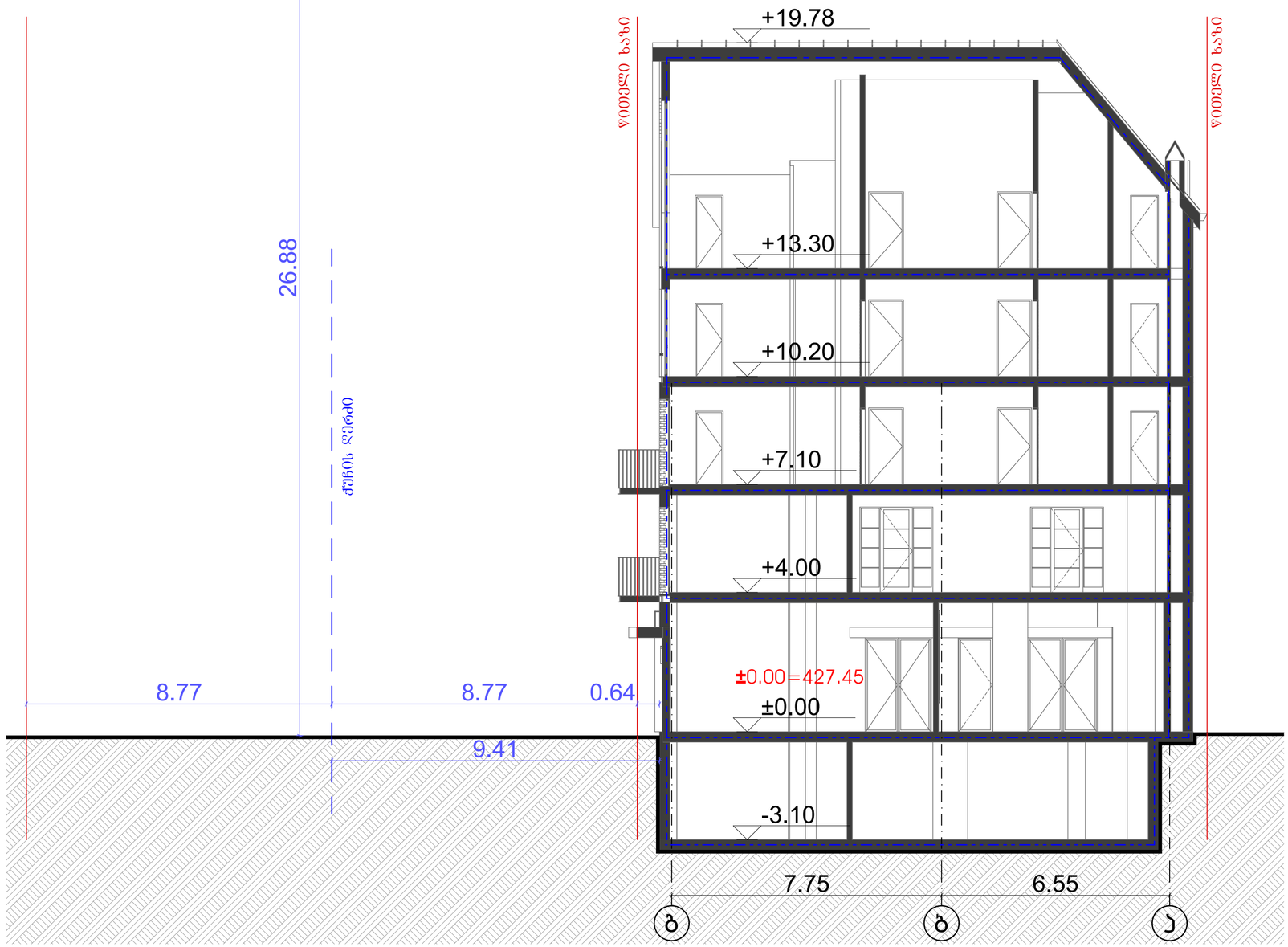

ნახაზზე საპროექტო შენობის ნოლი შეესაბამება
აბსოლუტურ ნიშნულს - 427.45

პრექტი: მრავალფუნქციური კომპლექსი	მისამართი: ქ.თბილისი, ლადო მესხისვილის ქუჩა №20		ნახაზი: ჭრილი 2-2/ სიმაღლის სხივი 2	
საავტორო ჯგუფი: ბოთა ჯოჯუა	ფურცელი: **12**	ფორმატი: **A2**	მასშტაბი: 1:100	12/6/2023

ა ბლოკი

ბ ბლოკი

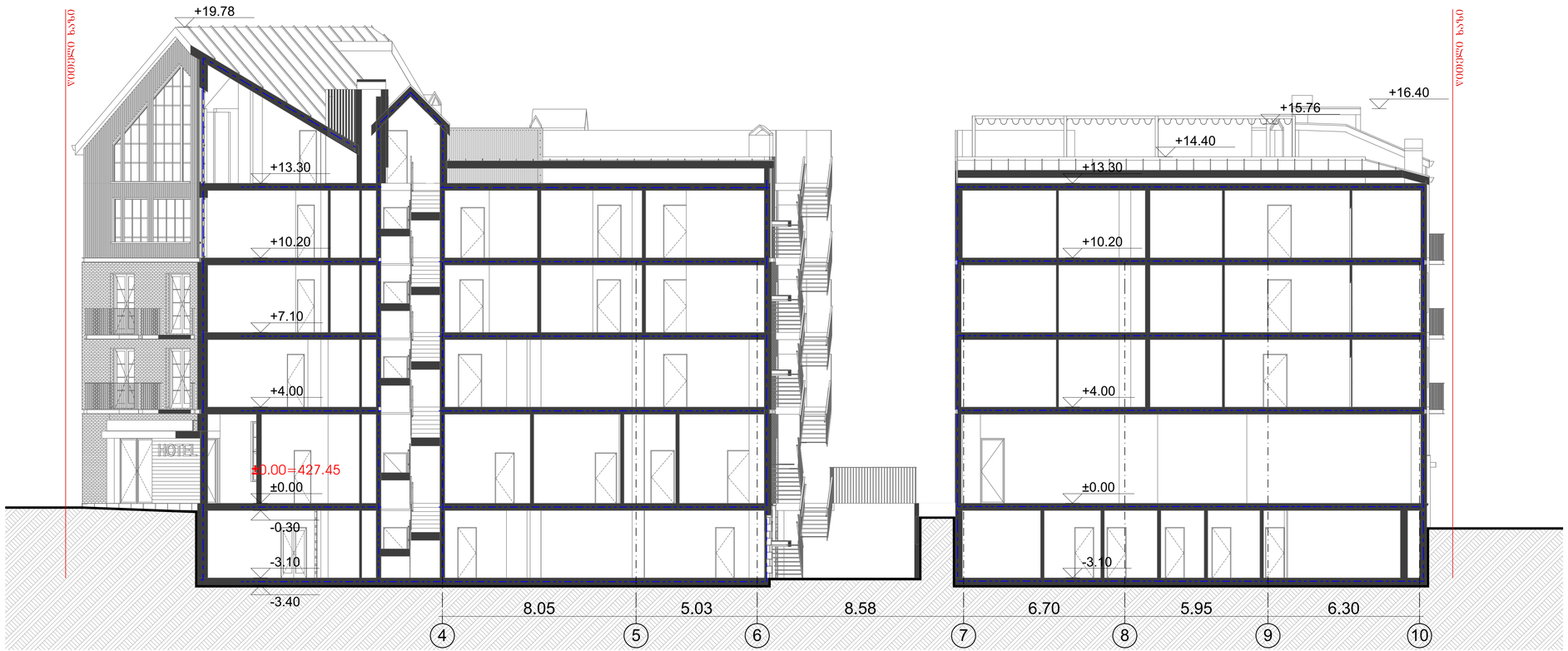

ნახაზზე საპროექტო შენობის ნოლი შეესაბამება
აბსოლუტურ ნიშნულს - 427.45

პროექტი: სასტუმროს პროექტი	მისამართი: ქ.თბილისი,ლადო მესხისვილის ქუჩა №20		ნახაზი: ჭრილი 3-3	
საპროექტო ჯგუფი: ზოთა ჯოჯუა	ფურცელი: **13**	ფორმატი: **A2**	მასშტაბი: 1:100	12/6/2023

ა ბლოკი

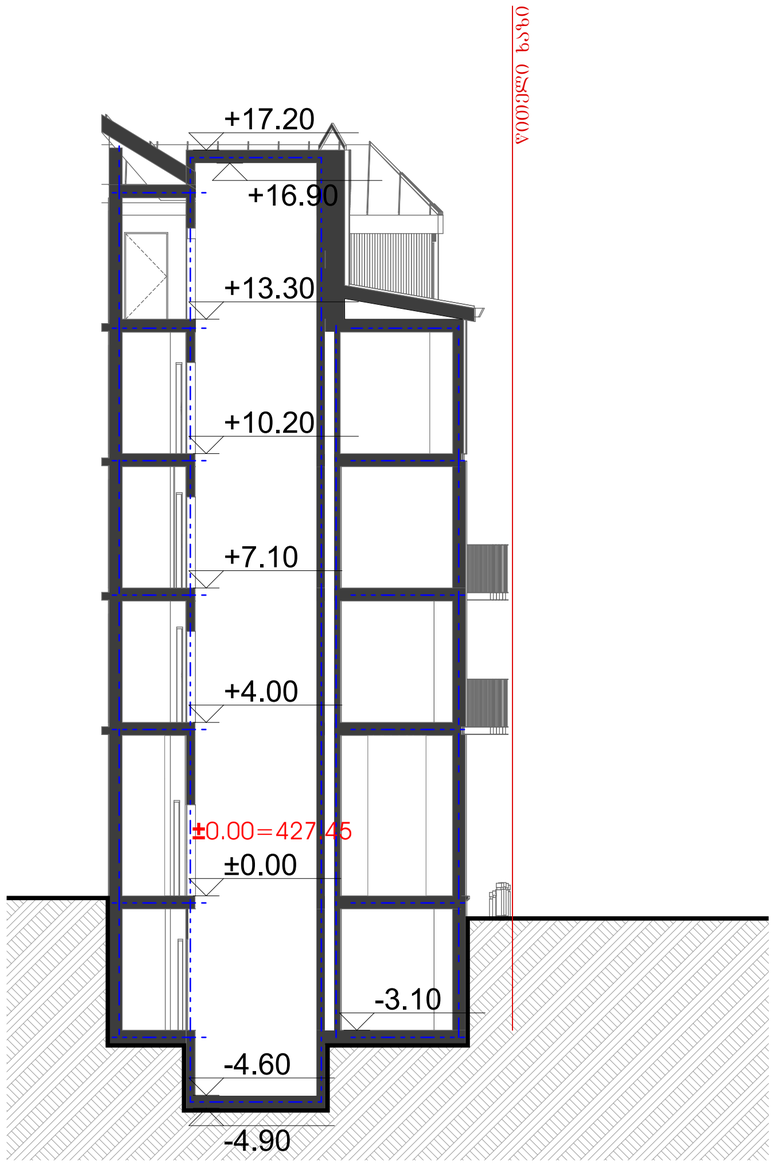

ა ბლოკი

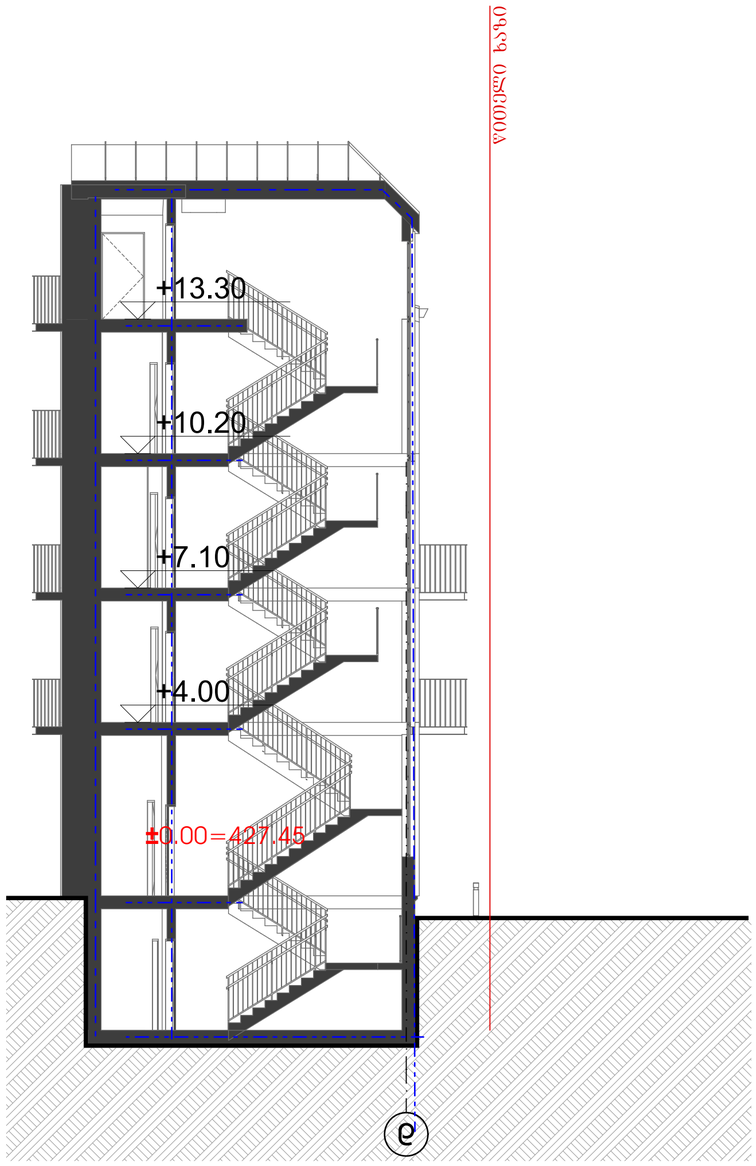

ნახაზზე საპროექტო შენობის ნოლი შეესაბამება
აბსოლუტურ ნიშნულს - 427.45

პრექტი: მრავალფუნქციური კომპლექსი	მისამართი: ქ.თბილისი, ლადო მესხისვილის ქუჩა №20		ნახაზი: ჭრილი 4-4/ჭრილი 5-5	
საავტორო ჯგუფი: ზოთა ჯოჯუა		ფურცელი: **14**	ფორმატი: **A2**	მასშტაბი: 1:100	12/6/2023

ა ბლოკი

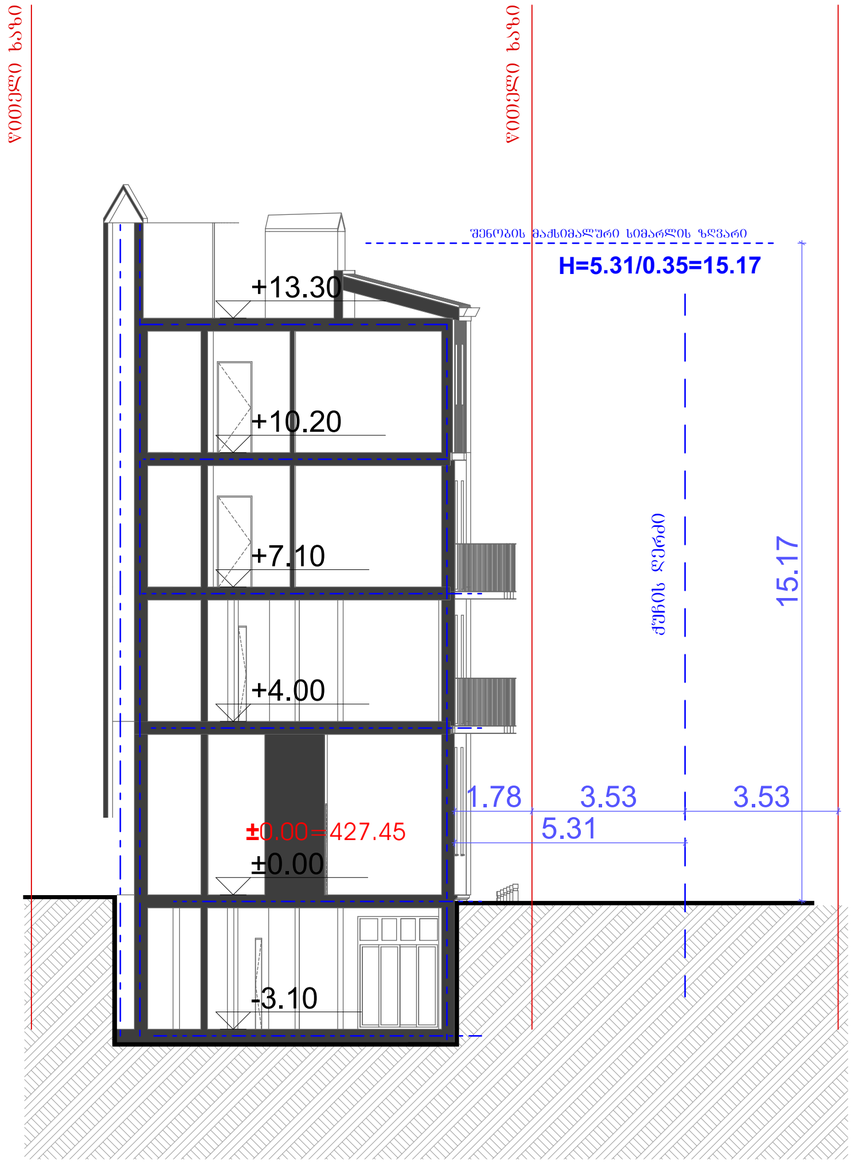

ა ბლოკი

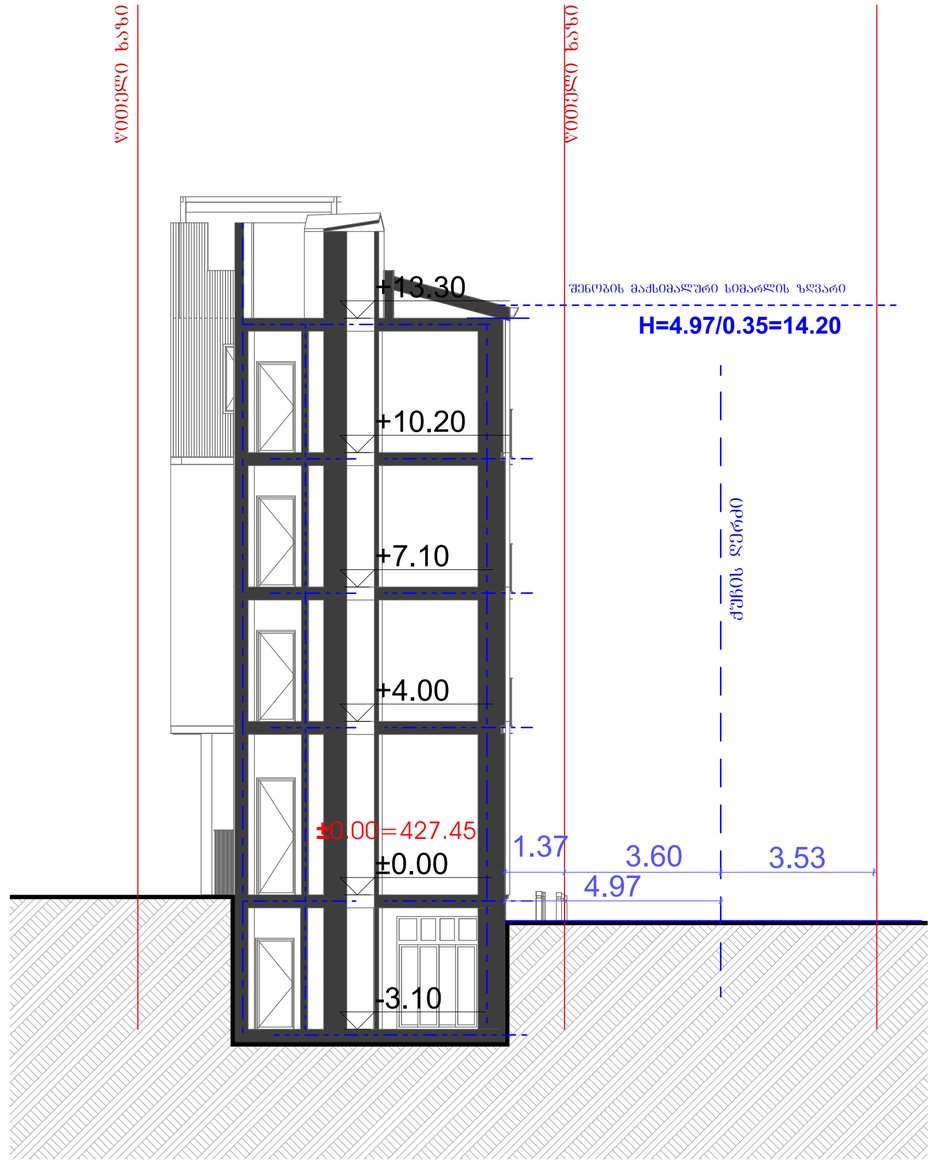

ნახაზზე საპროექტო შენობის ნოლი შეესაბამება
აბსოლუტურ ნიშნულს - 427.45

პროექტი: მრავალფუნქციური კომპლექსი | მისამართი: ქ.თბილისი, ლადო მესხისვილის ქუჩა №20 | ნახაზი: ჭრილი 6-6/ჭრილი 7-7\ სიმაღლის სხივი 3\სხივი 4

საავტორო ჯგუფი: გოთა ჯოჯუა	ფურცელი: **15**	ფორმატი: **A2**	მასშტაბი: 1:100	12/6/2023

ბ ბლოკი

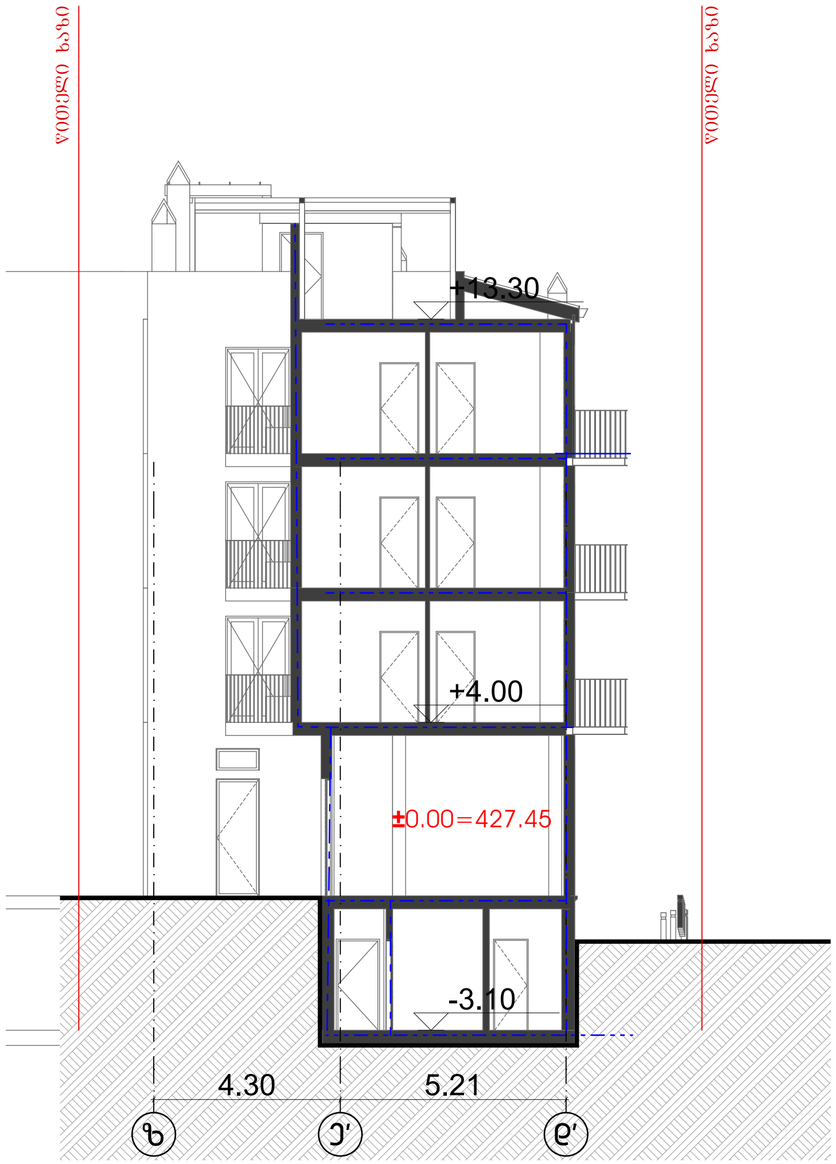

ბ ბლოკი

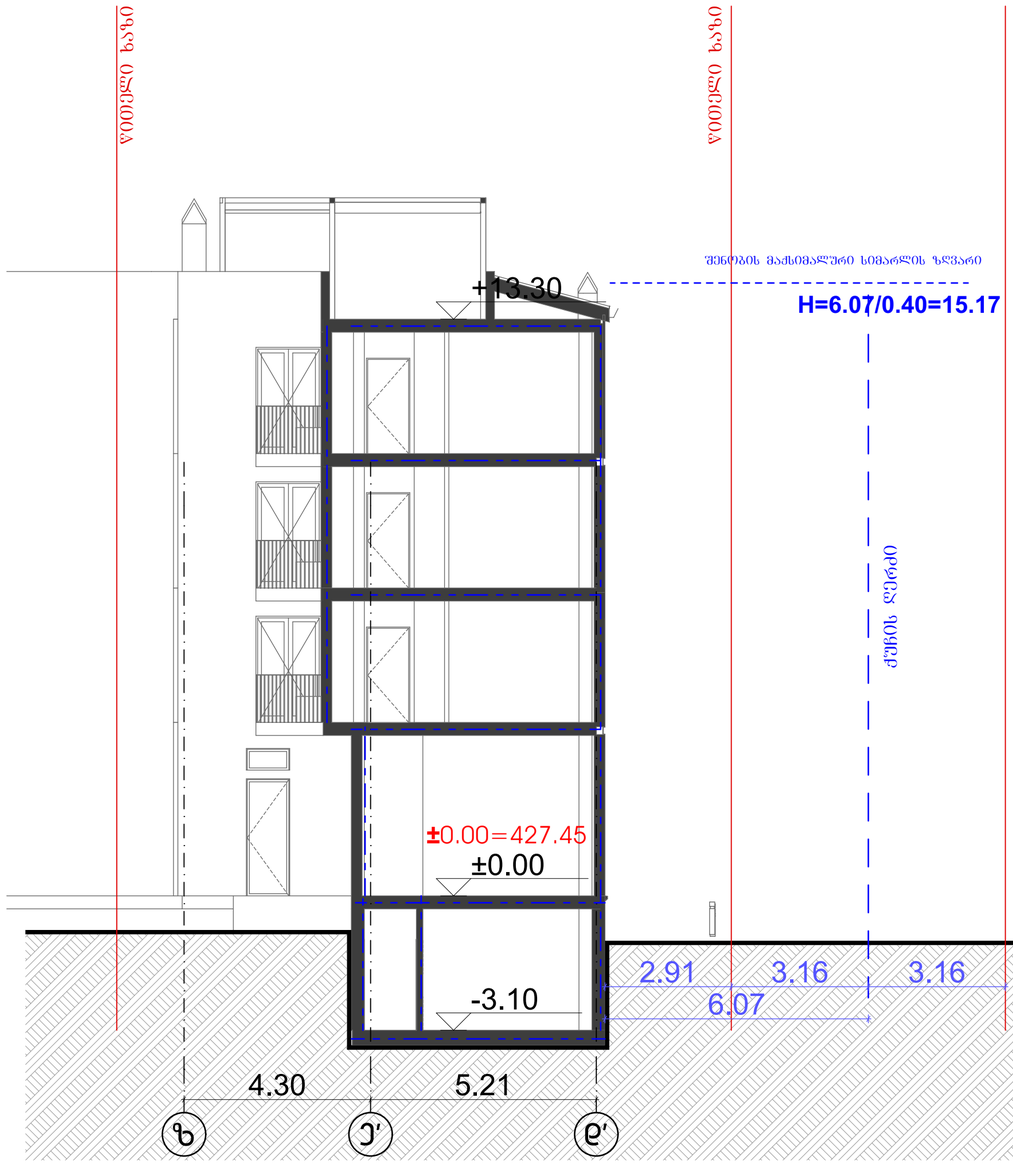

ნახაზზე საპროექტო შენობის ნოლი შეესაბამება
აბსოლუტურ ნიშნულს - 427.45

პრექტი: მრავალფუნქციური კომპლექსი	მისამართი: ქ.თბილისი, ლადო მესხისვილის ქუჩა №20		ნახაზი: ჭრილი 8-8/ ჭრილი 9-9 /სიმარლისისხივი 5	
საავტორო ჯგუფი: ბოთა ჯოჯუა	ფურცელი: **16**	ფორმატი: **A2**	მასშტაბი: 1:100	12/6/2023

ბ ბლოკი

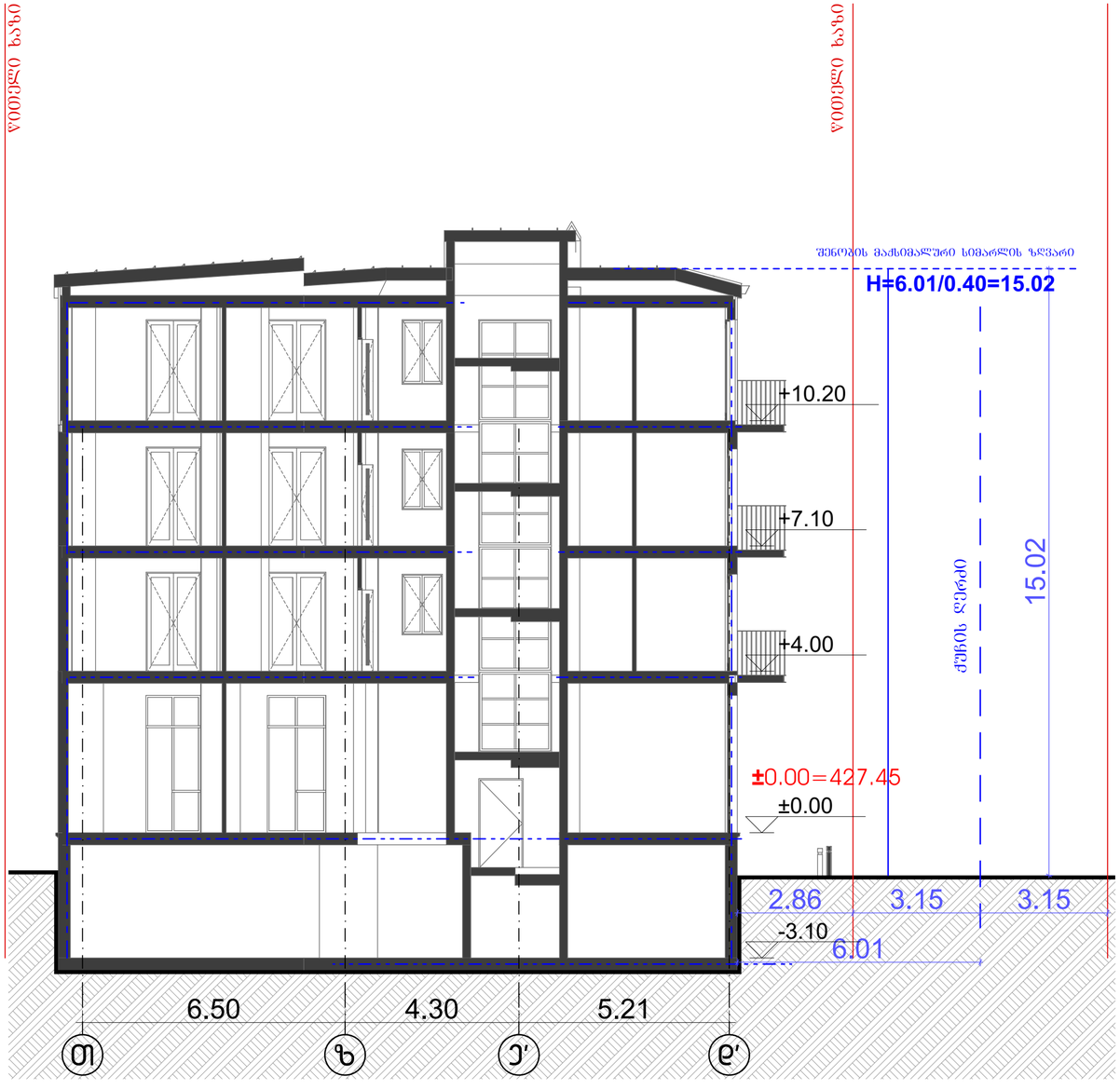

ბ ბლოკი

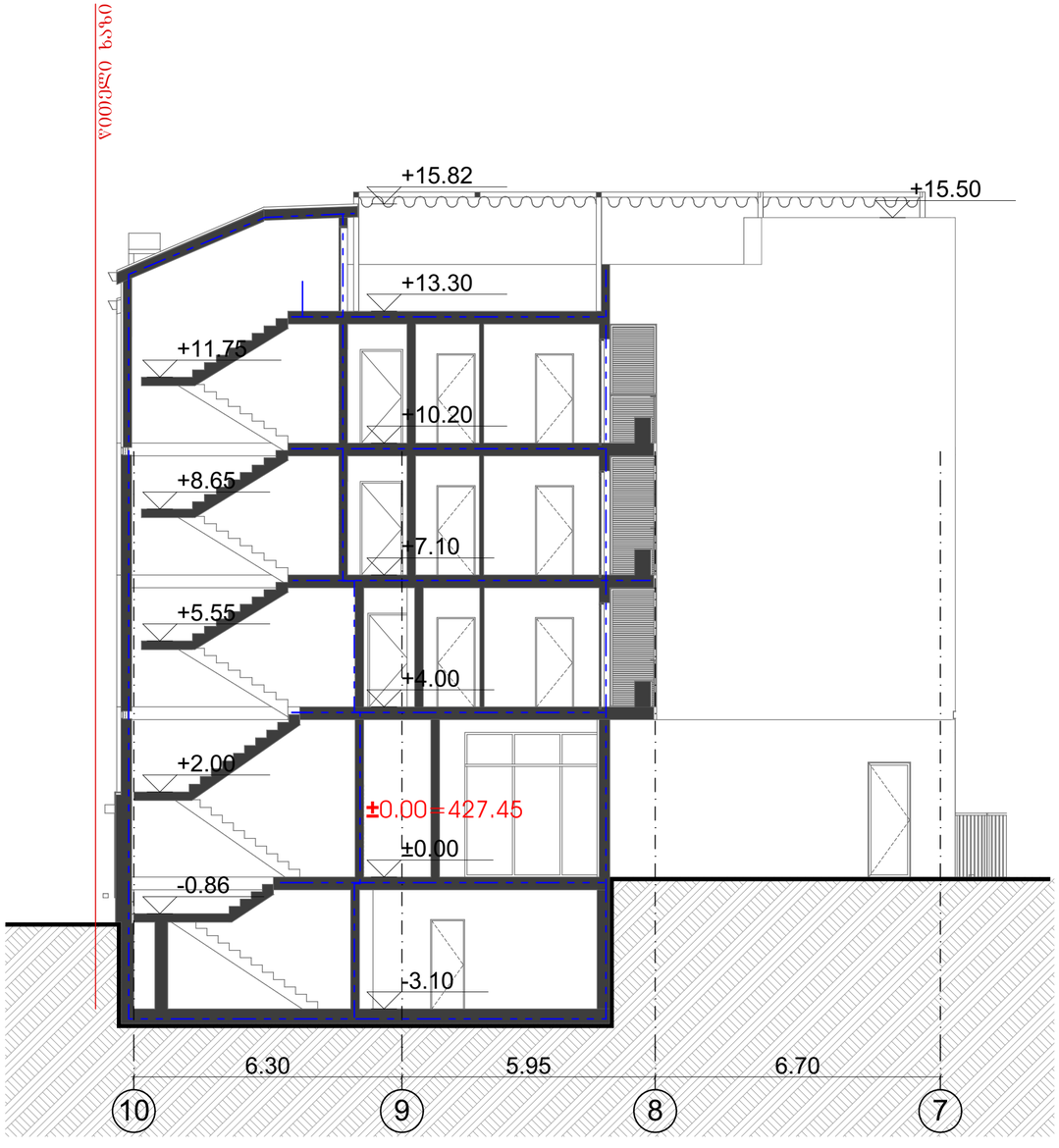

ნახაზზე საპროექტო შენობის ნოლი შეესაბამება
აბსოლუტურ ნიშნულს - 427.45

პროექტი: მრავალფუნქციური კომპლექსი

მისამართი: ქ.თბილისი, ლადო მესხისვილის ქუჩა №20

ნახაზი: ჭრილი 10-10 /სიმარლის სხივი 6 \ჭრილი 11-11

საავტორო ჯგუფი: ბოთა ჯოჯუა	ფურცელი: **17**	ფორმატი: **A2**	მასშტაბი: 1:100	12/6/2023

ა ბლოკი



პროექტი: მრავალფუნქციური კომპლექსი	მისამართი: ქ.თბილისი, ლადო მესხისვილის ქუჩა №20		ნახაზი: ჭრილი 12-12	
საავტორო ჯგუფი: გოთა ჯოჯუა	ფურცელი: **18**	ფორმატი: **A2**	მასშტაბი: 1:100	12/6/2023

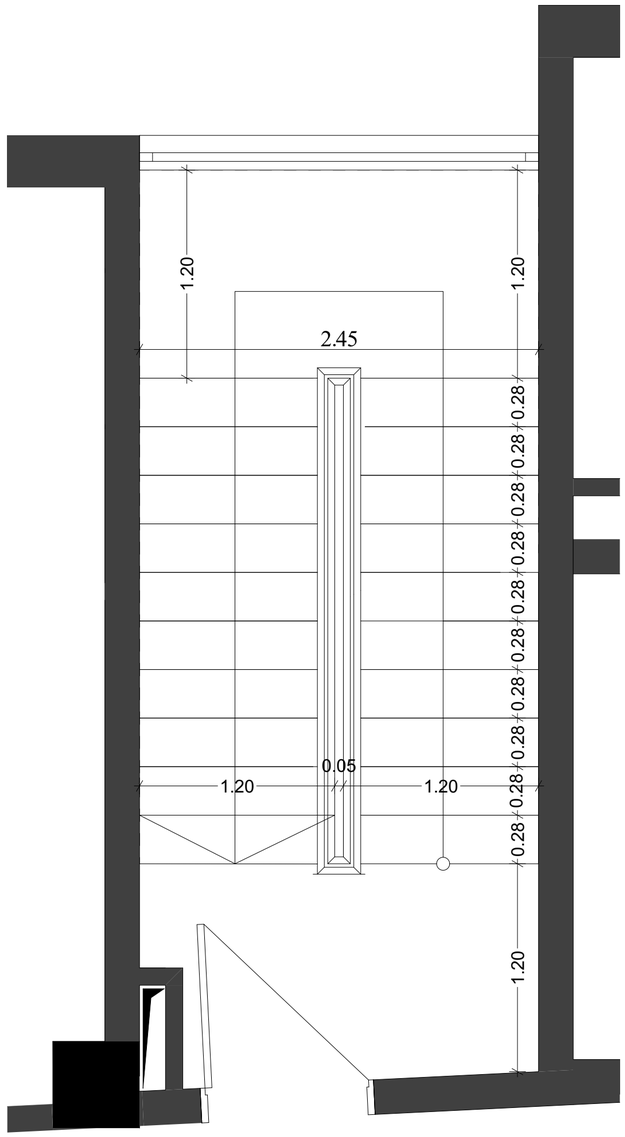

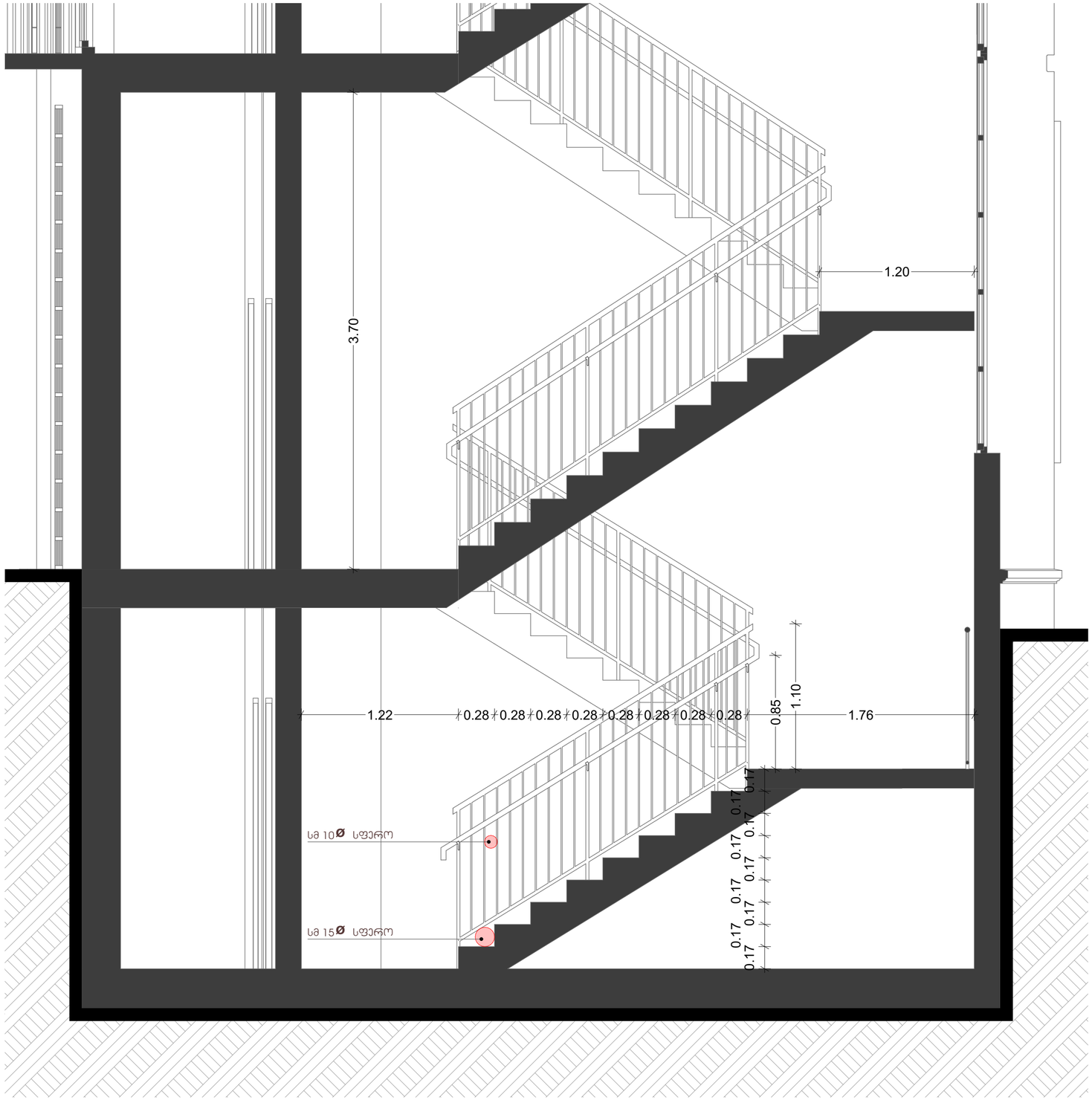

პრექტი: მრავალფუნქციური კომპლექსი

მისამართი: ქ.თბილისი, ლადო მესხისვილის ქუჩა №20

ნახაზი: კიბის დეტალი

საავტორო ჯგუფი: მოთა ჯოჯუა	ფურცელი: **19**	ფორმატი: **A2**	მასშტაბი: 1:25	12/6/2023

ჯვანძი C-C

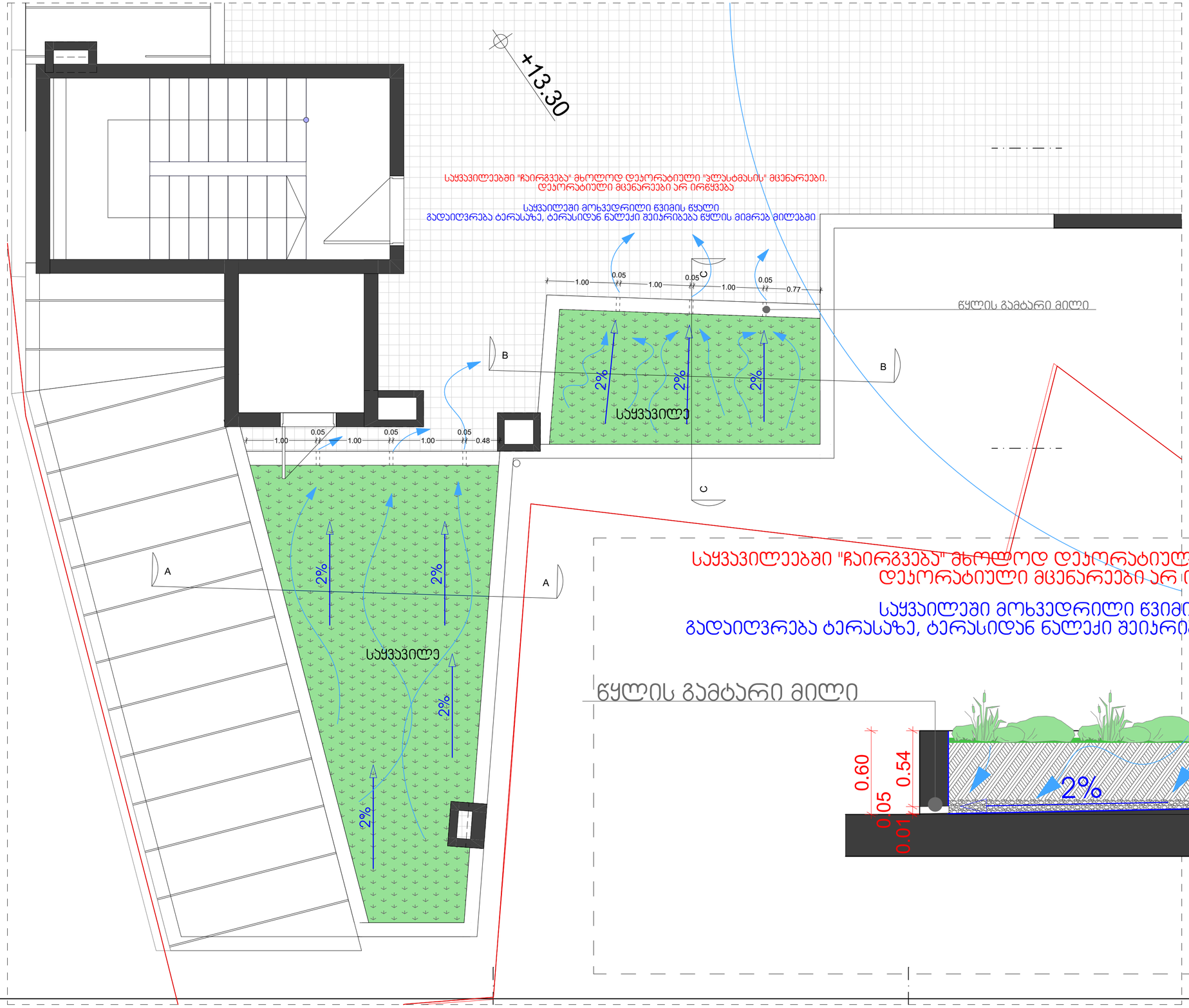

საყვავილეებში "ჩაირგვება" მხოლოდ დეკორატიული "ვლასტმასის" მცენარეები.
დეკორატიული მცენარეები არ ირწყვება

საყვავილეში მოხვედრილი წვიმის წყალი
გადაიღვრება ტერასაზე, ტერასიდან ნალექი შეიარიბება წყლის მიმრებ მილებში

პროექტი: მრავალფუნქციური კომპლექსი

მისამართი: ქ.თბილისი, ლადო მესხიშვილის ქუჩა №20

ნახაზი: საყვავილე

საავტორო ჯგუფი: გოთა ჯოჯუა	ფურცელი:	ფორმატი: **A2**	მასშტაბი: 1:40, 1:20	12/6/2023

ჯვანძი A-A

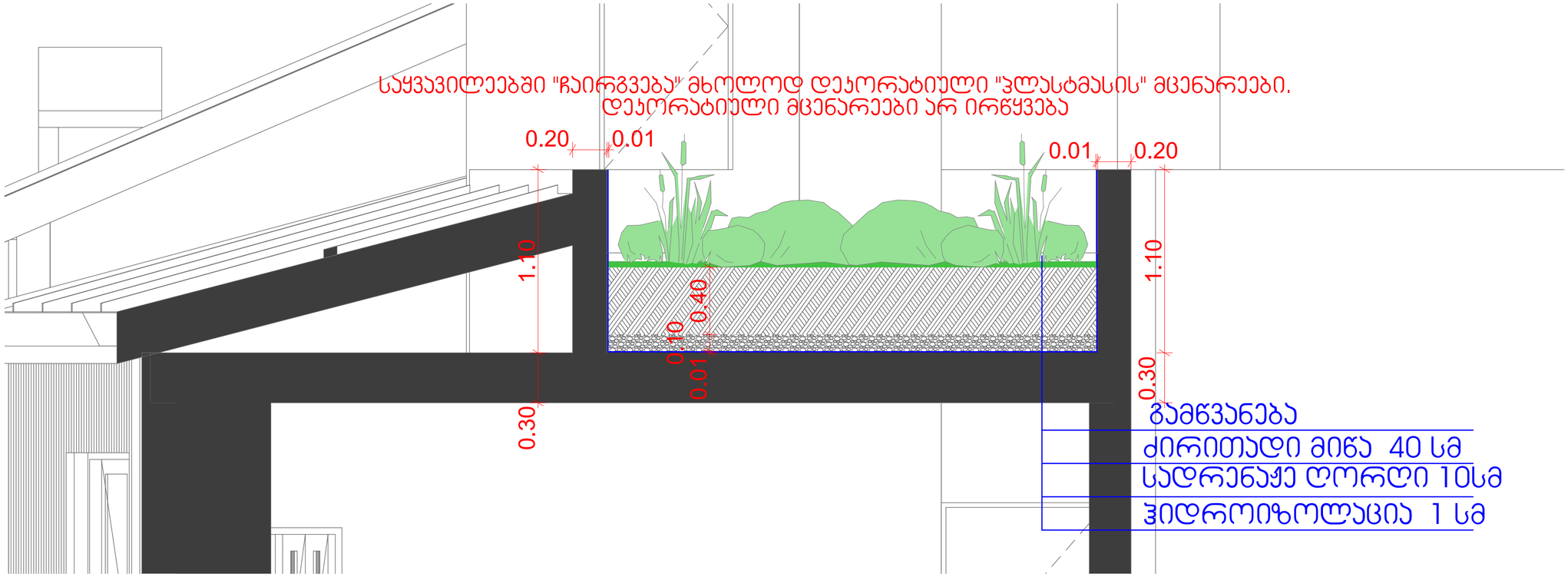

ჯვანძი B-B

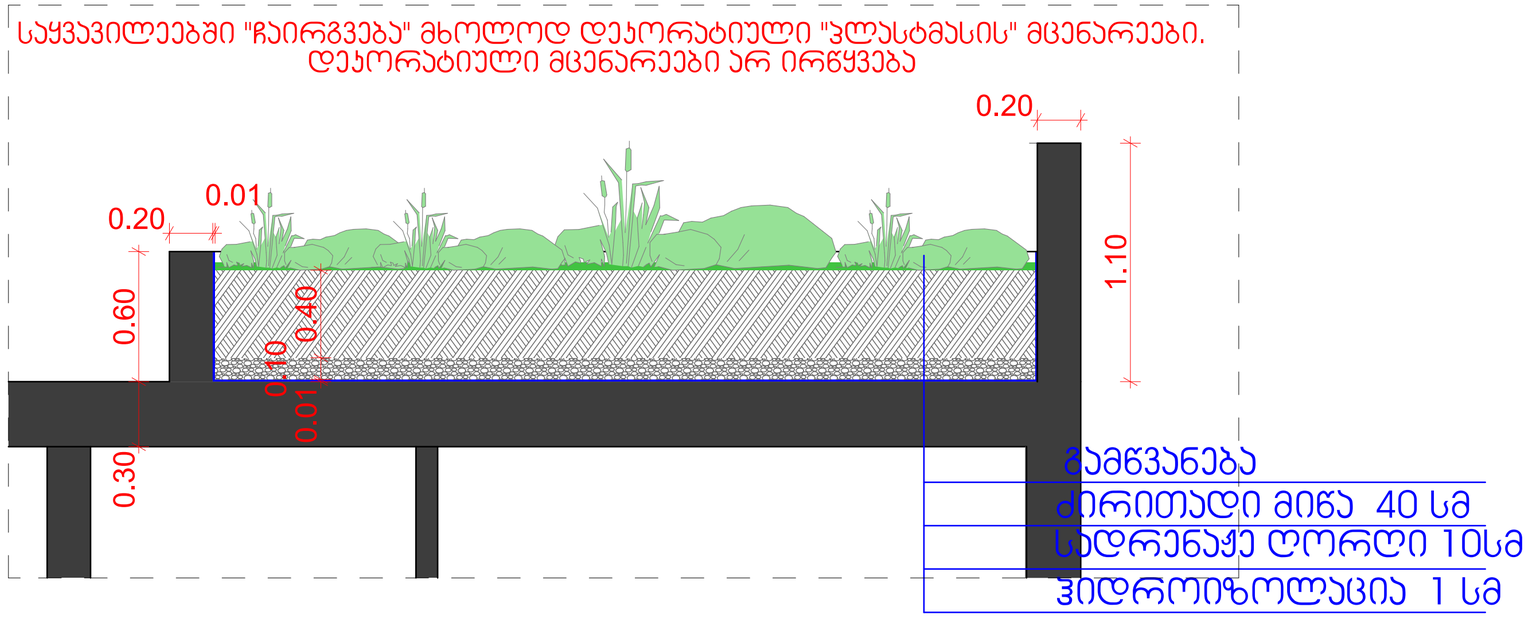

პრექტი: მრავალფუნქციური კომპლექსი

მისამართი: ქ.თბილისი, ლადო მესხისვილის ქუჩა №20

ნახაზი: საყვავილე

საავტორო ჯგუფი: გოთა ჯოჯუა	ფურცელი:	ფორმატი: **A2**	მასშტაბი: 1:20	12/6/2023

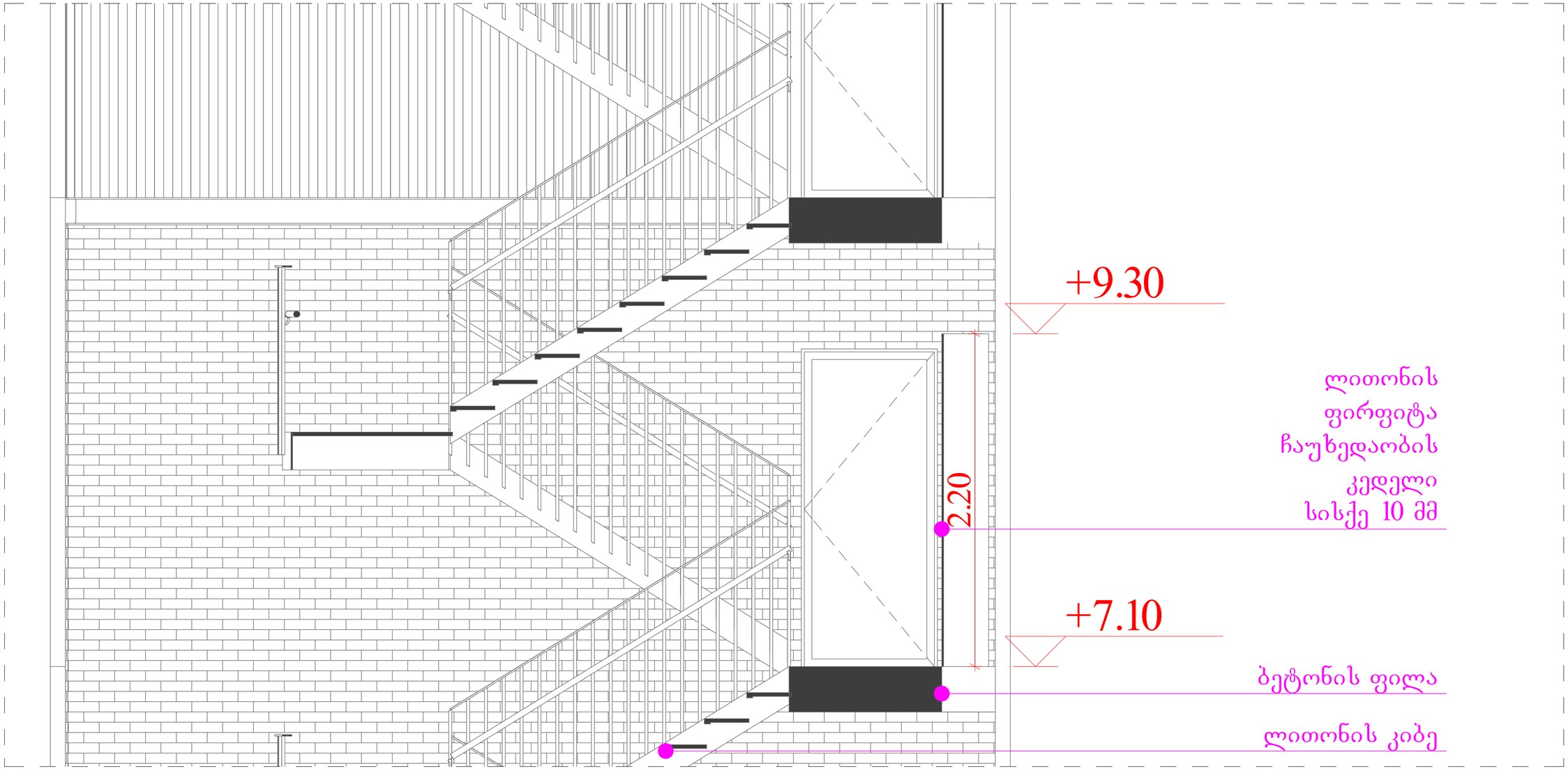

პრექტი: მრავალფუნქციური კომპლექსი

მისამართი: ქ.თბილისი, ლადო მესხისვილის ქუჩა №20

ნახაზი: ლითონის კიბე ჩაუხედაობა

საავტორო ჯგუფი: ზოთა ჯოჯუა	ფურცელი:	ფორმატი: **A2**	მასშტაბი: 1:20	12/6/2023

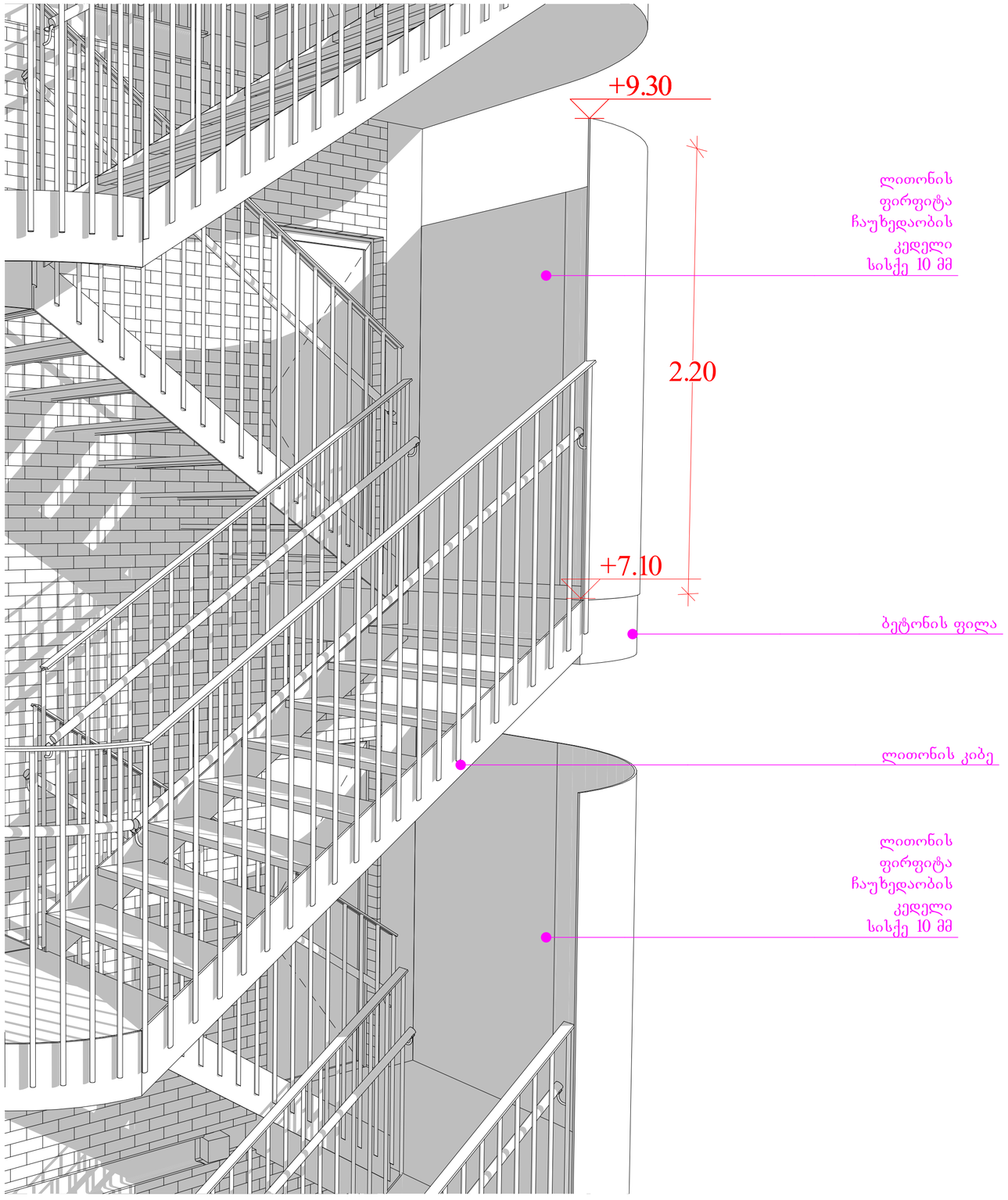

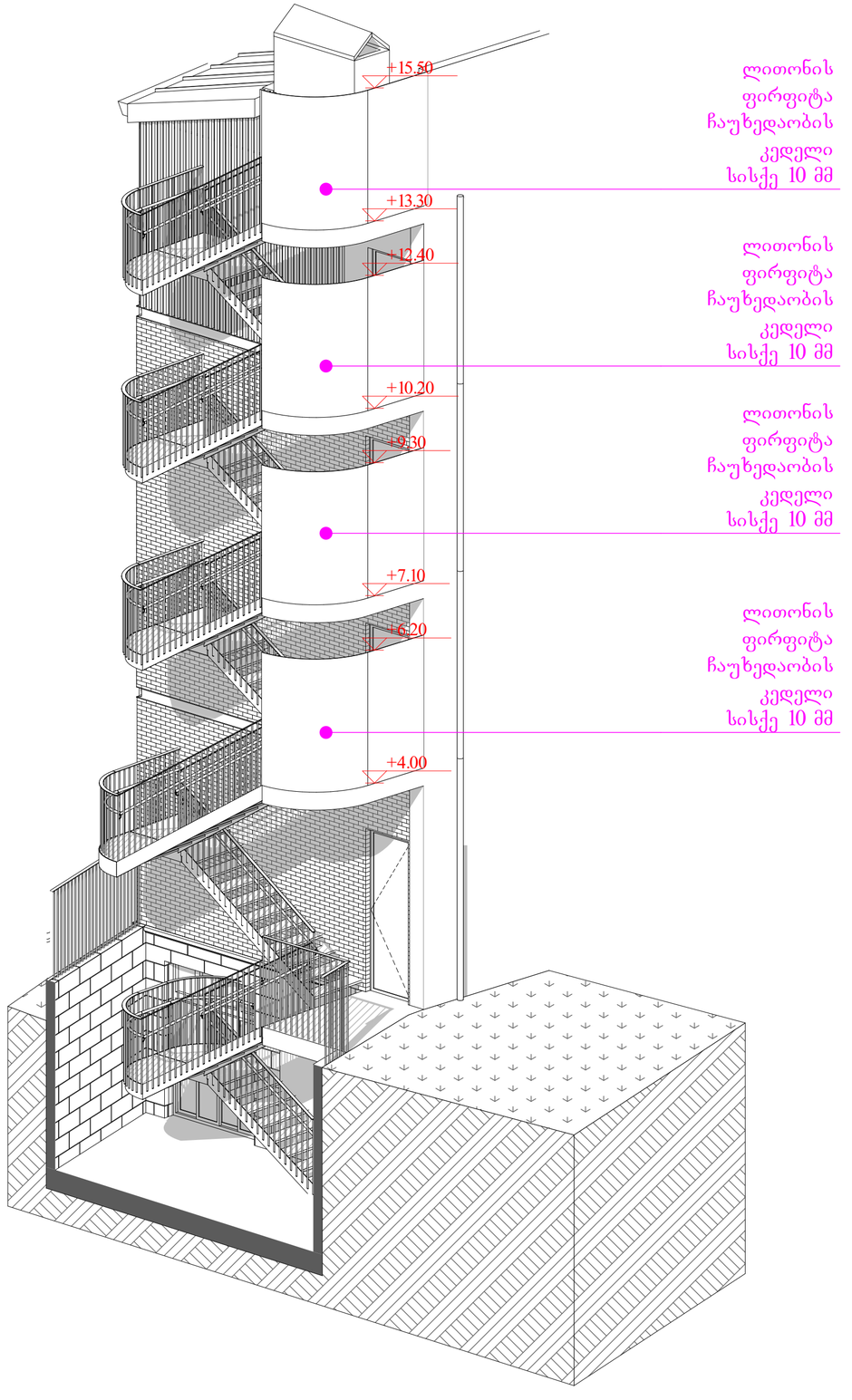

პრექტი: მრავალფუნქციური კომპლექსი

მისამართი: ქ.თბილისი, ლადო მესხისვილის ქუჩა №20

ნახაზი: ლითონის კიბის ცაუხედაობა

საავტორო ჯგუფი: გოთა ჯოჯუა	ფურცელი:	ფორმატი: **A2**	მასშტაბი:	12/6/2023