





| ფორმატი | სტადია |
|---|---|
| A2 | პრ. |

ტექნიკურ-ეკონომიკური მაჩვენებლები

## პირობითი აღნიშვნები

ტერიტორიის საკადასტრო საზღვარი

1-1 ჭრილის ხაზი

0.000 კონსტრუქციული ნიშნული

ქ.თბილისი, ი.გაგარინის ქ. №7
საბურთალოს რაიონი
(ნაკვეთი 01.10.13.008.021)

დამკვეთი - შ.პ.ს მშენალიანსი
(ს/კ 405018145)

მრავალბინიანი საცხოვრებელი სახლი

ფოტომონტაჟი გაგარინის ქუჩიდან

| | |
|---|---|
| დირექტორი | თ. ჯავჯანიძე |
| მთ.არქიტექტორი | თ. ჯავჯანიძე |
| არქიტექტორი | მ. კურცხალია |
| არქიტექტორი | ს. მათითაიშვილი |
| არქიტექტორი | ზ. შაიაშვილი |

შ.პ.ს. **"NBC group"**
ქ.თბილისი, კოსტავას ქ. №47/57

| მასშტაბი | გვერდი | ფურც-ბი |
|---|---|---|
| | 1 | 7 |

თბილისი 2023




| ფორმატი | სტადია |
|---|---|
| A2 | პრ. |

ტექნიკურ-ეკონომიკური მაჩვენებლები

პირობითი აღნიშვნები

ტერიტორიის საკადასტრო საზღვარი

ჭრილის ხაზი

0.000 კონსტრუქციული ნიშნული

ქ.თბილისი, ი.გაგარინის ქ. №7
საბურთალოს რაიონი
(ნაკვეთი 01.10.13.008.021)

დამკვეთი - შ.პ.ს მშენალიანსი
(ს/კ 405018145)

მრავალბინიანი საცხოვრებელი სახლი

აქსონომეტრიული ხედი

| | |
|---|---|
| დირექტორი | თ. ჯავჯანიძე |
| მთ.არქიტექტორი | თ. ჯავჯანიძე |
| არქიტექტორი | მ. კურცხალია |
| არქიტექტორი | ს. მათითაიშვილი |
| არქიტექტორი | ბ. შაიშვილი |

შ.პ.ს. **"NBC group"**
ქ.თბილისი, კოსტავას ქ. №47/57

| მასშტაბი | გვერდი | ფურც-ბი |
|---|---|---|
| | 2 | 6 |

თბილისი 2023

კომპოზიტური პანელი RAL 7047

შეილესოს და შეიღებოს მაღალი ხარისხის საღებავით RAL 7046



ალუმინის კარ-ფანჯარა RAL 9005

შეილესოს და შეიღებოს მაღალი ხარისხის საღებავით RAL 7031

კომპოზიტური პანელი RAL 7047

მინის მოაჯირი

ლითონის მილ-კვადრატოვანი ელემენტი RAL 7021

| ფორმატი | სტადია |
|---|---|
| A2 | პრ. |

ტექნიკურ-ეკონომიკური მაჩვენებლები

პირობითი აღნიშვნები

ტერიტორიის საკადასტრო საზღვარი

1-1 ჭრილის ხაზი

0.000 კონსტრუქციული ნიშნული

ქ.თბილისი, ი.გაგარინის ქ. №7
საბურთალოს რაიონი
(ნაკვეთი 01.10.13.008.021)

დამკვეთი - შ.პ.ს მშენალიანსი
(ს/კ 405018145)

მრავალბინიანი საცხოვრებელი სახლი

აქსონომეტრიული ხედი

| | |
|---|---|
| დირექტორი | თ. ჯავჯანიძე |
| მთ.არქიტექტორი | თ. ჯავჯანიძე |
| არქიტექტორი | მ. კურცხალია |
| არქიტექტორი | ს. მათითაიშვილი |
| არქიტექტორი | ბ. შაიშვილი |

შ.პ.ს. **"NBC group"**
ქ.თბილისი, კოსტავას ქ. №47/57

| მასშტაბი | გვერდი | ფურც-ბი |
|---|---|---|
| | 3 | 6 |

თბილისი 2023









| ფორმატი | სტადია |
|---|---|
| A2 | პრ. |

ტექნიკურ-ეკონომიკური მაჩვენებლები

## პირობითი აღნიშვნები

ტერიტორიის საკადასტრო საზღვარი

1-1 ჭრილის ხაზი

0.000 კონსტრუქციული ნიშნული

ქ.თბილისი, ი.გაგარინის ქ. №7
საბურთალოს რაიონი
(ნაკვეთი 01.10.13.008.021)

დამკვეთი - შ.პ.ს მშენალიანსი
(ს/კ 405018145)

მრავალბინიანი საცხოვრებელი სახლი

აქსონომეტრიული ხედები

| | |
|---|---|
| დირექტორი | თ. ჯაჯანიძე |
| მთ.არქიტექტორი | თ. ჯაჯანიძე |
| არქიტექტორი | მ. კურცხალია |
| არქიტექტორი | ს. მათითაიშვილი |
| არქიტექტორი | ბ. შაიაშვილი |

შ.პ.ს. **"NBC group"**
ქ.თბილისი, კოსტავას ქ. №47/57

| მასშტაბი | გვერდი | ფურც-ბი |
|---|---|---|
| | 4 | 6 |

თბილისი 2023



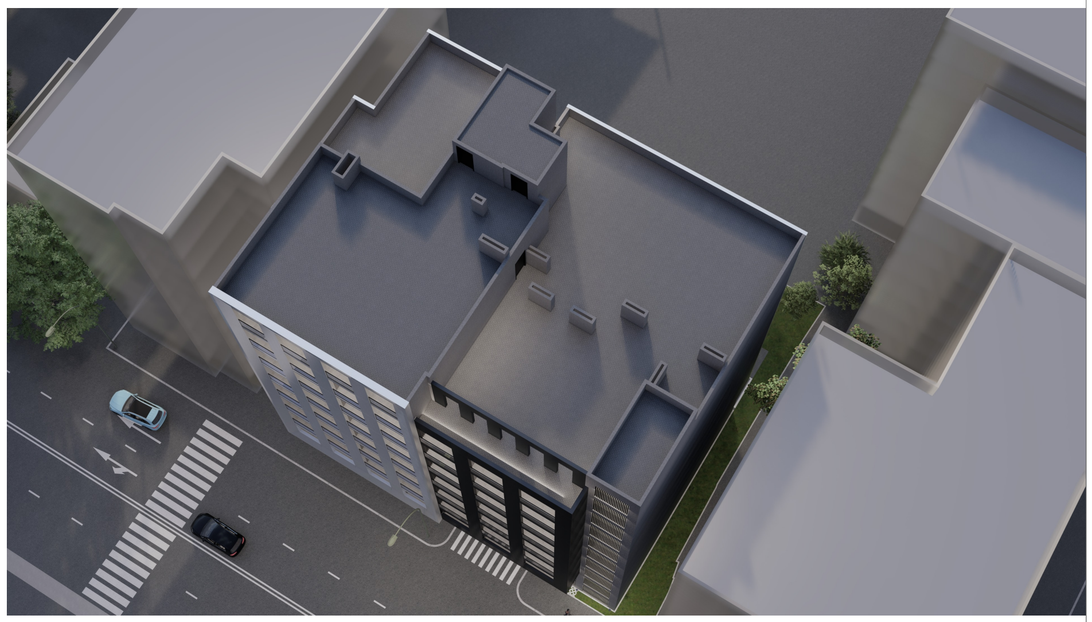



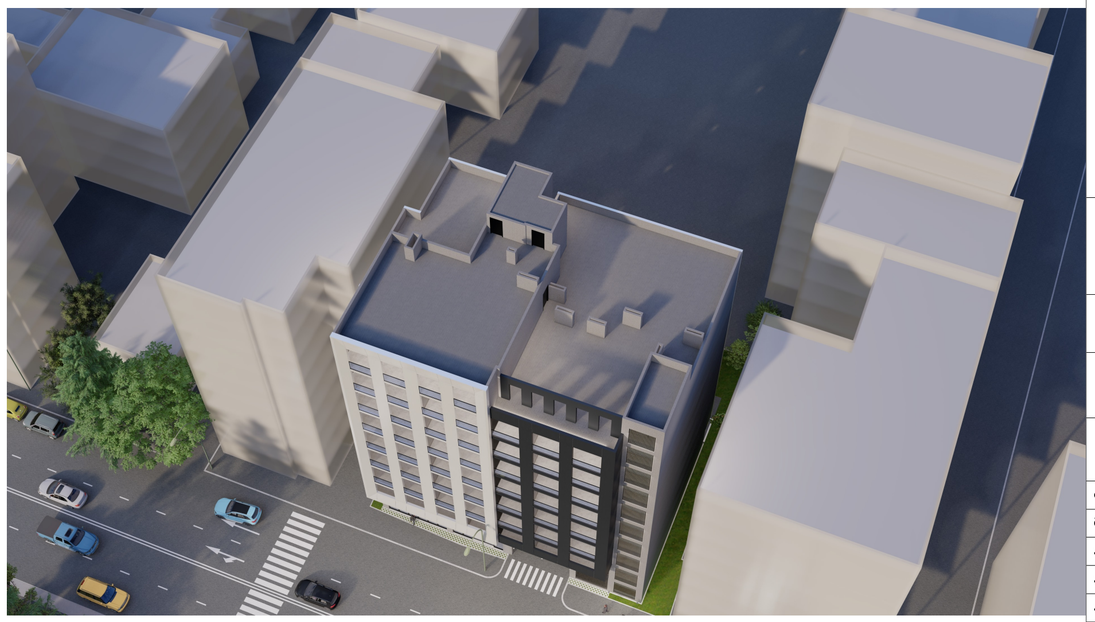

| ფორმატი | სტადია |
|---|---|
| A2 | პრ. |

ტექნიკურ-ეკონომიკური მაჩვენებლები

## პირობითი აღნიშვნები

ტერიტორიის საკადასტრო საზღვარი

1-1 ჭრილის ხაზი

0.000 კონსტრუქციული ნიშნული

ქ.თბილისი, ი.გაგარინის ქ. №7
საბურთალოს რაიონი
(ნაკვეთი 01.10.13.008.021)

დამკვეთი - შ.პ.ს მშენალიანსი
(ს/კ 405018145)

მრავალბინიანი საცხოვრებელი სახლი

აქსონომეტრიული ხედები

| | |
|---|---|
| დირექტორი | თ. ჯაჯანიძე |
| მთ.არქიტექტორი | თ. ჯაჯანიძე |
| არქიტექტორი | მ. კურცხალია |
| არქიტექტორი | ს. მათითაიშვილი |
| არქიტექტორი | ბ. შაიაშვილი |

შ.პ.ს. **"NBC group"**
ქ.თბილისი, კოსტავას ქ. №47/57

| მასშტაბი | გვერდი | ფურც-ბი |
|---|---|---|
| | 5 | 6 |

თბილისი 2023









| ფორმატი | სტადია |
|---|---|
| A2 | პრ. |

ტექნიკურ-ეკონომიკური მაჩვენებლები

## პირობითი აღნიშვნები

ტერიტორიის საკადასტრო საზღვარი

1-1 ჭრილის ხაზი

0.000 კონსტრუქციული ნიშნული

ქ.თბილისი, ი.გაგარინის ქ. №7
საბურთალოს რაიონი
(ნაკვეთი 01.10.13.008.021)

დამკვეთი - შ.პ.ს მშენალიანსი
(ს/კ 405018145)

მრავალბინიანი საცხოვრებელი სახლი

აქსონომეტრიული ხედები

| | |
|---|---|
| დირექტორი | თ. ჯაჯანიძე |
| მთ.არქიტექტორი | თ. ჯაჯანიძე |
| არქიტექტორი | მ. კურცხალია |
| არქიტექტორი | ს. მათითაიშვილი |
| არქიტექტორი | ბ. შაიაშვილი |

შ.პ.ს. **"NBC group"**
ქ.თბილისი, კოსტავას ქ. №47/57

| მასშტაბი | გვერდი | ფურც-ბი |
|---|---|---|
| | 7 | 6 |

თბილისი 2023