შენობა №1



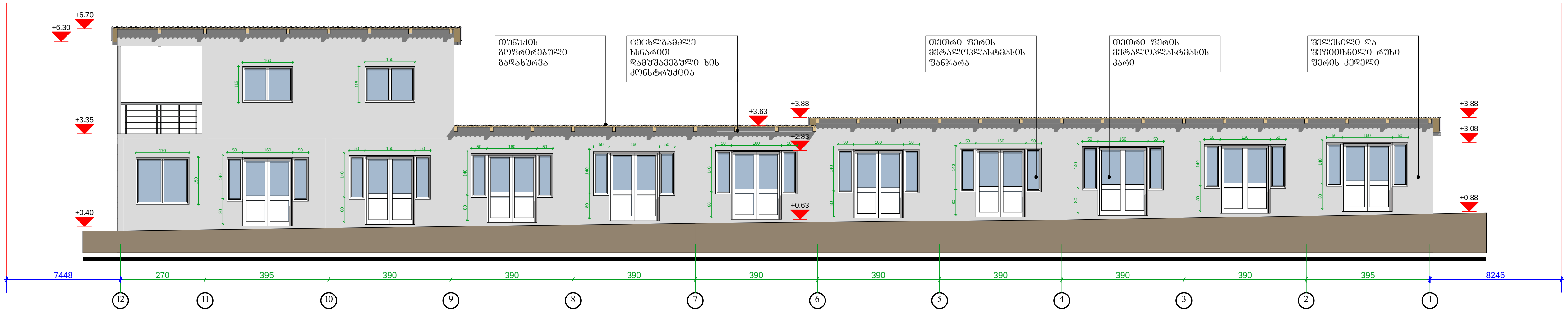

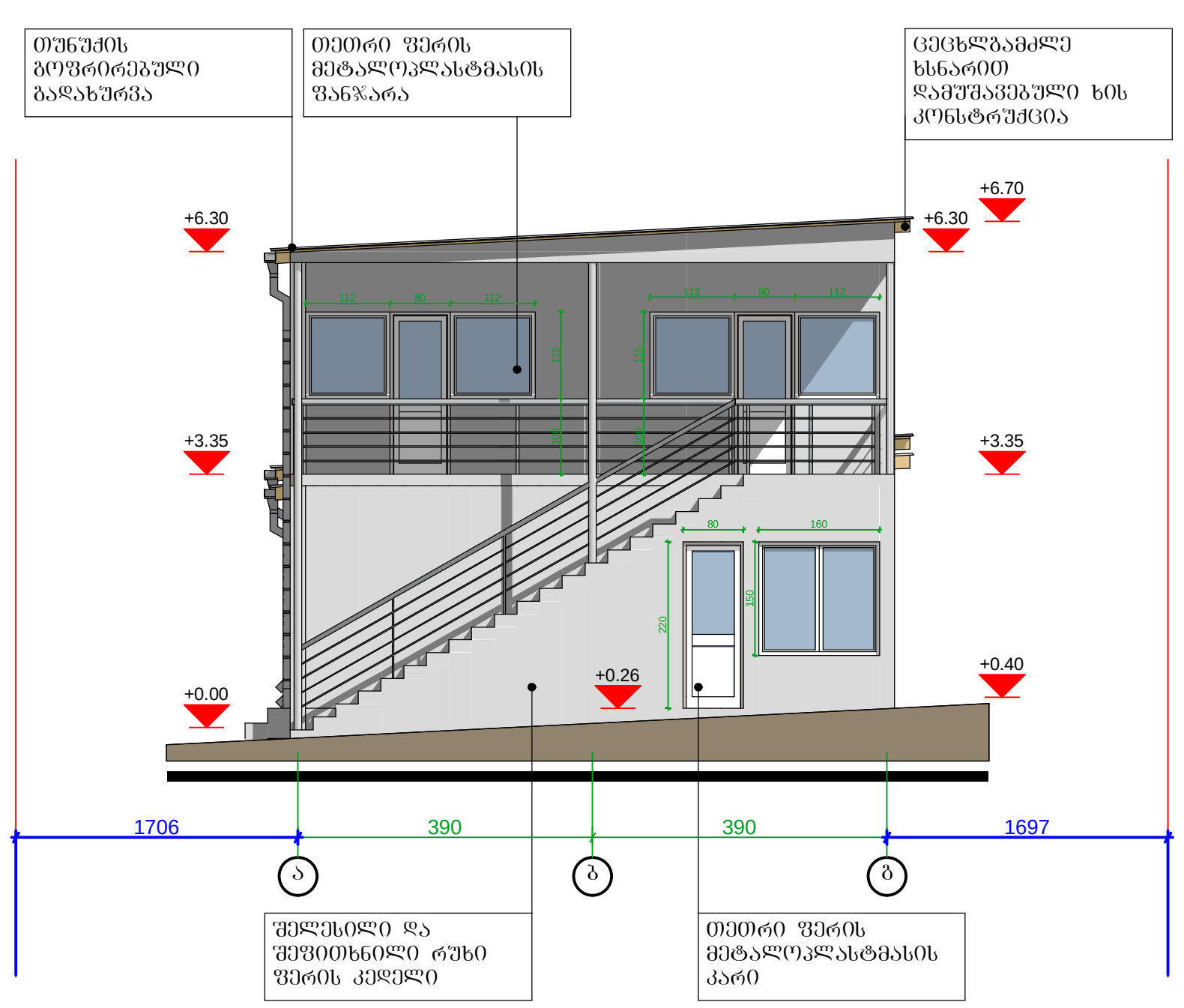

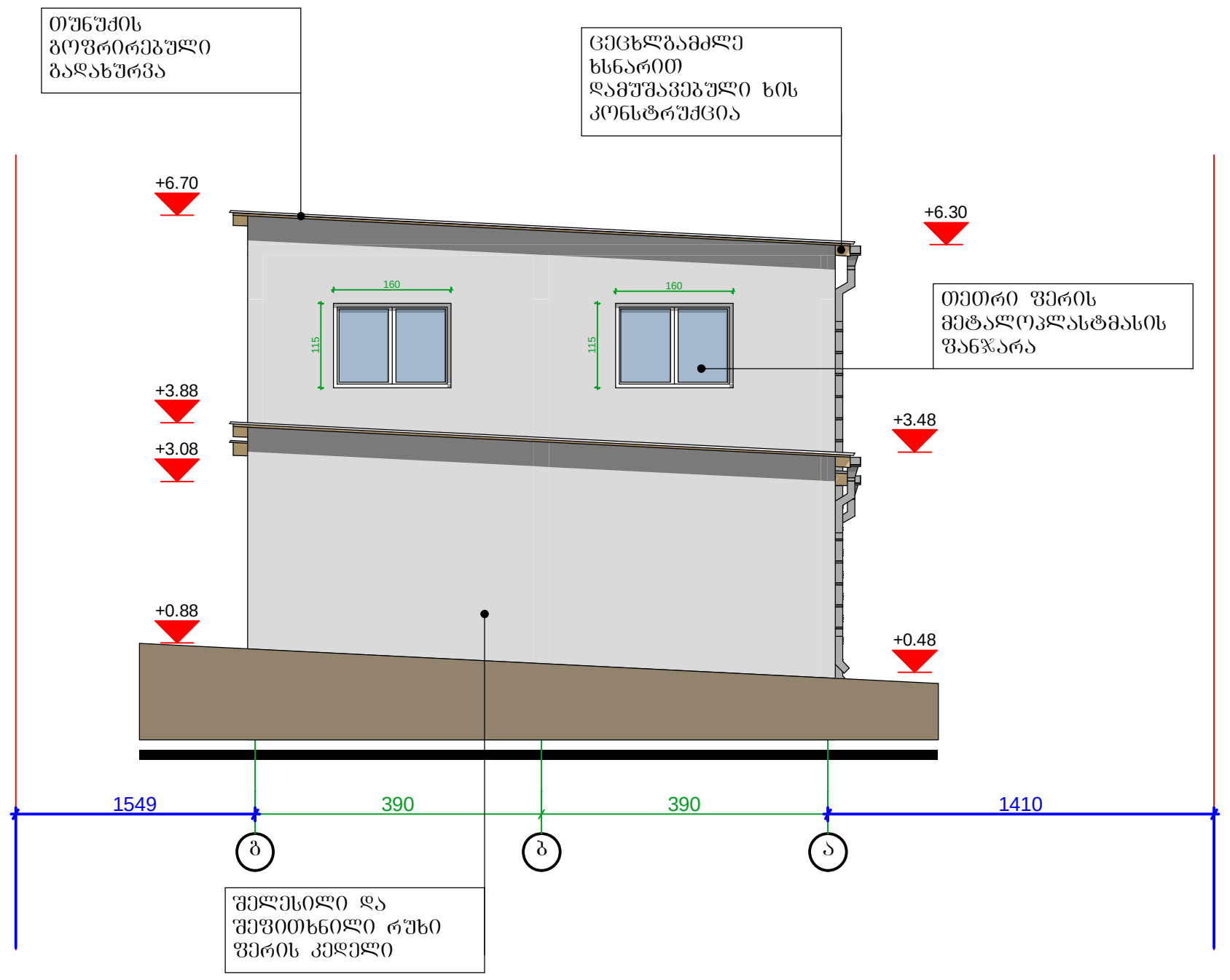

შენიშვნა:
არსებული ტერიტორია ქანობიანია დასავლეთიდან აღმოსავლეთისაკენ და ჩრდილოეთიდან სამხრეთისაკენ. საპროექტო შენობის ღიობები მოწყობილია ქანობის პარალელურად, ხოლო გადახურვა შენობის კონსტრუქციული სიმაღლის ყველაზე დაბალი წერტილიდან ჰორიზონტალურადაა მიმართული. ყოველივე ზემოთ აღნიშნულიდან გამომდინარე ობიექტზე მშენებლობის დროს რთული რელიეფის გამო შესაძლებელია მოხდეს ღიობების ძირის დონეების ვერტიკალური ცვლილება.

Art line ARCHITECTS GROUP — შპს. "არტ ლაინი"			მისამართი: ქ.თბილისი, ვარკეთილის 2სა და ვაზისუბნის საცხოვრებელ რაიონს შორის, ნაკვეთი 14/151, საკადასტრო კოდი 01.19.36.014.245				
			არქიტექტურული ნაწილი	2013წ			
დირექტორი		მ. ბაიდარაშვილი	შენობა №1-ის ფასადები 1-12 ; 12-1; ა-გ და გ-ა ღერძებში	სტადია	ფურცელი	ფურც.რაოდ.	მასშტაბი
არქიტექტორი		ე. სტარუხინა		პრ.			1:150

შენობა №2

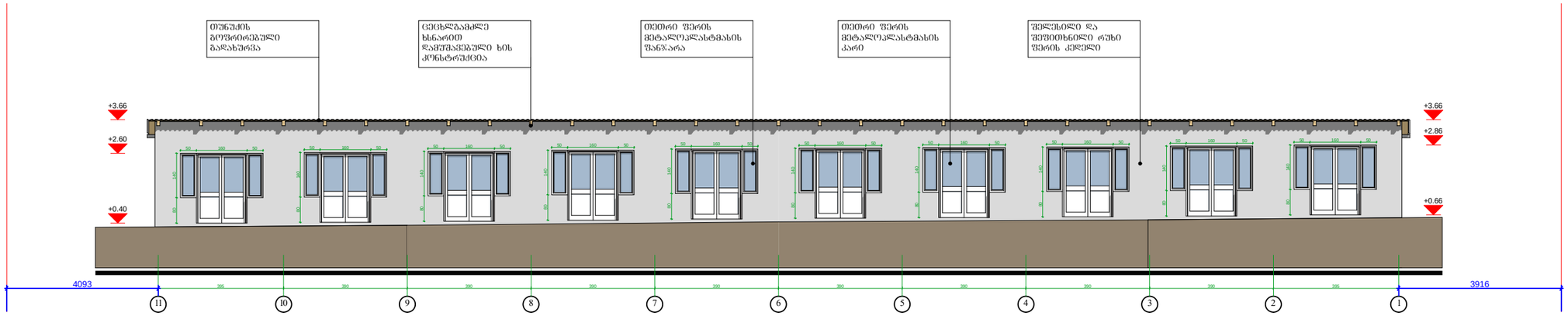

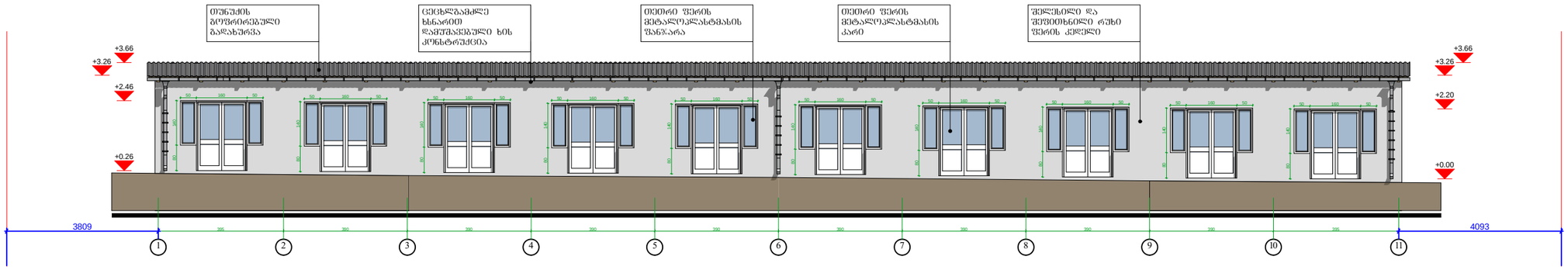

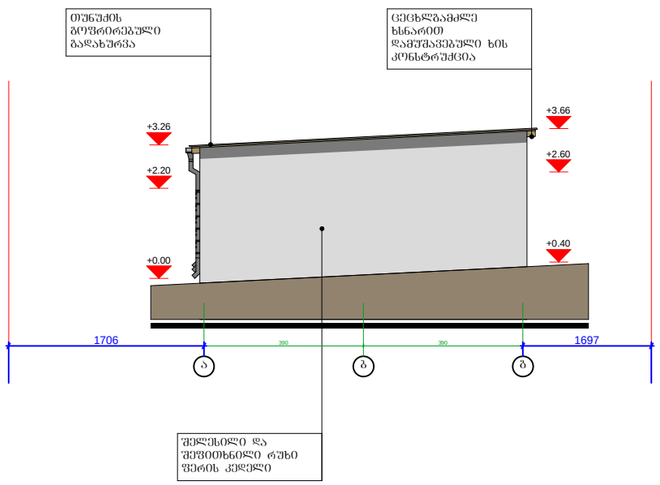

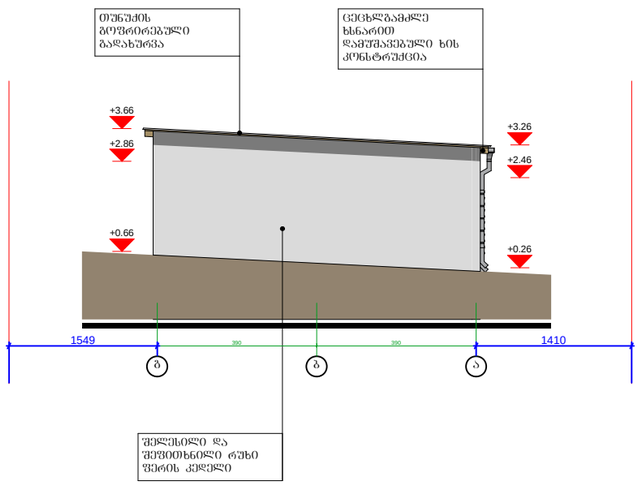

შენიშვნა:
არსებული ტერიტორია ქანობიანია დასავლეთიდან აღმოსავლეთისაკენ და ჩრდილოეთიდან სამხრეთისაკენ. საპროექტო შენობის დიობები მოწყობილია ქანობის პარალელურად, ხოლო გადახურვა შენობის კონსტრუქციული სიმაღლის ყველაზე დაბალი წერტილიდან ჰორიზონტალურადაა მიმართული. ყოველივე ზემოთ აღნიშნულიდან გამომდინარე ობიექტზე მშენებლობის დროს რთული რელიეფის გამო შესაძლებელია მოხდეს ღიობების ძირის დონეების ვერტიკალური ცვლილება.

Art line ARCHITECTS GROUP შპს. "არტ ლაინი"			მისამართი: ქობილისი, ვარკეთილის 2ხა და ვაზისუბნის საცხოვრებელ რაიონს შორის, ნაკვეთი 14/151, საკადასტრო კოდი 01.19.36.014.245
			არქიტექტურული ნაწილი — 2013წ
დირექტორი		მ. ბაიდარაშვილი	შენობა №2-ის ფასადები 11-1; 1-11; ა-ბ; გ-ა ღერძებში
არქიტექტორი		ე. სტარუხინა	სტადია: პრ. · ფურცელი · ფურცლების: · მასშტაბი: 1:150

შენობა №3

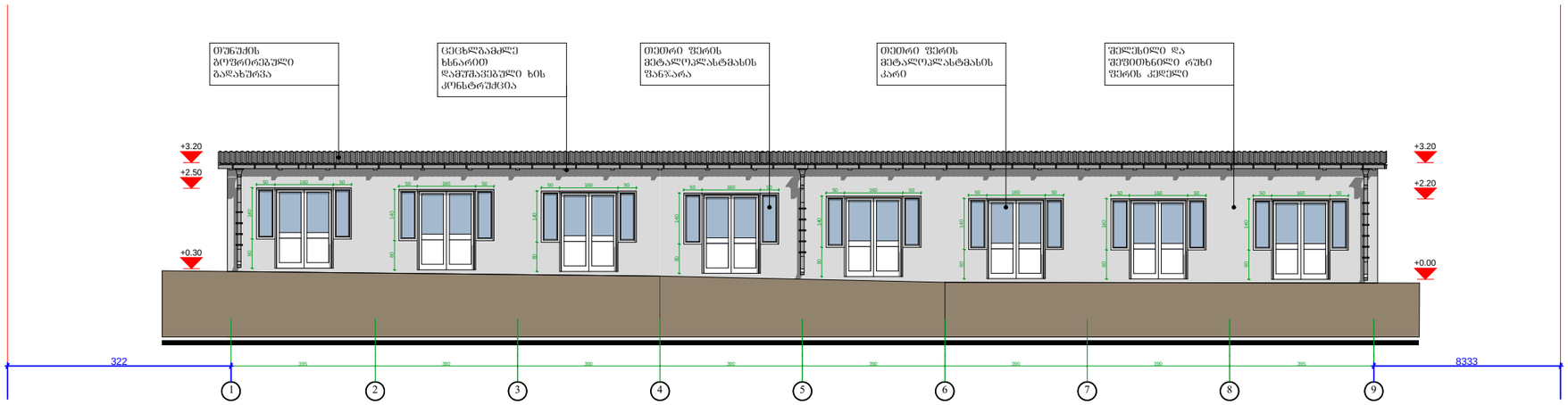

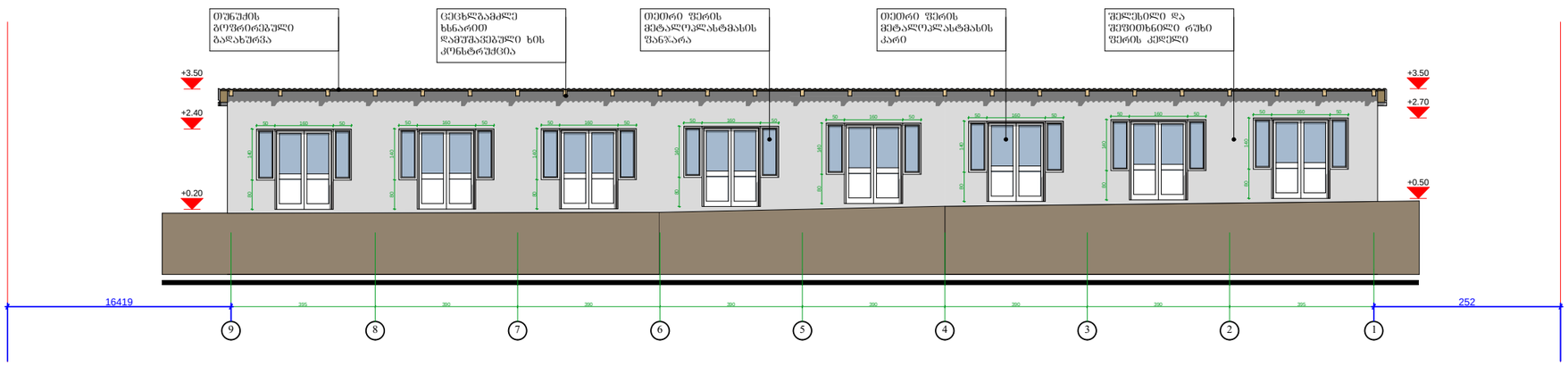

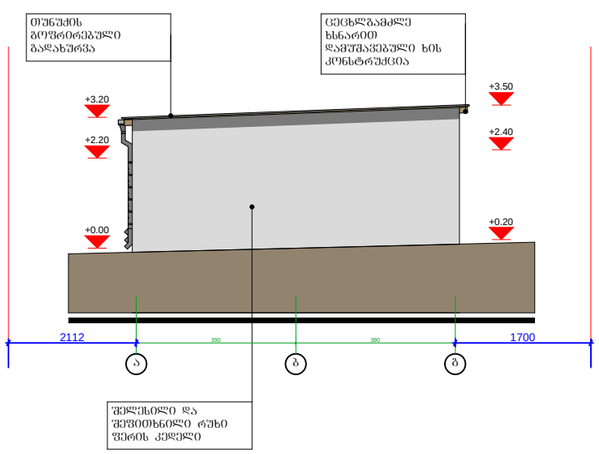

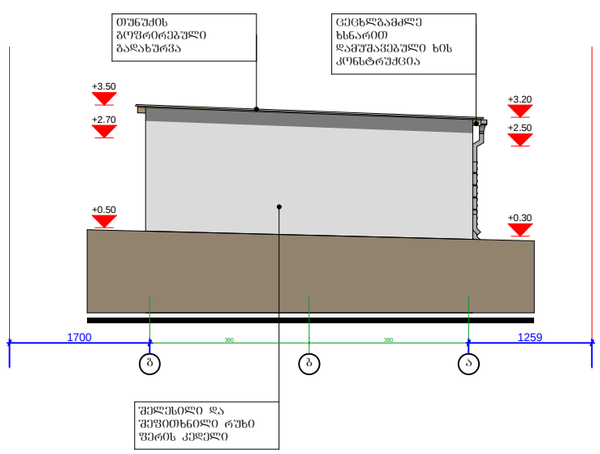

შენიშვნა:
არსებული ტერიტორია ქანობიანია დასავლეთიდან აღმოსავლეთისაკენ და ჩრდილოეთიდან სამხრეთისაკენ. საპროექტო შენობის ღიობები მოწყობილია ქანობის პარალელურად, ხოლო გადახურვა შენობის კონსტრუქციული სიმაღლის ყველაზე დაბალი წერტილიდან პორიზონტალურადაა მიმართული. ყოველივე ზემოთ აღნიშნულიდან გამომდინარე ობიექტზე მშენებლობის დროს რთული რელიეფის გამო შესაძლებელია მოხდეს ღიობების ძირის დონეების ვერტიკალური ცვლილება.

Art line ARCHITECTS GROUP შპს. "არტ ლაინი"		მისამართი: ქ.თბილისი, ვარკეთილის 2ა და ვაზისუბნის საცხოვრებელ რაიონს შორის, ნაკვეთი 14/151, საკადასტრო კოდი 01.19.36.014.245
დირექტორი		მ. ბაიდარაშვილი
არქიტექტორი		ე. სტარუხინა
არქიტექტურული ნაწილი		2013წ
შენობა №3-ის ფასადები 1-9; 9-1; ა-ბ; ბ-ა ღერძებში	სტადია	ფურცელი
	პრ.	
	ფორმატი/	მასშტაბი
		1:150



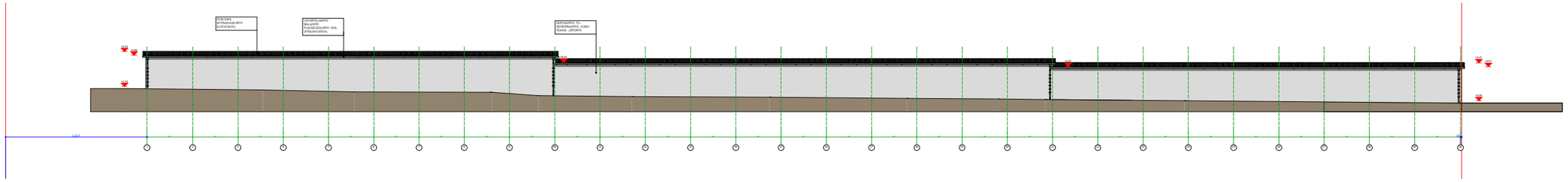

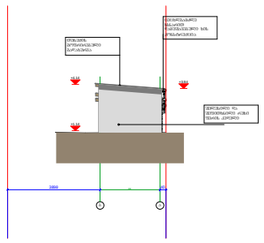

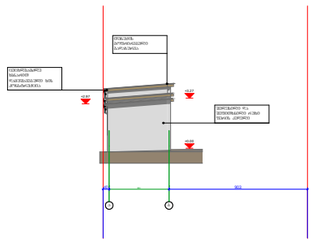

Art line ARCHITECTS GROUP შპს. "არტ ლაინ"			მისამართი: ქობილისი, ვარკეთილის 2სა და ვაზისუბნის საცხოვრებელ რაიონს შორის, ნაკვეთი 14/151, საკადასტრო კოდი 01.19.36.014.245	
			არქიტექტურული ნაწილი	2013წ
დირექტორი		მ. ბაიდარაშვილი	შენობა №4-ის ფასადები 30-1; 1-30; ბ-ა და ა-ბ ღერძებში	სტადია / გვერდი / ფურცლები / მასშტაბი
არქიტექტორი		ე. ხტარუხინა		პრ. / / / 1:400

შენობა №5

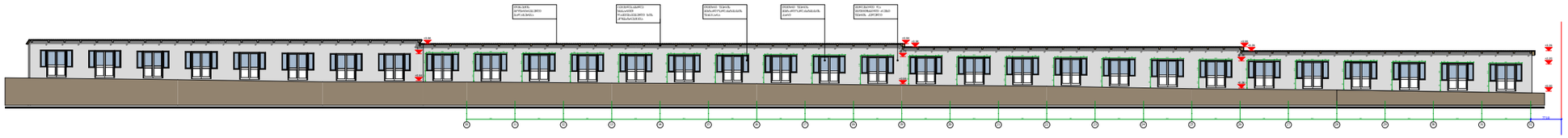

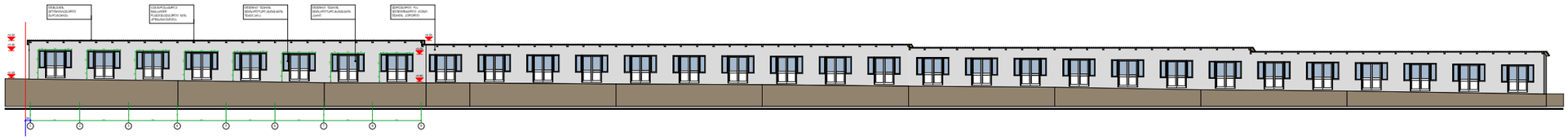

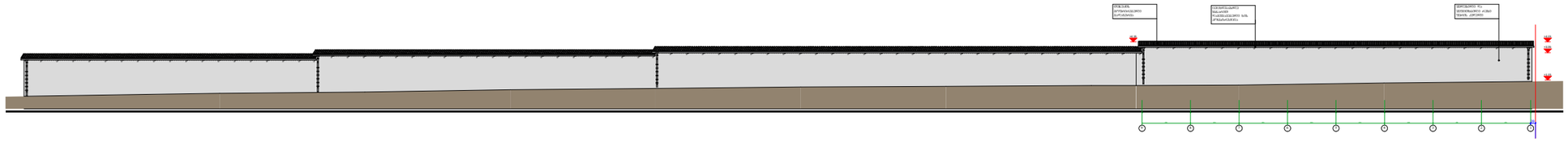

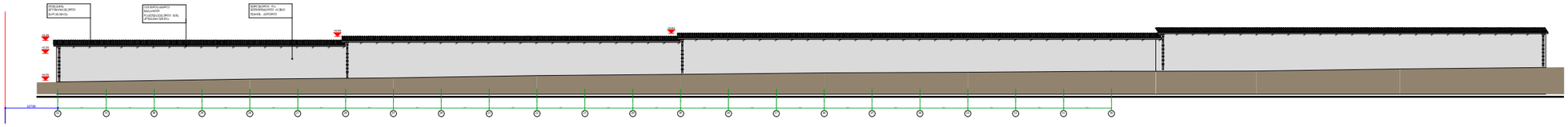

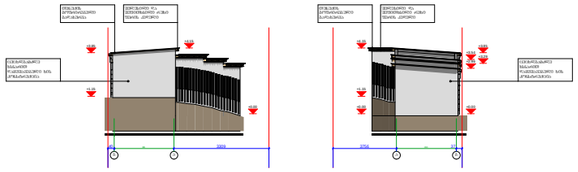

შენიშვნა:
არსებული ტერიტორია ქანობიანია დასავლეთიდან აღმოსავლეთისაკენ და ჩრდილოეთიდან სამხრეთისაკენ. საპროექტო შენობის ღიობები მოწყობილია ქანობის პარალელურად, ხოლო გადახურვა შენობის კონსტრუქციული სიმაღლის ყველაზე დაბალი წერტილიდან ჰორიზონტალურადაა მიმართული. ყოველივე ზემოთ აღნიშნულიდან გამომდინარე ობიექტზე მშენებლობის დროს რთული რელიეფის გამო შესაძლებელია მოხდეს ღიობების ძირის დონეების ვერტიკალური ცვლილება.

Art line ARCHITECTS GROUP შპს. "არტ ლაინი"		
დირექტორი		გ. გაიდარაშვილი
არქიტექტორი		ე. სტარუხინა

მისამართი: ქობილისი, ვარკეთილის 2ხა და ვაზისუბნის საცხოვრებელ რაიონს შორის, ნაკვეთი 14/151, საკადასტრო კოდი 01.19.36.014.245

არქიტექტურული ნაწილი	2013წ

შენობა №5-ის ფასადები 10-32; 1-9; 9-1; 32-10; ბ-ა; ა-ბ ღერძებში

სტადია	დეტალი	ფორმატი	მასშტაბი
პრ.			1:400