

ՀԱՍԱՐԱԿԱՆ ՏԵՍՔ

ՇԻՆԱՐԱՐԱԿԱՆ ԼՈՒԾՈՒՄ

ՀԱՍԱՐԱԿԱՆ ԿԱՌՈՒՑՎԱԾՔԻ ԱՆՎԱՆՈՒՄԸ:

ՀՈՂԱՄԱՍԻ ՍԱՀՄԱՆԱՓԱԿՈՒՄ ԳՏՆՎՈՂ ՇԵՆՔԵՐԻ ԵՎ ԱՎՏՈՏՆԱԿՆԵՐԻ ԴԻՐՔԱՎՈՐՈՒՄԸ

ԱՇԽԱՏԱՆՔԱՅԻՆ ՏԱՐԱԾՔ

ՀՈՂԱՄԱՍԻ ՍԱՀՄԱՆԱՓԱԿՈՒՄ ԳՏՆՎՈՂ ՇԵՆՔԵՐԻ ԵՎ ԱՎՏՈՏՆԱԿՆԵՐԻ ԴԻՐՔԱՎՈՐՈՒՄԸ



ვიზუალიზაცია

ნახაზის დასახელება:

ვიზუალიზაცია

ნახაზის ტიპი:

1. ნახაზები შესრულებულია პროექტის ავტორის მიერ მოწოდებული ინფორმაციის საფუძველზე.
2. ზომებია სანტიმეტრებში (+0.00) დონეზე.
3. ანიმაციაში ავეჯი და მოძრავი ობიექტები არ არის ასახული.
4. პროექტში გამოყენებული ფასადის მასალების ფერები მოცემულია RGB სისტემაში.

ანოტაცია

ქ.თბილისი, ფასიანის ქუჩა ფირნავაზის ქუჩა №25-ის მიმდებარედ, ნაკვეთის 04ი025 ს/კ: 01.10.07.004.067

პროექტის სახელწოდება

არქიტექტურული ნაწილის ძირითადი მახასიათებლები

ნაგებობის	პროექტის	
ტერიტორიის	ნაკვეთის	ჰა
ნაკვეთის ფარგლებში მწვანე ნარგავებით დაფარული ფართობი		
ნაკვეთის ფარგლებში ასაფარი ფართობი		
ნაკვეთის ფარგლებში ფარდული ფართობი		
ნაკვეთის ფარგლებში სხვა ნაგებობების ფართობი		

ნაკვეთის ფარგლებში ავტოსადგომების რაოდენობა		ადგილი
ნაკვეთის ფარგლებში ველოსადგომების რაოდენობა		ადგილი

ნაგებობის	პროექტის	
სართულების რაოდენობა		
სართულების რაოდენობა მიწისქვეშა		
სართულების რაოდენობა მიწისზედა		
ნაგებობის სიმაღლე		მ
ნაგებობის სიმაღლე მიწისქვეშა		მ
ნაგებობის სიმაღლე მიწისზედა		მ
ნაგებობის ტევადობა		ადამიანი
ნაგებობის საერთო ფართობი		კვ.მ
ნაგებობის საერთო ფართობი მიწისქვეშა		კვ.მ
ნაგებობის საერთო ფართობი მიწისზედა		კვ.მ
ნაგებობის ფართობი ნაკვეთის ფარგლებში		კვ.მ
ნაგებობის ფართობი ნაკვეთის ფარგლებში მიწისქვეშა		კვ.მ
ნაგებობის ფართობი ნაკვეთის ფარგლებში მიწისზედა		კვ.მ

ავტორი	ა. ფხაკაძე	
	ბაია ბერიშვილი №13	
	ლ. ბერიშვილი	

BIUI ARCHITECTURE

ტელ:	595 55-35-74
	599 75-28-88

ნახაზის №:	
ნახაზის	ვიზუალიზაცია
მასშტაბი	1:100
ფორმატი	A3
	A.66
A-3	A-804
01/10/2022 წ.	

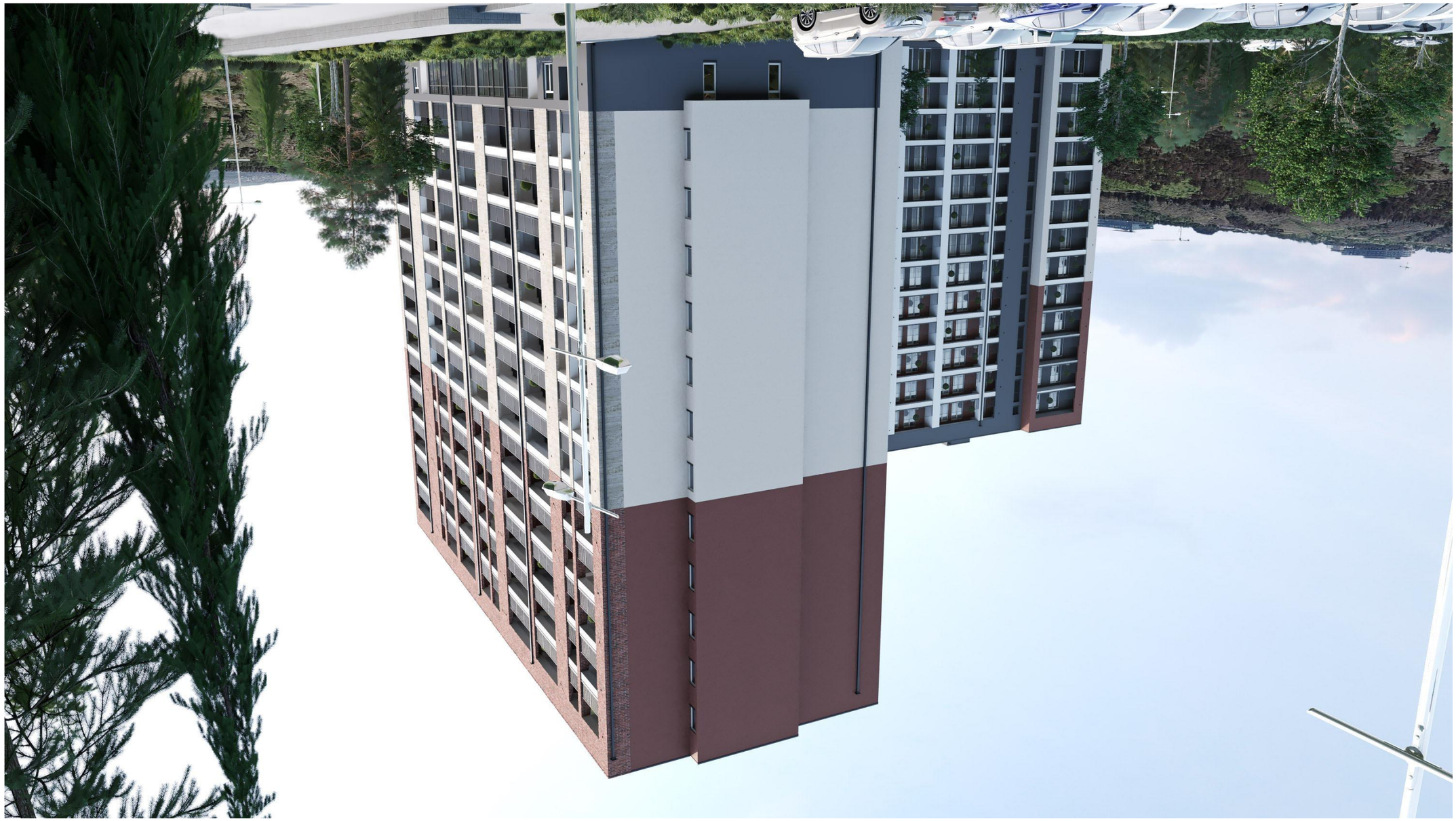

ՀԱՅԱՑԱԿԱՆ ՏԵՍՔ

ՇԻՆԱՐԱՐԱԿԱՆ ԼՈՒԾՈՒՄ՝

ՀԱՅԱՑՎՈՂ ՄԱՍԵՐԻ ԱՆՎԱՆՈՒՄՆԵՐԸ ԵՎ ՆԿԱՐԱԳՐՈՒԹՅՈՒՆՆԵՐԸ՝

- ՀԱՅԱՑՎՈՂ ԼԱՐԵՐԻ ԱՆՎԱՆՈՒՄՆԵՐԸ ԵՎ ՆԿԱՐԱԳՐՈՒԹՅՈՒՆՆԵՐԸ՝ ՏԵՍ ՆԱԽԱԳԾԻ (+0.00)
- ՀԱՅԱՑՎՈՂ ԼԱՐԵՐԻ ԱՆՎԱՆՈՒՄՆԵՐԸ ԵՎ ՆԿԱՐԱԳՐՈՒԹՅՈՒՆՆԵՐԸ՝ ՏԵՍ ՀԱՏԱԿԱԳԾԻ (+0.00)

ՇԻՆԱՐԱՐԱԿԱՆ ԼՈՒԾՈՒՄ՝

ՀԱՅԱՑՎՈՂ ՄԱՍԵՐԻ ԱՆՎԱՆՈՒՄՆԵՐԸ ԵՎ ՆԿԱՐԱԳՐՈՒԹՅՈՒՆՆԵՐԸ՝

- ՀԱՅԱՑՎՈՂ ԼԱՐԵՐԻ ԱՆՎԱՆՈՒՄՆԵՐԸ ԵՎ ՆԿԱՐԱԳՐՈՒԹՅՈՒՆՆԵՐԸ՝ ՏԵՍ ՆԱԽԱԳԾԻ (+0.00)
- ՀԱՅԱՑՎՈՂ ԼԱՐԵՐԻ ԱՆՎԱՆՈՒՄՆԵՐԸ ԵՎ ՆԿԱՐԱԳՐՈՒԹՅՈՒՆՆԵՐԸ՝ ՏԵՍ ՀԱՏԱԿԱԳԾԻ (+0.00)

ՀԱՅԱՑՎՈՂ ՄԱՍԵՐԻ ԱՆՎԱՆՈՒՄՆԵՐԸ ԵՎ ՆԿԱՐԱԳՐՈՒԹՅՈՒՆՆԵՐԸ՝

ՀԱՅԱՑՎՈՂ ԼԱՐԵՐԻ ԱՆՎԱՆՈՒՄՆԵՐԸ ԵՎ ՆԿԱՐԱԳՐՈՒԹՅՈՒՆՆԵՐԸ՝ ՏԵՍ ՀԱՏԱԿԱԳԾԻ (+0.00)

ՀԱՅԱՑՎՈՂ ՄԱՍԵՐԻ ԱՆՎԱՆՈՒՄՆԵՐԸ ԵՎ ՆԿԱՐԱԳՐՈՒԹՅՈՒՆՆԵՐԸ՝

ՀԱՅԱՑՎՈՂ ԼԱՐԵՐԻ ԱՆՎԱՆՈՒՄՆԵՐԸ ԵՎ ՆԿԱՐԱԳՐՈՒԹՅՈՒՆՆԵՐԸ՝ ՏԵՍ ՆԱԽԱԳԾԻ (+0.00)

ՀԱՅԱՑՎՈՂ ՄԱՍԵՐԻ ԱՆՎԱՆՈՒՄՆԵՐԸ ԵՎ ՆԿԱՐԱԳՐՈՒԹՅՈՒՆՆԵՐԸ՝

ՀԱՅԱՑՎՈՂ ԼԱՐԵՐԻ ԱՆՎԱՆՈՒՄՆԵՐԸ ԵՎ ՆԿԱՐԱԳՐՈՒԹՅՈՒՆՆԵՐԸ՝ ՏԵՍ ՀԱՏԱԿԱԳԾԻ (+0.00)

ՇԻՆԱՐԱՐԱԿԱՆ ԼՈՒԾՈՒՄ՝

ՀԱՅԱՑՎՈՂ ՄԱՍԵՐԻ ԱՆՎԱՆՈՒՄՆԵՐԸ ԵՎ ՆԿԱՐԱԳՐՈՒԹՅՈՒՆՆԵՐԸ՝

- ՀԱՅԱՑՎՈՂ ԼԱՐԵՐԻ ԱՆՎԱՆՈՒՄՆԵՐԸ ԵՎ ՆԿԱՐԱԳՐՈՒԹՅՈՒՆՆԵՐԸ՝ ՏԵՍ ՆԱԽԱԳԾԻ (+0.00)
- ՀԱՅԱՑՎՈՂ ԼԱՐԵՐԻ ԱՆՎԱՆՈՒՄՆԵՐԸ ԵՎ ՆԿԱՐԱԳՐՈՒԹՅՈՒՆՆԵՐԸ՝ ՏԵՍ ՀԱՏԱԿԱԳԾԻ (+0.00)

ՀԱՅԱՑՎՈՂ ՄԱՍԵՐԻ ԱՆՎԱՆՈՒՄՆԵՐԸ ԵՎ ՆԿԱՐԱԳՐՈՒԹՅՈՒՆՆԵՐԸ՝

ՀԱՅԱՑՎՈՂ ԼԱՐԵՐԻ ԱՆՎԱՆՈՒՄՆԵՐԸ ԵՎ ՆԿԱՐԱԳՐՈՒԹՅՈՒՆՆԵՐԸ՝ ՏԵՍ ՀԱՏԱԿԱԳԾԻ (+0.00)

ՀԱՅԱՑՎՈՂ ՄԱՍԵՐԻ ԱՆՎԱՆՈՒՄՆԵՐԸ ԵՎ ՆԿԱՐԱԳՐՈՒԹՅՈՒՆՆԵՐԸ՝

ՀԱՅԱՑՎՈՂ ԼԱՐԵՐԻ ԱՆՎԱՆՈՒՄՆԵՐԸ ԵՎ ՆԿԱՐԱԳՐՈՒԹՅՈՒՆՆԵՐԸ՝ ՏԵՍ ՀԱՏԱԿԱԳԾԻ (+0.00)

ՇԻՆԱՐԱՐԱԿԱՆ ԼՈՒԾՈՒՄ՝

ՀԱՅԱՑՎՈՂ ՄԱՍԵՐԻ ԱՆՎԱՆՈՒՄՆԵՐԸ ԵՎ ՆԿԱՐԱԳՐՈՒԹՅՈՒՆՆԵՐԸ՝

- ՀԱՅԱՑՎՈՂ ԼԱՐԵՐԻ ԱՆՎԱՆՈՒՄՆԵՐԸ ԵՎ ՆԿԱՐԱԳՐՈՒԹՅՈՒՆՆԵՐԸ՝ ՏԵՍ ՆԱԽԱԳԾԻ (+0.00)
-

ვიზუალიზაცია



ნახაზის დასახელება:

ვიზუალიზაცია

ექსპლიკაცია:

პირობითი ნიშნები:

ნაკვეთის საზღვარი

განაშენიანების რეგულირების ხაზი(უკანა ეზოსთვის)

ჭრილის ხაზი

არქიტექტურული ნიშნული

შენიშვნები

1. ნახაზში შეტანილი ყველა ცვლილება უნდა შეთანხმდეს პროექტის ავტორთან.
2. შენობის საპროექტო ნული (+0.00) ტოლია +..... აბსოლიტური ნიშნულის
3. პროექტში ყველა ზომა მოცემულია მილიმეტრებში.
4. პროექტი გაკეთებულია დამკვეთის მიერ მოტანილი ტოპოგეგმის დაფუძველზე.

მისამართი

ქ.თბილისი, დასახლება დიდი დიღომი, IV მ/რ, კორპ. №25-ის მიმდებარედ, ნაკვეთი 04/025
საკ.კოდი: 01.10.07.004.067

პროექტის სახელწოდება

მრავალბინიანი საცხოვრებელი სახლის არქიტექტურული პროექტი

სტადია	პროექტი	არ
თანამდებობა	გვარი	ხელმოწერა
დირექტორი	გ.ბენდელიანი	
არქიტექტორი	გ.ბენდელიანი	
არქიტექტორი	ი. ბოგოხია	
არქიტექტორი	დ. კომახიძე	

საპროექტო ლოგო

მისამართი

BIJI ARCHITECTURE

BIJI ARCHITECTURE

ქ. თბილისი შავიშვილის №13

ტელ:
595 55-35-74
599 75-28-88

დაკვეთა №		მასშტაბი
სტადია	პროექტი	1:100
ფორმატი	ფურცლები	A.68
A-3	A-806	01/10/2022 წ.



ՀԱՅԱՑԱԾՔԻ ՏԵՍՔ

ՀԱՅԱՑԱԾՔԻ ԱՆՎԱՆՈՒՄԸ՝

ՀԱՅԱՑԱԾՔԻ ՀԱՍՑԵԱԿԱՆ ԱՇԽԱՏԱՆՔՆԵՐԻ ԿԱՏԱՐՄԱՆ ԺԱՄԿԵՏՆԵՐԸ

ՀԱՅԱՑԱԾՔԻ ԱՇԽԱՏԱՆՔՆԵՐԻ ԱՎԱՐՏՄԱՆ ԺԱՄԿԵՏՆԵՐԸ

ՀԱՅԱՑԱԾՔԻ ՇԻՆԱՐԱՐԱԿԱՆ ԼՈՒԾՈՒՄՆԵՐԸ

ՀՈՂԱՄԱՍԻ ՍԱՀՄԱՆԱՓԱԿՈՒՄԸ

ՀՈՂԱՄԱՍԻ ՍԱՀՄԱՆԱՓԱԿՈՒՄ (ԿԱՐՄԻՐ ԳԾԱԳՐԱԿԱՆ ՏՎՅԱԼՆԵՐՈՎ)

ՀՈՂԱՄԱՍԻ ՍԱՀՄԱՆԱՓԱԿՈՒՄ (ԿԱՊՈՒՅՑ ԳԾԱԳՐԱԿԱՆ ՏՎՅԱԼՆԵՐՈՎ)

ՇԵՆՔԻ ՄՈՒՏՔԻ ՆԱԽԱՏԵՍՎՈՂ ՄԱՍԸ

ՇԵՆՔԻ ԵԼՔԻ ՆԱԽԱՏԵՍՎՈՂ ՄԱՍԸ

ՇԵՆՔԻ ՀԱՐԱԿԱՅԻ ՆԱԽԱՏԵՍՎՈՂ ՄԱՍԸ

ՀՈՂԱՄԱՍԻ ՍԱՀՄԱՆԱՓԱԿՈՒՄ (ԿԱՊՈՒՅՑ ԳԾԱԳՐԱԿԱՆ ՏՎՅԱԼՆԵՐՈՎ)

ՀՈՂԱՄԱՍԻ ՍԱՀՄԱՆԱՓԱԿՈՒՄ (ԿԱՐՄԻՐ ԳԾԱԳՐԱԿԱՆ ՏՎՅԱԼՆԵՐՈՎ)

1. ՀԱՅԱՑՔԻ ՀԱՄԱՐ ՀՈՂԱՄԱՍԻ ՍԱՀՄԱՆԱՓԱԿՈՒՄԸ ՍԱՀՄԱՆՎԱԾ Է ՀՀ ՀՈՂԱՅԻՆ ՕՐԵՆՍԳՐՔՈՎ ՀԱՍՏԱՏՎԱԾ ՀՈՂԱՅԻՆ ՍԱՀՄԱՆԱՓԱԿՄԱՆ ՆԱԽԱԳԾԵՐՈՎ:
2. ՀՈՂԱՄԱՍԻ ԱՆԿՅՈՒՆՆԵՐԻ ԲԱՐՁՐՈՒՅԹՆԵՐԸ (+0.00) ՍԱՀՄԱՆՎՈՒՄ ԵՆ ՀԱՄԱՊԱՏԱՍԽԱՆ ՍՊԱՌՆԱԼԻՔՆԵՐԻ + ... ՍԱԼԻՄՆԵՐՈՎ ՀԱՍԿԱՑՎՈՒՄ ԵՆ ՀԱՅԱՍՏԱՆԻ ՀԱՆՐԱՊԵՏՈՒԹՅԱՆ ՏԱՐԱԾՔԱՅԻՆ ԿԱՌԱՎԱՐՄԱՆ ՄԱՐՄՆԻ ՀԱՄԱՐ:
3. ՀԱՄԱՁԱՅՆԱԳՐԻ ՀՅՈՒՐԱՀԱՆՈՂ ՊԱՏԱՍ ՀՈՂԱՄԱՍԻ ՕԳՏԱԳՈՐԾՄԱՆ ՆՊԱՏԱԿՈՎ ՀՀ ՕՐԵՆՍԴՐՈՒԹՅԱՄԲ ՍԱՀՄԱՆՎՈՒՄ ԵՆ ՀԱՏՈՒԿ ՊԱՅՄԱՆՆԵՐ:
4. ՀԱՄԱՁԱՅՆԱԳՐԻ ՀՅՈՒՐԱՀԱՆՈՂ ՄԱՍԻՆ ՎԵՐԱԲԵՐՎՈՂ ՏԵՂԵԿԱՏՎՈՒԹՅՈՒՆԸ ՀԱՍԿԱՑՎՈՒՄ ԵՆ ՀՀ ՕՐԵՆՍԴՐՈՒԹՅԱՄԲ:

ԱՌԱՆՁՆԱՏԿՈՒԹՅՈՒՆՆԵՐ

Ա.Ա.ՄԵՂՐ: 01.10.07.004.067

ՀՀ, ՇԻՐԱԿԻ ՄԱՐԶ, Գ. ԳՅՈՒՄՐԻ, Ք. ՍԱՍՈՒՆՑԻ ԴԱՎԹԻ ԹԱՂԱՄԱՍ, Թ. 25-ՐԴ ՓՈՂՈՑ, Թ/Հ 04/025

ՀՀ ՇԻՐԱԿԻ ՄԱՐԶԻ ԳՅՈՒՄՐԻ ՀԱՄԱՅՆՔԱՊԵՏԱՐԱՆ

ԱՆՈՒՆ	ՀԱՄԱՐԸ	ՀԵՂԻՆԱԿ
ՀՈՂԱՄԱՍԻ ՀԱՍՑԵ	Ա-807	A-3
ՀՈՂԱՄԱՍԻ ՄԱՍՇՏԱԲ	1:100	Ա.69
ՀՈՂԱՄԱՍԻ Nº		Ա1Ա3Ա1

BIJI ARCHITECTURE
ՀՀ, ԳՅՈՒՄՐԻ
ՍԱՍՈՒՆՑԻ ԴԱՎԹԻ
Nº13
ք.ա:
595 55-35-74
599 75-28-88

ՀԱՅԱՑԱԾՔԱՅԻՆ



1. Նախագիծը հիմնված է ներկայացված ելակետային տվյալների վրա, որոնք ստացվել են ՀՀ ԿԱ Ճարտարապետության կոմիտեի կողմից տրամադրված տեղեկանքի հիման վրա:
2. Ճշտեք բոլոր չափերը շինհրապարակում՝ նախքան պատվերների կատարումը:
3. Նախագծի ցանկացած փոփոխություն պետք է համաձայնեցվի հեղինակային հսկողություն իրականացնող ճարտարապետի հետ:
4. Նախագծի բոլոր փոփոխությունները ենթակա են ճարտարապետական վարչության հաստատման:

ԱՌԱՆՁՆԱՏԻՊ ՏԵՂԵԿԱՏՎԱԿԱՆ ՆՇԱՆԱԿՆԵՐ

ՆԱԽԱԳԻԾ	ՀԱՍԱՐԱԿԱՑԻ ՀԱՄԱՁԱՅՆԱԳՐՈՎ
ՀԱՍԱՐԱԿԱՑԻ ՀԱՄԱՁԱՅՆԱԳՐԻ ՀԱՄԱՐ	
ՀԱՍԱՐԱԿԱՑԻ ՀԱՄԱՁԱՅՆԱԳՐԻ ՀԱՄԱՐ	
ՀԱՍԱՐԱԿԱՑԻ ՀԱՄԱՁԱՅՆԱԳՐԻ ՀԱՄԱՐ	
ՀԱՍԱՐԱԿԱՑԻ ՀԱՄԱՁԱՅՆԱԳՐԻ ՀԱՄԱՐ	

ԱՇԽԱՏԱՆՔԻ ՏԵՍԱԿ	ԱՌԱՋԱԴԻՐ ՄԱՍՆԱԳԻՏԱԿԱՆ
ՀԵՂԻՆԱԿԱՅԻՆ ՀՍԿՈՂՈՒԹՅՈՒՆ	
ՀԵՂԻՆԱԿԱՅԻՆ ՀՍԿՈՂՈՒԹՅՈՒՆ	
ՀԵՂԻՆԱԿԱՅԻՆ ՀՍԿՈՂՈՒԹՅՈՒՆ	
ՀԵՂԻՆԱԿԱՅԻՆ ՀՍԿՈՂՈՒԹՅՈՒՆ	

ՀԱՍԱՐԱԿԱՑԻ ՀԱՄԱՁԱՅՆԱԳՐԻ ՀԱՄԱՐ	



ՀԱՍԱՐԱԿԱՑՎԱԾՔ

ՀԱՍԱՐԱԿԱՑՎԱԾՔԻ ԱՆՎԱՆՈՒՄ՝

ՀԱՍԱՐԱԿԱՑՎԱԾՔԻ ԵՎ ՆԱԽԱԳԾԻ ՀԵՂԻՆԱԿՆԵՐԸ՝

ՀԱՍԱՐԱԿԱՑՎԱԾՔԻ ՀԱՍՑԵԱԿԱՆ ՆՇԱՆԱԿՈՒԹՅՈՒՆԸ ԵՎ ՆՊԱՏԱԿԸ՝

ՀՈՂԱՄԱՍԻ ՀԱՍՑԵԱԿԱՆ ՆՇԱՆԱԿՈՒԹՅՈՒՆԸ ԵՎ ՆՊԱՏԱԿԸ՝

1. ՀԱՍԱՐԱԿԱՑՎԱԾՔԻ ՀԱՐԱԲԵՐԱԿԱՆ ՀԱՄԱԿԱՐԳՈՒՄԸ, ՀՈՂԱՄԱՍԻ ՀԱՐԱԲԵՐԱԿԱՆ ԱՆԿՅՈՒՆՆԵՐԸ ԵՎ ՀՈՂԱՄԱՍԻ ՀԱՐԱԲԵՐԱԿԱՆ ՆՇԱՆԱԿՈՒԹՅՈՒՆԸ՝ ԸՍՏ ՀՈՂԱՄԱՍԻ ԿԱԴԱՍՏՐԱՅԻՆ ՔԱՐՏԵԶԻ
2. ՀՈՂԱՄԱՍԻ ԼՍԱՆԱՇԱՐԺՈՒՄՆԵՐԸ (+0.00) ԾՈՎԱՅԻՆ + ... ՍԱԼՄԻՆԱՏԱԿԱՆ ՇՈՒԿԱՅԻ ՄԱԿԱՐԴԱԿՆԵՐԻ ՄԻՋԵՎ
3. ԱՇԽԱՏԱՆՔԱՅԻՆ ՑՈՒՑԱԿՆԵՐ ՉՈՒՆԻ ՊԱՏԱՍԽԱՆԱՏՎՈՒԹՅՈՒՆ
4. ԱՇԽԱՏԱՆՔԱՅԻՆ ՑՈՒՑԱԿՆԵՐԻ ԵՎ ԱՇԽԱՏԱՆՔԱՅԻՆ ՀՈՂԱՄԱՍԻ ՍԱՀՄԱՆԱՓԱԿՈՒՄԸ ՉԻ ԱՊԱՀՈՎԱԳՐՎՈՒՄ ՀՈՂԱՄԱՍԻ ՍԵՓԱԿԱՆՈՒԹՅԱՆ ՎԿԱՅԱԿԱՆ ՓԱՍՏԱԹՂԹԵՐՈՎ.

ՊԱՏՎԻՐԱՏՎՈՂ

ՀԵՂԻՆԱԿ՝ ա. ՄԱՆՈՒԿՅԱՆ, ԵՐԵՎԱՆԻ ՊԵՏԱԿԱՆ ՃԱՐՏԱՐԱՊԵՏԱԿԱՆ ՀԱՄԱԼՍԱՐԱՆԻ ԴԻԶԱՅՆԻ ԱՄԲԻՈՆ ՊՐՈՖԵՍՈՐ, ՃԱՐՏԱՐԱՊԵՏՈՒԹՅԱՆ ԴՈԿՏՈՐ
ՀՀ ԱՇՏ ԱՆԴԱՄ, Ն°25-Ն ԱՌԱՋԻԱՅԻՆ ՀԱՍՏԱՏԱԳԻՐ, ՃԱՐՏԱՐԱՊԵՏ
04/025
ԼՑՄ.ՄԵՌ: 01.10.07.004.067

ՀԱՄԱՁԱՅՆԱԳՐՈՒԹՅԱՆ ԼԱՆԳՄԵՏՐԱՀԵՐԹԱՅ

ՀԱՍԱՐԱԿԱՑՎԱԾՔԻ ԼԱՆԳՄԱՀԱՐԹԱԿԱՆ ԼԱՆԴՇԱՖՏԱՅԻՆ ՊԼԱՆ
ՀԱՄԱՁԱՅՆԱԳՐՈՒԹՅԱՆ ՀԱՄՁԱՅՆԱԳՐՈՒԹՅԱՆ ՀԱՄԱՐ

ԱՆՎԱՆՈՒՄ	ՀԱՍՑԵ	ՀԱՐԿ
ՊԱՏՎԻՐԱՏՎՈՂ	ա. ՄԱՆՈՒԿՅԱՆ	
ՀԵՂԻՆԱԿ	ա. ՄԱՆՈՒԿՅԱՆ	
ՀԱՄԱՀԵՂԻՆԱԿ	Ռ. ՅՈՎՀԱՆՆԻՍՅԱՆ	
ՀԱՄԱՀԵՂԻՆԱԿ	Ն. ՅՈՎՀԱՆՆԻՍՅԱՆ	
ՀԱՄԱՀԵՂԻՆԱԿ	Ե. ՂՈՒԿԱՍՅԱՆ	

ԼԱՆԴՇԱՖՏԱՅԻՆ ՊԼԱՆ ԱՌԱՋԻՆ ՀԱՐԿ

BIUI ARCHITECTURE
ք. ԵՐԵՎԱՆ
ՀՀ, Ն=13
BIUI ARCHITECTURE
ԱՅՄ:
595 55-35-74
599 75-28-88

ԾԱՆՈԹԱԳՐԱԿԱՆ Ն°
ԱՇԽԱՏԱՆՔԱՅԻՆ
1:100
ՓՈՒԼԵՐԻ ՔԱՆԱԿԸ
ՖՈՒՆԿՑԻՈՆԱԼ
A.71
ԹՈՂԱՐԿՄԱՆ ԱՄՍԱԹԻՎ
A-3
01/10/2022 Թ.

ՀԱՅԱՑԱԿԱՆ ՏԵՍՔ



ՀԱՎԱՔԱԾՈՒ ՏԵՍԱԿԱՆ ԱՐՏԱՔԻՆ ՏԵՍՔ

ფოტოგალერეა

ნახაზის დასახელება:

ფოტოგალერეა

ნახაზის N:

ზომა

ნახ.

ავტორი

ხელმოწერა

ავტორის სახელი, გვარი

ავტორის ელ.ფოსტა

ავტორის ტელეფონის ნომერი:

ნახაზის ტიპი

ნახაზის დასახელება ან აღწერა



ԳԼԽԱՎՈՐ ՏԵՍՔԻ ՎԱՅՐԱԿԱՆԸ

ՎԵՐԱԿԱՆԳՆՈՒՄ ԵՎ ՀԱՐԱԿԻՑ ՇԵՆՔԵՐԻ ՏԵՍՔԵՐԸ

ԳԼԽԱՎՈՐ ՀԱՏԱԿԱԳԾԻ ՏԵՍՔԸ

ՀՈՂԱՄԱՍՆԵՐԻ ՍԱՀՄԱՆԱՓԱԿՈՒՄԸ ԵՎ ՕԳՏԱԳՈՐԾՎՈՂ ՀՈՂԱՄԱՍԻ ՉԱՓԵՐԸ

ՀՈՂԱՄԱՍԻ ԳՈՐԾԱՌՆԱԿԱՆ ՆՇԱՆԱԿՈՒԹՅՈՒՆԸ

ՇԻՆԱՐԱՐԱԿԱՆ ԼՈՒԾՈՒՄՆԵՐ

ՇԻՆՈՒԹՅԱՆ ՀԱՍՑԵՆԵՐԻ ՀԱՄԱՐԸ

ՇԻՆՈՒԹՅԱՆ ՀԱՐԿԱՅՆՈՒԹՅՈՒՆԸ

ՇԻՆՈՒԹՅԱՆ ՀԱՏԱԿԱԳԾԱՅԻՆ ՆՇԱՆԱԿ