ბლოკი 4										
ნიშნული	სადარბაზო	სართული	ს/კ	ბინის N	საცხოვრებელი	საზაფხულო	ჯამი	მესაკუთრე		
-2.2	4	0	01.10.06.001.205	1	60.6	5.4	66	შპს "დიღომი 2021" , ID ნომერი:405463724		
			01.10.06.001.205	2	50.4	5.4	55.8	შპს "დიღომი 2021" , ID ნომერი:405463724		
			01.10.06.001.205	3	45.5	5.5	51	შპს "დიღომი 2021" , ID ნომერი:405463724		
			01.10.06.001.205	4	45.5	5.5	51	შპს "დიღომი 2021" , ID ნომერი:405463724		
			01.10.06.001.205	5	31.7	4.9	36.6	შპს "დიღომი 2021" , ID ნომერი:405463724		
			01.10.06.001.205	6	31.7	4.9	36.6	შპს "დიღომი 2021" , ID ნომერი:405463724		
			01.10.06.001.205	7	56	4.6	60.6	შპს "დიღომი 2021" , ID ნომერი:405463724		
			01.10.06.001.205	8	51.4	5.4	56.8	შპს "დიღომი 2021" , ID ნომერი:405463724		
			01.10.06.001.205	9	60.6	5.4	66	შპს "დიღომი 2021" , ID ნომერი:405463724		
			01.10.06.001.205	10	47.1	0	47.1	შპს "დიღომი 2021" , ID ნომერი:405463724		
			01.10.06.001.205	11	47.1	0	47.1	შპს "დიღომი 2021" , ID ნომერი:405463724		
				ჯამი	527.6	47	574.6			

ბლოკი 1									
ნიშნული	სადარბაზო	სართული	პარკინგის N	რეგისტრირებული ფართი, ავტოსადგომი	ს/კ	კომერციული ფართი	მესაკუთრე	ნიშნული	მესაკუთრე
0	1		112	18	01.10.06.001.205.01.02.112	446.4	შპს "დიღომი 2021" , ID ნომერი:405463724	-1.5	ვობა კობერიძე ,P/N: 01034001571
			113	18	01.10.06.001.205.01.02.113				ვობა კობერიძე ,P/N: 01034001571
			114	21	01.10.06.001.205.01.02.114				აკაკი ცხადაძე ,P/N: 18001046887
			115	21	01.10.06.001.205.01.02.115				აკაკი ცხადაძე ,P/N: 18001046887
			116	21	01.10.06.001.205.01.02.116				ბადრი სახვაძე ,P/N: 01027018491
			117	21	01.10.06.001.205.01.02.117				ბადრი სახვაძე ,P/N: 01027018491
			118	17	01.10.06.001.205.01.02.118				თეონა ბოჭორიშვილი ,P/N: 01017045330
			119	17	01.10.06.001.205.01.02.119				თეონა ბოჭორიშვილი ,P/N: 01017045330
			120	21	01.10.06.001.205.01.02.120				თეონა ბოჭორიშვილი ,P/N: 01017045330
			121	27	01.10.06.001.205.01.02.121				თეონა ბოჭორიშვილი ,P/N: 01017045330
				202					

ბლოკი 2										
ნიშნული	სადარბაზო	სართული	N	რეგისტრირებული ფართი	ს/კ	კომერციული ფართი		ნიშნული		
0	2	1	კომერც. ფართი N1ა	67.9	01.10.06.001.205.02.03.001ა	კომერციული ფართი N2	229.2	0	ბოდარი ბარატიშვილი ,P/N: 13001011164	
			კომერც. ფართი N1ბ	41.8	01.10.06.001.205.02.03.001ბ				იოსებ ფიჩხაძე (დაბ.20/05/1954) , C/N: 0-1478899-6	
			კომერც. ფართი N1გ	65.8	01.10.06.001.205.02.03.001გ				ნინო ფიფია ,P/N: 01022000205	
			კომერც. ფართი N1	57	01.10.06.001.205.02.05.001				შპს "დიღომი 2021" , ID ნომერი:405463724	იპოთეკარი: შალვა ლობჟანიძე P/N: 25001001811;
			კომერც ფართი N5	194	01.10.06.001.205.02.05.005	კომერციული ფართი N1	194			

ბლოკი 3 ბინები											
ნიშნული	სადარბაზო	სართული	N	რეგისტრირებული ფართი	ს/კ	ბინა	საცხოვრებელი	საზაფხულო	ჯამი	ნიშნული	
-1.4	3	1	კომერციული ფართი 6	96.1	01.10.06.001.205.03.03.006	101	43.4	7.8	51.2	ნიშნული +1	შპს "ინტერნეიშნლ დეველოპმენტ კომპანი-2008" , ID ნომერი:205236323
			კომერციული ფართი 7	100	01.10.06.001.205.03.03.007	102	65.6	10.1	75.7		შპს "ინტერნეიშნლ დეველოპმენტ კომპანი-2008" , ID ნომერი:205236323
						103	64	10.4	74.4		
						104	44.8	7.8	52.6		
						ჯამი	217.8	36.1	253.9		

ბლოკი 4								
ნიშნული	სადარბაზო	სართული	ს/კ	ბინის N	საცხოვრებელი	საზაფხულო	ჯამი	მესაკუთრე
1	4	1	01.10.06.001.205	101	60.6	5.4	66	შპს "დიღომი 2021" , ID ნომერი:405463724
			01.10.06.001.205	102	50.4	5.4	55.8	შპს "დიღომი 2021" , ID ნომერი:405463724
			01.10.06.001.205	103	45.5	5.5	51	შპს "დიღომი 2021" , ID ნომერი:405463724
			01.10.06.001.205	104	45.5	5.5	51	შპს "დიღომი 2021" , ID ნომერი:405463724
			01.10.06.001.205	105	31.7	4.9	36.6	შპს "დიღომი 2021" , ID ნომერი:405463724
			01.10.06.001.205	106	31.7	4.9	36.6	შპს "დიღომი 2021" , ID ნომერი:405463724
			01.10.06.001.205	107	56	4.6	60.6	შპს "დიღომი 2021" , ID ნომერი:405463724
			01.10.06.001.205	108	51.4	5.4	56.8	შპს "დიღომი 2021" , ID ნომერი:405463724
			01.10.06.001.205	109	60.6	5.4	66	შპს "დიღომი 2021" , ID ნომერი:405463724
			01.10.06.001.205	110	64.8	4.3	69.1	შპს "დიღომი 2021" , ID ნომერი:405463724

			01.10.06.001.205	111	64.8	4.3	69.1	შპს "დიღომი 2021" , ID ნომერი:405463724		
				ჯამი	563	55.6	618.6			

ბლოკი 1 არასრული სართული										
ნიშნული	სადარბაზო	სართული	ფართის N	რეგისტრირებული ფართი	ს/კ	ბინის N	საცხოვრებელი	საზაფხულო	ჯამი	სხვაობა
ნიშნული 1.72	1	ანტრესოლი	დამხმარე ფართი N5	78.70	01.10.06.001.205.01.03.005					გურამ ჯანიაშვილი ,P/N: 01024060121
			დამხმარე ფართი N5ა	29.10	01.10.06.001.205.01.03.005ა					გივი უძილაური ,P/N: 08001006879
			დამხმარე ფართი N6	67.70	01.10.06.001.205.01.03.006					სიმონ მებადური ,P/N: 59001023040
			დამხმარე ფართი N7	70	01.10.06.001.205.01.03.007					ნინო დანელია ,P/N: 61001070540
			დამხმარე ფართი N8	49	01.10.06.001.205.01.03.008					ბათუნა ბიგვავა ,P/N: 01001066859
			დამხმარე ფართი N9	50.6	01.10.06.001.205.01.03.009		451.7 ?			გიორგი ჯანიაშვილი ,P/N: 01025015919
			დამხმარე ფართი N10	38.5	01.10.06.001.205.01.03.010					დავით პარკაული ,P/N: 01501124175
			დამხმარე ფართი N11	50.4	01.10.06.001.205.01.03.011					მაია იჩქიტიძე ,P/N: 18001009370
			დამხმარე ფართი N12	8.7	01.10.06.001.205.01.03.012					შპს "ინტერნეიმნლ დეველოპმენტ კომპანი-2008" , ID ნომერი:205236323
			დამხმარე ფართი N13	9	01.10.06.001.205.01.03.013					შპს "დიღომი 2021" , ID ნომერი:405463724
				451.70						

გასაუქმებელი კოდები							
სართული	სადარბაზო	ფართი	დანიშნულება		ს/კ	მესაკუთრე	
0 ნიშნული	4	123.5	პარკინგი		01.10.06.001.205.04.04.500	შპს "დიღომი 2021	
1 სართული	4	40.6	კომერციული ფართი		01.10.06.001.205.04.03.008	შპს "დიღომი 2021	
1 სართული	4	42	კომერციული ფართი		01.10.06.001.205.04.03.009	შპს "დიღომი 2021	
0 ნიშნული	4	123.1	დამხმარე ფართი N6		01.10.06.001.205.04.02.006	შპს "დიღომი 2021	ანტრესოლის დამხმარე ფართი
-4	4	210.9	დამხმარე ფართი N4		01.10.06.001.205.04.02.004	შპს "დიღომი 2021	
-4	4	452.1	დამხმარე ფართი N2		01.10.06.001.205.04.02.002	შპს "დიღომი 2021	ზესით უნდა იყოს 2 შენობაში
-4	3	210.9	დამხმარე ფართი N3		01.10.06.001.205.03.04.003	შპს "დიღომი 2021	Tavis adgilzea araa gasauqmebeli

ბლოკი N1										
ნიშნული	სადარბაზო	სართული	ფართის N	რეგისტრირებული ფართი	ს/კ	ბინის N	საცხოვრებელი	მესაკუთრები		
-4	1		დამხმარე ფართი N1	37.01	01.10.06.001.205.01.04.001	ეს ფართები სად არის? კომერციული		თორნიკე ყუშიტაშვილი ,P/N: 36001010630		
			დამხმარე ფართი N2	37.02	01.10.06.001.205.01.04.002			ბესარიონ სახვაძე ,P/N: 01027024808		
			დამხმარე ფართი N3	37.10	01.10.06.001.205.01.04.003			ნანა ხუროშვილი ,P/N: 31001015277		
			დამხმარე ფართი N4	36.68	01.10.06.001.205.01.04.004			ზურაბ ჩებიჩაშვილი ,P/N: 43001044410		
			დამხმარე ფართი N7	84.56	01.10.06.001.205.01.04.007			დავით მჭედლიშვილი ,P/N: 01011013073		
			დამხმარე ფართი	33.15	01.10.06.001.205.01.04.501			ლიკა მემვილდიშვილი ,P/N: 01020014459		
			დამხმარე ფართი	104.69	01.10.06.001.205.01.04.502			ლინდა კოგან (დაბ.30/09/1978) ,P/N: 0-3441637-0 C/N: 12855321		
			დამხმარე ფართი	33.36	01.10.06.001.205.01.04.504			ეთერ ხაჩიშვილი ,P/N: 59001099569		
				403.57						

ბლოკი 1										
ნიშნული	სადარბაზო	სართული	ბინის N	რეგისტრირებული ფართი	ს/კ	ბინის N	საცხოვრებელი	საზაფხულო	ჯამი	სხვაობა
ნიშნული 4.2	1	2	201	43.60	01.10.06.001.205.01.01.201	201	37.9	5.7	43.6	0.00
			202	88.90	01.10.06.001.205.01.01.202	202	84.6	4.3	88.9	-0.00
			203	91.20	01.10.06.001.205.01.01.203	203	77.1	14.1	91.2	-0.00
			204	53.60	01.10.06.001.205.01.01.204	204	47.9	5.7	53.6	0.00
			205	47.40	01.10.06.001.205.01.01.205	205	38.8	8.6	47.4	0.00
			206	53.40	01.10.06.001.205.01.01.206	206	47.4	6	53.4	0.00
			207	60	01.10.06.001.205.01.01.207	207	53	7	60	0
			208	54.6	01.10.06.001.205.01.01.208	208	47.6	7	54.6	0
			209	44.9	01.10.06.001.205.01.01.209	209	38.9	6	44.9	0
						ჯამი	473.2	64.4	537.6	

ბლოკი 2										
ნიშნული	სადარბაზო	სართული	ბინის N	რეგისტრირებული ფართი	ს/კ	ბინის N	საცხოვრებელი	საზაფხულო	ჯამი	სხვაობა
ნიშნული 4.2	2	2	201	62.80	01.10.06.001.205.02.04.201	201	60	2.8	62.8	0.00
			202	50.60	01.10.06.001.205.02.04.202	202	43.6	7	50.6	0.00
			203	67.60	01.10.06.001.205.02.04.203	203	54	13.6	67.6	0.00
			204	54.4	01.10.06.001.205.02.02.204	204	47.8	6.6	54.4	0.00
			205	45.1	01.10.06.001.205.02.04.205	205	41.3	3.8	45.1	-0.00
			205ა	47.2	01.10.06.001.205.02.04.205ა	206	40.6	6.6	47.2	0.00
			206	44.1	01.10.06.001.205.02.04.206	207	40.3	3.8	44.1	-7.105427357601E-15
			207	40.5	01.10.06.001.205.02.04.207	208	36.7	3.8	40.5	0
			208	52.2	01.10.06.001.205.02.04.208	209	45.6	6.6	52.2	0

						ჯამი	409.9	54.6	464.5								

ბლოკი 3																	
ნიშნული	სადარბაზო	სართული	ბინის N	რეგისტრირებული ფართი	ს/კ	ბინის N	საცხოვრებელი	საზაფხულო	ჯამი	სხვაობა							
ნიშნული 4.2	3	2	201	51.20	01.10.06.001.205.03.01.201	201	43.4	7.8	51.2	-0.00							
			202	75.70	01.10.06.001.205.03.01.202	202	65.6	10.1	75.7	-0.00							
			203	127.00	01.10.06.001.205.03.01.203	203	64	10.4	74.4	0.00	საჭიროა ლალი ნადარეიშვილი .P/N: 01027036480 თანხმობა და იპოთეკარების თანხმობა ასევე განმარტება რომელ კოდზე ვრცელდება იპო						
						204	44.8	7.8	52.6								
						ჯამი	217.8	36.1	253.9								

ბლოკი 4																	
ნიშნული	სადარბაზო	სართული	ბინის N	რეგისტრირებული ფართი	ს/კ	ბინის N	საცხოვრებელი	საზაფხულო	ჯამი	მესაკუთრე							
ნიშნული 4.2	4	2	201	51.20	01.10.06.001.205.04.01.201	201	60.6	5.4	66	შპს დიღომი 2021 ს/ნ 405463724							
			202	75.70	01.10.06.001.205.04.01.202	202	50.4	5.4	55.8	შპს დიღომი 2021 ს/ნ 405463724							
			203	74.40	01.10.06.001.205.04.01.203	203	45.5	5.5	51	შპს დიღომი 2021 ს/ნ 405463724							
			204	52.6	01.10.06.001.205.04.01.204	204	45.5	5.5	51	შპს დიღომი 2021 ს/ნ 405463724							
						205	31.7	4.9	36.6	შპს დიღომი 2021 ს/ნ 405463724							
						206	31.7	4.9	36.6	შპს დიღომი 2021 ს/ნ 405463724							
						207	56	4.6	60.6	შპს დიღომი 2021 ს/ნ 405463724							
						208	51.4	5.4	56.8	შპს დიღომი 2021 ს/ნ 405463724							
						209	60.6	5.4	66	შპს დიღომი 2021 ს/ნ 405463724							
						210	64.8	4.3	69.1	შპს დიღომი 2021 ს/ნ 405463724							
						211	64.8	4.3	69.1	შპს დიღომი 2021 ს/ნ 405463724							
						ჯამი	563	55.6	618.6								

ბლოკი 1																	
ნიშნული	სადარბაზო	სართული	ბინის N	რეგისტრირებული ფართი	ს/კ	ბინის N	საცხოვრებელი	საზაფხულო	ჯამი	სხვაობა							
ნიშნული 7.4	1	3	301	43.6	01.10.06.001.205.01.01.301	301	37.9	5.7	43.6	0.00							
			302ბ	2.4	01.10.06.001.205.01.01.302ბ	302	84.6	4.3	88.9		წარმოსადგენი იქნება როლანდი როსტიაშვილი .P/N: 31001034160 და შორენა ბუჩუკური .P/N: 31001050900 თანხმობა და შეთანხმება ვისზე რა რეგისტრირდება						
			302	48.3	01.10.06.001.205.01.01.302												
			302ა	38.2	01.10.06.001.205.01.01.302ა												
			303	91.2	01.10.06.001.205.01.01.303	303	77.1	14.1	91.2	-0.00							
			304	53.6	01.10.06.001.205.01.01.304	304	47.9	5.7	53.6	0.00				473.2	64.4		
			305	47.4	01.10.06.001.205.01.01.305	305	38.8	8.6	47.4	0.00				409.9	54.6		
			306	53.4	01.10.06.001.205.01.01.306	306	47.4	6	53.4	0.00				217.8	36.1		
			307	60	01.10.06.001.205.01.01.307	307	53	7	60	0.00				563	55.6		
			308	54.6	01.10.06.001.205.01.01.308	308	47.6	7	54.6	0.00				1663.9	210.7		
			309	44.9	01.10.06.001.205.01.01.309	309	38.9	6	44.9	0.00							
						ჯამი	473.2	64.4	537.6								

ბლოკი 2																	
ნიშნული	სადარბაზო	სართული	ბინის N	რეგისტრირებული ფართი	ს/კ	ბინის N	საცხოვრებელი	საზაფხულო	ჯამი	სხვაობა							
ნიშნული 7.4	2	3	301	62.80	01.10.06.001.205.02.04.301	301	60	2.8	62.8	0.00							
			302	50.60	01.10.06.001.205.02.04.302	302	43.6	7	50.6	0.00							
			303ა	54.40	01.10.06.001.205.02.04.303ა	304	47.8	6.6	54.4	0.00							
			303	67.6	01.10.06.001.205.02.04.303	303	54	13.6	67.6	0.00							
			304	45.1	01.10.06.001.205.02.04.304	305	41.3	3.8	45.1	-0.00							
			305	47.2	01.10.06.001.205.02.04.305	306	40.6	6.6	47.2	0.00							
			306	44.1	01.10.06.001.205.02.04.306	307	40.3	3.8	44.1	-7.105427357601E-15							
			308	54.2	01.10.06.001.205.02.02.308	308	36.7	3.8	40.5	-11.7	წარმოსადგენი იქნება ბურაბ მოსია .P/N: 01025014940 თანხმობა						
			308	52.2	01.10.06.001.205.02.04.308	309	45.6	6.6	52.2	0							
						ჯამი	409.9	54.6	464.5								

ბლოკი 3																	
ნიშნული	სადარბაზო	სართული	ბინის N	რეგისტრირებული ფართი	ს/კ	ბინის N	საცხოვრებელი	საზაფხულო	ჯამი	სხვაობა							
ნიშნული 7.4	3	3	301	59.7	01.10.06.001.205.03.01.301	301	43.4	7.8	51.2	-8.50	იპოთეკარების თანხმობა ქეთევან რამიშვილი P/N: 01007003210 მალვა ლობჟანიძე P/N: 25001001811						
			302	79.7	01.10.06.001.205.03.01.302	302	65.6	10.1	75.7	-4.00	იპოთეკარების თანხმობა ქეთევან რამიშვილი P/N: 01007003210 მალვა ლობჟანიძე P/N: 25001001811						
			303	74.4	01.10.06.001.205.03.01.303	303	64	10.4	74.4	0.00							

			304	59.7	01.10.06.001.205.03.01.304	304	44.8	7.8	52.6	-7.10	იპოთეკარების თანხმობა ანა ქოპილაშვილი P/N: 12001082345; ქეთევან ცეციშვილი P/N: 01027035536; მილენა აბესოვა P/N: 01027002204;
						ჯამი	217.8	36.1	253.9		

ბლოკი 4

ნიშნული	სადარბაზო	სართული	ბინის N	რეგისტრირებული ფართი	ს/კ	ბინის N	საცხოვრებელი	საზაფხულო	ჯამი	მესაკუთრე
ნიშნული 7.4	4	3	301	51.2	01.10.06.001.205.04.01.301	301	60.6	5.4	66	შპს "დიღომი 2021"ს/ნ 405463724
			302	75.7	01.10.06.001.205.04.01.302	302	50.4	5.4	55.8	შპს "დიღომი 2021"ს/ნ 405463724
			303	74.4	01.10.06.001.205.04.01.303	303	45.5	5.5	51	შპს "დიღომი 2021"ს/ნ 405463724
			304	52.6	01.10.06.001.205.04.01.304	304	45.5	5.5	51	შპს "დიღომი 2021"ს/ნ 405463724
						305	31.7	4.9	36.6	შპს "დიღომი 2021"ს/ნ 405463724
						306	31.7	4.9	36.6	შპს "დიღომი 2021"ს/ნ 405463724
						307	56	4.6	60.6	შპს "დიღომი 2021"ს/ნ 405463724
						308	51.4	5.4	56.8	შპს "დიღომი 2021"ს/ნ 405463724
						309	60.6	5.4	66	შპს "დიღომი 2021"ს/ნ 405463724
						310	64.8	4.3	69.1	შპს "დიღომი 2021"ს/ნ 405463724
						311	64.8	4.3	69.1	შპს "დიღომი 2021"ს/ნ 405463724
						ჯამი	563	55.6	618.6	

ბლოკი 1

ნიშნული	სადარბაზო	სართული	ბინის N	რეგისტრირებული ფართი	ს/კ	ბინის N	საცხოვრებელი	საზაფხულო	ჯამი	სხვაობა
ნიშნული 10.6	1	4	401	43.6	01.10.06.001.205.01.01.401	401	37.9	5.7	43.6	0.00
			402	88.9	01.10.06.001.205.01.01.402	402	84.6	4.3	88.9	-0.00
			403	91.2	01.10.06.001.205.01.01.403	403	77.1	14.1	91.2	-0.00
			404	53.6	01.10.06.001.205.01.01.404	404	47.9	5.7	53.6	0.00
			405	47.4	01.10.06.001.205.01.01.405	405	38.8	8.6	47.4	0.00
			406	53.4	01.10.06.001.205.01.01.406	406	47.4	6	53.4	0.00
			407	60	01.10.06.001.205.01.01.407	407	53	7	60	0.00
			408	54.6	01.10.06.001.205.01.01.408	408	47.6	7	54.6	0.00
			409	44.9	01.10.06.001.205.01.01.409	409	38.9	6	44.9	0.00
						ჯამი	473.2	64.4	537.6	

ბლოკი 2

ნიშნული	სადარბაზო	სართული	ბინის N	რეგისტრირებული ფართი	ს/კ	ბინის N	საცხოვრებელი	საზაფხულო	ჯამი	სხვაობა
ნიშნული 10.6	2	4	401	62.8	01.10.06.001.205.02.04.401	401	60	2.8	62.8	0.00
			402	50.60	01.10.06.001.205.02.04.402	402	43.6	7	50.6	0.00
			403	67.60	01.10.06.001.205.02.04.403	403	54	13.6	67.6	0.00
			404	54.4	01.10.06.001.205.02.04.404	404	47.8	6.6	54.4	0.00
			405	45.1	01.10.06.001.205.02.04.405	405	41.3	3.8	45.1	-0.00
			406	47.2	01.10.06.001.205.02.04.406	406	40.6	6.6	47.2	0.00
			407	44.1	01.10.06.001.205.02.04.407	407	40.3	3.8	44.1	-7.105427357601E-15
			408	40.5	01.10.06.001.205.02.04.408	408	36.7	3.8	40.5	0
			409	52.2	01.10.06.001.205.02.04.409	409	45.6	6.6	52.2	0
						ჯამი	409.9	54.6	464.5	

ბლოკი 3

ნიშნული	სადარბაზო	სართული	ბინის N	რეგისტრირებული ფართი	ს/კ	ბინის N	საცხოვრებელი	საზაფხულო	ჯამი	სხვაობა	
ნიშნული 10.6	3	4	401	45.9	01.10.06.001.205.03.01.401	401	43.4	7.8	51.2	5.30	
			401ა	75.7	01.10.06.001.205.03.01.401ა	402	65.6	10.1	75.7	-0.00	
			402	79.9	01.10.06.001.205.03.01.402	403	64	10.4	74.4	-5.50	თანხმობა რიჩარდი ონიანი ,P/N: 27001001190
					01.10.06.001.205	404	44.8	7.8	52.6	შპს "დიღომი 2021"ს/ნ 405463724	392018141828
							217.8	36.1	253.9		

ბლოკი 4

ნიშნული	სადარბაზო	სართული	ბინის N	რეგისტრირებული ფართი	ს/კ	ბინის N	საცხოვრებელი	საზაფხულო	ჯამი	მესაკუთრე
ნიშნული 10.6	4	4	401	51.2	01.10.06.001.205.04.01.401	401	60.6	5.4	66	შპს "დიღომი 2021"ს/ნ 405463724
			402	75.7	01.10.06.001.205.04.01.402	402	50.4	5.4	55.8	შპს "დიღომი 2021"ს/ნ 405463724
			403	74.4	01.10.06.001.205.04.01.403	403	45.5	5.5	51	შპს "დიღომი 2021"ს/ნ 405463724
			404	52.6	01.10.06.001.205.04.01.404	404	45.5	5.5	51	შპს "დიღომი 2021"ს/ნ 405463724
						405	31.7	4.9	36.6	შპს "დიღომი 2021"ს/ნ 405463724
						406	31.7	4.9	36.6	შპს "დიღომი 2021"ს/ნ 405463724

						407	56	4.6	60.6	შპს "დიღომი 2021"ს/ნ 405463724							
						408	51.4	5.4	56.8	შპს "დიღომი 2021"ს/ნ 405463724							
						409	60.6	5.4	66	შპს "დიღომი 2021"ს/ნ 405463724							
						410	64.8	4.3	69.1	შპს "დიღომი 2021"ს/ნ 405463724							
						411	64.8	4.3	69.1	შპს "დიღომი 2021"ს/ნ 405463724							
						ჯამი	563	55.6	618.6								

ბლოკი 1

ნიშნული	სადარბაზო	სართული	ბინის N	რეგისტრირებული ფართი	ს/კ	ბინის N	საცხოვრებელი	საზაფხულო	ჯამი	სხვაობა							
ნიშნული 13.8	1	5	501	43.6	01.10.06.001.205.01.01.501	501	37.9	5.7	43.6	0.00							
			502	48.3	01.10.06.001.205.01.01.502	502	84.6	4.3	88.9	-0.00	წარმოსადგენია უჩა მინაძე ,P/N: 60001148835 და ელისაბედ შახბაზოვა ,P/N: 01002015889 თანხმობა გაერთიანებაზე ასევე ფართების განაწილებაზე იპოთეკარების იპოთეკარი: ნინელი მათიაშვილი P/N: 01030049248; გვანცა ჩიჩუა P/N: 01024068911; ნათია ბზიშვილი P/N: 01011029503 არჩილ ბუნტური P/N: 24001044081; მარიამი ხიდეშელი P/N: 01016006107 თანხმობა გაერთიანებაზე და იპოს გავრცელებაზე							
			502ა	38.2	01.10.06.001.205.01.01.502ა												
			502ბ	2.4	01.10.06.001.205.01.01.502ბ												
			503	91.2	01.10.06.001.205.01.01.503	503	77.1	14.1	91.2	-0.00							
			504	53.6	01.10.06.001.205.01.01.504	504	47.9	5.7	53.6	0.00							
			505	47.4	01.10.06.001.205.01.01.505	505	38.8	8.6	47.4	0.00							
			506	53.4	01.10.06.001.205.01.01.506	506	47.4	6	53.4	0.00							
			507	60	01.10.06.001.205.01.01.507	507	53	7	60	0.00							
			508	54.6	01.10.06.001.205.01.01.508	508	47.6	7	54.6	0.00							
			509	44.9	01.10.06.001.205.01.01.509	509	38.9	6	44.9	0.00							
						ჯამი	473.2	64.4	537.6								

ბლოკი 2

ნიშნული	სადარბაზო	სართული	ბინის N	რეგისტრირებული ფართი	ს/კ	ბინის N	საცხოვრებელი	საზაფხულო	ჯამი	სხვაობა							
ნიშნული 13.8	2	5	501	62.8	01.10.06.001.205.02.04.501	501	60	2.8	62.8	0.00							
			502	50.6	01.10.06.001.205.02.04.502	502	43.6	7	50.6	0.00							
			503	67.6	01.10.06.001.205.02.02.503	503	54	13.6	67.6	0.00							
			504	54.4	01.10.06.001.205.02.04.504	504	47.8	6.6	54.4	0.00							
			505	45.1	01.10.06.001.205.02.04.505	505	41.3	3.8	45.1	-0.00							
			506	47.2	01.10.06.001.205.02.04.506	506	40.6	6.6	47.2	0.00							
			507	44.10	01.10.06.001.205.02.02.507	507	40.3	3.8	44.1	-0.00							
			508	40.5	01.10.06.001.205.02.04.508	508	36.7	3.8	40.5	0.00							
			509	50.50	01.10.06.001.205.02.02.509	509	45.6	6.6	52.2	1.70							
						ჯამი	409.9	54.6	464.5								

ბლოკი 3

ნიშნული	სადარბაზო	სართული	ბინის N	რეგისტრირებული ფართი	ს/კ	ბინის N	საცხოვრებელი	საზაფხულო	ჯამი	სხვაობა							
ნიშნული 13.8	3	5	501	51.2	01.10.06.001.205.03.01.501	501	43.4	7.8	51.2	-0.00							
			502	79.7	01.10.06.001.205.03.01.502	502	65.6	10.1	75.7	-4.00	იპოტეკარების თანხმობა იპოთეკარი: თინა კუჭამიშვილი P/N: 38001028348; სალომე თოდაძე P/N: 38001046943							
			503	79.7	01.10.06.001.205.03.01.503	503	64	10.4	74.4	-5.30	ლინდა კოგან (დაბ.30/09/1978) ,P/N: 0-3441637-0 C/N: 12855321 თანხმობა							
			504	52.6	01.10.06.001.205.03.01.504	504	44.8	7.8	52.6	-0.00							
						ჯამი	217.8	36.1	253.9								

ბლოკი 4

ნიშნული	სადარბაზო	სართული	ბინის N	რეგისტრირებული ფართი	ს/კ	ბინის N	საცხოვრებელი	საზაფხულო	ჯამი	მესაკუთრე							
ნიშნული 13.8	4	5	501	51.2	01.10.06.001.205.04.01.501	501	60.6	5.4	66	შპს "დიღომი 2021"ს/ნ 405463724							
			502	75.7	01.10.06.001.205.04.01.502	502	50.4	5.4	55.8	შპს "დიღომი 2021"ს/ნ 405463724							
			503	74.4	01.10.06.001.205.04.01.503	503	45.5	5.5	51	შპს "დიღომი 2021"ს/ნ 405463724							
			504	52.6	01.10.06.001.205.04.01.504	504	45.5	5.5	51	შპს "დიღომი 2021"ს/ნ 405463724							
						505	31.7	4.9	36.6	შპს "დიღომი 2021"ს/ნ 405463724							
						506	31.7	4.9	36.6	შპს "დიღომი 2021"ს/ნ 405463724							
						507	56	4.6	60.6	შპს "დიღომი 2021"ს/ნ 405463724							
						508	51.4	5.4	56.8	შპს "დიღომი 2021"ს/ნ 405463724							

						509	60.6	5.4	66	შპს "დიღომი 2021"ხ/ნ 405463724	
						510	64.8	4.3	69.1	შპს "დიღომი 2021"ხ/ნ 405463724	
						511	64.8	4.3	69.1	შპს "დიღომი 2021"ხ/ნ 405463724	
						ჯამი	563	55.6	618.6		

ბლოკი 1

ნიშნული	სადარბაზო	სართული	ბინის N	რეგისტრირებული ფართი	ს/კ	ბინის N	საცხოვრებელი	საზაფხულო	ჯამი	სხვაობა	
ნიშნული 17	1	6	601	43.6	01.10.06.001.205.01.01.601	601	37.9	5.7	43.6	0.00	
			602	48.3	01.10.06.001.205.01.01.602	602	84.6	4.3	88.9	40.60	გიორგი გაჩეჩილაძე ,P/N: 57001037952
				2.4	01.10.06.001.205.01.01.1110						დიღომი 2021
			602ა	38.2	01.10.06.001.205.01.01.602ა					-38.20	ირაკლი ღაჭავა ,P/N: 61001015118
			603	91.2	01.10.06.001.205.01.01.603	603	77.1	14.1	91.2	-0.00	
			604	53.6	01.10.06.001.205.01.01.604	604	47.9	5.7	53.6	0.00	
			605	47.4	01.10.06.001.205.01.01.605	605	38.8	8.6	47.4	0.00	
			606	53.4	01.10.06.001.205.01.01.606	606	47.4	6	53.4	0.00	
			607	60	01.10.06.001.205.01.01.607	607	53	7	60	0.00	
			608	54.6	01.10.06.001.205.01.01.608	608	47.6	7	54.6	0.00	
			609	44.9	01.10.06.001.205.01.01.609	609	38.9	6	44.9	0.00	
						ჯამი	473.2	64.4	537.6		

ბლოკი 2

ნიშნული	სადარბაზო	სართული	ბინის N	რეგისტრირებული ფართი	ს/კ	ბინის N	საცხოვრებელი	საზაფხულო	ჯამი	სხვაობა	
ნიშნული 17	2	6	601	62.8	01.10.06.001.205.02.04.601	601	60	2.8	62.8	0.00	
			602	50.6	01.10.06.001.205.02.04.602	602	43.6	7	50.6	0.00	
			603	67.6	01.10.06.001.205.02.04.603	603	54	13.6	67.6	0.00	
			603ა	54.4	01.10.06.001.205.02.04.603ა	604	47.8	6.6	54.4	0.00	
			604	45.10	01.10.06.001.205.02.04.604	605	41.3	3.8	45.1	0.00	
			606	44.1	01.10.06.001.205.02.04.606	607	40.3	3.8	44.1	0.00	
			607	40.50	01.10.06.001.205.02.04.607	608	36.7	3.8	40.5	0.00	
			606	89.8	01.10.06.001.205.02.02.606	606	40.6	6.6	47.2	-42.60	ოლღა სეფერთელაძე ,P/N: 33001003157
			609	50.5	01.10.06.001.205.02.02.609	609	45.6	6.6	52.2	1.70	
						ჯამი	409.9	54.6	464.5		

ბლოკი 3

ნიშნული	სადარბაზო	სართული	ბინის N	რეგისტრირებული ფართი	ს/კ	ბინის N	საცხოვრებელი	საზაფხულო	ჯამი	სხვაობა
ნიშნული 17	3	6	601	51.2	01.10.06.001.205.03.01.601	601	43.4	7.8	51.2	-0.00
			602	75.7	01.10.06.001.205.03.01.602	602	65.6	10.1	75.7	-0.00
			603	74.4	01.10.06.001.205.03.01.603	603	64	10.4	74.4	0.00
			604	52.6	01.10.06.001.205.03.01.604	604	44.8	7.8	52.6	-0.00
						ჯამი	217.8	36.1	253.9	

ბლოკი 4

ნიშნული	სადარბაზო	სართული	ბინის N	რეგისტრირებული ფართი	ს/კ	ბინის N	საცხოვრებელი	საზაფხულო	ჯამი	მესაკუთრე
ნიშნული 17	4	6	601	51.2	01.10.06.001.205.04.01.601	601	60.6	5.4	66	შპს "დიღომი 2021"ხ/ნ 405463724
			602	75.5	01.10.06.001.205.04.01.602	602	50.4	5.4	55.8	შპს "დიღომი 2021"ხ/ნ 405463724
			603	74.4	01.10.06.001.205.04.01.603	603	45.5	5.5	51	შპს "დიღომი 2021"ხ/ნ 405463724
			604	52.6	01.10.06.001.205.04.01.604	604	45.5	5.5	51	შპს "დიღომი 2021"ხ/ნ 405463724
						605	31.7	4.9	36.6	შპს "დიღომი 2021"ხ/ნ 405463724
						606	31.7	4.9	36.6	შპს "დიღომი 2021"ხ/ნ 405463724
						607	56	4.6	60.6	შპს "დიღომი 2021"ხ/ნ 405463724
						608	51.4	5.4	56.8	შპს "დიღომი 2021"ხ/ნ 405463724
						609	60.6	5.4	66	შპს "დიღომი 2021"ხ/ნ 405463724
						610	64.8	4.3	69.1	შპს "დიღომი 2021"ხ/ნ 405463724
						611	64.8	4.3	69.1	შპს "დიღომი 2021"ხ/ნ 405463724
						ჯამი	563	55.6	618.6	

ბლოკი 1

ნიშნული	სადარბაზო	სართული	ბინის N	რეგისტრირებული ფართი	ს/კ	ბინის N	საცხოვრებელი	საზაფხულო	ჯამი	სხვაობა	
ნიშნული 20.20	1	7	701	43.6	01.10.06.001.205.01.01.701	701	37.9	5.7	43.6	0.00	
			702ა	38.2	01.10.06.001.205.01.01.702ა	702	84.6	4.3	88.9		ანა ღონღაძე ,P/N: 25001024786
			702ბ	2.4	01.10.06.001.205.01.01.702ბ						ისრაელ ჰაიმ უზან ,P/N: 0-3047013-2
			702	48.3	01.10.06.001.205.01.01.702						თორნიკე კანდელაკი ,P/N: 01008039787
			703	91.2	01.10.06.001.205.01.01.703	703	77.1	14.1	91.2	0.00	
			704	53.6	01.10.06.001.205.01.01.704	704	47.9	5.7	53.6	0.00	
			705	47.4	01.10.06.001.205.01.01.705	705	38.8	8.6	47.4	0.00	
			706	53.4	01.10.06.001.205.01.01.706	706	47.4	6	53.4	0.00	

			707	60	01.10.06.001.205.01.01.707	707	53	7	60	0.00	
			708	54.6	01.10.06.001.205.01.01.708	708	47.6	7	54.6	0.00	
			709	44.9	01.10.06.001.205.01.01.709	709	38.9	6	44.9	0.00	
						ჯამი	473.2	64.4	537.6		

ბლოკი 2

ნიშნული	სადარბაზო	სართული	ბინის N	რეგისტრირებული ფართი	ს/კ	ბინის N	საცხოვრებელი	საზაფხულო	ჯამი	სხვაობა
ნიშნული 20.20	2	7	701	62.8	01.10.06.001.205.02.04.701	701	60	2.8	62.8	0.00
			702	50.6	01.10.06.001.205.02.04.702	702	43.6	7	50.6	0.00
			703	67.6	01.10.06.001.205.02.04.703	703	54	13.6	67.6	0.00
			704	54.4	01.10.06.001.205.02.04.704	704	47.8	6.6	54.4	0.00
			705	45.10	01.10.06.001.205.02.04.705	705	41.3	3.8	45.1	0.00
			706	47.2	01.10.06.001.205.02.04.706	706	40.6	6.6	47.2	0.00
			707	44.10	01.10.06.001.205.02.04.707	707	40.3	3.8	44.1	0.00
			708	40.5	01.10.06.001.205.02.04.708	708	36.7	3.8	40.5	0.00
			709	52.2	01.10.06.001.205.02.04.709	709	45.6	6.6	52.2	0.00
						ჯამი	409.9	54.6	464.5	

ბლოკი 3

ნიშნული	სადარბაზო	სართული	ბინის N	რეგისტრირებული ფართი	ს/კ	ბინის N	საცხოვრებელი	საზაფხულო	ჯამი	სხვაობა
ნიშნული 20.20	3	7	701	51.2	01.10.06.001.205.03.01.701	701	43.4	7.8	51.2	-0.00
			702	75.7	01.10.06.001.205.03.01.702	702	65.6	10.1	75.7	-0.00
			703	74.4	01.10.06.001.205.03.01.703	703	64	10.4	74.4	0.00
			704	52.6	01.10.06.001.205.03.01.704	704	44.8	7.8	52.6	-0.00
						ჯამი	217.8	36.1	253.9	

ბლოკი 4

ნიშნული	სადარბაზო	სართული	ბინის N	რეგისტრირებული ფართი	ს/კ	ბინის N	საცხოვრებელი	საზაფხულო	ჯამი	მესაკუთრე
ნიშნული 20.20	4	7	701	51.2	01.10.06.001.205.04.01.701	701	60.6	5.4	66	შპს "დიღომი 2021"ს/ნ 405463724
			702	75.7	01.10.06.001.205.04.01.702	702	50.4	5.4	55.8	შპს "დიღომი 2021"ს/ნ 405463724
			703	74.4	01.10.06.001.205.04.01.703	703	45.5	5.5	51	შპს "დიღომი 2021"ს/ნ 405463724
			704	52.6	01.10.06.001.205.04.01.704	704	45.5	5.5	51	შპს "დიღომი 2021"ს/ნ 405463724
						705	31.7	4.9	36.6	შპს "დიღომი 2021"ს/ნ 405463724
						706	31.7	4.9	36.6	შპს "დიღომი 2021"ს/ნ 405463724
						707	56	4.6	60.6	შპს "დიღომი 2021"ს/ნ 405463724
						708	51.4	5.4	56.8	შპს "დიღომი 2021"ს/ნ 405463724
						709	60.6	5.4	66	შპს "დიღომი 2021"ს/ნ 405463724
						710	64.8	4.3	69.1	შპს "დიღომი 2021"ს/ნ 405463724
						711	64.8	4.3	69.1	შპს "დიღომი 2021"ს/ნ 405463724
						ჯამი	563	55.6	618.6	

ბლოკი 1

ნიშნული	სადარბაზო	სართული	ბინის N	რეგისტრირებული ფართი	ს/კ	ბინის N	საცხოვრებელი	საზაფხულო	ჯამი	სხვაობა		
ნიშნული 23.40	1	8	801	43.6	01.10.06.001.205.01.01.801	801	37.9	5.7	43.6	0.00		
			802	48.3	01.10.06.001.205.01.01.802	802	84.6	4.3	88.9		შარი გობალიშვილი ,P/N: 25001039725	48.3
			802ა	38.2	01.10.06.001.205.01.01.802ა	803					საბა კიკვიძე ,P/N: 60001146685	38.2
			802ბ	2.4	01.10.06.001.205.01.01.802ბ	804					შპს "დიღომი 2021" , ID ნომერი:405463724	2.4
			803	91.2	01.10.06.001.205.01.01.803	805	77.1	14.1	91.2	0.00		88.9
			804	53.6	01.10.06.001.205.01.01.804	806	47.9	5.7	53.6	0.00		
			805	47.4	01.10.06.001.205.01.01.805	807	38.8	8.6	47.4	0.00		
			806	53.4	01.10.06.001.205.01.01.806	808	47.4	6	53.4	0.00		
			807	60	01.10.06.001.205.01.01.807	809	53	7	60	0.00		
			808	54.6	01.10.06.001.205.01.01.808	810	47.6	7	54.6	0.00		
			809	44.9	01.10.06.001.205.01.01.809	811	38.9	6	44.9	0.00		
						ჯამი	473.2	64.4	537.6			

ბლოკი 2

ნიშნული	სადარბაზო	სართული	ბინის N	რეგისტრირებული ფართი	ს/კ	ბინის N	საცხოვრებელი	საზაფხულო	ჯამი	სხვაობა
ნიშნული 23.40	2	8	801	62.8	01.10.06.001.205.02.04.801	801	60	2.8	62.8	0.00
			802	50.6	01.10.06.001.205.02.04.802	802	43.6	7	50.6	0.00
			803	67.6	01.10.06.001.205.02.04.803	803	54	13.6	67.6	0.00
			804	54.4	01.10.06.001.205.02.04.804	804	47.8	6.6	54.4	0.00
			805	45.10	01.10.06.001.205.02.04.805	805	41.3	3.8	45.1	0.00
			806	47.2	01.10.06.001.205.02.04.806	806	40.6	6.6	47.2	0.00
			807	44.10	01.10.06.001.205.02.04.807	807	40.3	3.8	44.1	0.00
			808	40.5	01.10.06.001.205.02.04.808	808	36.7	3.8	40.5	0.00
			809	52.2	01.10.06.001.205.02.04.809	809	45.6	6.6	52.2	0.00
						ჯამი	409.9	54.6	464.5	

ბლოკი 3

ნიშნული	სადარბაზო	სართული	ბინის N	რეგისტრირებული ფართი	ს/კ	ბინის N	საცხოვრებელი	საზაფხულო	ჯამი	სხვაობა
ნიშნული 23.40	3	8	801	51.2	01.10.06.001.205.03.01.801	801	43.4	7.8	51.2	-0.00
			802	75.7	01.10.06.001.205.03.01.802	802	65.6	10.1	75.7	-0.00
			803	74.4	01.10.06.001.205.03.01.803	803	64	10.4	74.4	0.00
			804	52.6	01.10.06.001.205.03.01.804	804	44.8	7.8	52.6	-0.00
						ჯამი	217.8	36.1	253.9	

ბლოკი 4

ნიშნული	სადარბაზო	სართული	ბინის N	რეგისტრირებული ფართი	ს/კ	ბინის N	საცხოვრებელი	საზაფხულო	ჯამი	მესაკუთრე
ნიშნული 23.40	4	8	801	51.2	01.10.06.001.205.04.01.801	801	60.6	5.4	66	შპს "დიღომი 2021"ს/ნ 405463724
			802	75.7	01.10.06.001.205.04.01.802	802	50.4	5.4	55.8	შპს "დიღომი 2021"ს/ნ 405463724
			803	74.4	01.10.06.001.205.04.01.803	803	45.5	5.5	51	შპს "დიღომი 2021"ს/ნ 405463724
			804	52.6	01.10.06.001.205.04.01.804	804	45.5	5.5	51	შპს "დიღომი 2021"ს/ნ 405463724
						805	31.7	4.9	36.6	შპს "დიღომი 2021"ს/ნ 405463724
						806	31.7	4.9	36.6	შპს "დიღომი 2021"ს/ნ 405463724
						807	56	4.6	60.6	შპს "დიღომი 2021"ს/ნ 405463724
						808	51.4	5.4	56.8	შპს "დიღომი 2021"ს/ნ 405463724
						809	60.6	5.4	66	შპს "დიღომი 2021"ს/ნ 405463724
						810	64.8	4.3	69.1	შპს "დიღომი 2021"ს/ნ 405463724
						811	64.8	4.3	69.1	შპს "დიღომი 2021"ს/ნ 405463724
						ჯამი	563	55.6	618.6	

ბლოკი 1

ნიშნული	სადარბაზო	სართული	ბინის N	რეგისტრირებული ფართი	ს/კ	ბინის N	საცხოვრებელი	საზაფხულო	ჯამი	სხვაობა
ნიშნული 26.6	1	9	901	43.6	01.10.06.001.205.01.01.901	901	37.9	5.7	43.6	0.00
			902	48.3	01.10.06.001.205.01.01.902	902	84.6	4.3	88.9	ლალი ედიშერაშვილი ,P/N: 01005018570
			902ა	38.2	01.10.06.001.205.01.01.902ა					ხათუნა მაჭარაშვილი (დაბ.30/08/1991) ,P/N: 35001115422
			902ბ	2.4	01.10.06.001.205.01.01.902ბ					შპს "დიღომი 2021"
			903	91.2	01.10.06.001.205.01.01.903	903	77.1	14.1	91.2	0.00
			904	53.6	01.10.06.001.205.01.01.904	904	47.9	5.7	53.6	0.00
			905	47.4	01.10.06.001.205.01.01.905	905	38.8	8.6	47.4	0.00
			906	53.4	01.10.06.001.205.01.01.906	906	47.4	6	53.4	0.00
			907	60	01.10.06.001.205.01.01.907	907	53	7	60	0.00
			908	54.6	01.10.06.001.205.01.01.908	908	47.6	7	54.6	0.00
			909	44.9	01.10.06.001.205.01.01.909	909	38.9	6	44.9	0.00
						ჯამი	473.2	64.4	537.6	

ბლოკი 2

ნიშნული	სადარბაზო	სართული	ბინის N	რეგისტრირებული ფართი	ს/კ	ბინის N	საცხოვრებელი	საზაფხულო	ჯამი	სხვაობა
ნიშნული 26.6	2	9	901	62.8	01.10.06.001.205.02.04.901	901	60	2.8	62.8	0.00
			902	50.6	01.10.06.001.205.02.04.902	902	43.6	7	50.6	0.00
			903	67.6	01.10.06.001.205.02.04.903	903	54	13.6	67.6	0.00
			904	54.4	01.10.06.001.205.02.04.904	904	47.8	6.6	54.4	0.00
			905	45.10	01.10.06.001.205.02.04.905	905	41.3	3.8	45.1	0.00
			906	47.2	01.10.06.001.205.02.04.906	906	40.6	6.6	47.2	0.00
			907	44.10	01.10.06.001.205.02.04.907	907	40.3	3.8	44.1	0.00
			908	40.5	01.10.06.001.205.02.04.908	908	36.7	3.8	40.5	0.00
			909	52.2	01.10.06.001.205.02.04.909	909	45.6	6.6	52.2	0.00
						ჯამი	409.9	54.6	464.5	

ბლოკი 3

ნიშნული	სადარბაზო	სართული	ბინის N	რეგისტრირებული ფართი	ს/კ	ბინის N	საცხოვრებელი	საზაფხულო	ჯამი	სხვაობა
ნიშნული 26.6	3	9	901	51.2	01.10.06.001.205.03.01.901	901	43.4	7.8	51.2	-0.00
			902	75.7	01.10.06.001.205.03.01.902	902	65.6	10.1	75.7	-0.00
			903	74.4	01.10.06.001.205.03.01.903	903	64	10.4	74.4	0.00
			904	52.6	01.10.06.001.205.03.01.904	904	44.8	7.8	52.6	-0.00
						ჯამი	217.8	36.1	253.9	

ბლოკი 4

ნიშნული	სადარბაზო	სართული	ბინის N	რეგისტრირებული ფართი	ს/კ	ბინის N	საცხოვრებელი	საზაფხულო	ჯამი	მესაკუთრე
			901	51.2	01.10.06.001.205.04.01.901	901	60.6	5.4	66	შპს "დიღომი 2021"ს/ნ 405463724
			902	75.7	01.10.06.001.205.04.01.902	902	50.4	5.4	55.8	შპს "დიღომი 2021"ს/ნ 405463724
			903	74.4	01.10.06.001.205.04.01.903	903	45.5	5.5	51	შპს "დიღომი 2021"ს/ნ 405463724

ნიშნული 26.6	4	9	904	52.6	01.10.06.001.205.04.01.904	904	45.5	5.5	51	მპს "დიღომი 2021"ს/ნ 405463724	
						905	31.7	4.9	36.6	მპს "დიღომი 2021"ს/ნ 405463724	
						906	31.7	4.9	36.6	მპს "დიღომი 2021"ს/ნ 405463724	
						907	56	4.6	60.6	მპს "დიღომი 2021"ს/ნ 405463724	
						908	51.4	5.4	56.8	მპს "დიღომი 2021"ს/ნ 405463724	
						909	60.6	5.4	66	მპს "დიღომი 2021"ს/ნ 405463724	
						910	64.8	4.3	69.1	მპს "დიღომი 2021"ს/ნ 405463724	
						911	64.8	4.3	69.1	მპს "დიღომი 2021"ს/ნ 405463724	
						ჯამი	563	55.6	618.6		

ბლოკი 1

ნიშნული	სადარბაზო	სართული	ბინის N	რეგისტრირებული ფართი	ს/კ	ბინის N	საცხოვრებელი	საზაფხულო	ჯამი	სხვაობა	
ნიშნული 29.8	1	10	1001	43.6	01.10.06.001.205.01.01.1001	1001	37.9	5.7	43.6	0.00	
			1002	48.3	01.10.06.001.205.01.01.1002	1002	84.6	4.3	88.9		ეკა გიორგაძე ,P/N: 60001150717 გიორგი შონია ,P/N: 62006064113 გალ გრაფ (დაბ.24/03/1980) ,P/N: 0-4021524-6 C/N: 14600645
			1002ა	38.2	01.10.06.001.205.01.01.1002ა						
			1002ბ	2.4	01.10.06.001.205.01.01.1002ბ						
			1003	91.2	01.10.06.001.205.01.01.1003	1003	77.1	14.1	91.2	0.00	
			1004	53.6	01.10.06.001.205.01.01.1004	1004	47.9	5.7	53.6	0.00	
			1005	47.4	01.10.06.001.205.01.01.1005	1005	38.8	8.6	47.4	0.00	
			1006	53.4	01.10.06.001.205.01.01.1006	1006	47.4	6	53.4	0.00	
			1007	60	01.10.06.001.205.01.01.1007	1007	53	7	60	0.00	
			1008	54.6	01.10.06.001.205.01.01.1008	1008	47.6	7	54.6	0.00	
			1009	44.9	01.10.06.001.205.01.01.1009	1009	38.9	6	44.9	0.00	
						ჯამი	473.2	64.4	537.6		

ბლოკი 2

ნიშნული	სადარბაზო	სართული	ბინის N	რეგისტრირებული ფართი	ს/კ	ბინის N	საცხოვრებელი	საზაფხულო	ჯამი	სხვაობა
ნიშნული 29.8	2	10	1001	62.8	01.10.06.001.205.02.04.1001	1001	60	2.8	62.8	0.00
			1002	50.6	01.10.06.001.205.02.04.1002	1002	43.6	7	50.6	0.00
			1003	67.6	01.10.06.001.205.02.04.1003	1003	54	13.6	67.6	0.00
			1004	54.4	01.10.06.001.205.02.04.1004	1004	47.8	6.6	54.4	0.00
			1005	45.10	01.10.06.001.205.02.04.1005	1005	41.3	3.8	45.1	0.00
			1006	47.2	01.10.06.001.205.02.04.1006	1006	40.6	6.6	47.2	0.00
			1007	44.10	01.10.06.001.205.02.04.1007	1007	40.3	3.8	44.1	0.00
			1008	40.5	01.10.06.001.205.02.04.1008	1008	36.7	3.8	40.5	0.00
			1009	52.2	01.10.06.001.205.02.04.1009	1009	45.6	6.6	52.2	0.00
						ჯამი	409.9	54.6	464.5	

ბლოკი 3

ნიშნული	სადარბაზო	სართული	ბინის N	რეგისტრირებული ფართი	ს/კ	ბინის N	საცხოვრებელი	საზაფხულო	ჯამი	სხვაობა
ნიშნული 29.8	3	10	1001	51.2	01.10.06.001.205.03.01.1001	1001	43.4	7.8	51.2	-0.00
			1002	75.7	01.10.06.001.205.03.01.1002	1002	65.6	10.1	75.7	-0.00
			1003	74.4	01.10.06.001.205.03.01.1003	1003	64	10.4	74.4	0.00
			1004	52.6	01.10.06.001.205.03.01.1004	1004	44.8	7.8	52.6	-0.00
						ჯამი	217.8	36.1	253.9	

ბლოკი 4

ნიშნული	სადარბაზო	სართული	ბინის N	რეგისტრირებული ფართი	ს/კ	ბინის N	საცხოვრებელი	საზაფხულო	ჯამი	მესაკუთრე
ნიშნული 29.8	4	10	1001	51.2	01.10.06.001.205.04.01.1001		60.6	5.4	66	მპს "დიღომი 2021"ს/ნ 405463724
			1002	75.7	01.10.06.001.205.04.01.1002		50.4	5.4	55.8	მპს "დიღომი 2021"ს/ნ 405463724
			1003	74.4	01.10.06.001.205.04.01.1003		45.5	5.5	51	მპს "დიღომი 2021"ს/ნ 405463724
			1004	52.62	01.10.06.001.205.04.01.1004		45.5	5.5	51	მპს "დიღომი 2021"ს/ნ 405463724
							31.7	4.9	36.6	მპს "დიღომი 2021"ს/ნ 405463724
							31.7	4.9	36.6	მპს "დიღომი 2021"ს/ნ 405463724
							56	4.6	60.6	მპს "დიღომი 2021"ს/ნ 405463724
							51.4	5.4	56.8	მპს "დიღომი 2021"ს/ნ 405463724
							60.6	5.4	66	მპს "დიღომი 2021"ს/ნ 405463724
							64.8	4.3	69.1	მპს "დიღომი 2021"ს/ნ 405463724
							64.8	4.3	69.1	მპს "დიღომი 2021"ს/ნ 405463724
						ჯამი	563	55.6	618.6	

ბლოკი 1

ნიშნული	სადარბაზო	სართული	ბინის N	რეგისტრირებული ფართი	ს/კ	ბინის N	საცხოვრებელი	საზაფხულო	ჯამი	სხვაობა
ნიშნული 33	1	11	1101	43.6	01.10.06.001.205.01.01.1101	1101	37.9	5.7	43.6	0.00
			1102	88.9	01.10.06.001.205.01.01.1102	1102	84.6	4.3	88.9	0.00
			1103	91.2	01.10.06.001.205.01.01.1103	1103	77.1	14.1	91.2	0.00
			1104	53.6	01.10.06.001.205.01.01.1104	1104	47.9	5.7	53.6	0.00
			1105	47.4	01.10.06.001.205.01.01.1105	1105	38.8	8.6	47.4	0.00
			1106	53.4	01.10.06.001.205.01.01.1106	1106	47.4	6	53.4	0.00
			1107	60	01.10.06.001.205.01.01.1107	1107	53	7	60	0.00
			1108	54.6	01.10.06.001.205.01.01.1108	1108	47.6	7	54.6	0.00
			1109	44.9	01.10.06.001.205.01.01.1109	1109	38.9	6	44.9	0.00
						ჯამი	473.2	64.4	537.6	

ბლოკი 2

ნიშნული	სადარბაზო	სართული	ბინის N	რეგისტრირებული ფართი	ს/კ	ბინის N	საცხოვრებელი	საზაფხულო	ჯამი	სხვაობა
ნიშნული 33	2	11	1101	62.8	01.10.06.001.205.02.04.1101	1101	60	2.8	62.8	0.00
			1102	50.6	01.10.06.001.205.02.04.1102	1102	43.6	7	50.6	0.00
			1103	67.6	01.10.06.001.205.02.04.1103	1103	54	13.6	67.6	0.00
			1104	54.4	01.10.06.001.205.02.04.1104	1104	47.8	6.6	54.4	0.00
			1105	45.10	01.10.06.001.205.02.04.1105	1105	41.3	3.8	45.1	0.00
			1106	47.2	01.10.06.001.205.02.04.1106	1106	40.6	6.6	47.2	0.00
			1107	44.10	01.10.06.001.205.02.04.1107	1107	40.3	3.8	44.1	0.00
			1108	40.5	01.10.06.001.205.02.04.1108	1108	36.7	3.8	40.5	0.00
			1109	52.2	01.10.06.001.205.02.04.1109	1109	45.6	6.6	52.2	0.00
						ჯამი	409.9	54.6	464.5	

ბლოკი 3

ნიშნული	სადარბაზო	სართული	ბინის N	რეგისტრირებული ფართი	ს/კ	ბინის N	საცხოვრებელი	საზაფხულო	ჯამი	სხვაობა
ნიშნული 33	3	11	1101	51.2	01.10.06.001.205.03.01.1001	1101	43.4	7.8	51.2	-0.00
			1102	75.7	01.10.06.001.205.03.01.1002	1102	65.6	10.1	75.7	-0.00
			1103	74.4	01.10.06.001.205.03.01.1003	1103	64	10.4	74.4	0.00
			1104	52.6	01.10.06.001.205.03.01.1004	1104	44.8	7.8	52.6	-0.00
						ჯამი	217.8	36.1	253.9	

ბლოკი 4

ნიშნული	სადარბაზო	სართული	ბინის N	რეგისტრირებული ფართი	ს/კ	ბინის N	საცხოვრებელი	საზაფხულო	ჯამი	მესაკუთრე
ნიშნული 33	4	11	1101	51.2	01.10.06.001.205.04.01.1101	1101	60.6	5.4	66	მპს "დიღომი 2021"ს/ნ 405463724
			1102	75.7	01.10.06.001.205.04.01.1102	1102	50.4	5.4	55.8	მპს "დიღომი 2021"ს/ნ 405463724
			1103	74.4	01.10.06.001.205.04.01.1103	1103	45.5	5.5	51	მპს "დიღომი 2021"ს/ნ 405463724
			1104	52.6	01.10.06.001.205.04.01.1104	1104	45.5	5.5	51	მპს "დიღომი 2021"ს/ნ 405463724
							31.7	4.9	36.6	მპს "დიღომი 2021"ს/ნ 405463724
							31.7	4.9	36.6	მპს "დიღომი 2021"ს/ნ 405463724
							56	4.6	60.6	მპს "დიღომი 2021"ს/ნ 405463724
							51.4	5.4	56.8	მპს "დიღომი 2021"ს/ნ 405463724
							60.6	5.4	66	მპს "დიღომი 2021"ს/ნ 405463724
							64.8	4.3	69.1	მპს "დიღომი 2021"ს/ნ 405463724
							64.8	4.3	69.1	მპს "დიღომი 2021"ს/ნ 405463724
						ჯამი	563	55.6	618.6	

ბლოკი 1

ნიშნული	სადარბაზო	სართული	ბინის N	რეგისტრირებული ფართი	ს/კ	ბინის N	საცხოვრებელი	საზაფხულო	ჯამი	სხვაობა
ნიშნული 36.2	1	12	1201	47.4	01.10.06.001.205.01.01.1201	1205	38.8	8.6	47.4	
			1202	53.4	01.10.06.001.205.01.01.1202	1206	47.4	6	53.4	
			1203ა	114.6	01.10.06.001.205.01.01.1203ა	1207	53	7	60	ივერი აბაშიძე P/N: 61002010333 თანხმობა
						1208	47.6	7	54.6	ივერი აბაშიძე P/N: 61002010333
			1205	44.9	01.10.06.001.205.01.01.1205	1209	38.9	6	44.9	
									0	
									0	
						ჯამი	225.7	34.6	260.3	

ბლოკი 2

ნიშნული	სადარბაზო	სართული	ბინის N	რეგისტრირებული ფართი	ს/კ	ბინის N	საცხოვრებელი	საზაფხულო	ჯამი	სხვაობა
ნიშნული 36.2	2	12	1201	62.8	01.10.06.001.205.02.04.1201	1201	60	2.8	62.8	0.00
			1202	50.6	01.10.06.001.205.02.04.1202	1202	43.6	7	50.6	0.00
			1203	67.6	01.10.06.001.205.02.04.1203	1203	54	13.6	67.6	0.00
			1204	54.4	01.10.06.001.205.02.04.1204	1204	47.8	6.6	54.4	0.00
			1205	45.10	01.10.06.001.205.02.04.1205	1205	41.3	3.8	45.1	0.00
			1206	47.2	01.10.06.001.205.02.04.1206	1206	40.6	6.6	47.2	0.00

			1207	44.10	01.10.06.001.205.02.04.1207	1207	40.3	3.8	44.1	0.00						
			1208	40.5	01.10.06.001.205.02.04.1208	1208	36.7	3.8	40.5	0.00						
			1209	52.2	01.10.06.001.205.02.04.1209	1209	45.6	6.6	52.2	0.00						
						ჯამი	409.9	54.6	464.5							

ბლოკი 3

ნიშნული	სადარბაზო	სართული	ბინის N	რეგისტრირებული ფართი	ს/კ	ბინის N	საცხოვრებელი	საზაფხულო	ჯამი	სხვაობა						
ნიშნული 36.2	3	12	1201	51.2	01.10.06.001.205.03.01.1201	1201	43.4	7.8	51.2	-0.00						
			1202	75.7	01.10.06.001.205.03.01.1202	1202	65.6	10.1	75.7	-0.00						
					01.10.06.001.205	1203	64	10.4	74.4	74.40	შპს "დიღომი 2021"ს/ნ 405463724					
			1204	52.6	01.10.06.001.205.03.01.1204	1204	44.8	7.8	52.6	-0.00						
							217.8	36.1	253.9							

ბლოკი 2

ნიშნული	სადარბაზო	სართული	ბინის N	რეგისტრირებული ფართი	ს/კ	ბინის N	საცხოვრებელი	საზაფხულო	ჯამი	სხვაობა						
ნიშნული 39.4	2	13	1301	62.8	01.10.06.001.205.02.04.1301	1301	60	2.8	62.8	0.00						
			1302	50.6	01.10.06.001.205.02.04.1302	1302	43.6	7	50.6	0.00						
			1303	67.6	01.10.06.001.205.02.04.1303	1303	54	13.6	67.6	0.00						
			1304	54.4	01.10.06.001.205.02.04.1304	1304	47.8	6.6	54.4	0.00						
			1305	45.10	01.10.06.001.205.02.04.1305	1305	41.3	3.8	45.1	0.00						
			1306	47.2	01.10.06.001.205.02.04.1306	1306	40.6	6.6	47.2	0.00						
			1307	44.10	01.10.06.001.205.02.04.1307	1307	40.3	3.8	44.1	0.00						
			1308	40.5	01.10.06.001.205.02.04.1308	1308	36.7	3.8	40.5	0.00						
			1309	52.2	01.10.06.001.205.02.04.1309	1309	45.6	6.6	52.2	0.00						
						ჯამი	409.9	54.6	464.5				627.7	90.7		

ბლოკი 3

ნიშნული	სადარბაზო	სართული	ბინის N	რეგისტრირებული ფართი	ს/კ	ბინის N	საცხოვრებელი	საზაფხულო	ჯამი	სხვაობა						
ნიშნული 39.4	3	13	1301	51.2	01.10.06.001.205.03.01.1301	1301	43.4	7.8	51.2	-0.00						
			1302	75.2	01.10.06.001.205.03.01.1302	1302	65.6	10.1	75.7	0.50						
			1303	74.4	01.10.06.001.205.03.01.1303	1303	64	10.4	74.4	0.00						
			1304	52.6	01.10.06.001.205.03.01.1304	1304	44.8	7.8	52.6	-0.00						
							217.8	36.1	253.9							

ბლოკი 2

ნიშნული	სადარბაზო	სართული	ბინის N	რეგისტრირებული ფართი	ს/კ	ბინის N	საცხოვრებელი	საზაფხულო	ჯამი	სხვაობა						
ნიშნული 42.6	2	14	1401	62.8	01.10.06.001.205.02.04.1401	1401	60	2.8	62.8	0.00						
			1402	50.6	01.10.06.001.205.02.04.1402	1402	43.6	7	50.6	0.00						
			1403	67.6	01.10.06.001.205.02.04.1403	1403	54	13.6	67.6	0.00						
			1404	54.4	01.10.06.001.205.02.04.1404	1404	47.8	6.6	54.4	0.00						
			1405	45.10	01.10.06.001.205.02.04.1405	1405	41.3	3.8	45.1	0.00						
			1406	47.2	01.10.06.001.205.02.04.1406	1406	40.6	6.6	47.2	0.00						
			1407	44.10	01.10.06.001.205.02.04.1407	1407	40.3	3.8	44.1	0.00						
			1408	40.5	01.10.06.001.205.02.04.1408	1408	36.7	3.8	40.5	0.00						
			1409	52.2	01.10.06.001.205.02.04.1409	1409	45.6	6.6	52.2	0.00						
						ჯამი	409.9	54.6	464.5							

ბლოკი 3

ნიშნული	სადარბაზო	სართული	ბინის N	რეგისტრირებული ფართი	ს/კ	ბინის N	საცხოვრებელი	საზაფხულო	ჯამი	სხვაობა						
ნიშნული 42.6	3	14	1401	51.2	01.10.06.001.205.03.01.1401	1401	43.4	7.8	51.2	-0.00						
			1402	75.7	01.10.06.001.205.03.01.1402	1402	65.6	10.1	75.7	-0.00						
			1403	74.4	01.10.06.001.205.03	1403	64	10.4	74.4	0.00	შპს დიღომი 2021					
			1404	52.6	01.10.06.001.205.03.01.1404	1404	44.8	7.8	52.6	-0.00						
							217.8	36.1	253.9							

ბლოკი 2

ნიშნული	სადარბაზო	სართული	ბინის N	რეგისტრირებული ფართი	ს/კ	ბინის N	საცხოვრებელი	საზაფხულო	ჯამი	სხვაობა						
ნიშნული 45.8	2	15	1501	62.8	01.10.06.001.205.02.04.1501	1501	60	2.8	62.8	0.00						
			1502	50.6	01.10.06.001.205.02.04.1502	1502	43.6	7	50.6	0.00						
			1503	67.6	01.10.06.001.205.02.04.1503	1503	54	13.6	67.6	0.00						
			1504	54.4	01.10.06.001.205.02.04.1504	1504	47.8	6.6	54.4	0.00						
			1505	45.10	01.10.06.001.205.02.04.1505	1505	41.3	3.8	45.1	0.00						
			1506	47.2	01.10.06.001.205.02.04.1506	1506	40.6	6.6	47.2	0.00						
			1507	44.10	01.10.06.001.205.02.04.1507	1507	40.3	3.8	44.1	0.00						
			1508	40.5	01.10.06.001.205.02.04.1508	1508	36.7	3.8	40.5	0.00						
			1509	52.2	01.10.06.001.205.02.04.1509	1509	45.6	6.6	52.2	0.00		627.7				
						ჯამი	409.9	54.6	464.5							

ბლოკი 3

ნიშნული	სადარბაზო	სართული	ბინის N	რეგისტრირებული ფართი	ს/კ	ბინის N	საცხოვრებელი	საზაფხულო	ჯამი	სხვაობა						
ნიშნული 45.8	3	15	1501	51.2	01.10.06.001.205.03.01.1501	1501	43.4	7.8	51.2	-0.00						
			1502	75.7	01.10.06.001.205.03.01.1502	1502	65.6	10.1	75.7	-0.00						
			1503	74.4	01.10.06.001.205.03.01.1503	1503	64	10.4	74.4	0.00						
			1504	52.6	01.10.06.001.205.03.01.1504	1504	44.8	7.8	52.6	-0.00						
							217.8	36.1	253.9							

ბლოკი 2																		
ნიშნული	სადარბაზო	სართული	ბინის N	რეგისტრირებული ფართი	ს/კ	ბინის N	საცხოვრებელი	საზაფხულო	ჯამი	სხვაობა								
ნიშნული 49	2	16	1601	62.8	01.10.06.001.205.02.04.1601	1601	60	2.8	62.8	0.00								
			1602	50.6	01.10.06.001.205.02.04.1602	1602	43.6	7	50.6	0.00								
			1603	67.6	01.10.06.001.205.02.04.1603	1603	54	13.6	67.6	0.00								
			1604	54.4	01.10.06.001.205.02.04.1604	1604	47.8	6.6	54.4	0.00								
			1605	45.10	01.10.06.001.205.02.04.1605	1605	41.3	3.8	45.1	0.00					473.2	64.4		
			1606	47.2	01.10.06.001.205.02.04.1606	1606	40.6	6.6	47.2	0.00					409.9	54.6		
			1607	44.10	01.10.06.001.205.02.04.1607	1607	40.3	3.8	44.1	0.00					217.8	36.1		
			1608	40.5	01.10.06.001.205.02.04.1608	1608	36.7	3.8	40.5	0.00					563	55.6		
			1609	52.2	01.10.06.001.205.02.04.1609	1609	45.6	6.6	52.2	0.00								3.6
						ჯამი	409.9	54.6	464.5			21299.2			21299.2	2727.7		-0.

ბლოკი 3										
ნიშნული	სადარბაზო	სართული	ბინის N	რეგისტრირებული ფართი	ს/კ	ბინის N	საცხოვრებელი	საზაფხულო	ჯამი	სხვაობა
ნიშნული 49	3	16	1601		01.10.06.001.205.03.01.1601	ეს ფართები კორექტირებლ პროექტში აღარაა				0.00
			1602		01.10.06.001.205.03.01.1602					0.00
			1603		01.10.06.001.205.03.01.1603					0.00
			1604		01.10.06.001.205.03.01.1604					0.00

ორი ათას ოცდაორი წლის თხუთმეტ აგვისტოს **მე, საქართველოს ნოტარიუს თინათინ რურუას,** ჩემს სანოტარო ბიუროში, რომელიც მდებარეობს მისამართზე: ქ. თბილისი, გამზირი ალ. ყაზბეგის No:6, მომმართა: ლაშა გოგოლაძემ.

მან მოითხოვა თანხმობის შედგენა ქართულ ენაზე ერთ გვერდზე, ორ თანაბარმნიშვნელოვან ეგზემპლარად და მასზე ორი ხელმოწერის ნამდვილობის სანოტარო წესით დამოწმება.

შევამოწმე მისი პირადობა მის მიერ წარმოდგენილი პირადობის დამადასტურებელი დოკუმენტით და დავრწმუნდი, რომ მე ნამდვილად ლაშა გოგოლაძემ (დაბ. 13.01.1987წ. პირადი No:11001017478, მისამართი: ბორჯომი, გრ.ხანძთელის I შეს. No:1) მომმართა.

შევამოწმე მისი ქმედუნარიანობა და ვადასტურებ, რომ მის ქმედუნარიანობაში ეჭვის შეტანის საფუძველი არ მქონდა. შემდეგ მან **ჩემი, საქართველოს ნოტარიუს თინათინ რურუას** თანდასწრებით პირადად შასრულა ხელმოწერა, რასაც ვამოწმებ.

გადახდილია სანოტარო მომსახურების საზღაური სულ: **30.96** /ოცდაათი ლარი და ოთხმოცდათექვსმეტი თეთრი/ **ლარი,** მათ შორის: **12.00** /თორმეტი/ **ლარი (ორი ეგზემპლარისთვის),** თანახმად საქართველოს მთავრობის დადგენილებების (29.12.2011 წელი, დადგენილება N507; 30.05.2022 წელი, დადგენილება N272) 31-ე მუხლისა, **10.00** /ათი ლარი და ნული თეთრი/ **ლარი,** თანახმად აღნიშნული დადგენილებების 31-ე მუხლისა (განცხადების პროექტის შედგენისათვის), **3.96** /სამი ლარი და ოთხმოცდათექვსმეტი თეთრი/ **ლარი (დღგ),** თანახმად საქართველოს საგადასახადო კოდექსის 166-ე მუხლისა და **5.00** /ხუთი/ **ლარი - ელექტრონულ სანოტარო რეესტრში სანოტარო მოქმედების რეგისტრაციის საფასური,** თანახმად ზემოაღნიშნული დადგენილებების 29.12.2011 წელი, დადგენილება N507; 30.05.2022 წელი, დადგენილება N272) 39-ე მუხლისა.

თ ა ნ ხ მ ო ბ ა

წინამდებარე დოკუმენტით, შპს „დიღომი 2021“ (ს.კ. 405463724) წარმოდგენილი დირექტორის ლაშა გოგოლაძის (დაბ. 13.01.1987წ. პირადი No:11001017478, მისამართი: ბორჯომი, გრ.ხანძთელის I შეს. No:1) სახით, როგორც 01.10.06.001.205 საკადასტრო კოდზე რეგისტრირებული მიწის მესაკუთრე აცხადებს თანხმობას ქ. თბილისის მუნიციპალიტეტის არქიტექტურის სამსახურში დაკორექტირდეს და შეთანხმდეს არქიტექტორ ზურაბ ლოლაშვილის (დაბ. 01.10.1961წ. პირადი No:01008008282, მისამართი: თბილისი, მერაბ კოსტავას ქ. No:72ა, ბ. 58) მიერ წარმოდგენილი პროექტი, ასევე გაიცეს მასზე მშენებლობის ნებართვა ქ. თბილისის საკრებულოს 2022 წლის 18 მარტის # 101 განკარგულებით განსაზღვრული ახალი კოეფიციენტის შესაბამისად.

ლაშა გოგოლაძე

ნოტარიუსი თ. რურუა

სანოტარო მოქმედების რეგისტრაციის ნომერი N221040595

სანოტარო მოქმედების რეგისტრაციის თარიღი 15.08.2022 წ

სანოტარო მოქმედების დასახელება ხელმოწერის ნამდვილობის დამოწმება

ნოტარიუსი თინათინ რურუა

სანოტარო ბიუროს მისამართი ქალაქი თბილისი, გამზირი ალ. ყაზბეგი N6

სანოტარო ბიუროს ტელეფონი 591709931

სანოტარო მოქმედების ინდივიდუალური ნომერი 29619630624622

სანოტარო მოქმედებისა და სანოტარო აქტის შესახებ ინფორმაციის (მისი შექმნის, შეცვლის და/ან გაუქმების შესახებ) მიღება–გადამოწმება შეგიძლიათ საქართველოს ნოტარიუსთა პალატის ვებ–გვერდზე: www.notary.ge ასევე შეგიძლიათ დარეკოთ ტელეფონზე: +995(32) 2 66 19 18

თანხმობა

(ქალაქ თბილისის მუნიციპალიტეტის არქიტექტურის სამსახურის)

თბილისი
წელი

02 დეკემბერი 2022

ქალაქ თბილისში, გიორგი ბრწყინვალის ქ. N46-ში არსებული 5 700.00 კვ.მ. მიწის ნაკვეთზე, რეგისტრირებული საკადასტრო კოდით N01.10.06.001.205 და მასზე არსებულ მშენებარე ფართებზე რეგისტრირებულია მიწის ნაკვეთის ყოფილი მესაკუთრეების სასარგებლოდ იპოთეკის უფლება (ისტორიული ნომერი 882016588280, თარიღი 01/09/2016 წელი, 882022207307, თარიღი 28/03/2022 წელი). იპოთეკა რეგისტრირებულია შპს „ინტერნეიშნლ დეველოპმენტ კომპანი 2008“-ის, ს/კ 205236323, დირექტორი იოსებ ფიჩხაძე საქართველოს და ისრაელის მოქალაქე, პირადი ნომრები 01097001007, 0-1478899-6, გალ გრაფის, P/N: 0- 4021524-6 C/N: 14600645; ისრაელ ჰაიმ უზანის, P/N: 0- 3047013-2 C/N: 12584222, ნაჩმან იდელსისა, P/N: 0- 1211890-7 C/N: 13947458 და დიმიტრი ძირტკბილაშვილის, პ/ნ 01020000947, სასარგებლოდ.

ხათუნა გრიგალაშვილის, პ/ნ 35001026542, სახელზე ყველა იპოთეკარის მიერ გაცემულია მინდობილობები და მესამე პირებსა და ყველა ადმინისტრაციულ ორგანოებში ის გამოდის, როგორც წარმომადგენელი, თანახმად:

გალ გრაფის, ისრაელ ჰაიმ უზანისა და ნაჩმან იდელსის მიერ გაცემული N25/2022 მინდობილობისა, გაცემული ისრაელში, ტელ-ავივში, 16.03,2022 წელს, თარგმანი დამოწმებული ნოტარიუს ია ყიფიანის მიერ სანოტარო მოქმედების ნომერი N220292252, 21.03.2022 წელს, დიმიტრი ძირტკბილაშვილის მიერ გაცემული მინდობილობისა;

დიმიტრი ძირკტბილაშვილის მიერ ნოტარიუს დარეჯან ახალბედაშვილის მიერ 15.04.2021 წელს დამოწმებული N210360520 მინდობილობისა და

შპს „ინტერნეიშნლ დეველოპმენტ კომპანი 2008“-ის, ს/კ 205236323, დირექტორის იოსებ ფიჩხაძის მიერ წარმოდგენილი თანხმობისა რეგისტრაციის N 221648691, დამოწმებული 02.12.2022 წელს, ნოტარიუს თამილა გოგატიშვილის მიერ.

ხათუნა გრიგალაშვილი, როგორც მინდობილობის შესაბამისად ზ/მითითებული მარწმუნებლების წარმომადგენელი, ვაცხადებ თანხმობას, ქალაქ თბილისის მუნიციპალიტეტის არქიტექტურის სამსახურში მიმდინარე AR1935526 საქმის წარმოების ფარგლებში დადგენილი ხარვეზის გამოსაწორებლად მიღებული N6227635 გადაწყვეტილების სარეზოლუციო ნაწილის 1 პუნქტში მითითებულ საკითხზე.

ხათუნა გრიგალაშვილი ეთანხმება და მიწის ნაკვეთის იპოთეკარები თანახმანი არიან მოხდეს კორექტირებული არქიტექტურული პროექტის შეთანხმება, დამკვეთის მიერ წარმოდგენილი არქიტექტურული პროექტის შესაბამისად.

როგორც ჩვენთვის ცნობილია არ ხდება მშენებარე ფართებში(ბინა-ერთეულებში) რაიმე ცვლილების განხორციელება, ასეთის არსებობის შემთხვევაშიც, წინასწარ ვაცხადებთ თანხმობას და ვაძლევთ უფლებამოსილებას შპს „დიღომი 2021“-ს, ს/კ 405463724, მოახდინოს ასაშენებელი ფართებზე არქიტექტურული პროექტის კორექტირება თავისი შეხედულებისამებრ.

ხათუნა გრიგალაშვილი ვაცხადებ თანხმობას, მოცემულ მიწის ნაკვეთზე მომავალში არქიტექტურული პროექტის კორექტირების თაობაზეც.

შპს „ინტერნეიშნლ დეველოპმენტ კომპანი 2008“-ის

გალ გრაფის

ნაჩმან იდელსის

ისრაელ ჰაიმ უზანის

დიმიტრი ძირტკბიაშვილის

რწმუნებული ხათუნა გრიგალაშვილი

სანოტარო მოქმედების რეგისტრაციის ნომერი	N221649499
სანოტარო მოქმედების რეგისტრაციის თარიღი	02.12.2022 წ
სანოტარო მოქმედების დასახელება	ხელმოწერის ნამდვილობის დამოწმება
ნოტარიუსი	თამილა გოგატიშვილი
სანოტარო ბიუროს მისამართი	ქ. თბილისი, პეკინის გამზირი 8, II სართული
სანოტარო ბიუროს ტელეფონი	599 33 55 77, 032 233 55 77
სანოტარო მოქმედების ინდივიდუალური ნომერი	40834601975522

სანოტარო მოქმედებისა და სანოტარო აქტის შესახებ ინფორმაციის (მისი შექმნის, შეცვლის და/ან გაუქმების შესახებ) მიღება–გადამოწმება შეგიძლიათ საქართველოს ნოტარიუსთა პალატის ვებ–გვერდზე: www.notary.ge
ასევე შეგიძლიათ დარეკოთ ტელეფონზე: +995(32) 2 66 19 18

სანოტარო აქტი

ორიათას ოცდაორი წლის ორ დეკემბერს მე, საქართველოს ნოტარიუსს თამილა გოგატიშვილს ჩემს სანოტარო ბიუროში, რომელიც მდებარეობს მისამართზე: პეკინის 8, მეორე სართულზე, მომმართა მოქ. ხათუნა გრიგალაშვილმა. მან მოითხოვა მის მიერ წარმოდგენილ თანხმობაზე თავისი ხელმოწერის სანოტარო წესით დამოწმება.

მე შევამოწმე მისი პირადობა და ქმედუნარიანობა მის მიერ წარმოდგენილი პირადობის მოწმობებით და სრს ვებ-გვერდზე გადამოწმებული ინფორმაციით და დავრწმუნდი რომ *მოქ. ხათუნა გრიგალაშვილმა (დაბადებული 21.05.1967 წელს, პირადი N 35001026542; მისამართი: თბილისი გიორგი ჭანტურიას ქ. N 5 ბ. 23) მომმართა.*

მე დავადგინე მისი ნების გამოხატვის ნამდვილობა, განვუმარტე ხელშეკრულებაზე ხელმოწერის სამართლებრივი შედეგები. მე, ნოტარიუსი ვამოწმებ მხოლოდ ხათუნა გრიგალაშვილის ხელმოწერის ნამდვილობას და პასუხს არ ვაგებ ტექსტის სისწორესა და შინაარსზე. შემდეგ მხარემ ჩემი თანდასწრებით მოაწერა ხელი მის მიერ წარმოდგენილ თანხმობას. თანხმობა დამოწმებული ერთ ეგზემპლარად და სულ შესრულებულია ორი ხელმოწერა.

გადახდილია სანოტარო საზღაური: „სანოტარო მოქმედებათა შესრულებისათვის საზღაურისა და საქართველოს ნოტარიუსთა პალატისათვის დადგენილი საფასურის ოდენობების, მათი გადახდევინების წესისა და მომსახურების ვადების დამტკიცების შესახებ" საქართველოს მთავრობის N507-ე დადგენილების (29.12.2011წ.) 31-ე მუხლის საფუძველზე 8.00 ლარი, 39-ე მუხლის საფუძველზე სარეგისტრაციო მოსაკრებელი 5.00 ლარი და საგადასახადო კოდექსის 166-ე მუხლის საფუძველზე დ.ღ.გ. 1.44 ლარი, ჯამში: 14.45 ლარი.

ნოტარიუსი: /თამილა გოგატიშვილი/


აჭინაულია
ნოტარიუსი

სანოტარო მოქმედების ინდივიდუალური ნომერი

07684330697622

საქართველო



სანოტარო მოქმედების დასახელება

პირდაპირი ელექტრონული კომუნიკაციის საშუალებით მიღებული განცხადების დადასტურება

სანოტარო მოქმედების რეგისტრაციის ნომერი

N221648691

რეგისტრაციის თარიღი

02.12.2022 წ

ნოტარიუსი: თამილა გოგატიშვილი
მისამართი: ქ. თბილისი, პეკინის გამზირი 8, II სართული
ტელეფონი: 599 33 55 77, 032 233 55 77

სანოტარო მოქმედებისა და სანოტარო აქტის შესახებ ინფორმაციის (მისი შექმნის, შეცვლის და/ან გაუქმების შესახებ) მიღება–გადამოწმება შეგიძლიათ საქართველოს ნოტარიუსთა პალატის ვებ–გვერდზე: www.notary.ge
ასევე შეგიძლიათ დარეკოთ ტელეფონზე: +995(32) 2 66 19 18

სანოტარო აქტი

ორიათას ოცდაორი წლის ორ დეკემბერს მე, საქართველოს ნოტარიუსის თამილა გოგატიშვილის ჩემს სანოტარო ბიუროში, რომელიც მდებარეობს მისამართზე: ქ. თბილისი, პეკინის 8, მეორე სართულზე, ელექტრონული კომუნიკაციის საშუალების გამოყენებით დამიკავშირდა **იოსებ ფიჩხაძე**, რომელმაც განაცხადა, რომ ამჟამად იმყოფება **ისრაელში** მას სურს ნოტარიუსის წინაშე ონლაინ რეჟიმში შეადგინოს **თანხმობა**, რომელიც დადასტურდება სანოტარო წესით. მე დავადგინე სანოტარო აქტის მონაწილის პირადობა სსიპ სამოქალაქო რეესტრის სააგენტოს ელექტრონული მონაცემთა ბაზის მეშვეობით და დავრწმუნდი, რომ მე ნამდვილად **იოსებ ფიჩხაძემ (დაბადებული 16.05.1954 წელს, პირადი #01097001007; რეგ. მისამართი: თბილისი ვახუშტი ბაგრატიონის ქ. N 3 ბ. 58)** მომმართა.
სანოტარო აქტის დადასტურებას ესწრებოდნენ: **გიორგი გორგოძე (დაბადებული 16.10.1986 წელს, პირადი #01002023133, რეგ. მისამართი: ქალაქი თბილისი, გლდანის მასივი, VIII მიკრო/რაიონი, კორპუსი 6, ბინა 50)**, როგორც მარწმუნებლის ნდობით აღჭურვილი პირი (ხელმომწერი პირი) და **მაია ხალაძე (დაბადებული 09.12.1964 წელს, პირადი #01026008733, რეგ. მისამართი: თბილისი იონა ტუსკიას ქ. N 20ა)**, როგორც მარწმუნებლების ნდობით აღჭურვილი პირი (მოწმე). ვადასტურებ, რომ სანოტარო აქტის მონაწილეთა ქმედუნარიანობაში ეჭვის შეტანის საფუძველი არ გამაჩნდა. მე, ნოტარიუსმა, სანოტარო აქტის მონაწილეებს განვუმარტე სანოტარო აქტის შინაარსი და მისი შესრულების სამართლებრივი შედეგები. მათ განაცხადეს, რომ იცნობენ მარწმუნებლებს, როგორც ვიზუალურად, ასევე ხმის ტემბრით. **გიორგი გორგოძემ და მაია ხალაძემ განაცხადეს**, რომ ისინი არ არიან მარწმუნებლის ნათესავები აღმავალი და დაღმავალი ხაზით, მაგრამ კარგად იცნობენ მარწმუნებელს და არ არსებობს მოწმეობის გამომრიცხავი გარემოება, რის შემდგომაც **იოსებ ფიჩხაძეს** ხელმომწერისა და მოწმის თანდასწრებით წაეკითხა შეთავაზებული ტექსტი.

თანხმობა

მე, იოსებ ფიჩხაძე (დაბადებული 16.05.1954 წელს, პირადი #01097001007; რეგ. მისამართი: თბილისი ვახუშტი ბაგრატიონის ქ. N 3 ბ. 58), როგორც შპს „ინტერნეიშნლ დეველოპმენტ კომპანი-2008“-ის (ს/ნ 205236323) დირექტორი თანახმა ვარ, ხათუნა გრიგალაშვილმა (პ/ნ 35001026542) წარმოადგინოს კომპანიის ინტერესები თბილისის მუნიციპალიტეტის არქიტექტურის სამსახურში ქალაქ თბილისში, გიორგი ბრწყინვალის ქ. N46-ში არსებული 5 700.00 კვ.მ. მიწის ნაკვეთზე, რეგისტრირებული საკადასტრო კოდით N01.10.06.001.205, კორექტირებული არქიტექტურული პროექტი შესათანხმებლად ადმინისტრაციულ წარმოებაში იმ უფლებით, რომ გასცეს ნებისმიერი სახის თანხმობა იპოთეკის რეგისტრაციისა, მისი გაუქმების, ცვლილებისა ან/და სხვა ნებისმიერ საკითხზე. ასევე თანახმა ვარ მასზედ, რომ წარმოადგინოს კომპანიის ინტერესები კომპანიის საკუთრებაში არსებულ უძრავ ქონებებზე ან უძრავი ქონების უფლებიდან (ნებისმიერი ტიპის სანივთო უფლებიდან) გამომდინარე ნებისმიერი ტიპის გარიგების დასადებად. ასევე თანახმა ვარ მასზედ, რომ უზრუნველყოს ერთიანი გენერალური გეგმის პროექტის დამუშავება და განხორციელება, მიიღოს ნებისმიერი ტიპის თანხმობები, გააკეთოს განცხადებები და სხვა. წარადგინოს და მიიღოს ნებისმიერი დოკუმენტები, ატვირთოს, დაარეგისტრიროს და გაგზავნოს დოკუმენტები ელექტრონულად, გადაიხადოს კანონით დადგენილი გადასახადები, აწარმოოს მოლაპარაკებები, ხარვეზის არსებობის შემთხვევაში შეასწოროს ნებისმიერი ხარვეზი და ჩააბაროს დოკუმენტაცია ხელახლა, აღნიშნულთან დაკავშირებით შეაგროვოს და აიღოს, ჩააბაროს და გამოითხოვოს ყველა საჭირო ინფორმაცია, ცნობები, ნებართვები და სხვა ნებისმიერი დოკუმენტაცია, შეათანხმოს პროექტი, ჩაატაროს სარეკონსტრუქციო სამუშაოები, წარმოადგინოს კომპანიის ინტერესები მერიასა და მის სამსახურებში, საკრებულოში, გამგეობაში, არქიტექტურის სამსახურში, აღიარების კომისიაში, ზედამხედველობის სამსახურში. **რასაც ვადასტურებ ხელის მოწერით:**
თანხმობა დამოწმებულია ორ ეგზემპლარად.

მაია ხალაძე

გიორგი გორგოძე

წინამდებარე თანხმობის ტექსტი ჩავიწერე მე, ნოტარიუსმა თამილა გოგატიშვილმა, რომელიც პირდაპირი კომუნიკაციის რეჟიმში წავუკითხე **იოსებ ფიჩხაძეს**, მან დამიდასტურა, რომ თანხმობის ტექსტი სრულად შეესაბამება მის ნებას და რომ თანხმობის გაცემისას იგი არ იმყოფება რაიმე სახის ფიზიკური, ფსიქიკური ან სხვა სახის ზეწოლის ქვეშ და რომ მის ნაცვლად თანხმობის ტექსტზე ხელის მოწერის უფლებას ანდობს **გიორგი გორგოძეს, ხოლო მოწმეა - მაია ხალაძე. გიორგი გორგოძემ და მაია ხალაძემ განაცხადეს, რომ** ისინი არ არიან მარწმუნებლის ნათესავები აღმავალი და დაღმავალი ხაზით, მაგრამ კარგად იცნობენ მარწმუნებელს და არ არსებობს მოწმეობის გამომრიცხავი გარემოება.

გადახდილია სანოტარო საზღაური: „სანოტარო მოქმედებათა შესრულებისათვის საზღაურისა და საქართველოს ნოტარიუსთა პალატისათვის დადგენილი საფასურის ოდენობების, მათი გადახდევინების წესისა და მომსახურების ვადების დამტკიცების შესახებ" საქართველოს მთავრობის N507-ე დადგენილების (29.12.2011წ.) 32-ე მუხლის საფუძველზე 60.00 ლარი, 39-ე მუხლის საფუძველზე სარეგისტრაციო მოსაკრებელი 5.00 ლარი და საგადასახადო კოდექსის 166-ე მუხლის საფუძველზე დ.ღ.გ. 10.80 ლარი, ჯამში: 75.80 ლარი.

იოსებ ფიჩხაძის ნაცვლად მისივე თხოვნით

ხელს აწერს: გიორგი გორგოძე ---გიორგი გორგოძე---

მოწმე: მაია ხალაძე ---მაია ხალაძე---

ნოტარიუსი: თამილა გოგატიშვილი

აკინძულია

[illegible]

ნოტარიუსი

საქართველო
ГРУЗИЯ. НОТ
GEORGIA NOTARY
01024

N°. 25/2022 .מס'

Authentification of signature

אישור חתימה נוטריוני

I, the undersigned, **Michel Znaty Notary** holding license no. **2073505**, hereby certify that on **15/03/2022** appeared before me at my offices located at **144a Menachem Begin Road, Tel-Aviv (Israel)**, **Mr. Israel Haim UZAN** whose identity has been proven to me by **Israeli passport** number **21909873** issued on **15/12/2014**, **Mr. Nachman IDELS** whose identity has been proven to me by **Israeli passport** number **33877990** issued on **26/08/2019** and **Mr. Gal GRAF** whose identity has been proven to me by **Israeli passport** number **34750364** issued on **11/04/2021**.

אני הח"מ **מישל זנאתי**, נוטריון, מספר רישיון **2073505**, מאשר בזה כי ביום **15/03/2022** ניצבו לפני במשרדי **שבדרך מנחם בגין 144א', תל-אביב, ישראל**, מר **ישראל חיים אוזן** שזהותו הוכחה לי על פי **דרכון ישראלי** מספר **21909873** שהונפק ביום **15/12/2014**, מר **נחמן אידלס** שזהותו הוכחה לי על פי **דרכון ישראלי** מספר **33877990** שהונפק ביום **26/08/2019** ומר **גל גרף** שזהותו הוכחה לי על פי **דרכון ישראלי** מספר **34750364** שהונפק ביום **11/04/2021**.

And I am convinced that the persons standing before me understood fully the significance of the action and voluntarily signed the attached document marked with the letter **"A"**.

ושוכנעתי כי הניצבו בפני הבינו הבנה מלאה את משמעות הפעולה וחתמו מרצונם החופשי על המסמך המצורף והמסומן באות **א'**.

In witness whereof, I hereby authenticate the signature of **Mr. Israel Haim UZAN**, **Mr. Nachman IDELS** and **Mr. Gal GRAF** by my own signature and seal this day **15/03/2022**.

ולראיה הנני מאמת את חתימתם של מר **ישראל חיים אוזן**, מר **נחמן אידלס** ומר **גל גרף** הנ"ל, בחתימת ידי ובחותמתי, היום ה- **15/03/2022**.

Notary fee : **355** shekels

שכרי בסך **355** ₪ כולל מע"מ שולם.

נוטריון NOTAIRE NOTARY מישל זנאתי MICHEL ZNATY

חתימת הנוטריון
Notary's signature

APOSTILLE

(Convention de la Haye du 5 Octobre 1961)

STATE OF ISRAEL

This public document

2. Has been signed by Advocate Michel Znaty — עו"ד מישל זנאתי — נחתם בידי .2
3. acting in capacity of Notary. — המכהן בתור נוטריון. .3
4. bears the seal/stamp of the above Notary — נושא את החותם/החותמת של הנוטריון הנ"ל .4

Certified — **אושר**

5. at the District Court, Tel Aviv-Jaffa — בבית משפט המחוזי תל אביב-יפו .5
6. Date 16.3.22 — 16.3.22 — ביום .6
7. by an official appointed by Minister of Justice under the Notaries Law, 1976. — על ידי מי שמונה בידי שר המשפטים לפי חוק הנוטריונים, התשל"ו-1976. .7
8. Serial number 235052 — 235052 — מס' סידורי .8
9. Seal/Stamp — החותם/החותמת .9
10. Signature — חתימה .10

District Court Tel Aviv-Jaffa

RIKI SAMUEL ריקי סמואל
מזכירה ראשית
בית משפט מחוזי ת"א
DISTRICT COURT
OF TEL AVIV

"A"/N'
S.N

POWER OF ATTORNEY

Israel Haim Uzan, born in Israel, holding Israeli passport number 21909873 issued on 15/12/2014, personal Israeli ID # 030470132, residing in Israel at the address: 7 Hatidhar St., Oranit, Israel.

Nachman Idels, born in USSR, holding Israeli passport number 33877990 issued on 26/8/2019, personal Israeli ID # 012118907, residing in Israel at the address: 6 Sagi St. Reut Modiin, 71799 Israel.

Gal Graf, born in Israel, holding Israeli passport number 34750364 issued on 11/4/2021, personal Israeli ID # 040215246, residing in Israel at the address: 3 Zalivanski St. Kefar Saba, Israel

give the power of attorney to Ioseb Pichkhadze (P/N 01097001007, 39026807, 0-1478899-6, 29014665) and Khatuna Grigalashvili (P/N 35001026542) to be their representative with the right to manage the land plot and the areas under construction owned by LLC "New City", I/C 404516582 located in Tbilisi, Giorgi Brtskinvale str. N46, registered with cadastral code 01.10.16.001.205 5 700 m^2, Including with the authority to cancel 5,700 m^2 registered in the records of the National Agency of Public Registry with the cadastral code 01.10.06.001.205 the registered and/or mortgage records of the liabilities in the registered and unregistered areas under construction.

Ioseb Pichkhadze and Khatuna Grigalashvili should have the authority to represent Gal Graf, Israel Haim Uzan and Nachman Idels with third parties and of transaction on their behalf for the management and disposal of property, including immovable and movable property, rights and requirements (cession agreement), to determine for themselves the substantive terms of the contract, its value and the subject of the contract.

Ioseb Pichkhadze and Khatuna Grigalashvili should have the authority to represent Gal Graf, Israel Haim Uzan and Nachman Idels in the current civil case N2b / 4225-21 in the Tbilisi Court of Appeals, also with the right to appeal against all acts of the court and to be their representative in the common courts of Georgia with full authority provided for in Article 98 of the Civil Procedure Code.

Israel Haim Uzan _____

Nachman Idels _____

Gal Graf _____

NOTARY * MICHEL ZNATY * נוטריון מישל זנאתי

25/2022

ხელმოწერის დამოწმება

მე, ქვემორეხელმომწერი მიჩელ ზნატი, ლიცენზიის №2073505 მფლობელი, წინამდებარით ვადასტურებ, რომ 15.03.2022 წ. ჩემს ოფისში, მდებარე მისამართზე: მენაჰემ ბეგინის როუდ 144ა, ქ, ტელ-ავივი (ისრაელი), მომმართეს ბ-ნმა ისრაელ ჰაიმ უზანმა, რომლის პირადობა დადგენილია ისრაელის მოქალაქის პასპორტის ნომერ 21909873 მიხედვით, გაცემული 15.12.2014 წ., ბ-ნმა ნაჩმან იდელსმა, რომლის პირადობა დადგენილია ისრაელის მოქალაქის პასპორტის ნომერ 33877990 მიხედვით, გაცემული 26.08.2019 წ. და ბ-ნმა გალ გრაფმა, რომლის პირადობა დადგენილია ისრაელის მოქალაქის პასპორტის ნომერ 34750364 მიხედვით, გაცემული 11.04.2021 წ.
მე დარწმუნებული ვარ, რომ ზემოთაღნიშნულმა პორებმა მთლიანად გააცნობიერეს წინამდებარე მოქმედების მნიშვნელობა და ნებაყოფლობით მოაწერეს ხელი „A“ ასოთი აღნიშნულ დოკუმენტს.
აღნიშნულის დასადასტურებლად, ვამოწმებ ბ-ნ ისრაელ ჰაიმ უზანის, ბ-ნ ნაჩმან იდელსის და ბ-ნ გალ გრაფის ხელმოწერის ნამდვილობას ჩემი ხელმოწერით და ბეჭდით 15.03.2022 წ.

საბოტარო ბაჟი: 355 შეკელი
ნოტარიუსის მიჩელ ზნატის ხელმოწერა და ბეჭედი თან ერთვის

აპოსტილი
(1961 წლის 5 ოქტომბრის ჰააგის კონვენცია)

1. ქვეყანა: ისრაელის სახელმწიფო
წინამდებარე საჯარო დოკუმენტი
2. ხელმოწერილია მიჩელ ზნატის მიერ
3. მოქმედი ნოტარიუსის სახით
4. აღნიშნული ნოტარიუსის ბეჭედი თან ერთვის

დამოწმებულია

5. თელ-ავივ იაფას საოლქო სასამართლოში 6. 16.03.2022 წ.
7. 1976 წ. ნოტარიუსების შესახებ კანონის თანახმად იუსტიციის მინისტრის მიერ დანიშნული თანამდებობის პირის მიერ
8. №235052
9. შტამპი: რიკი სამუელი თელ-ავივის საოლქო სასამართლო თან ერთვის
10. ხელმოწერა თან ახლავს

A

ისრაელ ჰაიმ უზანი, დაბადებული ისრაელში, ისრაელის მოქალაქის პასპორტის ნომერ 21909873 მფლობელი, გაცემული 15.12.2014 წ., პირადი #030470132, მცხოვრები ისრაელში მისამართზე: ჰადითჰარის ქ. 7, ორანითი, ისრაელი.

ნაჩმან იდელს, დაბადებული სსრკ-ში, ისრაელის მოქალაქის პასპორტის ნომერ 33877990 მფლობელი, გაცემული 26.08.2019 წ., პირადი #012118907, მცხოვრები ისრაელში მისამართზე: საგის ქ. 6, რეუთ მოდიინი, 71799 ისრაელი.

გალ გრაფი, დაბადებული ისრაელში, ისრაელის მოქალაქის პასპორტის ნომერ 34750364 მფლობელი, გაცემული 11.04.2021 წ., პირადი #040215246, მცხოვრები ისრაელში მისამართზე: ზალივანსკის ქ. 3, კეფარ საბა, ისრაელი

გასცემენ მინდობილობას იოსებ ფიჩხაძეზე(პ/ნ 01097001007, 39026807, 0-1478899-6, 29014665) და ხათუნა გრიგალაშვილზე (პ/ნ 35001026542), რომლითაც ანიჭებენ უფლებამოსილებას იყონ მათი წარმომადგენლები ერთად ან ცალ-ცალკე, შპს „ნიუ სითის“, ს/კ 404516582, საკუთრებაში არსებული თბილისში, გიორგი ბრწყინვალის ქ. N46-ში მდებარე, ს/კ 01.10.16.001.205-ით რეგისტრირებული 700 კვ.მ. მიწის ნაკვეთსა და მასზე მშენებარე ფართების მართვა-განკარგვის უფლებით, მათ შორის საჯარო რეესტრის ეროვნული სააგენტოს ჩანაწერებში საკადასტრო კოდი 01.10.06.001.205-ით რეგისტრირებული 5 700 კვ.მ. მიწის ნაკვეთსა, მასზე არსებული მშენებარე რეგისტრირებულ და არარეგისტრირებულ ფართებზე ვალდებულებების გრაფაში არსებული და იპოთეკის ჩანაწერების გაუქმების უფლებით.
იოსებ ფიჩხაძეს ან/და ხათუნა გრიგალაშვილს ენიჭებათ უფლებამოსილება წარმოადგინონ გალ გრაფი, ისრაელ ჰაიმ უზანი და ნაჩმან იდელსი მესამე პირებთან ურთიერთობებში, ასევე მათი სახელით ქონების მართვისა და განკარგვის თაობაზე ნებისმიერი სახის გარიგების დადების უფლებამოსილებით, მათ შორის უძრავ და მოძრავ ქონებაზე, უფლებებსა და მოთხოვნებზე (ცესიის ხელშეკრულება), თავად განსაზღვრონ ხელშეკრულების არსებითი პირობები, მისი ღირებულება და ხელშეკრულების საგანი.
იოსებ ფიჩხაძეს და ხათუნა გრიგალაშვილს ენიჭებათ გალ გრაფის, ისრაელ ჰაიმ უზანის და ნაჩმან იდელსის წარმოდგენის უფლებამოსილება თბილისის სააპელაციო სასამართლოში ამჟამად არსებულ სამოქალაქო საქმესთან N2ბ/4225-21 დაკავშირებით, სასამართლოს ყველა აქტის გასაჩივრების უფლებით და საქართველოს საერთო სასამართლოებში, სამოქალაქო საპროცესო კოდექსის 98-ე მუხლით გათვალისწინებული სრული უფლებამოსილებით, მათი წარმომადგენლების სახით მოქმედების უფლებით.

ისრაელ ჰაიმ უზანის ხელმოწერა თან ახლავს

ნაჩმან იდელსის ხელმოწერა თან ახლავს

გალ გრაფის ხელმოწერა თან ახლავს

ნოტარიუსის მიჩელ ზნატის ხელმოწერა და ბეჭედი თან ერთვის

სანოტარო მოქმედების რეგისტრაციის ნომერი	N220292252
სანოტარო მოქმედების რეგისტრაციის თარიღი	21.03.2022 წ
სანოტარო მოქმედების დასახელება	დოკუმენტის თარგმანზე დიპლომირებული მთარგმნელის ხელმოწერის დამოწმება
ნოტარიუსი ია ყიფიანი	ია ყიფიანი
სანოტარო ბიუროს მისამართი	ქ. თბილისი, ი.ჭავჭავაძის გამზირი # 68
სანოტარო ბიუროს ტელეფონი	570506164
სანოტარო მოქმედების ინდივიდუალური ნომერი	71797214416622

სანოტარო მოქმედებისა და სანოტარო აქტის შესახებ ინფორმაციის (მისი შექმნის, შეცვლის და/ან გაუქმების შესახებ) მიღება–გადამოწმება შეგიძლიათ საქართველოს ნოტარიუსთა პალატის ვებ–გვერდზე: www.notary.ge ასევე შეგიძლიათ დარეკოთ ტელეფონზე: +995(32) 2 66 19 18

21.03.2022 წელს, მე ნოტარიუსს - ია ყიფიანს, სანოტარო ბიუროში, მდებარე ქ. თბილისი, ი. ჭავჭავაძის გამზ. # 68-ში მომმართა: ქალბატონმა **ელენა სტეფანიანმა** (დაბ. 24.12.1964 წელს, პირადი N 01030029253, რეგისტრირებული ქ. თბილისი, სულიაშვილის ქ. #8), რომელმაც წარმოადგინა ისრაელის სახელმწიფოში 16.03.2022 წელს, აპოსტილი # 235052-ით დამოწმებული დოკუმენტის (ნოტარიუს მიჩელ ზნატის მიერ 2022 წლის 15 მარტს დამოწმებული დოკუმენტი # 25/2022) თარგმანი, ინგლისური ენიდან ქართულ ენაზე (1 ეგზ., 2 გვ.) და მოითხოვა მასზე თავისი ხელმოწერის სანოტარო წესით დამოწმება.

მე შევამოწმე მისი პირადობა მის მიერ წარმოდგენილი პირადობის დამადასტურებელი დოკუმენტით და დავრწმუნდი, რომ მე ნამდვილად: ქალბატონმა **ელენა სტეფანიანმა** (დაბ. 24.12.1964 წელს, პირადი N 01030029253) მომმართა.

აგრეთვე შევამოწმე მისი ქმედუნარიანობა და ვადასტურებ, რომ მის ქმედუნარიანობაში ეჭვის შეტანის საფუძველი არ მაქვს. შევამოწმე ის ფაქტი, რომ იგი ჯეროვნად ფლობს ინგლისურ ენას, თანახმად დიპლომისა РВ №708119, გაცემული თბილისის სახელმწიფო უნივერსიტეტის მიერ 16.07.1993 წელს.

თარჯიმანი ჩემს მიერ გაფრთხილებული იქნა იმ პასუხიმგებლობის შესახებ, რომელიც შეიძლება მოჰყვეს არასწორ თარგმანს, მან განაცხადა, რომ ჯეროვნად ფლობს ინგლისურ ენას და პასუხს აგებს თარგმნის სიზუსტეზე, რის შემდეგაც მან ჩემი თანდასწრებით პირადად შეასრულა თავისი ხელმოწერა ტექსტზე, რომელიც თან ერთვის სანოტარო აქტს.

გადახდილია ნოტარიუსის საზღაური: "სანოტარო მოქმედებათა შესრულებისათვის საზღაურისა და საქართველოს ნოტარიუსთა პალატისათვის დადგენილი საფასურის ოდენობების, მათი გადახდევინების წესისა და მომსახურების ვადების დამტკიცების შესახებ" საქართველოს მთავრობის #507-ე დადგენილების (29.12.2011 წ.) 31 მუხლის მე-3 პუნქტის საფუძველზე - 4.00 ლარი, 39-ე მუხლის საფუძველზე 2 (ორი) ლარი და საგადასახადო კოდექსის 166-ე მუხლის საფუძველზე დ.ღ.გ. – 0.72 ლარი, ჯამში: 6.72 ლარი.

ნოტარიუსი ია ყიფიანი



საქართველო

სანოტარო აქტი

ორი ათას ოცდაერთი წლის თხუთმეტ აპრილს მე, ნოტარიუსს დარეჯან ახალბედაშვილს, ჩემს სანოტარო ბიუროში, რომელიც მდებარეობს მისამართზე: ქ. თბილისი, ქუჩა მტკვარი #6, სართული 1, მომმართა **დიმიტრი ძირტკბილაშვილმა,** რომელმაც განაცხადა, რომ სურს შეადგინოს რწმუნებულება, რომლითაც შესაბამის უფლებამოსილებას მიანიჭებს **ხათუნა გრიგალაშვილს** მე დავადგინე მისი პირადობა, მის მიერ წარმოდგენილი პირადობის დამადასტურებელი დოკუმენტით და დავრწმუნდი, რომ ნამდვილად **დიმიტრი ძირტკბილაშვილმა (დაბ. 05.10.1978წ.** თბილისი, **პირადი #** 01020000947) მომმართა, მე შევამოწმე მისი ქმედუნარიანობა და ვადასტურებ, რომ მის ქმედუნარიანობაში ეჭვის შეტანის საფუძველი არ გამჩენია. შემდეგ შევადგინე რწმუნებულება, რომელიც ხმამაღლა წავუკითხე მას და განვუმარტე მასზე ხელმოწერის სამართლებრივი შედეგები, აგრეთვე ის, რომ: მას უფლება აქვს ნებისმიერ დროს გააუქმოს ეს რწმუნებულება. მან წაიკითხა რწმუნებულების ტექსტი, განაცხადა, რომ იგი ზუსტად გამოხატავს მის ნებას და ჩემი თანდასწრებით მოაწერა ხელი. გადახდილია თანახმად საქართველოს მთავრობის დადგენილებისა "სანოტარო მოქმედებათა შესრულებისათვის საზღაურის და საქართველოს ნოტარიუსთა პალატისათვის დადგენილი საფასურის ოდენობების, მათი გადახდევინების წესის და მომსახურების ვადების დამტკიცების შესახებ"(2011 წლის 29 დეკემბერი დადგენილება #507) და საგადასახადო კოდექსის 169 მუხლისა, სულ: 13.80 ლ. მათ შორის: მ. 31.7. 10, 00 ლ. + დღგ 1.80 ლ + მ. 39. 1. 2, 00 ლ.

რწმუნებულება

მე, **დიმიტრი ძირტკბილაშვილმა** შემდგომში წოდებულმა, როგორც ,,მარწმუნებელი'' **ხათუნა გრიგალაშვილს (დაბ. 21.05.1967წ. ლაგოდეხი პირადი #35001026542)** შემდგომში წოდებულს, როგორც „რწმუნებული“ წესდებით მინიჭებული უფლებამოსილების ფარგლებში მიანიჭა შემდეგი უფლებამოსილება: აწარმოოს ჩემი საქმეები ყველა ინსტანციის სასამართლოში ყველა იმ უფლებით, რაც კანონით მინიჭებული აქვს მოსარჩელეს, მოპასუხეს, მესამე პირს და დაზარალებულს,

1. რწმუნებული იცავს მარწმუნებლის ქონებრივ და არაქონებრივ ინტერესებს, ამ მიზნით რწმუნებული მარწმუნებლის წარმოადგენს საქართველოს საერთო სასამართლოებში, საქართველოს ყველა ინსტანციის სასამართლოში, მათ შორის საქართველოს საკონსტიტუციო სასამართლოში, უზენაეს სასამართლოში, სააპელაციო სასამართლოში, ადმინისტრაციულ ორგანოებში, არბიტრაჟში, საქართველოს მთავარ პროკურატურაში, ფიზიკურ და იურიდიულ პირებთან აწარმოოს შესაბამისი სისხლის, სამოქალაქო და ადმინისტრაციული საქმეები. რწმუნებული Uუფლებამოსილია მარწმუნებლის სახელით შეასრულოს ყველა საჭირო მოქმედება და პროცედურა, რად დადგენილია საქართველოს კანონმდებლობით და კონსტიტუციით.

2. რწმუნებულს აქვს ყველა ის უფლებამოსილება, რომელიც მხარეს მინიჭებული აქვს საქართველოს სამოქალაქო საპროცესო კოდექსით, კერძოდ, რწმუნებული უფლებამოსილია:

- იყოს მარწმუნებლის წარმომადგენელი შსს-ს განყოფილებებში და ქვეგანყოფილებებში, ყველა სახის ადმინისტრაციულ ორგანოებში, კერძო თუ სახელმწიფო დაწესებულებებში,
- იყოს მარწმუნებლის წარმომადგენელი ფიზიკურ და იურიდიულ პირებთან, შეიტანოს განცხადება ან/და სარჩელი და შეგებებული სარჩელი სასამართლოში, გადაიხადოს სახელმწიფო ბაჟი, გაეცნოს საქმის მასალებს, გააკეთოს ამონაწერები საქმის მასალებიდან, გადაიღოს ასლები, განაცხადოს აცილება, წარადგინოს მტკიცებულებანი, მონაწილეობა მიიღოს მტკიცებულებათა გამოკვლევაში, შეკითხვები დაუსვასმოწმეებს, ექსპერტებს, სპეციალისტებს, განაცხადოს სასამართლოს წინაშე შუამდგომლობები, Mმათ შორის მესამე პირად ჩართვის შესახებ, მისცეს სასამართლოს ზეპირი და წერილობითი ახსნა-განმარტებანი, წარადგინოს თავისი დასკვნები და გამოთქვას მოსაზრებები საქმის განხილვის დროს წამოჭრილ ყველა საკითხზე, უარყოს მეორე მხარის შუამდგომლობები, დასკვნები და მოსაზრებები საქმის განხილვის დროს წამოჭრილ ყველა საკითხზე, უარყოს მეორე მხარის შუამდგომლობები, დასკვნები და მოსაზრებები, ნაწილობრივ ან მთლიანად უარი თქვას სარჩელზე. შეიტანოს ნებისმიერი სახის განცხადება, ჩაიბაროს, მიიღოს პასუხი, გაასაჩივროს სასამართლოს ყველა აქტი (გადაწყვეტილება, განჩინება); შეიტანოს კერძო, სააპელაციო და საკასაციო საჩივრები;

გ) შეცვალოს სარჩელის საფუძველი და/ან საგანი, გაადიდოს, ან შეამციროს სასარჩელო მოთხოვნის ოდენობა; ცნოს სარჩელი მთლიანად ან ნაწილობრივ, ასევე უარი თქვას სარჩელზე ნაწილობრივ ან მთლიანად, გამოიხმოს სარჩელი, დაასრულოს საქმე მორიგებით და ხელი მოაწეროს მორიგების აქტს, გადაიხადოს სახელმწიფო ბაჟი და დაიბრუნოს იგი, მიიღოს პასუხი, დაიბრუნოს ბაჟი მარმწუნებლის საბანკო ანგარიშზე გადარიცხვით, იყოს მარწმუნებლის წარმომადგენელი აღსრულების ეროვნულ ბიუროში ან კერძო აღმასრულებელთან, მიიღოს და წარადგინოს სააღსრულებო ფურცელი. ხელზე მიიღოს სააღსრულებო ფურცელი. დაამთავროს საქმე მორიგებით, ხელი მოაწეროს მორიგების აქტს.

დ) ისარგებლოს მხარისათვის სამოქალაქო საპროცესო კოდექსით მინიჭებული ყველა სხვა უფლებით, რაც მითითებული არ არის ამ რწმუნებულებაში.

- იყოს მარწმუნებლის წარმომადგენელი ნებისმიერ სახელმწიფო თუ კერძო დაწესებულებაში, სახელმწიფო სერვისების განვითარების სააგენტოში, იუსტიციის სახლში, თვითმმართველობის ორგანოებში, მერიაში, მერიის ზედამხედველობის სამსახურში, მუნიციპალიტეტში, საკრებულოში, გამგეობაში და მასთან დაქვემდებარებულ სამსახურებში, საჯარო რეესტრის ეროვნულ სააგენტოში, სამოქალაქო რეესტრში, სანოტარო ბიურში, ნებისმიერ არქივში, წარადგინოს, ჩააბაროს, გამოითხოვოს და მიიღოს ნებისმიერი სახის განცხადება, ინფორმაცია, ცნობები, აქტები, ამონაწერები და სხვა საჭირო დოკუმენტები, საარქივო მასალები, მიიღოს პასუხი.

3. რწმუნებული ვალდებულია:

-რწმუნებულებით მინიჭებული უფლებამოსილება განახორციელოს კეთილსინდისიერად და გულისხმიერებით.

-მარწმუნებელს მიაწოდოს ცნობები დავალების შესრულების მიმდინარების შესახებ, შესრულების შემდეგ კი ჩააბაროს ანგარიში.

4. რწმუნებული ვალდებულია რწმუნებულებით მინიჭებული უფლებამოსილება განახორციელოს კეთილსინდისიერად. მარწმუნებელს მიაწოდოს ცნობები დავალების შესრულების მიმდინარეობის შესახებ.

5. **რწმუნებულება გაცემულია გადანდობის უფლებით**

6. რწმუნებულება გაცემულია ორი წლის ვადით.

7. წინამდებარე რწმუნებულებას ვადასტურებ მე, ნოტარიუსი დ. ახალბედაშვილი სამ თანაბარმნიშვნელოვან ეგზემპლარად, რომელთაგან ერთი ინახება ჩემს, დ. ახალბედაშვილის სანოტარო არქივში, ხოლო დანარჩენი გადაეცა მარწმუნებელს.

მარწმუნებელი .....

ნოტარიუსი: დარეჯან ახალბედაშვილი

სანოტარო მოქმედების ინდივიდუალური ნომერი
72526575034921

საქართველო



სანოტარო მოქმედების დასახელება

რწმუნებულების / მინდობილობის დამოწმება

სანოტარო მოქმედების რეგისტრაციის ნომერი

N210360520

რეგისტრაციის თარიღი

15.04.2021 წ

ნოტარიუსი: დარეჯან ახალბედაშვილი
მისამართი: ქ.თბილისი, ქუჩა მტკვარი, #6, სართული 1.
ტელეფონი: 591706628

სანოტარო მოქმედებისა და სანოტარო აქტის შესახებ ინფორმაციის (მისი შექმნის, შეცვლის და/ან გაუქმების შესახებ) მიღება–გადამოწმება შეგიძლიათ საქართველოს ნოტარიუსთა პალატის ვებ–გვერდზე: www.notary.ge ასევე შეგიძლიათ დარეკოთ ტელეფონზე: +995(32) 2 66 19 18

ტექნიკური რეგლამენტის: "შენობა-ნაგებობის უსაფრთხოების წესების" შესაბამისობის ნახაზები

გამოყენებული სიმბოლოების პირობითი აღნიშვნები

სწ-2 ჯგუფის დაკავებულობები

სც-2 ჯგუფის დაკავებულობები

4 სთ–იანი ცეცხლმედები კედელი

3 სთ–იანი ცეცხლმედები კედელი

2 სთ–იანი ცეცხლმედები კედელი

ცირკულირებადი არამუდმივი დაკავებული სივრცეები



გასასვლელთან მისადგომი მაქსიმალური სავალი მანძილი (მეტრებში)



საერთო სავალი ბილიკი (მეტრებში)



მანძილი მილდგარიდან 30 მეტრი სიგრძის ფარგლებში, 9მ-იან რადიუსის გაფრქვევის ზონის ცენტრამდე



მისაწვდომი სვლაგეზი



გასასვლელისა და გასასვლელის მიმართულების მაჩვენებლები

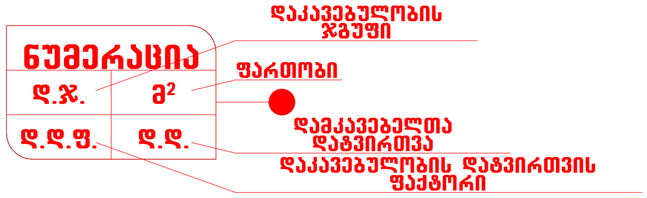



ხელი ცეცხლმაქრი



რშპორი



სახანძრო სახელურის მისაერთებელი I კლასის მილდგარი

სახანძრო განგაშის სამართავი კოლოფი

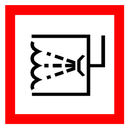

ავტოსაშხეფი სისტემა



ავარიული განათება

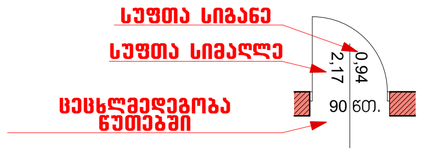

ცეცხლმედეგი კარი



კვამლისა და სითბოს ავტომატური აღმომჩენი

არქიტექტურული ნაწილი

ობიექტის მისამართი: ქ. თბილისი, ბიორგი ბრწყინვალის ქ. №46 ს.კ. 01.1006.001.205

ობიექტის დანიშნულება: მრავალბინიანი საცხოვრებელი სახლი

შეთანხმებული პროექტის ბრძანება №3737133 18.12.2017 წ.

მიწის ნაკვეთის გამოყენების (ბაპი)რეკვიზიტები ბრძანების № 2851156 თარიღი:27.10.2016 წ.

კორექტირებული პროექტი

საპროექტო ორგანიზაცია
შპს "ზემა" ს.კ. 405265911

თანამდებობა	გვარი	ხელმოწერა
დირექტორი	მ. კვესელავა	
პრ. მთ. არქ	ზ. ლოლაშვილი	
დაამუშავა	ზ. ლოლაშვილი	

პირობითი აღნიშვნები

მასშტაბი	ფორმატი	სტადია	ფურცელი	ფურც-ბი
1:100		მპ		

შენობა-ნაგებობის უსაფრთხოების წესებთან შესაბამისობის ანალიზი

გამოყენებული წესები - „შენობა-ნაგებობის უსაფრთხოების წესები“

შენობის დაკავებულობები და თითოეული გამოყენება
საცხოვრებელი ჯგუფი - სც-2 - საცხოვრებელი ბინები
სასაწყობე ჯგუფი - სწ-2 - ღია პარკინგი

კონსტრუქციის ტიპი:	
განსაზღვრეთ კონსტრუქციის არსებული შენობისთვის: მაგალითი: II-A, II-B, V-A, V-B	
განსაზღვრეთ კონსტრუქციის ტიპი ახალი შენობისთვის: მაგალითი: II-A, II-B, V-A, V-B	I-A

სიმაღლის შეზღუდვები ცხრილი 503 -ის მიხედვით			
დაკავებულობები	**დასაშვები სართულიანობა**	**შემოთავაზებული სართულიანობა**	
საცხოვრებელი ჯგუფი - სც-2	შეუზღუდავი	2_დან 18 სართულის ჩათვლით (±0.00_დან +51.20)	18
სასაწყობე ჯგუფი - სწ-2		1 (-2.88)	
	დასაშვები სიმაღლე	**შემოთავაზებული სიმაღლე**	
საერთო სიმაღლე =	შეუზღუდავი	61.70 მ	
მიწის ზემოთ სართულის რაოდენობა =	შეუზღუდავი	18	

ფართობის შეზღუდვები ცხრილი 503 -ის მიხედვით		
დაკავებულობები	**დასაშვები ფართობი**	**შემოთავაზებული ფართობი**
საცხოვრებელი ჯგუფი - სც-2	შეუზღუდავი	517.0
სასაწყობე ჯგუფი - სწ-2	შეუზღუდავი	484.4
იატაკის საერთო ფართობი =	9196.4 (დაკავებული)	
იატაკების რაოდენობა =	18	

თითოეული სართულიდან გასასვლელი საშუალება									
სართულებინიშნულების მიხედვით	დაკავებულობა და დაკავებულობის დატვირთვის ჯამური მაჩვენებელი	მოთხოვნილი გასასვლელების/გასასვლელთან მისადგომის რაოდენობა	გათვალისწინებული გასასვლელების/გასასვლელთან მისადგომის რაოდენობა და ტიპი	გასასვლელი საშუალებების სიგანე (მეტრი)					
				გზა-კიბეები		დერეფანი		გასასვლელის გზა-კარი	
				მოთხოვნილი	გათვალისწინებული	მოთხოვნილი	გათვალისწინებული	მოთხოვნილი	გათვალისწინებული
სართული 1	სწ-2 27	1	1	1,10	1,10	1,20	1,50	0,82	0,97
სართული 2 დან 18 ის ჩათვლით	სც-2 28	2	2	1,10	1,10	1,20	1,50	0,82	0,97

გარე კედლის ცეცხლმედეგობისა და ღიობისადმი მოთხოვნები *ცხრილების* 602-*ის და* 705.8 -*ის მიხედვით*									
გარე კედლის მონაკვეთი	ხანძარსაწინ აღმდეგო მანძილი (*მეტრი*)	ცეცხლმედეგობის ხარისხი (*საათი*)		კედლის ღიოებების ფართობი (*კედლის* %)					
		მოთხოვნილი	გათვალისწინებული	დასაშვები			გათვალისწინებული		
				დაცული	დაუცველი საშხეფებით	დაუცველი	დაცული	დაუცველი საშხეფებით	დაუცველი
A[1]	X < 1,5 3 ≤ X < 9 X ≥ 9	1 სთ	>1 სთ		შეუზღუდავია		-	-	-

ხანძრისაგან დაცვის სისტემებისადმი მოთხოვნები							
დაკავებულობები/სივრცეები/გასასვლელი საშუალებები	ავტომაშხეფი სისტემა	ალტერნატიული ავტომატური ცეცხლსაქრობი სისტემები	სახანძრო განგაშისა და ცეცხლაღმომჩენი სისტემები	სახანძრო მილდგარების სისტემები	კვამლის საკონტროლო სისტემები	ხელის ცეცხლმაქრები	საავარიო განგაშის სისტემები
საცხოვრებელი ჯგუფი - სც-2	კი	-	კი	-	-	-	-
სასაწყობე ჯგუფი - სწ-2	კი	-	კი	კი	კი	კი	-
დერეფანი	კი	-	კი	-	-	კი	-
კიბე	-	-	კი	კი	კი	-	-
ლიფტი	-	-	-	-	კი	-	-

განიავებისადმი მოთხოვნები		
დაკავებულობები/სივრცეები/გასასვლელი საშუალებელი	**ბუნებრივი განიავება**	**ხელოვნური განიავება**
საცხოვრებელი ჯგუფი - სც 2	კი	
სასაწყობე ჯგუფი - სწ-2	კი	კი
დერეფანი		კი
კიბის უჯრედი		კი
ლიფტი		კი

[1] A- აღნიშნულ მონაკვეთში ღიობების დასაშვები ფართობი შეუზღუდავია ხანძარსაწინააღმდეგო მანძილიდან გამომდინარე, შესაბამისად არაა ნაწარმოები მათი პროცენტულობის ანგარიში.

წყალსადენი სისტემის ფიქსირებული მოწყობილობების რაოდენობა ცხრილი 1602.1-ის მიხედვით													
სართულები	დაკავებულობა და დაკავებულობის დატვირთვის ჯამური მაჩვენებელი	**ფიქსირებული მოწყობილობები** (ცალი)											
		უნიტაზი		ტუალეტის ხელსაბანები		აბაზანა/შხაპი		სასმელი წყლის ფანტანი		სამომსახურეო ნიჟარა		სამზარეულოს ნიჟარა	
		მოთხოვნილი	წარმოდგენილი	მოთხოვნილი	წარმოდგენილი	მოთხოვნილი	წარმოდგენილი	მოთხოვნილი	წარმოდგენილი	მოთხოვნილი	წარმოდგენილი	მოთხოვნილი	წარმოდგენილი
სართული 2-18 ±0.00_დან +51.20 ნიშნულის ჩათვლით	სც-2 N001-102	1	1	1	1	1	1	-	-	-	-	1	1

არქიტექტურული ნაწილი

ობიექტის მისამართი: ქ. თბილისი, გიორგი ბრწყინვალის ქ. №46 ს.კ. 01.1006.001.205

ობიექტის დანიშნულება: მრავალბინიანი საცხოვ-რებელი სახლი

შეთანხმებული პროექტის ბრძანება №3737133 18.12.2017 წ.

მიწის ნაკვეთის გამოყენების (გაპი)რეკვიზიტები ბრძანების № 2851156 თარიღი:27.10.2016 წ.

კორექტირებული პროექტი

საპროექტო ორგანიზაცია
შპს "ზუმა" ს.კ. 405265911

თანამდებობა	გვარი	ხელმოწერა
დირექტორი	მ. კვესელავა	
პრ. მთ. არქ	ზ. ლოლაშვილი	
დაამუშავა	ზ. ლოლაშვილი	

უსაფრთხოების წესებთან შესაბამისობის ანალიზის ცხრილები

მასშტაბი	ფორმატი	სტადია	ფურცელი	ფურც-ბი
1:100		მ.პ		

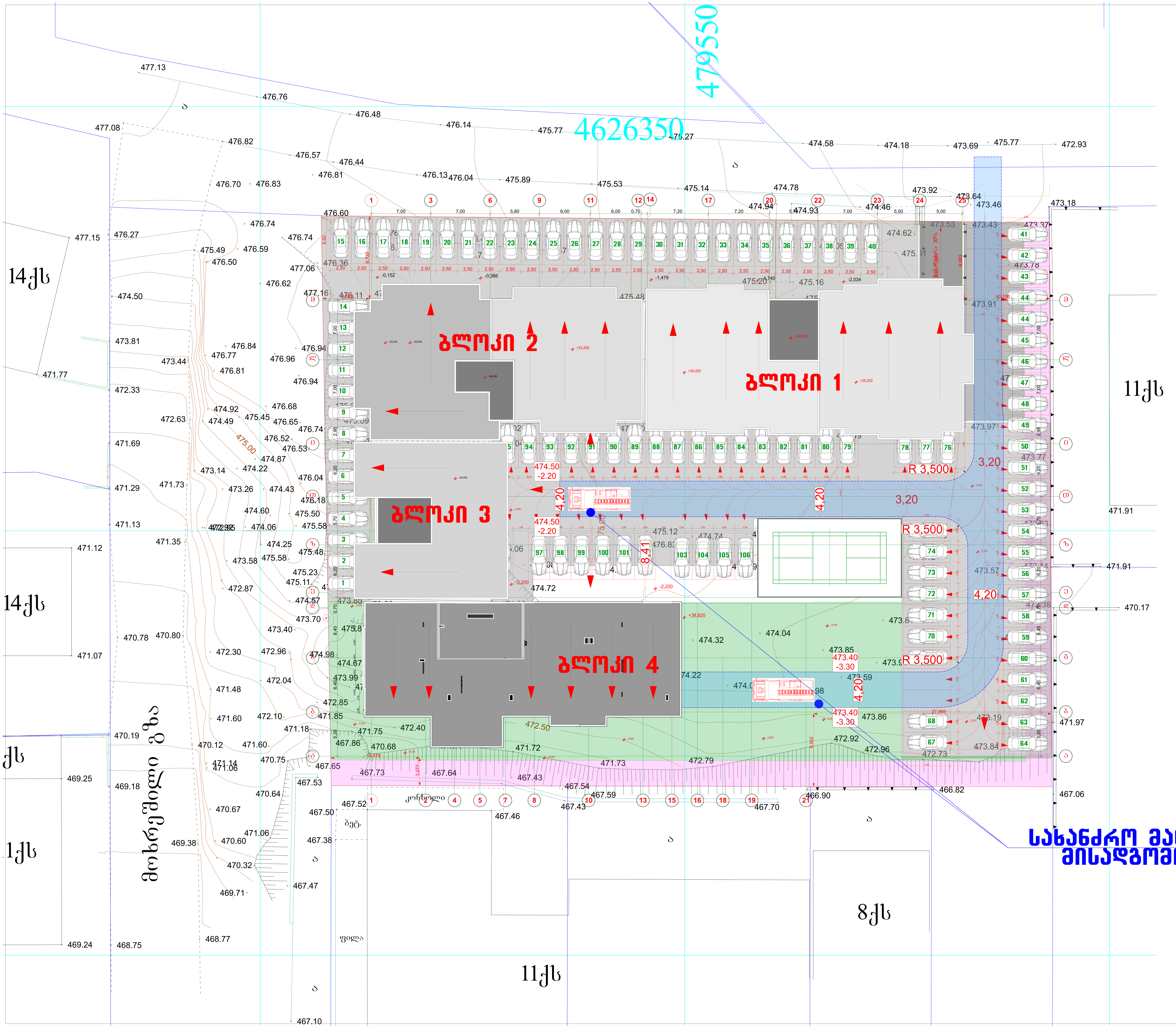

არქიტექტურული ნაწილი

ობიექტის მისამართი: ქ. თბილისი, გიორგი ბრწყინვალის ქ. №46 ს.კ. 01.1006.001.205

ობიექტის დანიშნულება: მრავალბინიანი საცხოვ-რებელი სახლი

შეთანხმებული პროექტის ბრძანება №3737133 18.12.2017 წ.

მიწის ნაკვეთის გამოყენების (გაპი)რეკვიზიტები ბრძანების № 2851156 თარიღი:27.10.2016 წ.

კორექტირებული პროექტი

პირობითი აღნიშვნები:

+3.783 ±0.000 ნიშნული

ა ღერძის ხაზი

განაშენიანების რეგულირების ხაზი უკანა ეზოსთვის

შენიშვნები:

1. ყველა ზომები მოცემულია მმ-ში

საპროექტო ორგანიზაცია
შპს "ზუმა" ს.კ. 405265911

თანამდებობა	გვარი	ხელმოწერა
დირექტორი	მ. კვესელავა	
პრ. მთ. არქ	ზ. ლოლაშვილი	
დაამუშავა	ზ. ლოლაშვილი	

გენგეგმა მ. 1:150

მასშტაბი	ფორმატი	სტადია	ფურცელი	ფურც-ბი

705.8 ცb.	602 ცb.	აღნიშვნა
0 მ და მეტი და 1.0 მ-ზე ნაკლები	X < 1,5	
1.0 მ და მეტი და 1.5 მ-ზე ნაკლები		
1.5 მ და მეტი და 3.0 მ-ზე ნაკლები	1,5 ≤ X < 3	
3.0 მ და მეტი და 4.5 მ-ზე ნაკლები	3 ≤ X < 9	
4.5 მ და მეტი და 6.0 მ-ზე ნაკლები		
6.0 მ და მეტი და 7.5 მ-ზე ნაკლები		
7.5 მ და მეტი და 9.0 მ-ზე ნაკლები		
9.0 მ ან მეტი	X ≥ 9	
ღიობები არაა წარმოდგენილი		



არქიტექტურული ნაწილი

ობიექტის მისამართი: ქ. თბილისი, გიორგი ბრწყინვალის ქ. №46 ს.კ. 01.1006.001.205

ობიექტის დანიშნულება: მრავალბინიანი საცხოვ-რებელი სახლი

შეთანხმებული პროექტის ბრძანება №3737133 18.12.2017 წ.

მიწის ნაკვეთის გამოყენების (გაპი)რეკვიზიტები ბრძანების № 2851156 თარიღი:27.10.2016 წ.

კორექტირებული პროექტი

პირობითი აღნიშვნები:

+3.783 ±0.000 ნიშნული

ღერძის ხაზი

განაშენიანების რეგულირების ხაზი უკანა ეზოსთვის

შენიშვნები:

1. ყველა ზომები მოცემულია მმ-ში

საპროექტო ორგანიზაცია შპს "ზუმა" ს.კ. 405265911

თანამდებობა	გვარი	ხელმოწერა
დირექტორი	მ. კვესელავა	
პრ. მთ. არქ	ზ. ლოლაშვილი	
დაამუშავა	ზ. ლოლაშვილი	

გენგეგმა მ. 1:100

მასშტაბი	ფორმატი	სტადია	ფურცელი	ფურც-ბი

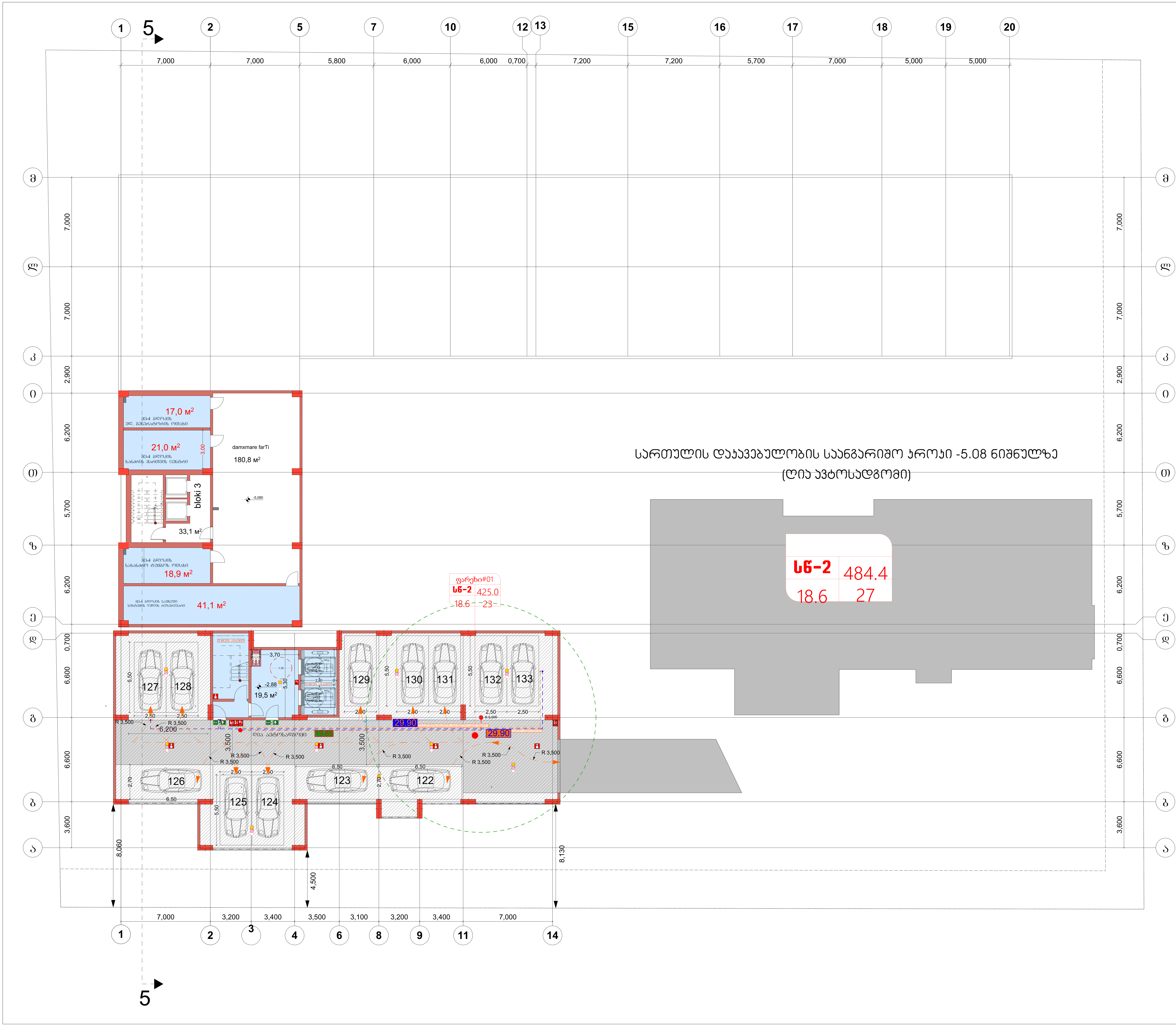

arqiteqturuli nawili

ობიექტის მისამართი: ქ. თბილისი, გიორგი ბრწყინვალის ქ. №46 ს.კ. 01.1006.001.205

ობიექტის დანიშნულება: მრავალბინიანი საცხოვ-რებელი სახლი

შეთანხმებული პროექტის ბრძანება №3737133 18.12.2017 წ.

მიწის ნაკვეთის გამოყენების (გაპი)რეკვიზიტები ბრძანების № 2851156 თარიღი:27.10.2016 წ.

koreqtirebuli proeqti

შენიშვნები:

1. ყველა ზომები მოცემულია მმ-ში

ganaSenianebis farTi ------- 774.8 m2

საპროექტო ორგანიზაცია
შპს "ზუმა" ს.კ. 405265911

თანამდებობა	გვარი	ხელმოწერა
დირექტორი	მ. კვესელავა	
პრ. მთ. არქ	ზ. ლოლაშვილი	
დაამუშავა	ზ. ლოლაშვილი	

სართულის გეგმა -5.080 ნიშნულზე
მ. 1:100

მასშტაბი	ფორმატი	სტადია	ფურცელი	ფურც-ბი
1:100		მ.პ		

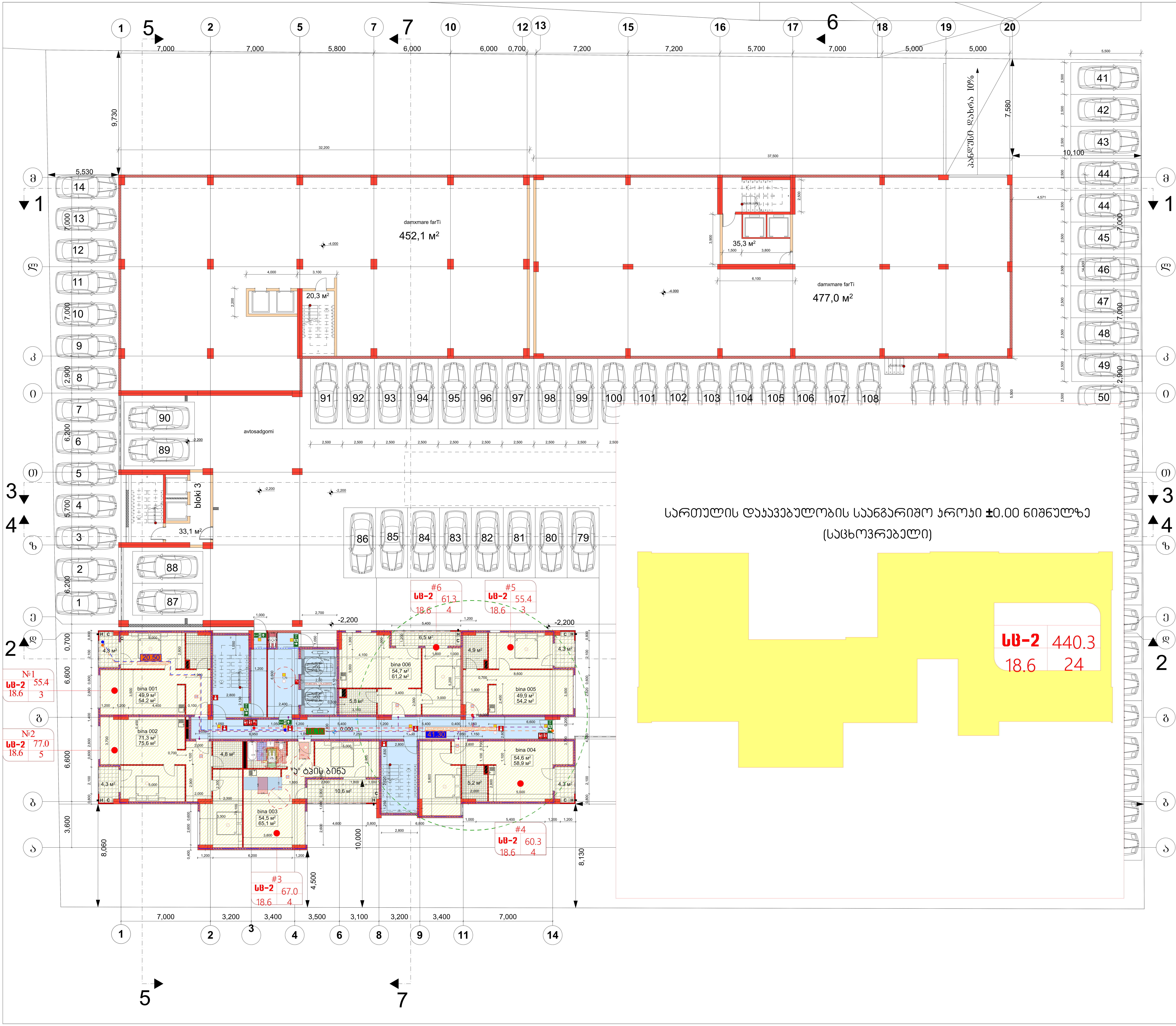

არქიტექტურული ნაწილი

ობიექტის მისამართი: ქ. თბილისი, გიორგი ბრწყინვალის ქ. №46 ს.კ. 01.1006.001.205

ობიექტის დანიშნულება: მრავალბინიანი საცხოვ-რებელი სახლი

შეთანხმებული პროექტის ბრძანება №3737133 18.12.2017 წ.

მიწის ნაკვეთის გამოყენების (გაპი)რეკვიზიტები ბრძანების № 2851156 თარიღი:27.10.2016 წ.

კორექტირებული პროექტი

პირობითი აღნიშვნები:

-2,200 მთლიანი კომპლექსის ნიშნული (ადრე შეთანხმებული პროექტით)

±0,000 მე-4 ბლოკისთვის განსაზღვრული ნიშნული

ა ღერძის ხაზი

განაშენიანების რეგულირების ხაზი უკანა ეზოსთვის

შენიშვნები:

1. ყველა ზომები მოცემულია მმ-ში

სახანძრო მანქანის მისადგომობა

საპროექტო ორგანიზაცია
შპს "ზუმა" ს.კ. 405265911

თანამდებობა	გვარი	ხელმოწერა
დირექტორი	მ. კვესელავა	
პრ. მთ. არქ	ზ. ლოლაშვილი	
დაამუშავა	ზ. ლოლაშვილი	

სართულის გეგმა -4.000 და -2.200 ნიშნულებზე
მ. 1:100

მასშტაბი	ფორმატი	სტადია	ფურცელი	ფურც-ბი
1:100		მ.პ		

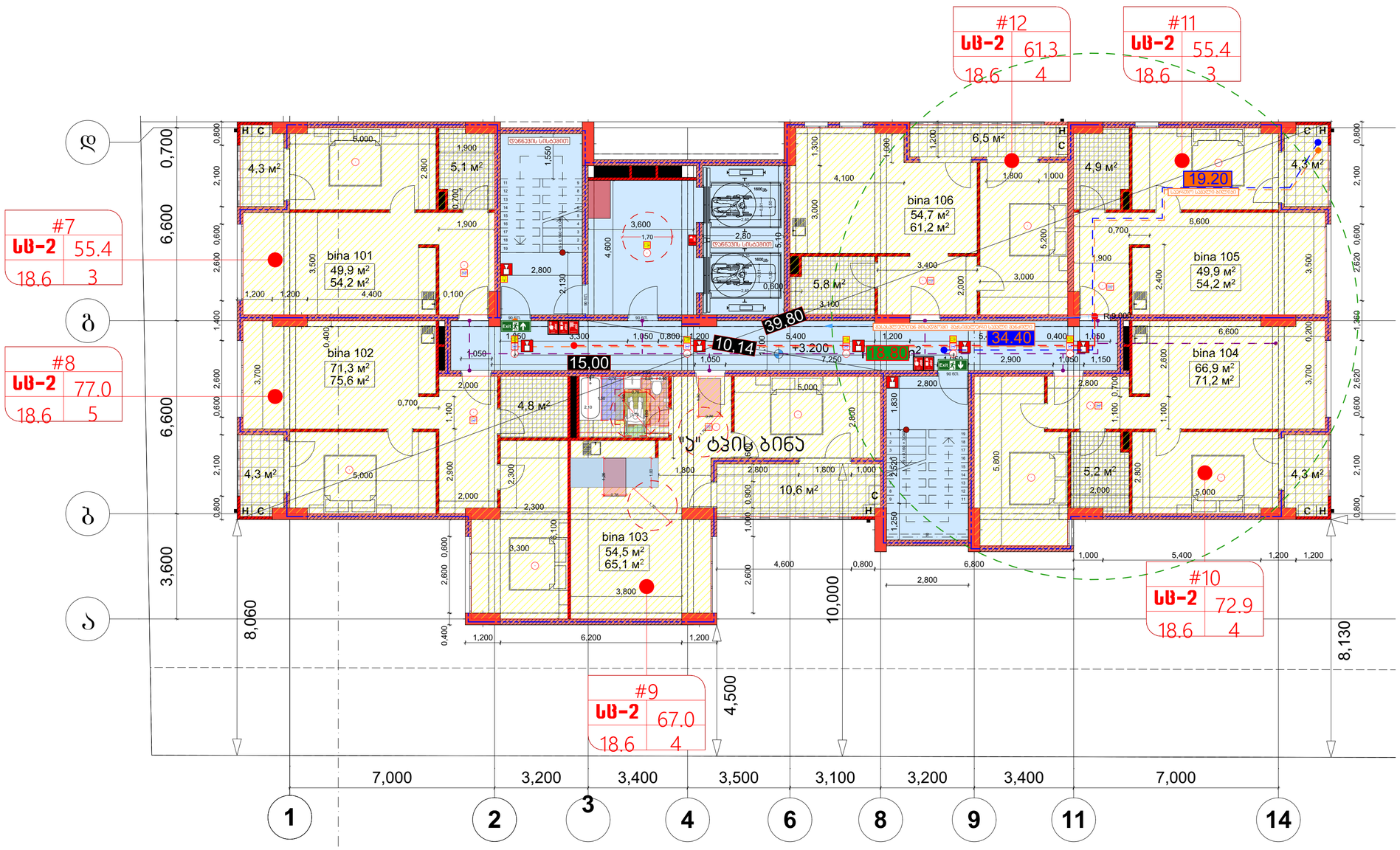

5

სართულის დაჯავებულობის საანგარიშო ჯროჯი +3.20 ნიშნულზე (საცხოვრებელი)

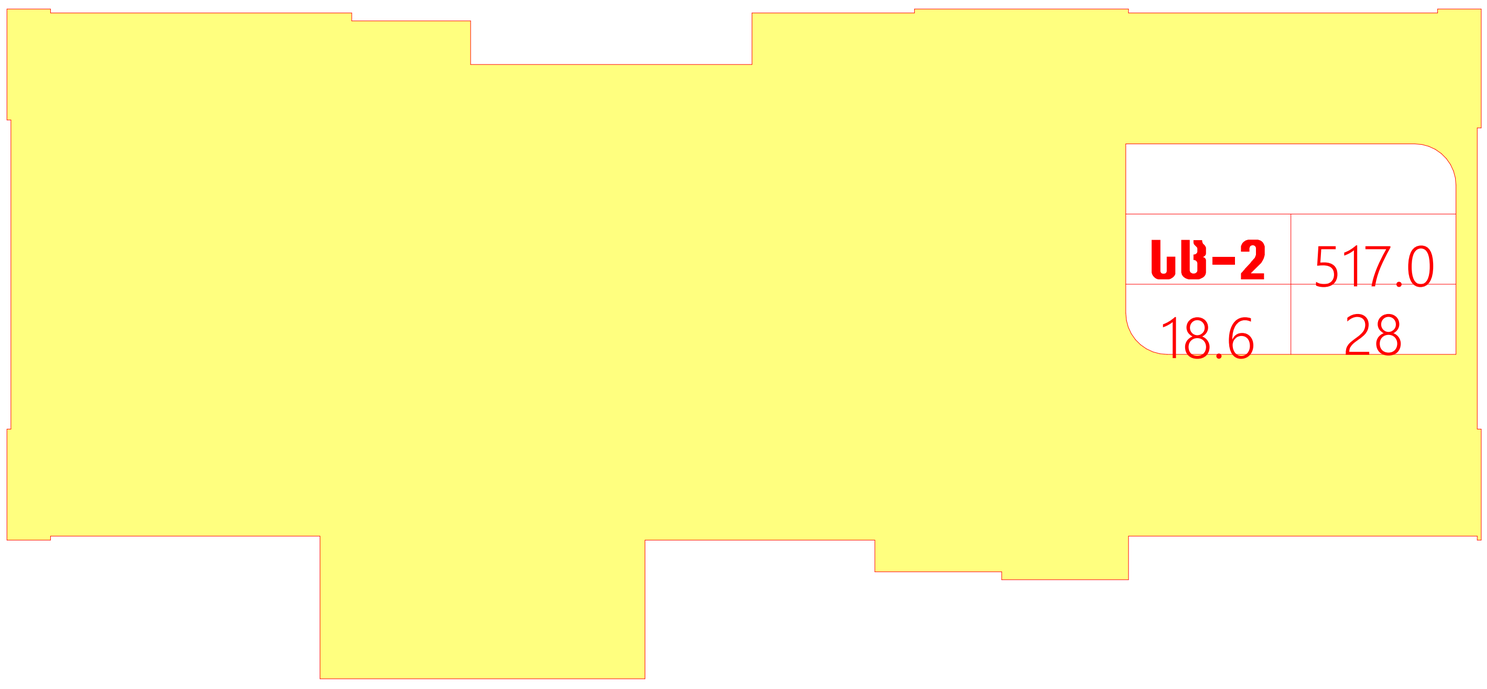

არქიტექტურული ნაწილი

ობიექტის მისამართი: ქ. თბილისი, ბიორბი ბრწყინვალის ქ. №46 ს.კ. 01.1006.001.205

ობიექტის დანიშნულება: მრავალბინიანი საცხოვრებელი სახლი

შეთანხმებული პროექტის ბრძანება №3737133 18.12.2017 წ.

მიწის ნაკვეთის გამოყენების (გაკ)რეკვიზიტები ბრძანების № 2851156 თარიღი:27.10.2016 წ.

კორექტირებული პროექტი

პიროგითი აღნიშვნები:

-2,200 მთლიანი კომპლექსის ნიშნული (აღრე შეთანხმებული პროექტით)

მე-4 ბლოკისთვის განსაზღვრული ნიშნული

ა ღერძის ხაზი

განაშენიანების რეგულირების ხაზი შკანა ეზოსთვის

შენიშვნები:

1. ყველა ზომები მოცემულია მმ-ში

საპროექტო ორგანიზაცია
შპს "ზუმა" ს.კ. 405265911

თანამდებობა	გვარი	ხელმოწერა
დირექტორი	მ. კვესელავა	
პრ. მთ. არქ	ზ. ლოლაშვილი	
დაამუშავა	ზ. ლოლაშვილი	

სართულის გეგმა 0.000, -1.500 და +1.000 ნიშნულებზე მ. 1:100

მასშტაბი	ფორმატი	სტადია	ფურცელი	ფურც-ბი
1:100		მ.პ		

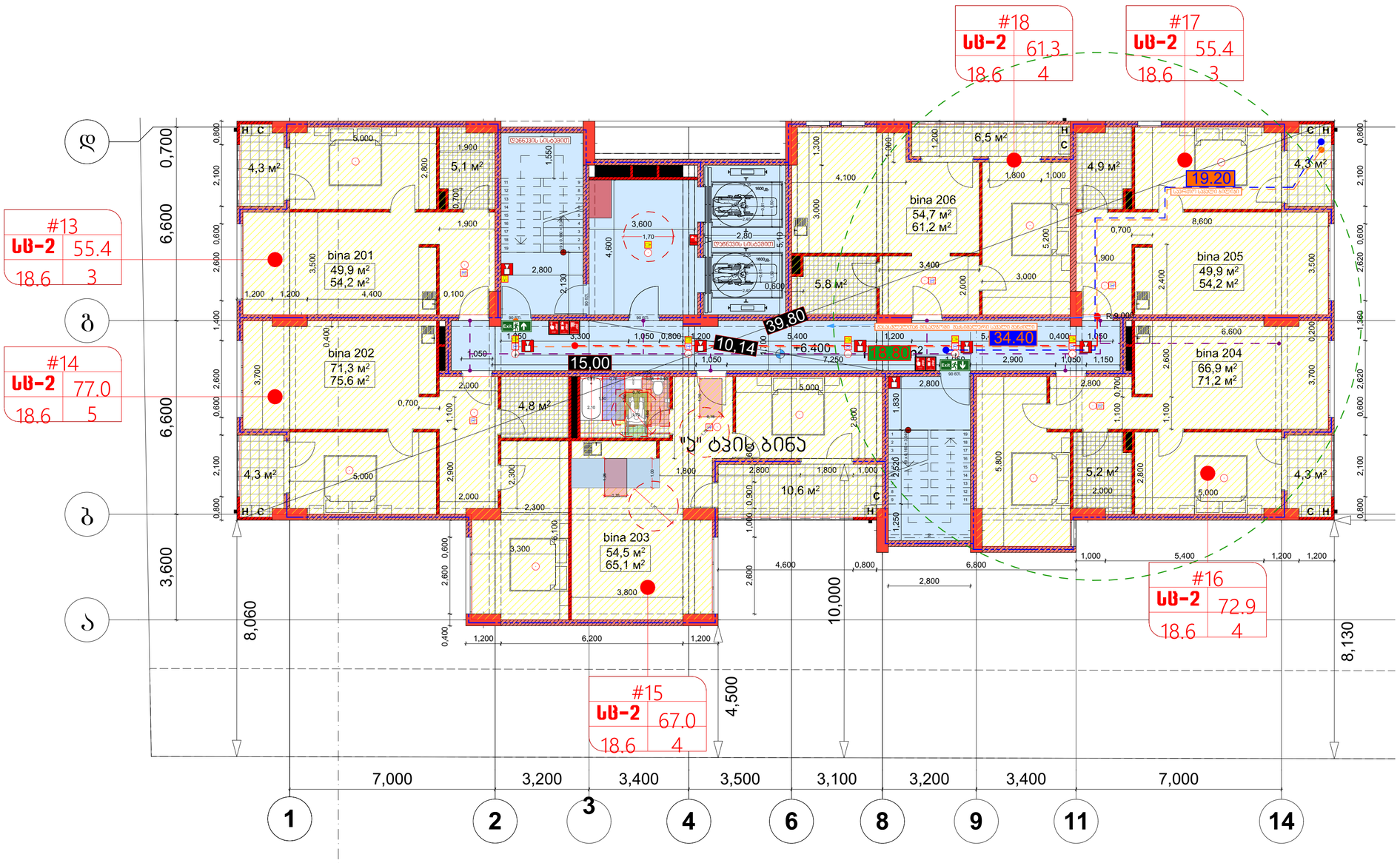

5

სართულის დაჯავებულობის საანგარიშო ჯროჯი +6.40 ნიშნულზე

(საცხოვრებელი)

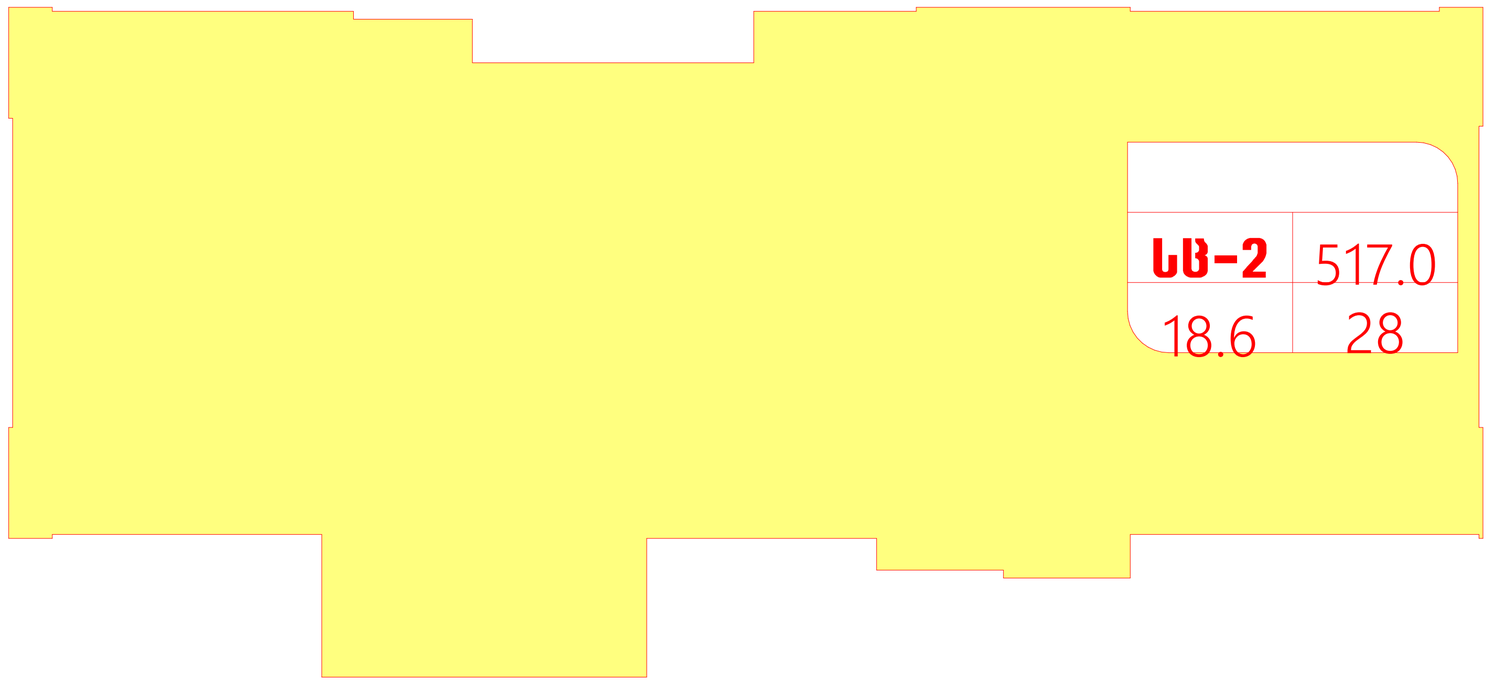

არქიტექტურული ნაწილი

ობიექტის მისამართი: ქ. თბილისი, ბიორგი ბრწყინვალის ქ. №46 ს.კ. 01.1006.001.205

ობიექტის დანიშნულება: მრავალბინიანი საცხოვრებელი სახლი

შეთანხმებული პროექტის ბრძანება №3737133 18.12.2017 წ.

მიწის ნაკვეთის გამოყენების (გაან)რეკვიზიტები ბრძანების № 2851156 თარიღი:27.10.2016 წ.

კორექტირებული პროექტი

პირობითი აღნიშვნები:

-2,200 მთლიანი კომპლექსის ნიშნული (აღრე შეთანხმებული პროექტით)

მე-4 ბლოკისთვის განსაზღვრული ნიშნული

ა ღერძის ხაზი

განაშენიანების რეგულირების ხაზი უკანა ეზოსთვის

შენიშვნები:

1. ყველა ზომები მოცემულია მმ-ში

საპროექტო ორგანიზაცია
შპს "ზუმა" ს.კ. 405265911

თანამდებობა	გვარი	ხელმოწერა
დირექტორი	მ. კვესელავა	
პრ. მთ. არქ	ზ. ლოლაშვილი	
დაამუშავა	ზ. ლოლაშვილი	

სართულის გეგმა 4.200 ნიშნულზე მ. 1:100

მასშტაბი	ფორმატი	სტადია	ფურცელი	ფურც-ბი
1:100		მ.პ		

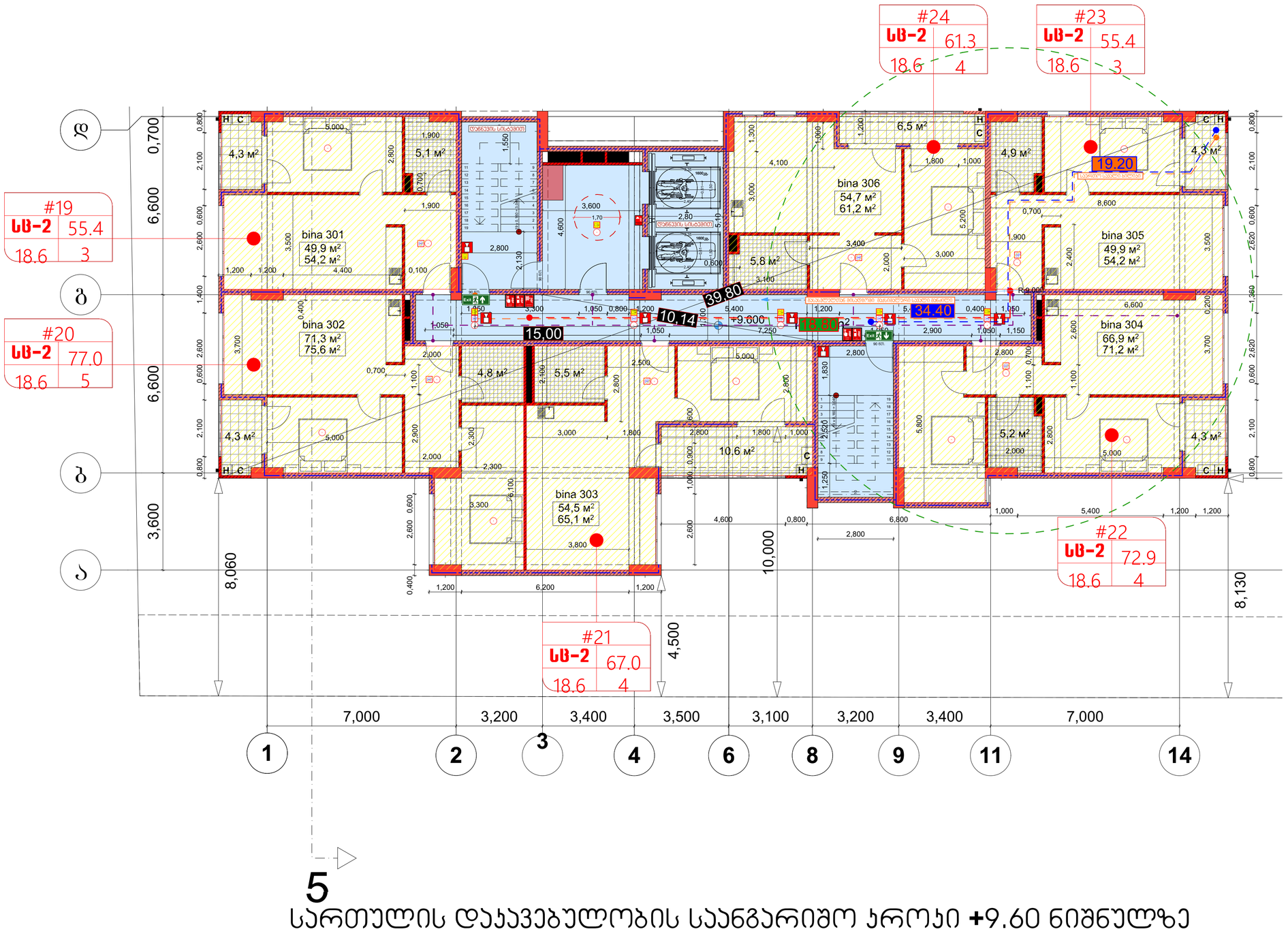

5

სართულის დაკავებულობის საანგარიშო ჯროკი +9.60 ნიშნულზე

(საცხოვრებელი)

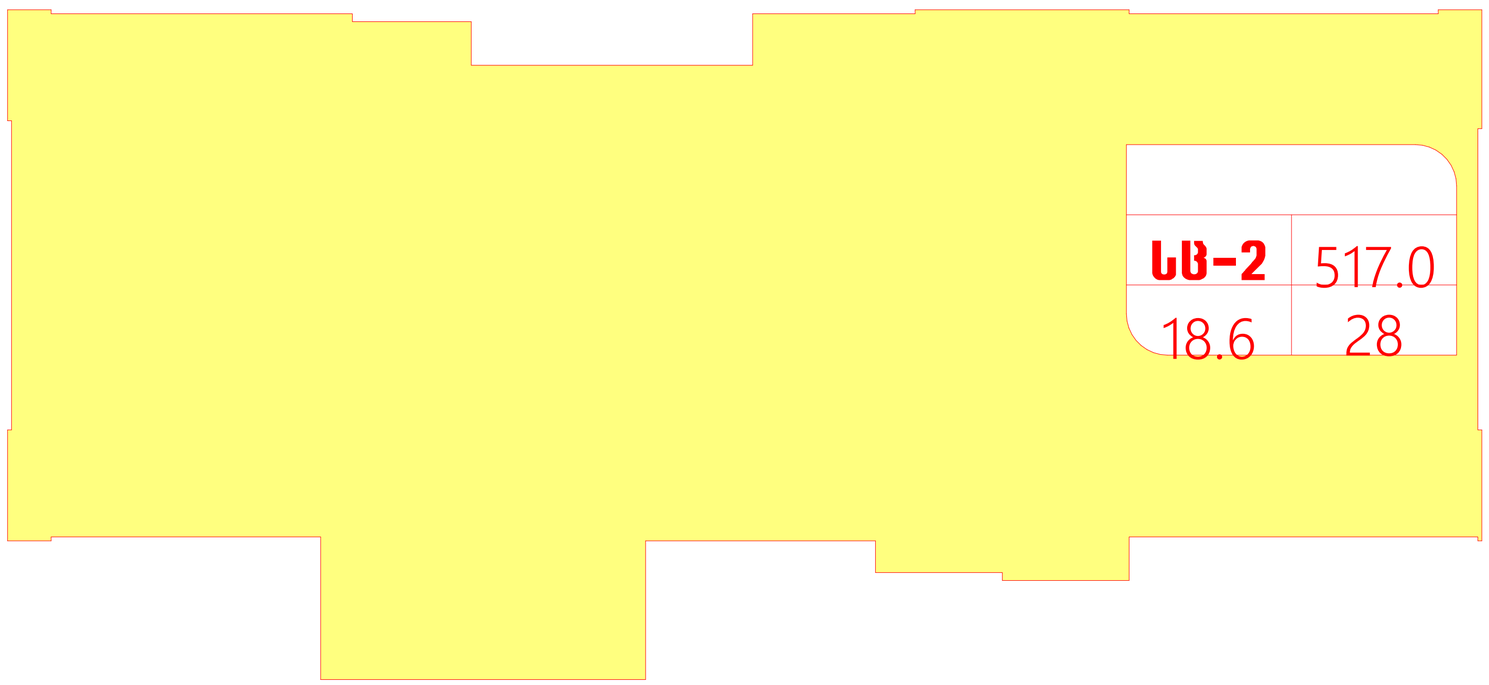

არქიტექტურული ნაწილი

ობიექტის მისამართი: ქ. თბილისი, ბიორბი ბრწყინვალის ქ. №46 ს.კ. 01.1006.001.205

ობიექტის დანიშნულება: მრავალბინიანი საცხოვრებელი სახლი

შეთანხმებული პროექტის ბრძანება №3737133 18.12.2017 წ.

მიწის ნაკვეთის გამოყენების (ბაპი)რეკვიზიტები ბრძანების № 2851156 თარიღი:27.10.2016 წ.

კორექტირებული პროექტი

პირობითი აღნიშვნები:

-2,200 მთლიანი კომპლექსის ნიშნული (აღრე შეთანხმებული პროექტით)

მე-4 ბლოკისთვის განსაზღვრული ნიშნული

ა ღერძის ხაზი

განაშენიანების რეგულირების ხაზი შპანა ეზოსთვის

შენიშვნები:

1. ყველა ზომები მოცემულია მმ-ში

საპროექტო ორგანიზაცია
შპს "ზუმა" ს.კ. 405265911

თანამდებობა	გვარი	ხელმოწერა
დირექტორი	მ. კვესელავა	
პრ. მთ. არქ	ზ. ლოლაშვილი	
დაამუშავა	ზ. ლოლაშვილი	

სართულის გეგმა 7.400 ნიშნულზე მ. 1:100

მასშტაბი	ფორმატი	სტადია	ფურცელი	ფურც-ბი
1:100		მპ		

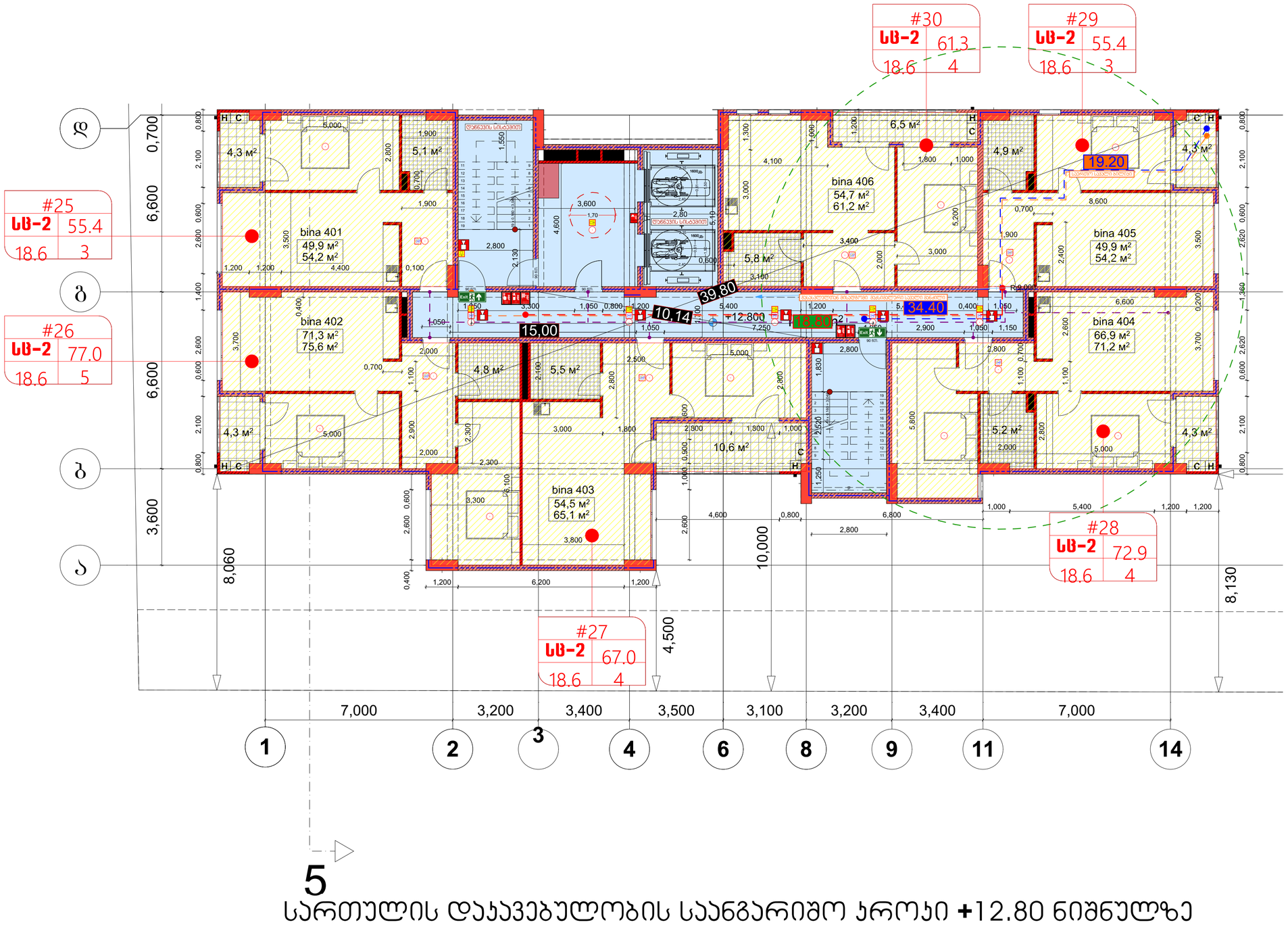

5

სართულის დაჯავებულობის საანგარიშო ჯროჯი +12.80 ნიშნულზე

(საცხოვრებელი)

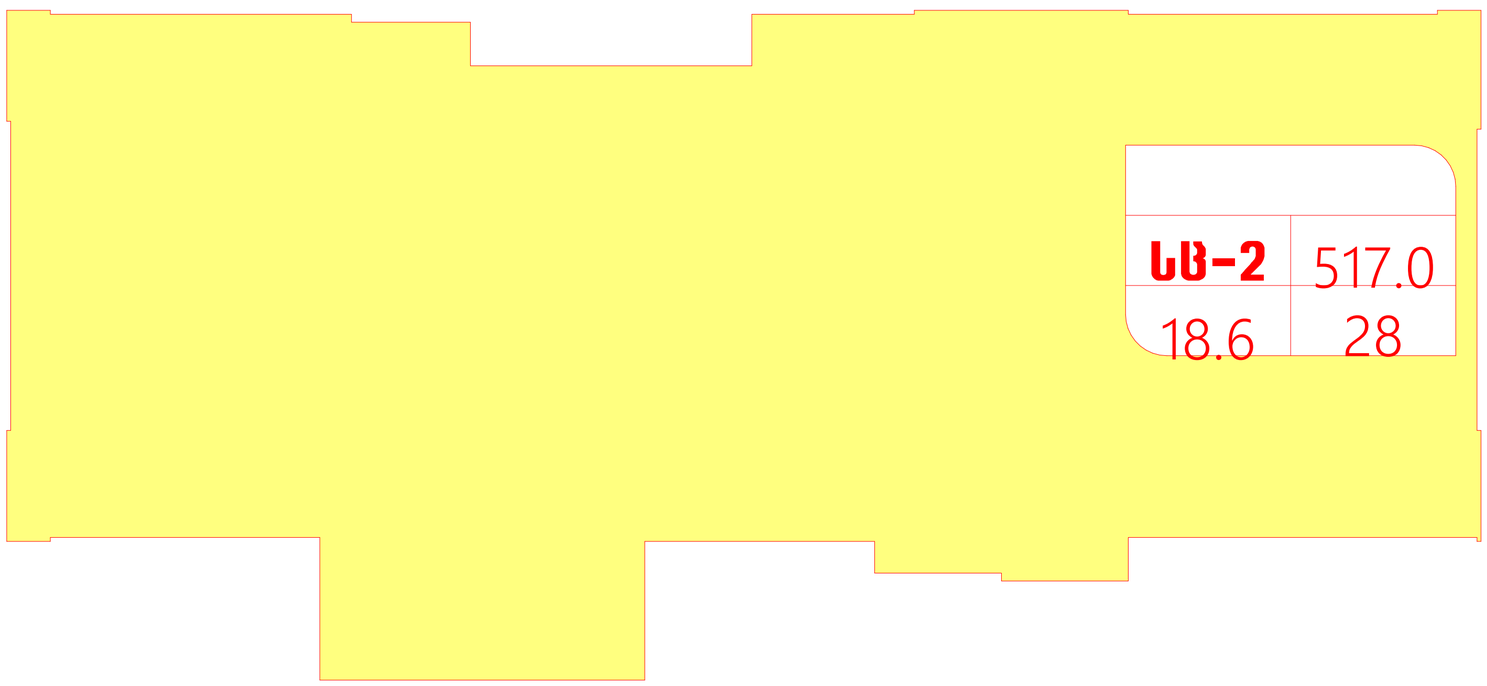

არქიტექტურული ნაწილი

ობიექტის მისამართი: ქ. თბილისი, ბიორბი ბრწყინვალის ქ. №46 ს.კ. 01.1006.001.205

ობიექტის დანიშნულება: მრავალბინიანი საცხოვრებელი სახლი

შეთანხმებული პროექტის ბრძანება №3737133 18.12.2017 წ.

მიწის ნაკვეთის გამოყენების (ბაპი)რეკვიზიტები ბრძანების № 2851156 თარიღი:27.10.2016 წ.

კორექტირებული პროექტი

პირობითი აღნიშვნები:

-2,200 მთლიანი კომპლექსის ნიშნული (აღრე შეთანხმებული პროექტით)

მე-4 ბლოკისთვის განსაზღვრული ნიშნული

ა ღერძის ხაზი

ბანაშენიანების რეგულირების ხაზი უპანა ეზოსთვის

შენიშვნები:

1. ყველა ზომები მოცემულია მმ-ში

საპროექტო ორგანიზაცია
შპს "ზუმა" ს.კ. 405265911

თანამდებობა	გვარი	ხელმოწერა
დირექტორი	მ. კვესელავა	
პრ. მთ. არქ	ზ. ლოლაშვილი	
დაამუშავა	ზ. ლოლაშვილი	

სართულის გეგმა 10.600 ნიშნულზე მ. 1:100

მასშტაბი	ფორმატი	სტადია	ფურცელი	ფურც-ბი
1:100		მ.პ		

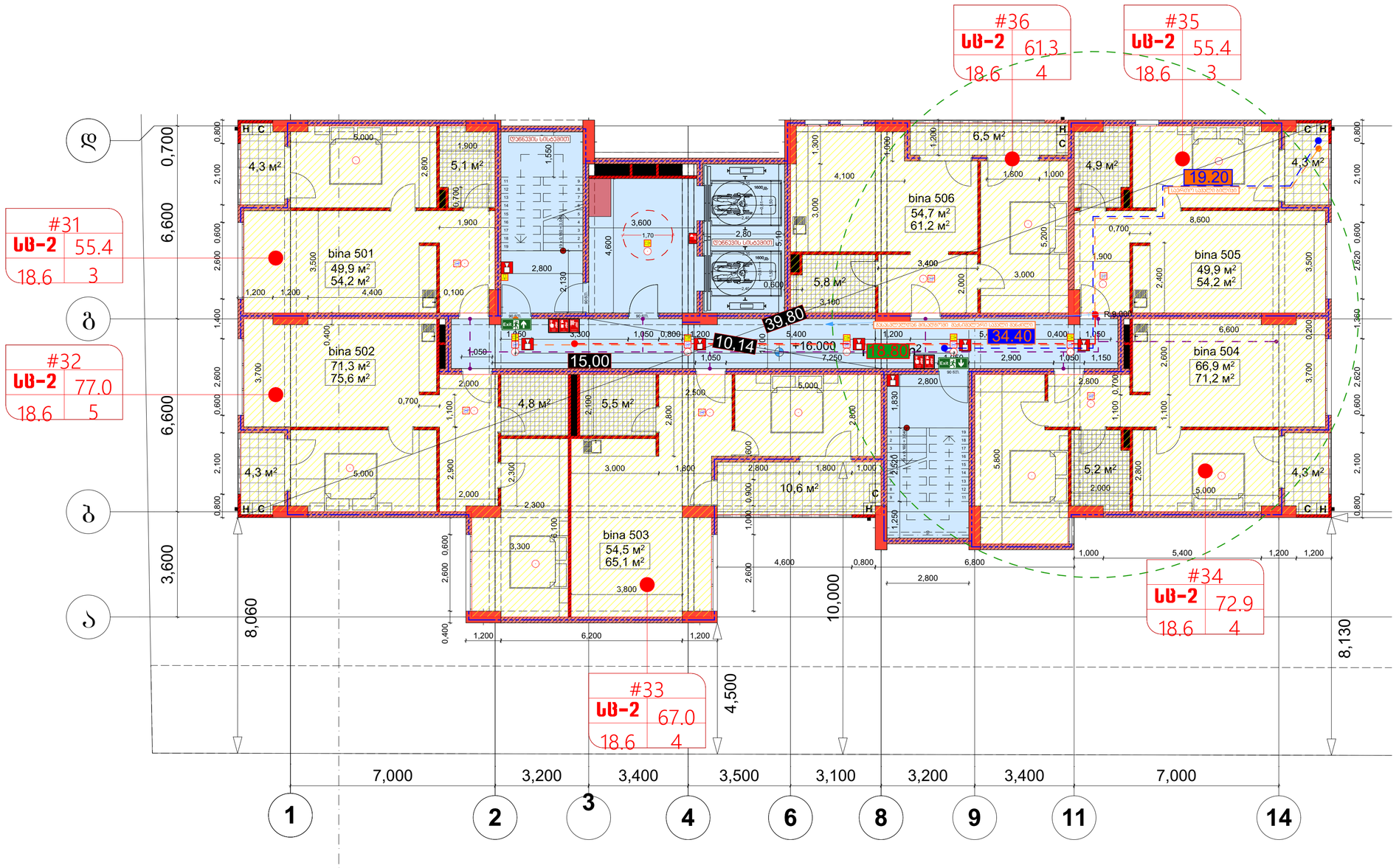

5

სართულის დაჯავებულობის საანგარიშო ჯროჯი +16.00 ნიშნულზე

(საცხოვრებელი)

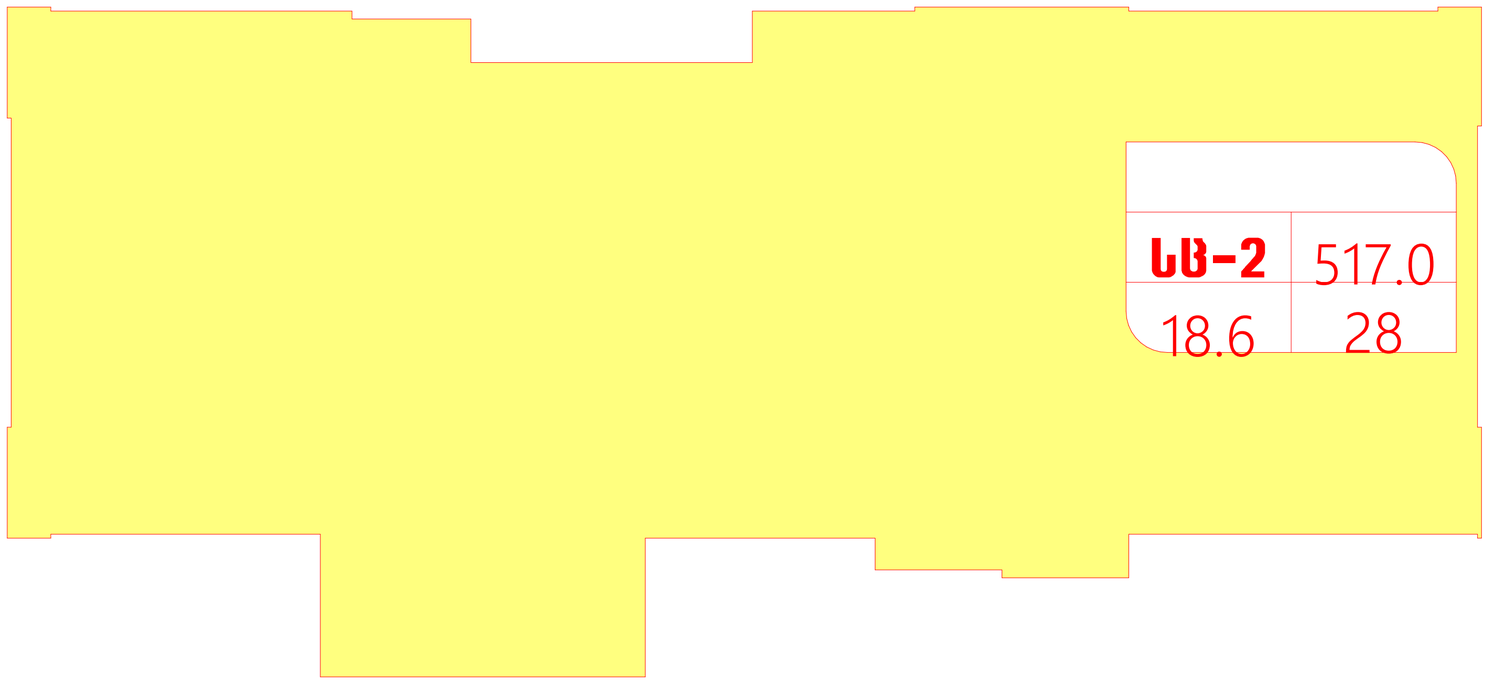

არქიტექტურული ნაწილი

ობიექტის მისამართი: ქ. თბილისი, ბიორგი პრწყინვალის ქ. №46 ს.კ. 01.1006.001.205

ობიექტის დანიშნულება: მრავალბინიანი საცხოვრებელი სახლი

შეთანხმებული პროექტის ბრძანება №3737133 18.12.2017 წ.

მიწის ნაკვეთის გამოყენების (გაპ)რეკვიზიტები ბრძანების № 2851156 თარიღი:27.10.2016 წ.

კორექტირებული პროექტი

პირობითი აღნიშვნები:

-2,200 მთლიანი კომპლექსის ნიშნული (აღრე შეთანხმებული პროექტით)

მე-4 ბლოკისთვის განსაზღვრული ნიშნული

ა დერძის ხაზი

განაშენიანების რეგულირების ხაზი შკანა ეზოსთვის

შენიშვნები:

1. ყველა ზომები მოცემულია მმ-ში

საპროექტო ორგანიზაცია
შპს "ზუმა" ს.კ. 405265911

თანამდებობა	გვარი	ხელმოწერა
დირექტორი	მ. კვესელავა	
პრ. მთ. არქ	ზ. ლოლაშვილი	
დაამუშავა	ზ. ლოლაშვილი	

სართულის ბეგმა 13.800 ნიშნულზე მ. 1:100

მასშტაბი	ფორმატი	სტადია	ფურცელი	ფურც-ბი
1:100		მპ		

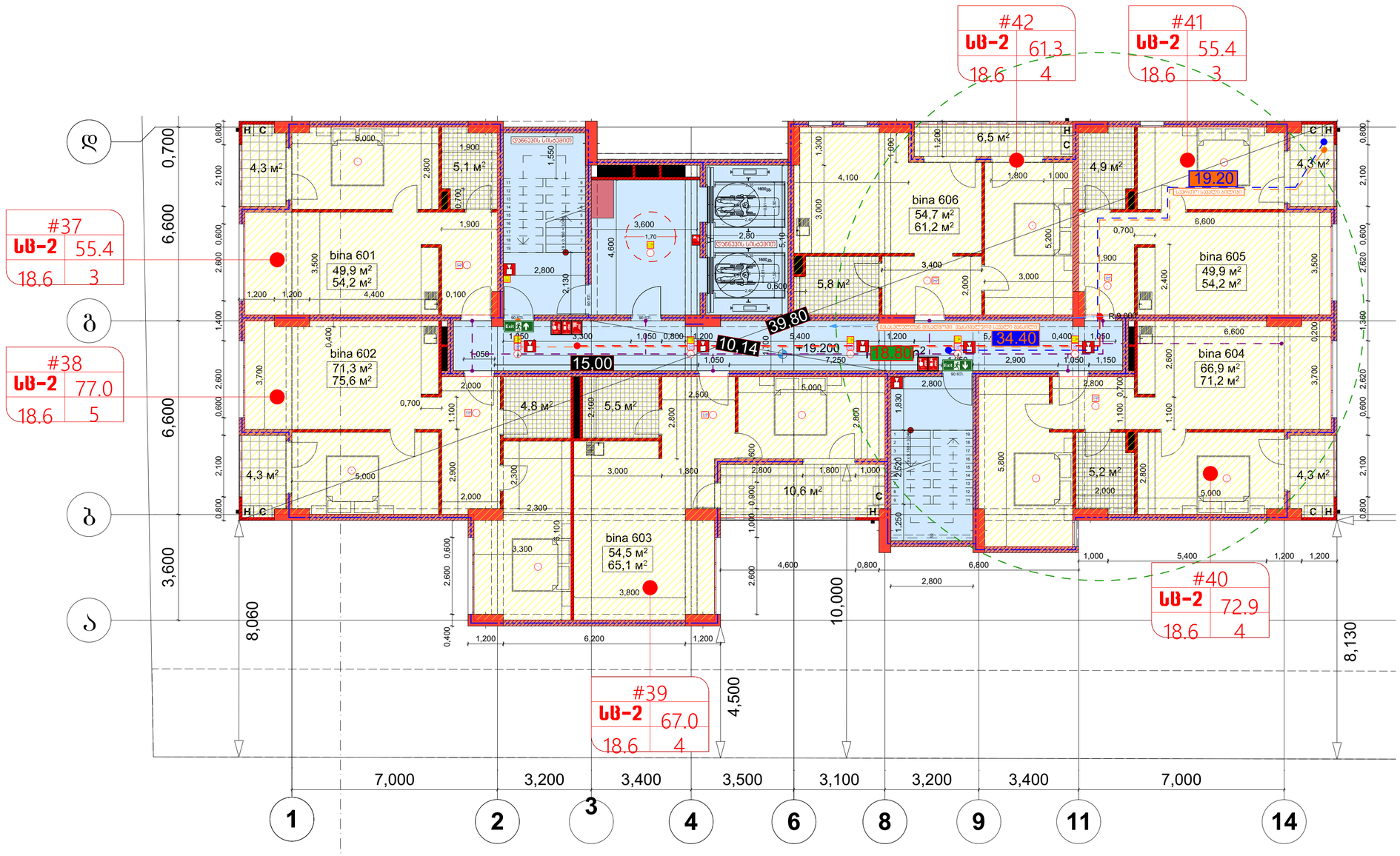

5

სართულის დაჯავებულობის საანგარიშო ჯროჯი +19.20 ნიშნულზე (საცხოვრებელი)

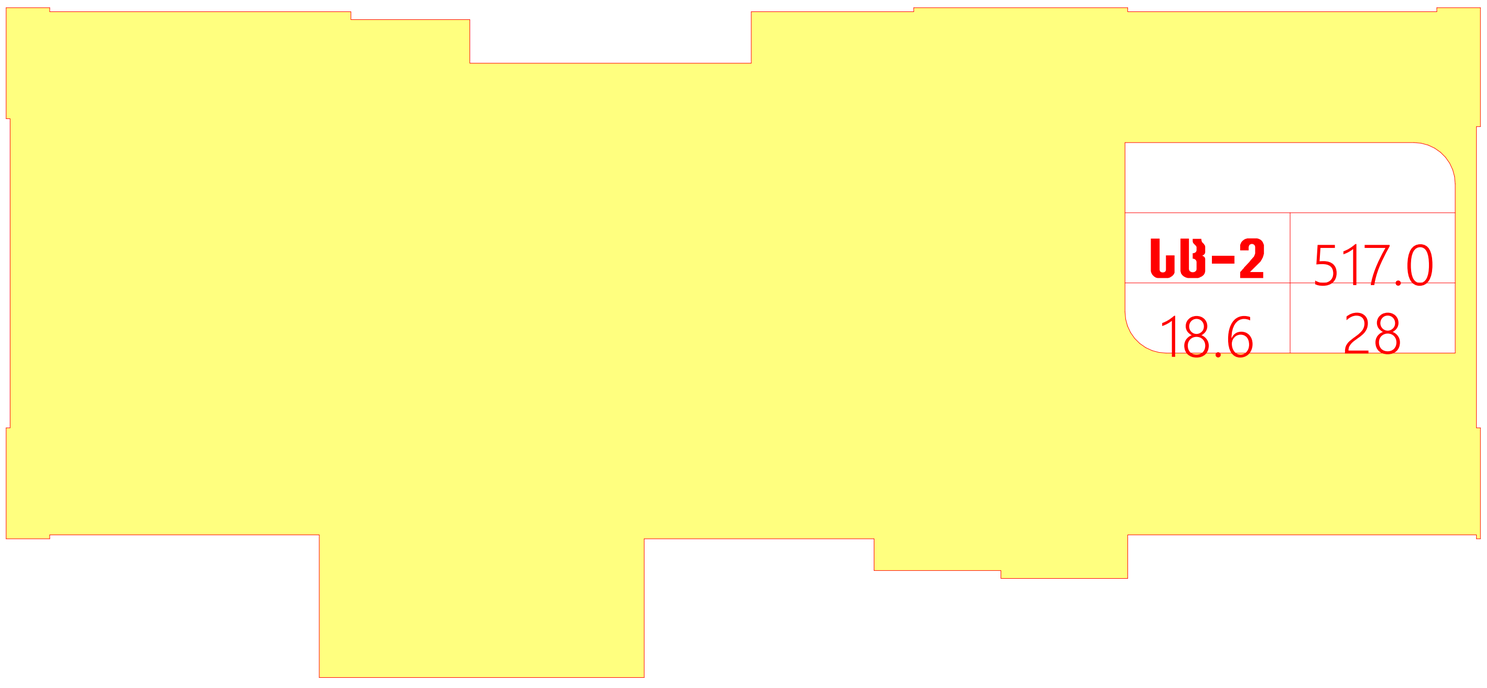

არქიტექტურული ნაწილი

ობიექტის მისამართი: ქ. თბილისი, ბიორბი ბრწყინვალის ქ. №46 ს.კ. 01.1006.001.205

ობიექტის დანიშნულება: მრავალბინიანი საცხოვრებელი სახლი

შეთანხმებული პროექტის ბრძანება №3737133 18.12.2017 წ.

მიწის ნაკვეთის გამოყენების (ბაპი)რეკვიზიტები ბრძანების № 2851156 თარიღი:27.10.2016 წ.

კორექტირებული პროექტი

პირობითი აღნიშვნები:

-2,200 მთლიანი კომპლექსის ნიშნული (აღრე შეთანხმებული პროექტით)

მე-4 ბლოკისთვის განსაზღვრული ნიშნული

ა ღერძის ხაზი

განაშენიანების რეგულირების ხაზი შპანა ეზოსთვის

შენიშვნები:

1. ყველა ზომები მოცემულია მმ-ში

საპროექტო ორგანიზაცია
შპს "ზუმა" ს.კ. 405265911

თანამდებობა	გვარი	ხელმოწერა
დირექტორი	მ. კვესელავა	
პრ. მთ. არქ	ზ. ლოლაშვილი	
დაამუშავა	ზ. ლოლაშვილი	

სართულის გეგმა 17.000 ნიშნულზე მ. 1:100

მასშტაბი	ფორმატი	სტადია	ფურცელი	ფურც-ბი
1:100		მპ		

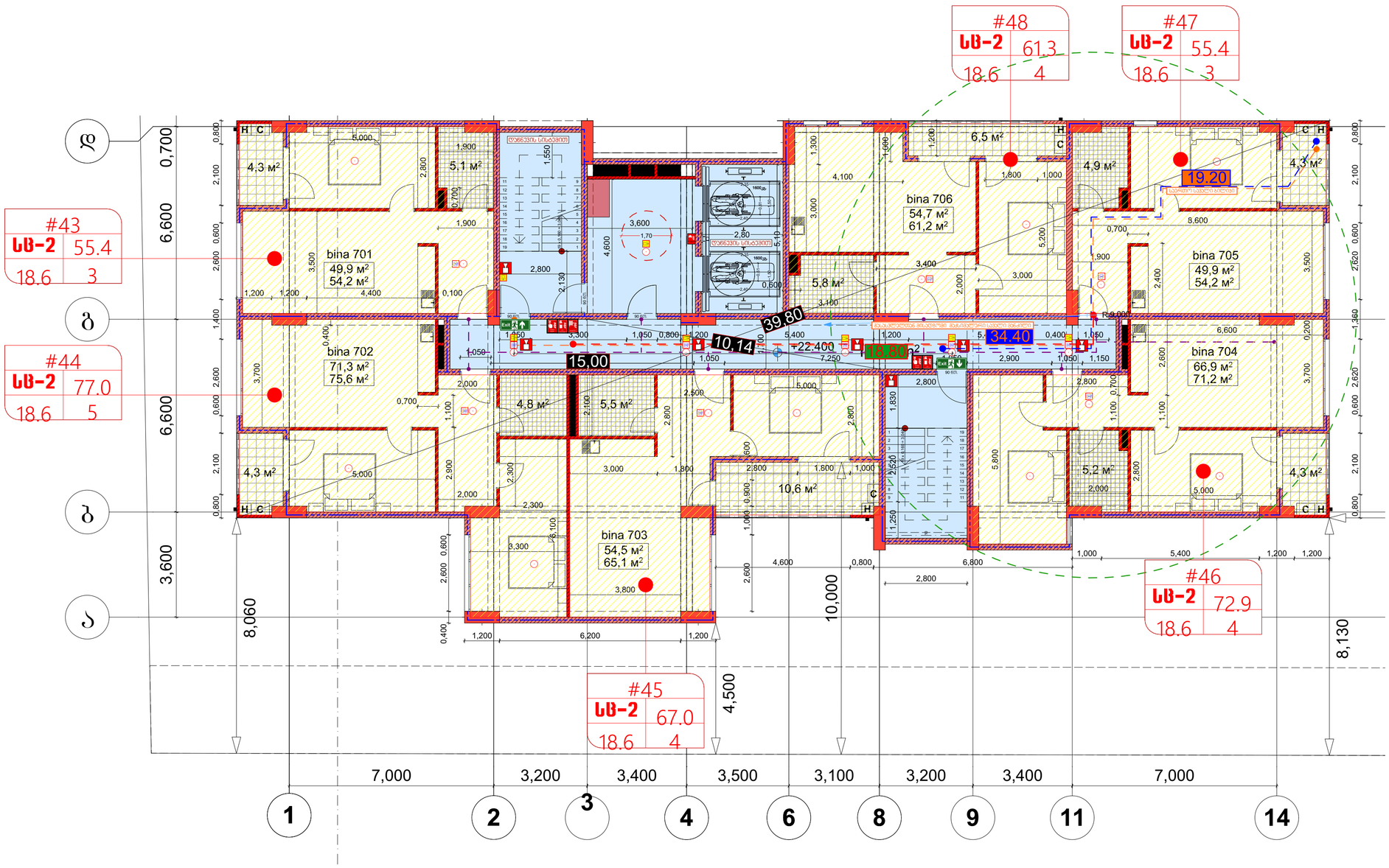

5

სართულის დაჯავებულობის საანგარიშო ჯროჯი +22.40 ნიშნულზე

(საცხოვრებელი)

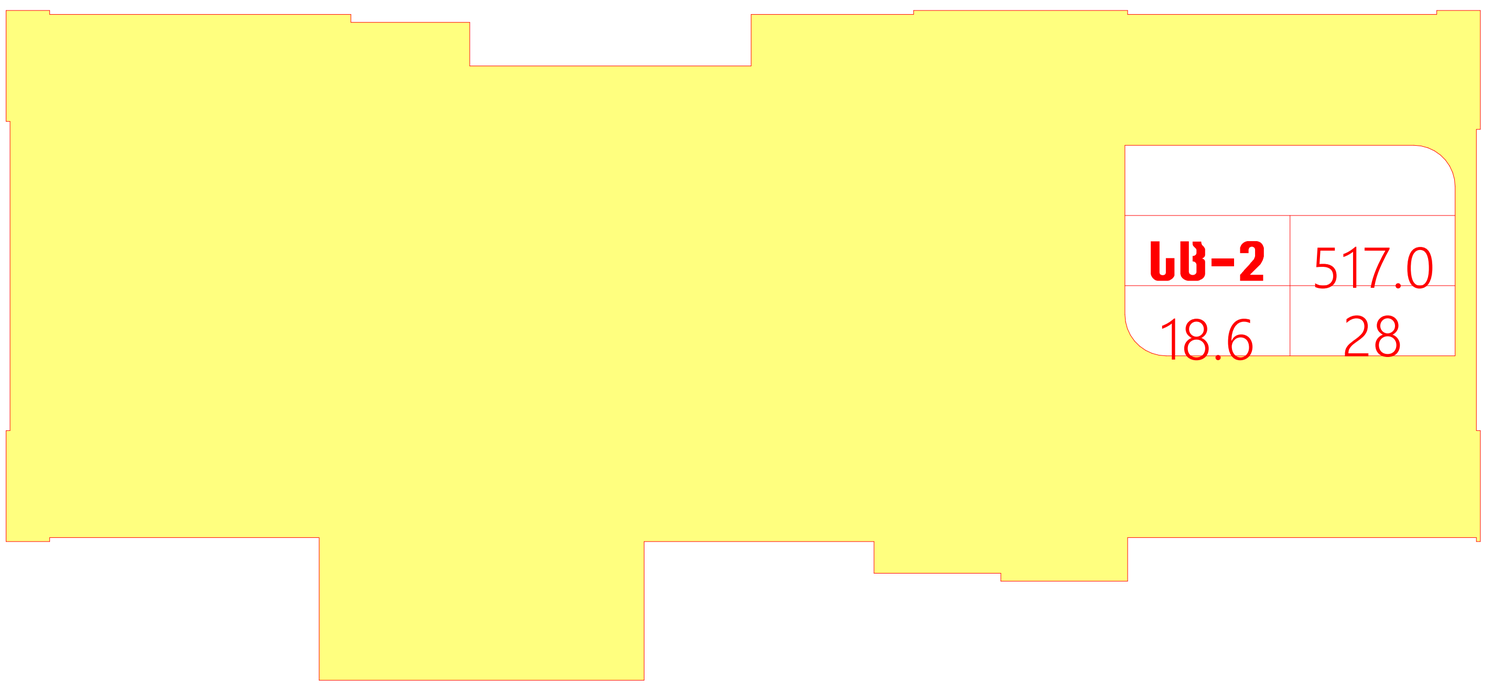

არქიტექტურული ნაწილი

ობიექტის მისამართი: ქ. თბილისი, ბიორგი ბრწყინვალის ქ. №46 ს.კ. 01.1006.001.205

ობიექტის დანიშნულება: მრავალბინიანი საცხოვრებელი სახლი

შეთანხმებული პროექტის ბრძანება №3737133 18.12.2017 წ.

მიწის ნაკვეთის გამოყენების (გაან)რეკვიზიტები ბრძანების № 2851156 თარიღი:27.10.2016 წ.

კორექტირებული პროექტი

პირობითი აღნიშვნები:

-2,200 მთლიანი კომპლექსის ნიშნული (აღრე შეთანხმებული პროექტით)

მე-4 ბლოკისთვის განსაზღვრული ნიშნული

ა ღერძის ხაზი

განაშენიანების რეგულირების ხაზი უკანა ეზოსთვის

შენიშვნები:

1. ყველა ზომები მოცემულია მმ-ში

საპროექტო ორგანიზაცია
შპს "ზუმა" ს.კ. 405265911

თანამდებობა	გვარი	ხელმოწერა
დირექტორი	მ. კვესელავა	
პრ. მთ. არქ	ზ. ლოლაშვილი	
დაამუშავა	ზ. ლოლაშვილი	

სართულის გეგმა 20.200 ნიშნულზე მ. 1:100

მასშტაბი	ფორმატი	სტადია	ფურცელი	ფურც-ბი
1:100		მ.პ		

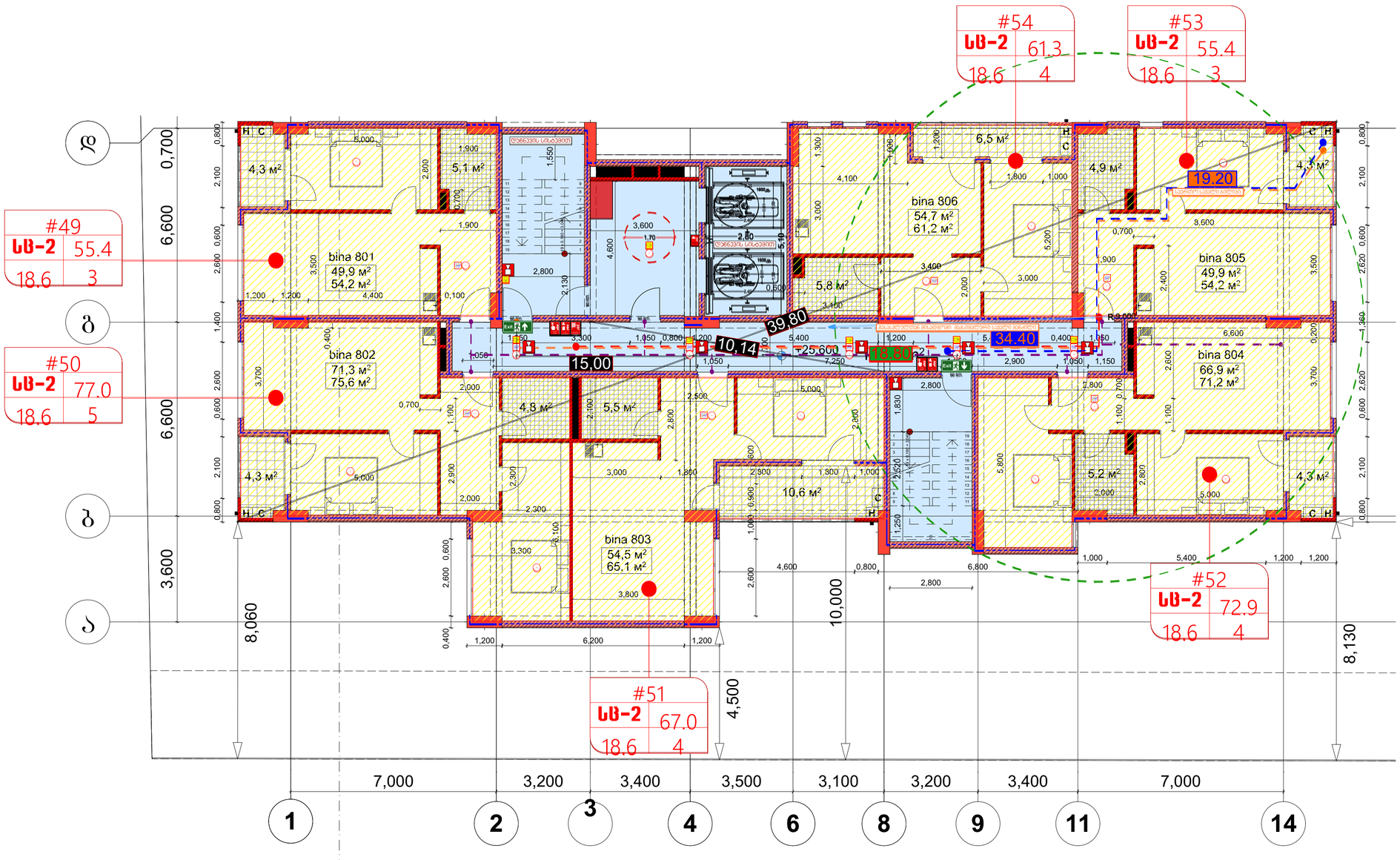

5

სართულის დაჯავებულობის საანგარიშო ჯროჯი +25.60 ნიშნულზე

(საცხოვრებელი)

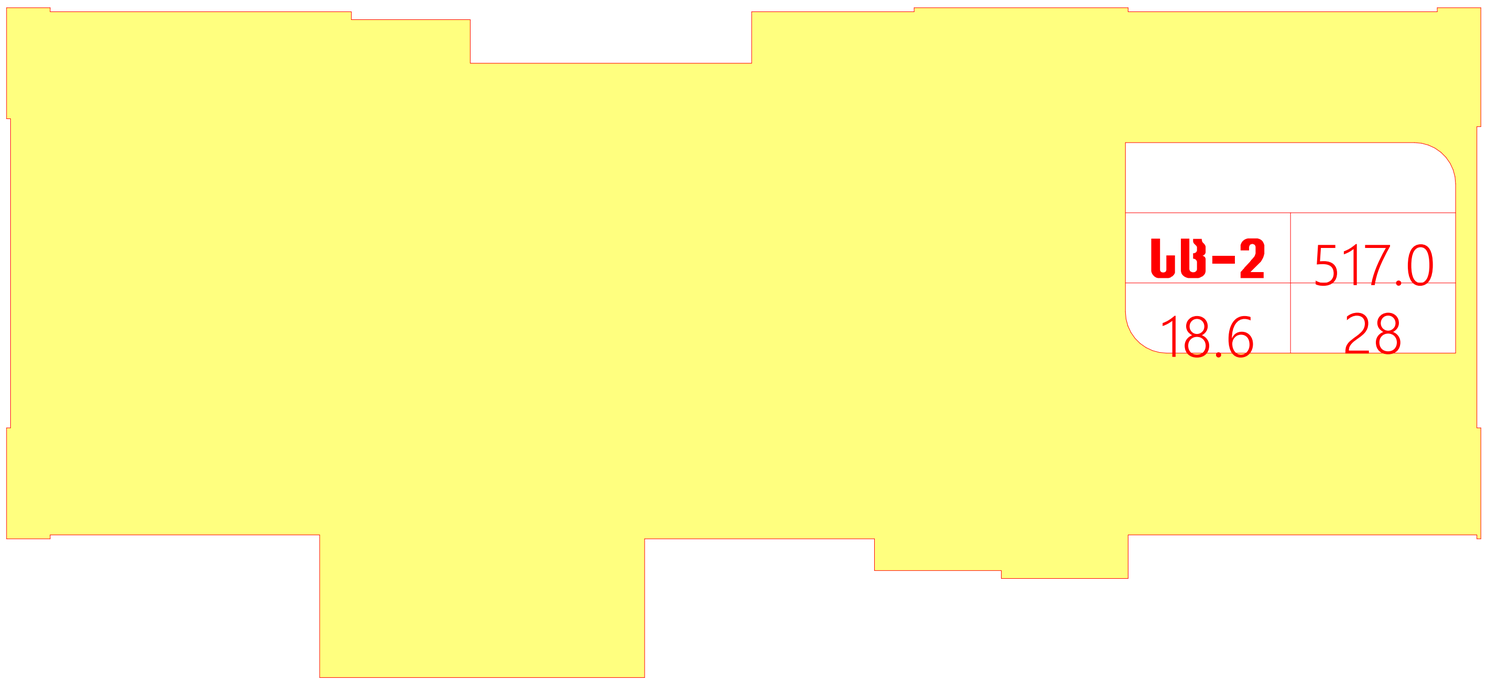

არქიტექტურული ნაწილი

ობიექტის მისამართი: ქ. ობილისი, ბიორგი ბრწყინვალის ქ. №46 ს.კ. 01.1006.001.205

ობიექტის დანიშნულება: მრავალბინიანი საცხოვრებელი სახლი

შეთანხმებული პროექტის ბრძანება №3737133 18.12.2017 წ.

მიწის ნაკვეთის გამოყენების (ბაკი)რეკვიზიტები ბრძანების № 2851156 თარიღი:27.10.2016 წ.

კორექტირებული პროექტი

პირობითი აღნიშვნები:

-2,200 მთლიანი კომპლექსის ნიშნული (აღრე შეთანხმებული პროექტით)

მე-4 ბლოკისთვის განსაზღვრული ნიშნული

ა ღერძის ხაზი

განაშენიანების რეგულირების ხაზი უკანა ეზოსთვის

შენიშვნები:

1. ყველა ზომები მოცემულია მმ-ში

საპროექტო ორგანიზაცია
შპს "ზუმა" ს.კ. 405265911

თანამდებობა	გვარი	ხელმოწერა
დირექტორი	მ. კვესელავა	
პრ. მთ. არქ	ზ. ლოლაშვილი	
დაამუშავა	ზ. ლოლაშვილი	

სართულის ბეჭმა 23.400 ნიშნულზე მ. 1:100

მასშტაბი	ფორმატი	სტადია	ფურცელი	ფურც-ბი
1:100		მპ		

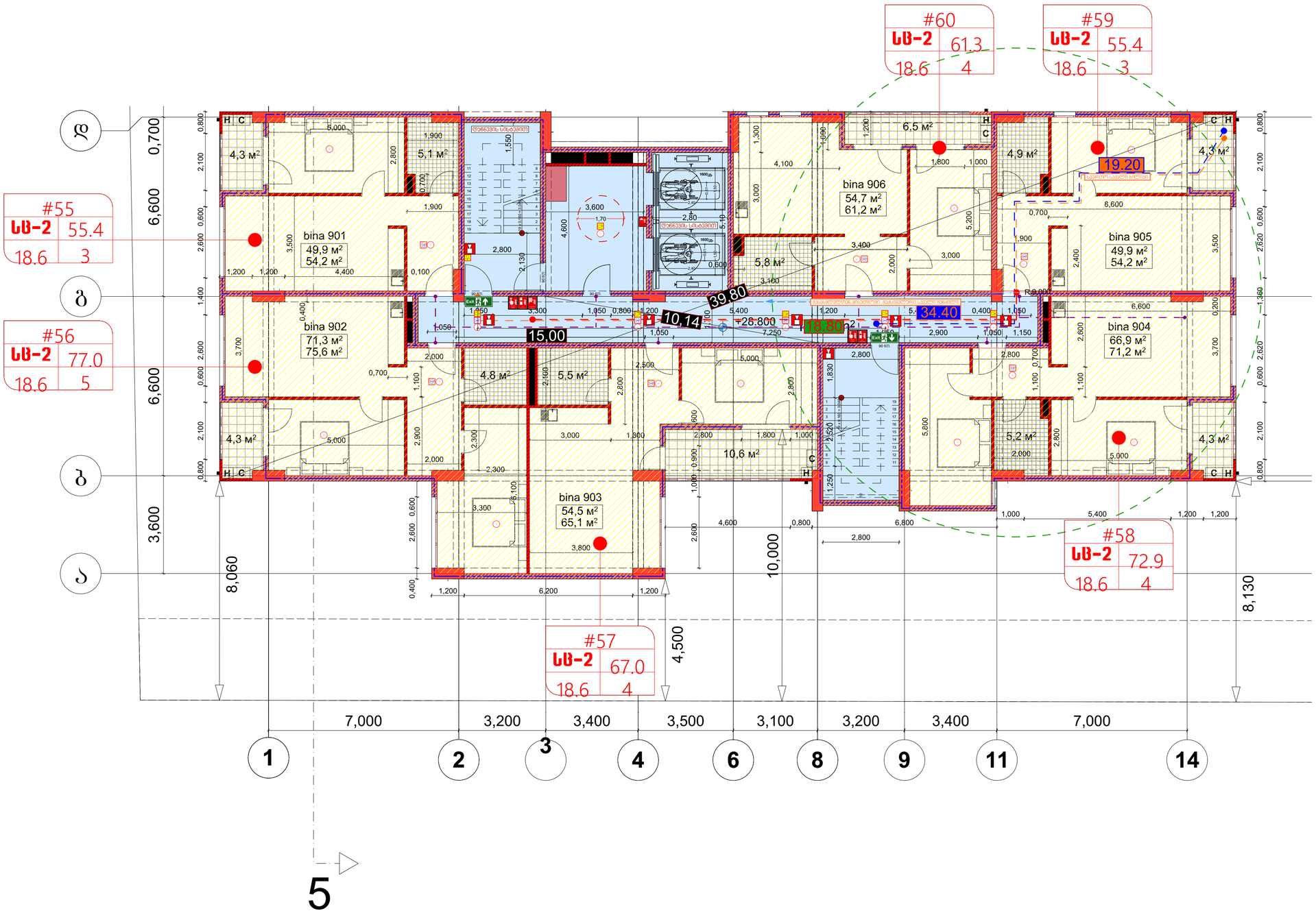

5

სართულის დაჯავებულობის საანგარიშო ჯროჯი +28.80 ნიშნულზე

(საცხოვრებელი)

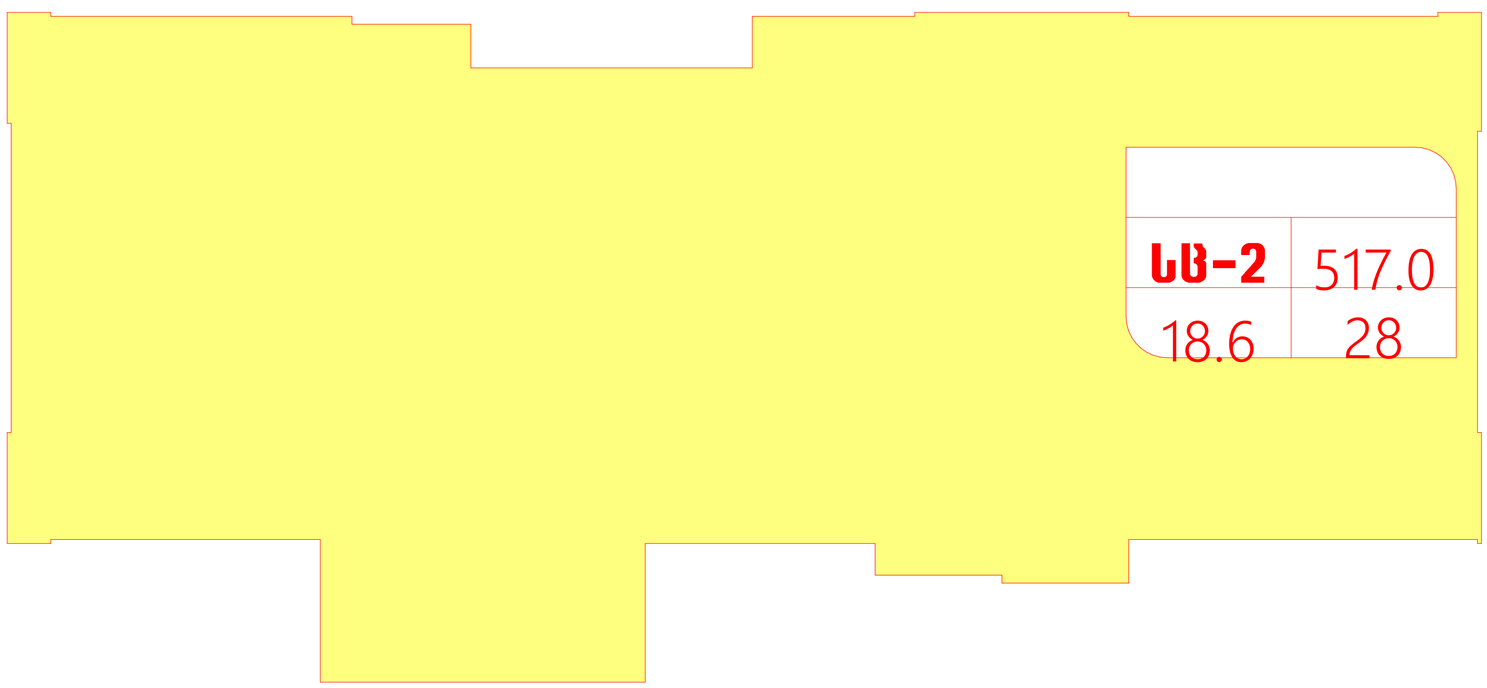

არქიტექტურული ნაწილი

ობიექტის მისამართი: ქ. თბილისი, ბიორბო ბრწყინვალის ქ. №46 ს.კ. 01.1006.001.205

ობიექტის დანიშნულება: მრავალბინიანი საცხოვრებელი სახლი

შეთანხმებული პროექტის ბრძანება №3737133 18.12.2017 წ.

მიწის ნაკვეთის გამოყენების (ბაპი)რეკვიზიტები ბრძანების № 2851156 თარიღი:27.10.2016 წ.

კორექტირებული პროექტი

პიროგითი აღნიშვნები:

-2,200 მთლიანი კომპლექსის ნიშნული (აღრე შეთანხმებული პროექტით)

მე-4 ბლოკისთვის განსაზღვრული ნიშნული

ა ღერძის ხაზი

განაშენიანების რეგულირების ხაზი უკანა ეზოსთვის

შენიშვნები:

1. ყველა ზომები მოცემულია მმ-ში

საპროექტო ორგანიზაცია
შპს "ზუმა" ს.კ. 405265911

თანამდებობა	გვარი	ხელმოწერა
დირექტორი	მ. კვესელავა	
პრ. მთ. არქ	ზ. ლოლაშვილი	
დაამუშავა	ზ. ლოლაშვილი	

სართულის გეგმა 26.600 ნიშნულზე მ. 1:100

მასშტაბი	ფორმატი	სტადია	ფურცელი	ფურც-ბი
1:100		მ.პ		

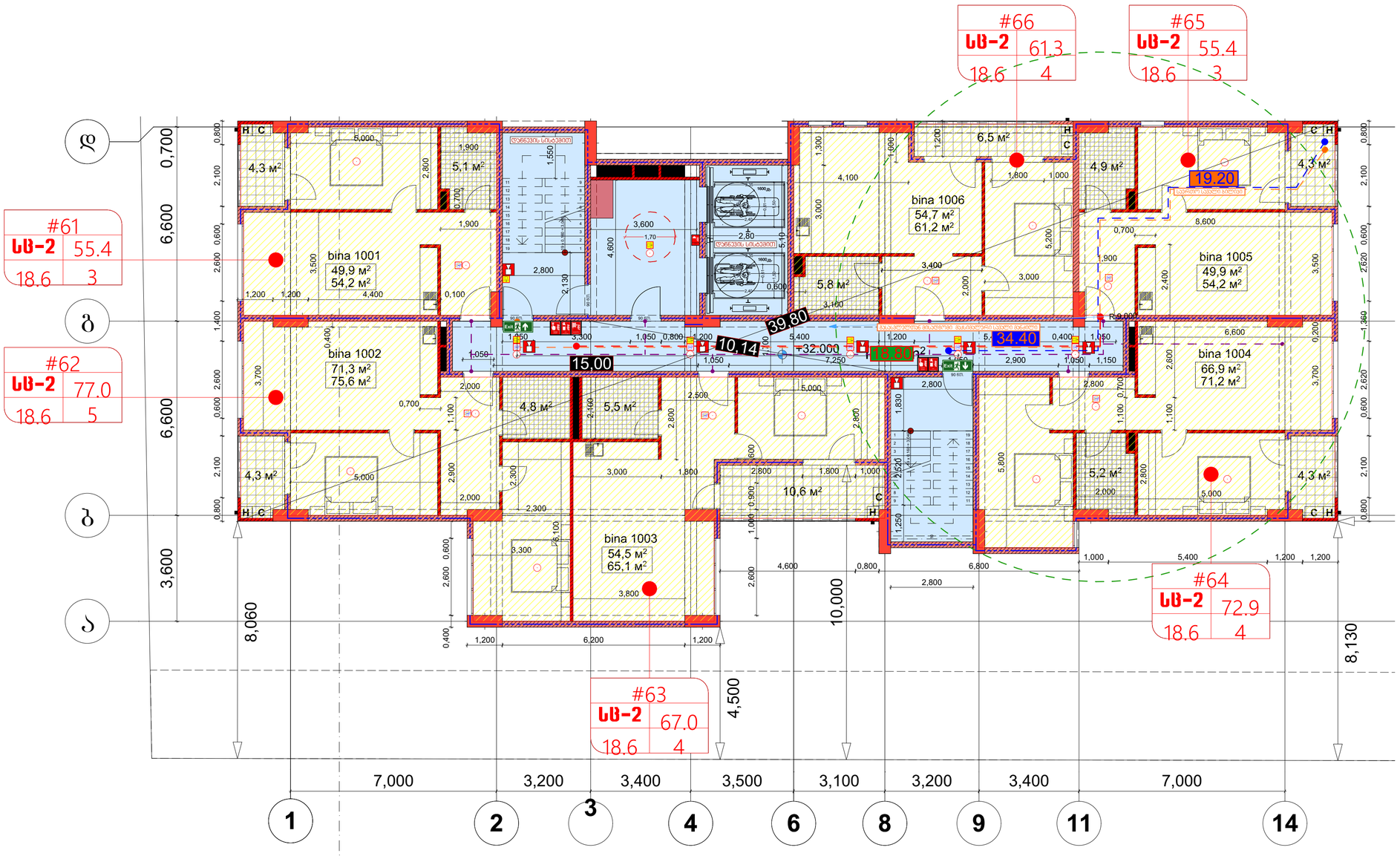

5

სართულის დაჯავებულობის საანგარიშო ჯროჯი +32.00 ნიშნულზე

(საცხოვრებელი)

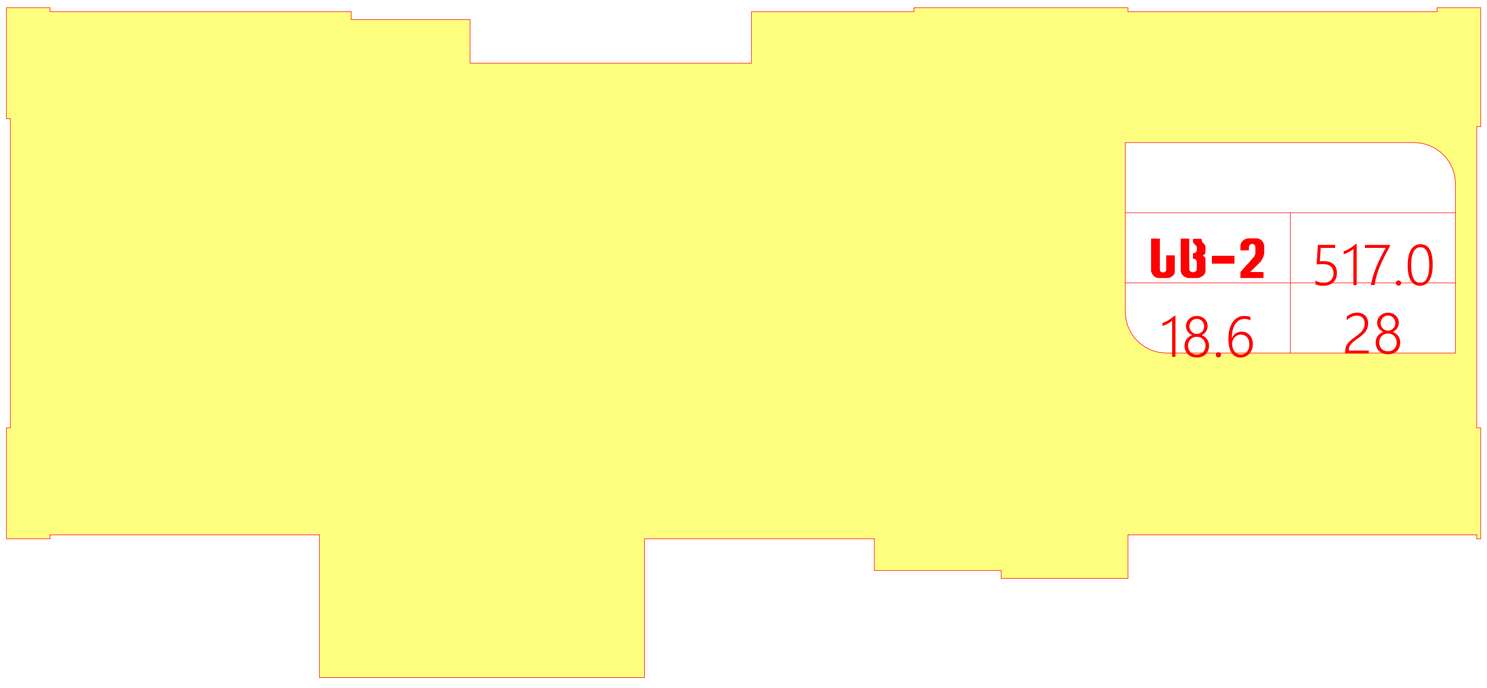

არქიტექტურული ნაწილი

ობიექტის მისამართი: ქ. თბილისი, ბიორბი ბრწყინვალის ქ. №46 ს.კ. 01.1006.001.205

ობიექტის დანიშნულება: მრავალბინიანი საცხოვრებელი სახლი

შეთანხმებული პროექტის ბრძანება №3737133 18.12.2017 წ.

მიწის ნაკვეთის გამოყენების (ბაპი)რეკვიზიტები ბრძანების № 2851156 თარიღი:27.10.2016 წ.

კორექტირებული პროექტი

პიროგითი აღნიშვნები:

-2,200 მთლიანი კომპლექსის ნიშნული (აღრე შეთანხმებული პროექტით)

მე-4 ბლოკისთვის განსაზღვრული ნიშნული

ა დერძის ხაზი

განაშენიანების რეგულირების ხაზი უკანა ეზოსთვის

შენიშვნები:

1. ყველა ზომები მოცემულია მმ-ში

საპროექტო ორგანიზაცია
შპს "ზუმა" ს.კ. 405265911

თანამდებობა	გვარი	ხელმოწერა
დირექტორი	მ. კვესელავა	
პრ. მთ. არქ	ზ. ლოლაშვილი	
დაამუშავა	ზ. ლოლაშვილი	

სართულის გეგმა 29.800 ნიშნულზე მ. 1:100

მასშტაბი	ფორმატი	სტადია	ფურცელი	ფურც-ბი
1:100		მპ		

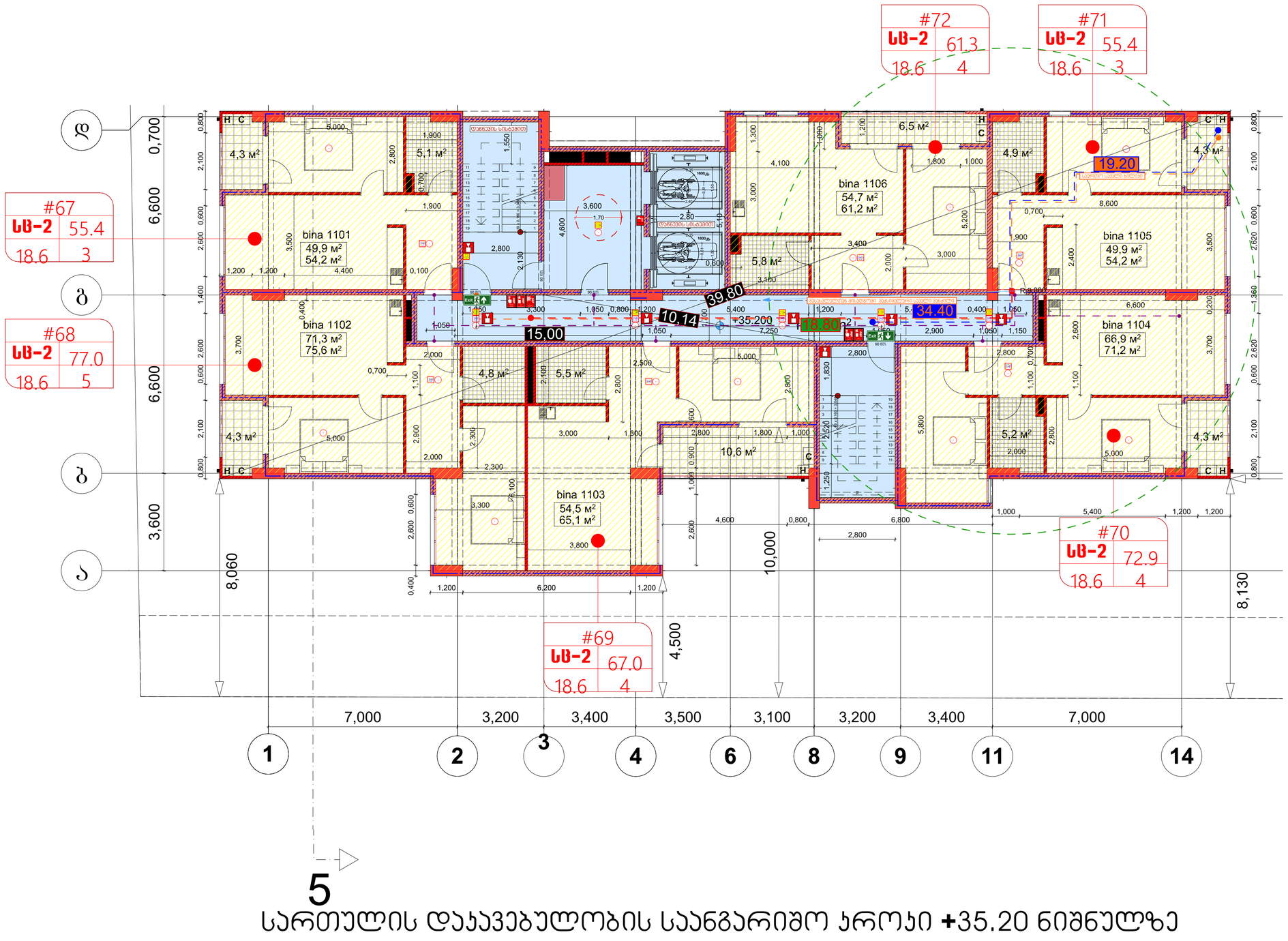

5

სართულის დაჯავებულობის საანგარიშო ჯროჯი +35.20 ნიშნულზე

(საცხოვრებელი)

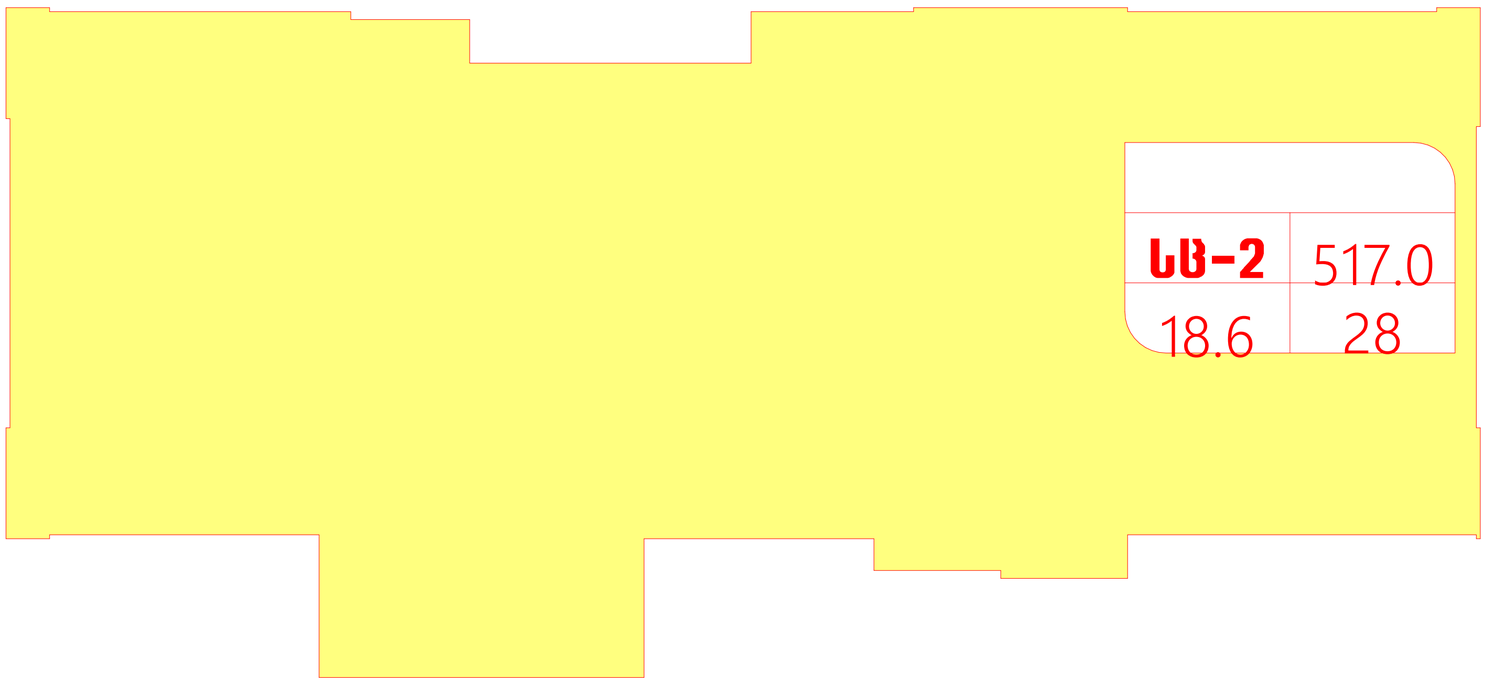

არქიტექტურული ნაწილი

ობიექტის მისამართი: ქ. თბილისი, ბიორბი ბრწყინვალის ქ. №46 ს.კ. 01.1006.001.205

ობიექტის დანიშნულება: მრავალბინიანი საცხოვრებელი სახლი

შეთანხმებული პროექტის ბრძანება №3737133 18.12.2017 წ.

მიწის ნაკვეთის გამოყენების (ბაპი)რეკვიზიტები ბრძანების № 2851156 თარიღი:27.10.2016 წ.

კორექტირებული პროექტი

პირობითი აღნიშვნები:

-2,200 მთლიანი კომპლექსის ნიშნული (აღრე შეთანხმებული პროექტით)

მე-4 ბლოკისთვის განსაზღვრული ნიშნული

ა ღერძის ხაზი

ბანაშენიანების რეზულირების ხაზი შკანა ეზოსთვის

შენიშვნები:

1. ყველა ზომები მოცემულია მმ-ში

საპროექტო ორგანიზაცია
შპს "ზუმა" ს.კ. 405265911

თანამდებობა	გვარი	ხელმოწერა
დირექტორი	მ. კვესელავა	
პრ. მთ. არქ	ზ. ლოლაშვილი	
დაამუშავა	ზ. ლოლაშვილი	

სართულის გეგმა 33.000 ნიშნულზე მ. 1:100

მასშტაბი	ფორმატი	სტადია	ფურცელი	ფურც-ბი
1:100		მ.პ		

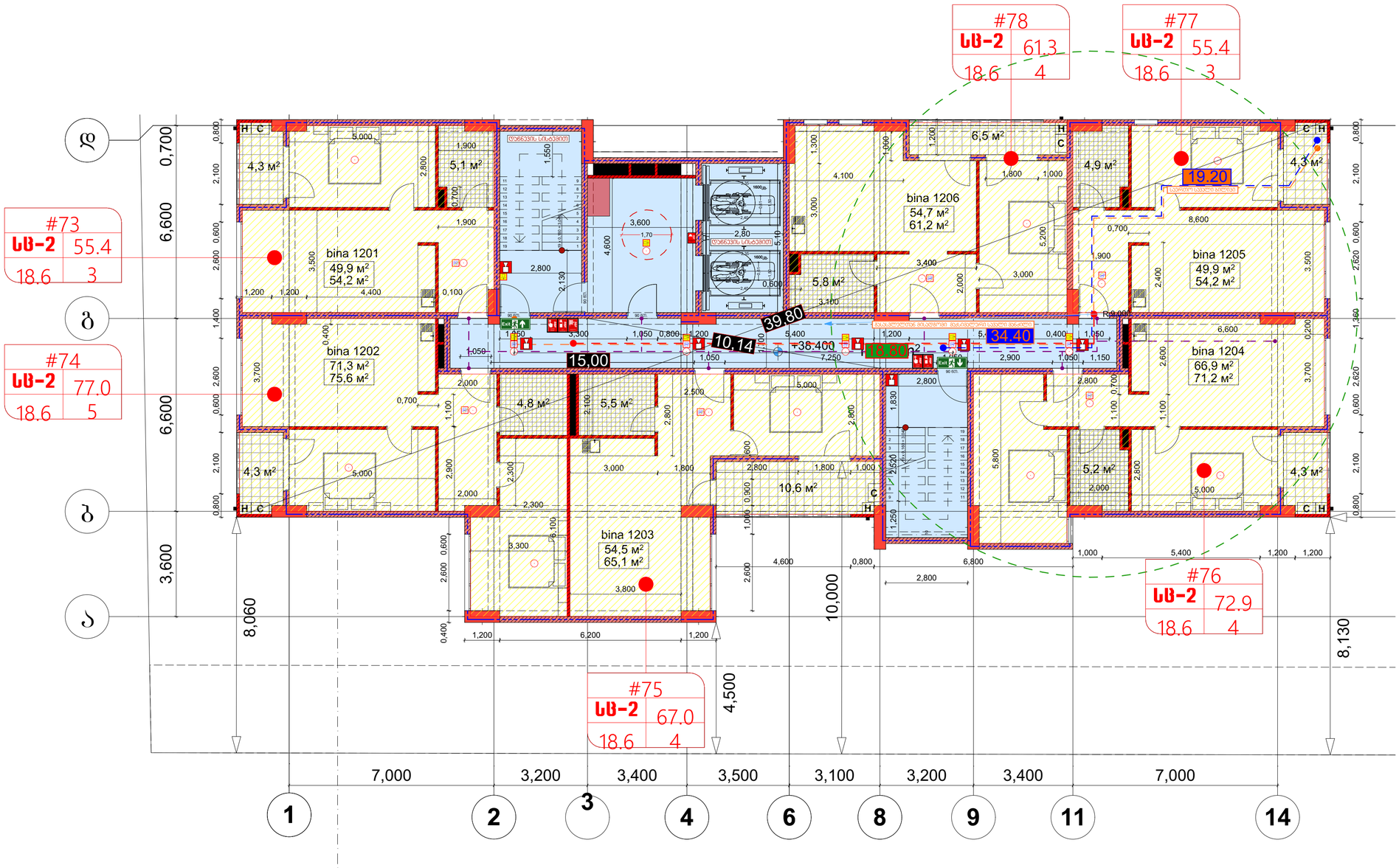

5

სართულის დაკავებულობის საანგარიშო ჯროკი +38.40 ნიშნულზე

(საცხოვრებელი)

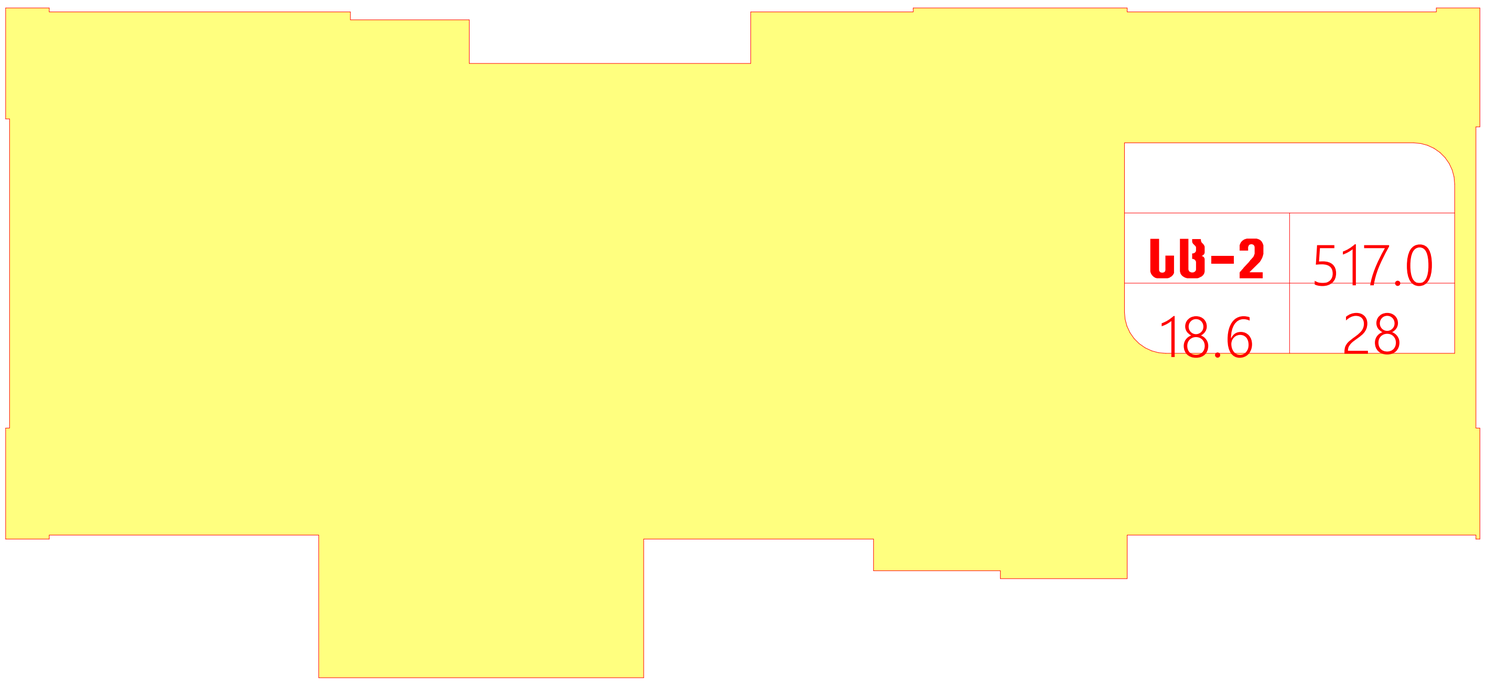

არქიტექტურული ნაწილი

ობიექტის მისამართი: ქ. თბილისი, ბიორბი ბრწყინვალის ქ. №46 ს.კ. 01.1006.001.205

ობიექტის დანიშნულება: მრავალბინიანი საცხოვრებელი სახლი

შეთანხმებული პროექტის ბრძანება №3737133 18.12.2017 წ.

მიწის ნაკვეთის გამოყენების (გაკი)რეკვიზიტები ბრძანების № 2851156 თარიღი:27.10.2016 წ.

კორექტირებული პროექტი

პირობითი აღნიშვნები:

-2,200 მთლიანი კომპლექსის ნიშნული (აღრე შეთანხმებული პროექტით)

მე-4 ბლოკისთვის განსაზღვრული ნიშნული

ა ღერძის ხაზი

განაშენიანების რეგულირების ხაზი უკანა ეზოსთვის

შენიშვნები:

1. ყველა ზომები მოცემულია მმ-ში

საპროექტო ორგანიზაცია
შპს "ზუმა" ს.კ. 405265911

თანამდებობა	გვარი	ხელმოწერა
დირექტორი	მ. კვესელავა	
პრ. მთ. არქ	ზ. ლოლაშვილი	
დაამუშავა	ზ. ლოლაშვილი	

სართულის გეგმა 36.200 ნიშნულზე მ. 1:100

მასშტაბი	ფორმატი	სტადია	ფურცელი	ფურც-ბი
1:100		მპ		

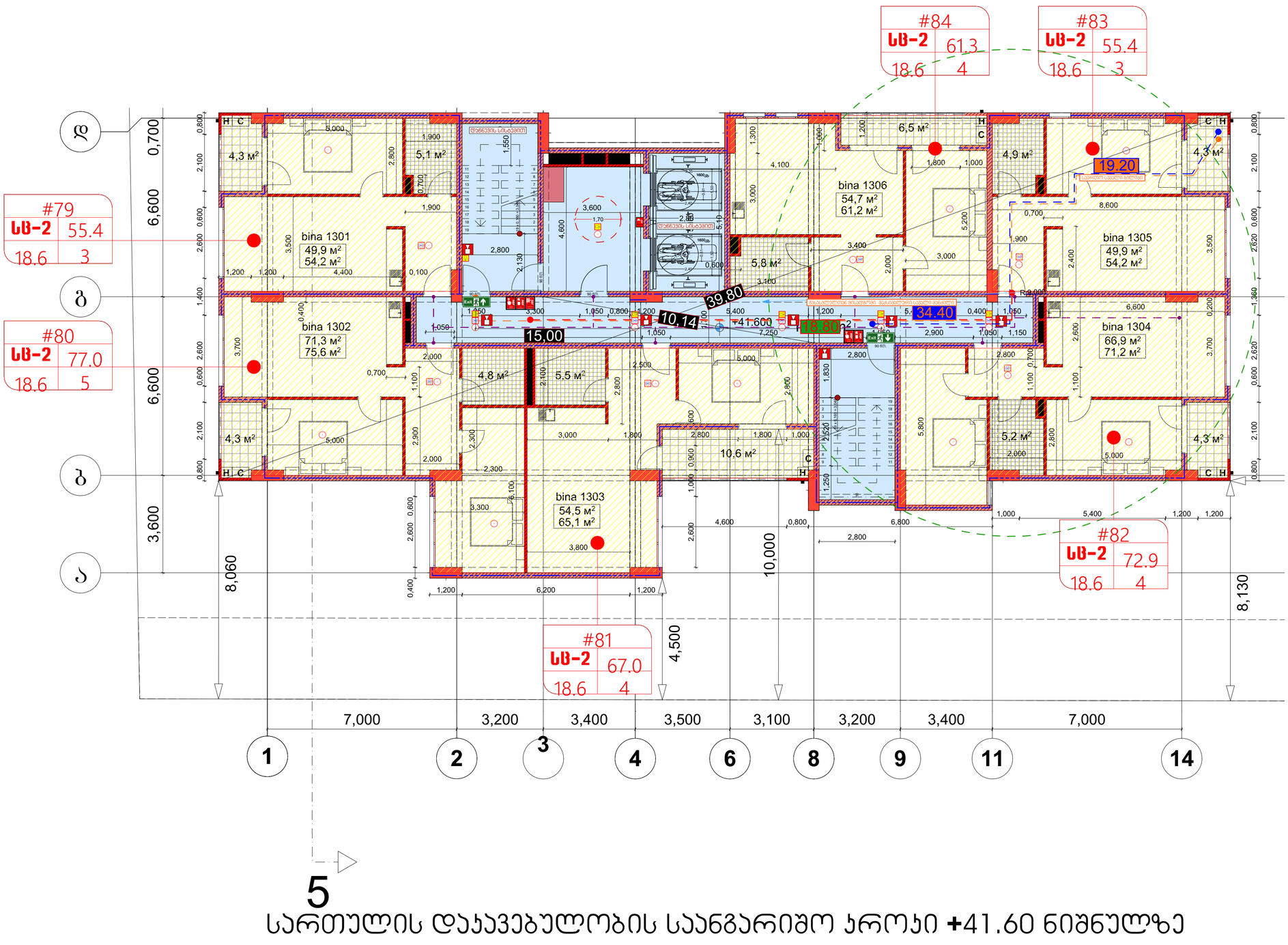

5

სართულის დაჯავებულობის საანგარიშო ჯროჯი +41.60 ნიშნულზე

(საცხოვრებელი)

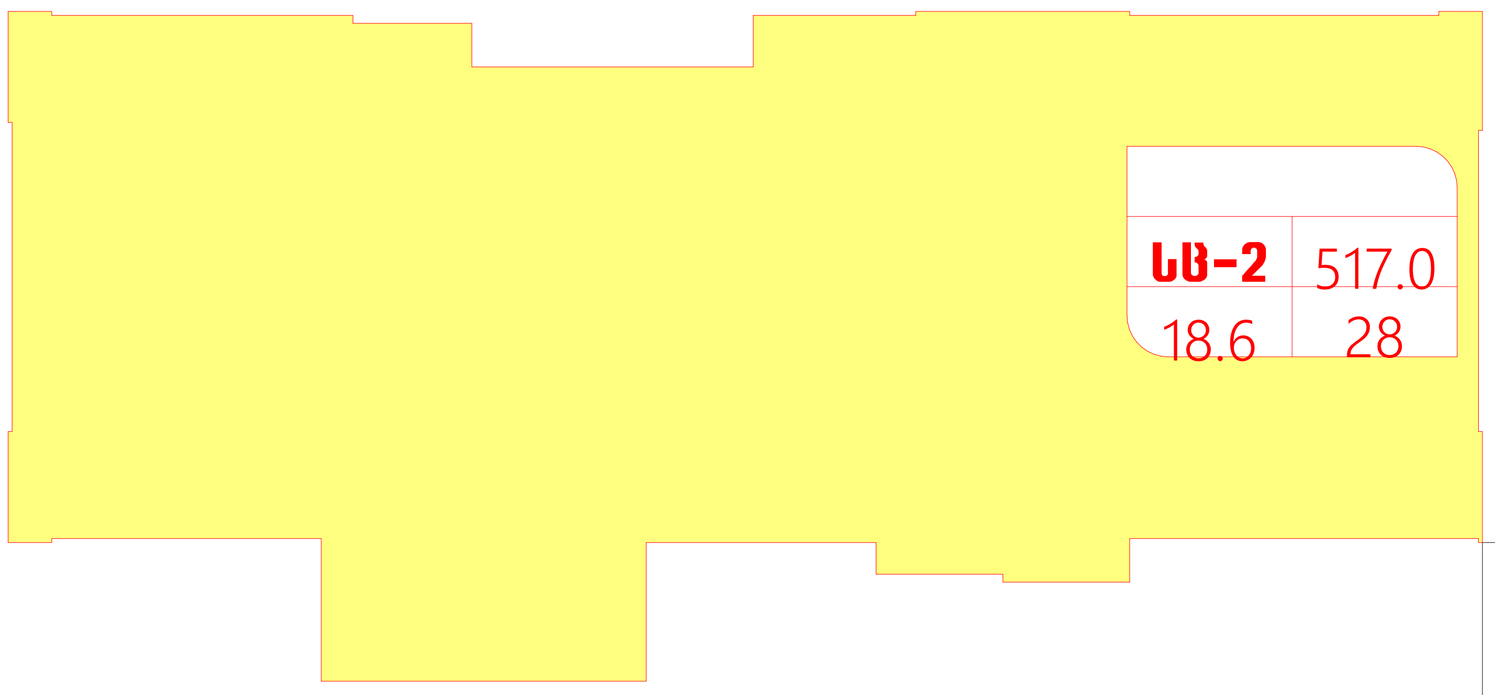

არქიტექტურული ნაწილი

ობიექტის მისამართი: ქ. თბილისი, ბიორგი ბრწყინვალის ქ. №46 ს.კ. 01.1006.001.205

ობიექტის დანიშნულება: მრავალბინიანი საცხოვრებელი სახლი

შეთანხმებული პროექტის ბრძანება №3737133 18.12.2017 წ.

მიწის ნაკვეთის გამოყენების (გაას)რეკვიზიტები ბრძანების № 2851156 თარიღი:27.10.2016 წ.

კორექტირებული პროექტი

პიროგითი აღნიშვნები:

-2,200 მთლიანი კომპლექსის ნიშნული (აღრე შეთანხმებული პროექტით)

მე-4 ბლოკისთვის განსაზღვრული ნიშნული

ა ღერძის ხაზი

განაშენიანების რეგულირების ხაზი უკანა ეზოსთვის

შენიშვნები:

1. ყველა ზომები მოცემულია მმ-ში

საპროექტო ორგანიზაცია
შპს "ზუმა" ს.კ. 405265911

თანამდებობა	გვარი	ხელმოწერა
დირექტორი	მ. კვესელავა	
პრ. მთ. არქ	ზ. ლოლაშვილი	
დაამუშავა	ზ. ლოლაშვილი	

სართულის გეგმა 39.400 ნიშნულზე მ. 1:100

მასშტაბი	ფორმატი	სტადია	ფურცელი	ფურც-ბი
1:100		მ.ა		

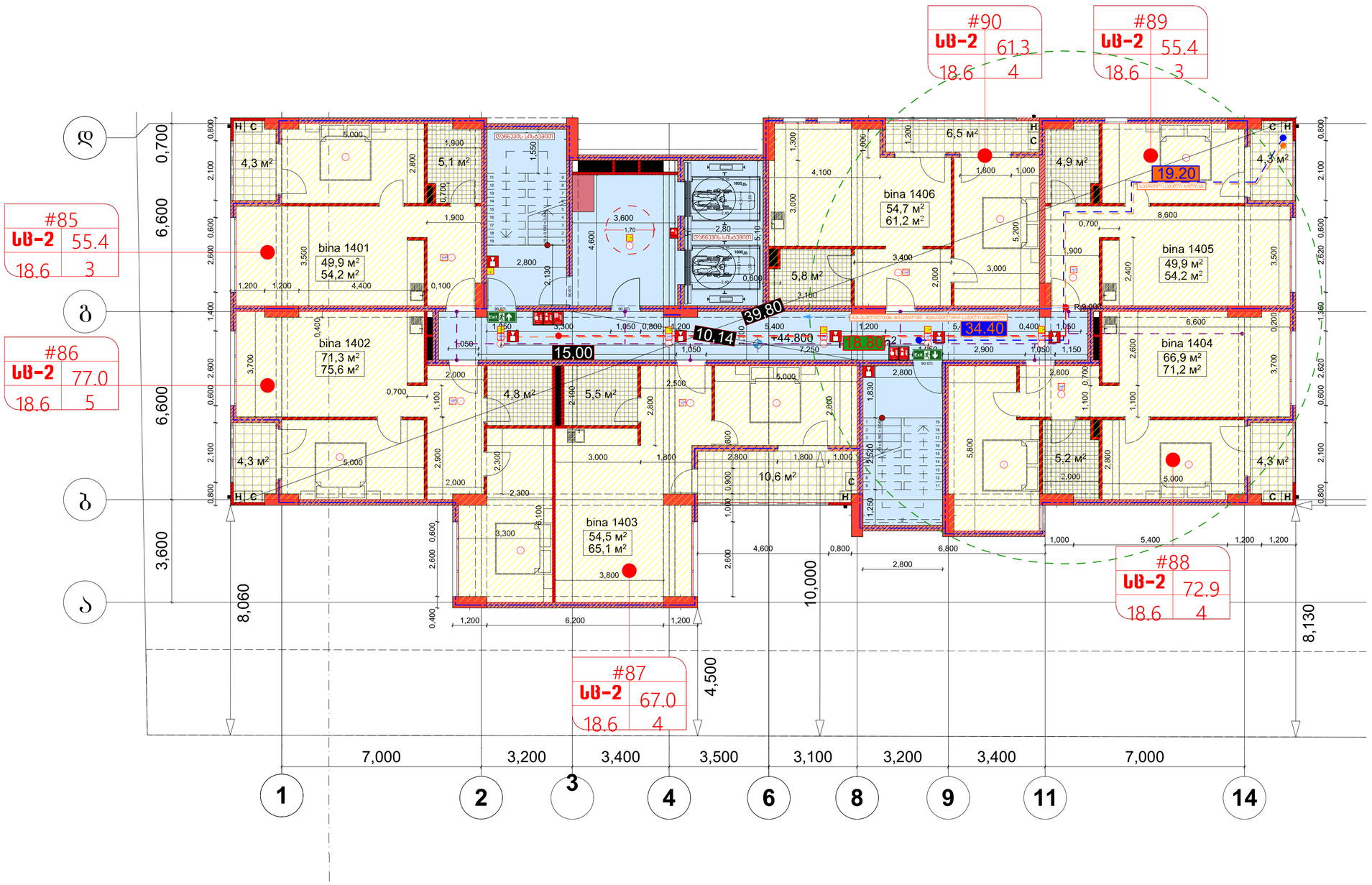

სართულის დაჯავებულობის საანგარიშო ჯროჯი +44.80 ნიშნულზე

(საცხოვრებელი)

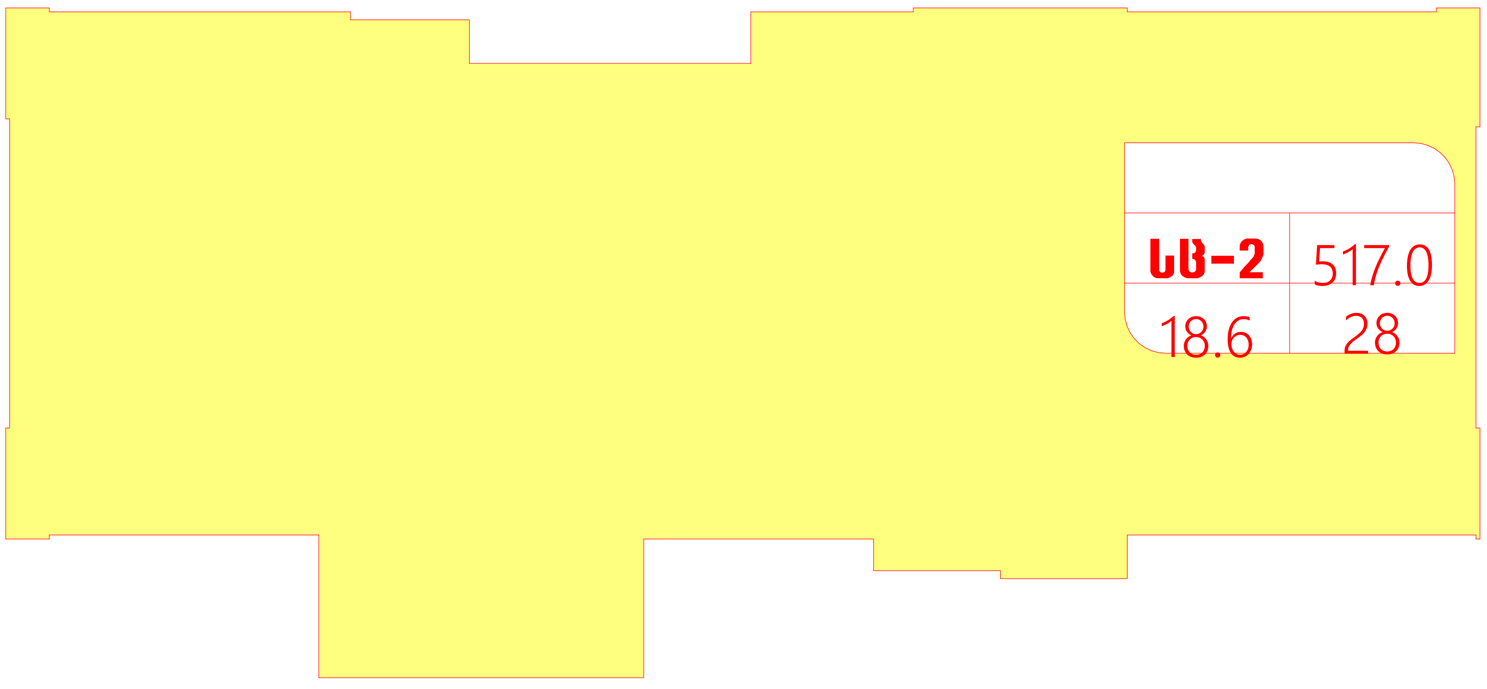

არქიტექტურული ნაწილი

ობიექტის მისამართი: ქ. თბილისი, ბიორბო ბარწყინვალის ქ. №46 ს.კ. 01.1006.001.205

ობიექტის დანიშნულება: მრავალბინიანი საცხოვრებელი სახლი

შეთანხმებული პროექტის ბრძანება №3737133 18.12.2017 წ.

მიწის ნაკვეთის გამოყენების (გაპ)რეკვიზიტები ბრძანების № 2851156 თარიღი:27.10.2016 წ.

კორექტირებული პროექტი

პირობითი აღნიშვნები:

-2,200 მთლიანი კომპლექსის ნიშნული (აღრე შეთანხმებული პროექტით)

მე-4 ბლოკისთვის განსაზღვრული ნიშნული

ა ღერძის ხაზი

განაშენიანების რეგულირების ხაზი შკანა ეზოსთვის

შენიშვნები:

1. ყველა ზომები მოცემულია მმ-ში

საპროექტო ორგანიზაცია
შპს "ზუმა" ს.კ. 405265911

თანამდებობა	გვარი	ხელმოწერა
დირექტორი	მ. კვესელავა	
პრ. მთ. არქ	ზ. ლოლაშვილი	
დაამუშავა	ზ. ლოლაშვილი	

სართულის გეგმა 42.600 ნიშნულზე მ. 1:100

მასშტაბი	ფორმატი	სტადია	ფურცელი	ფურც-ბი
1:100		მპ		

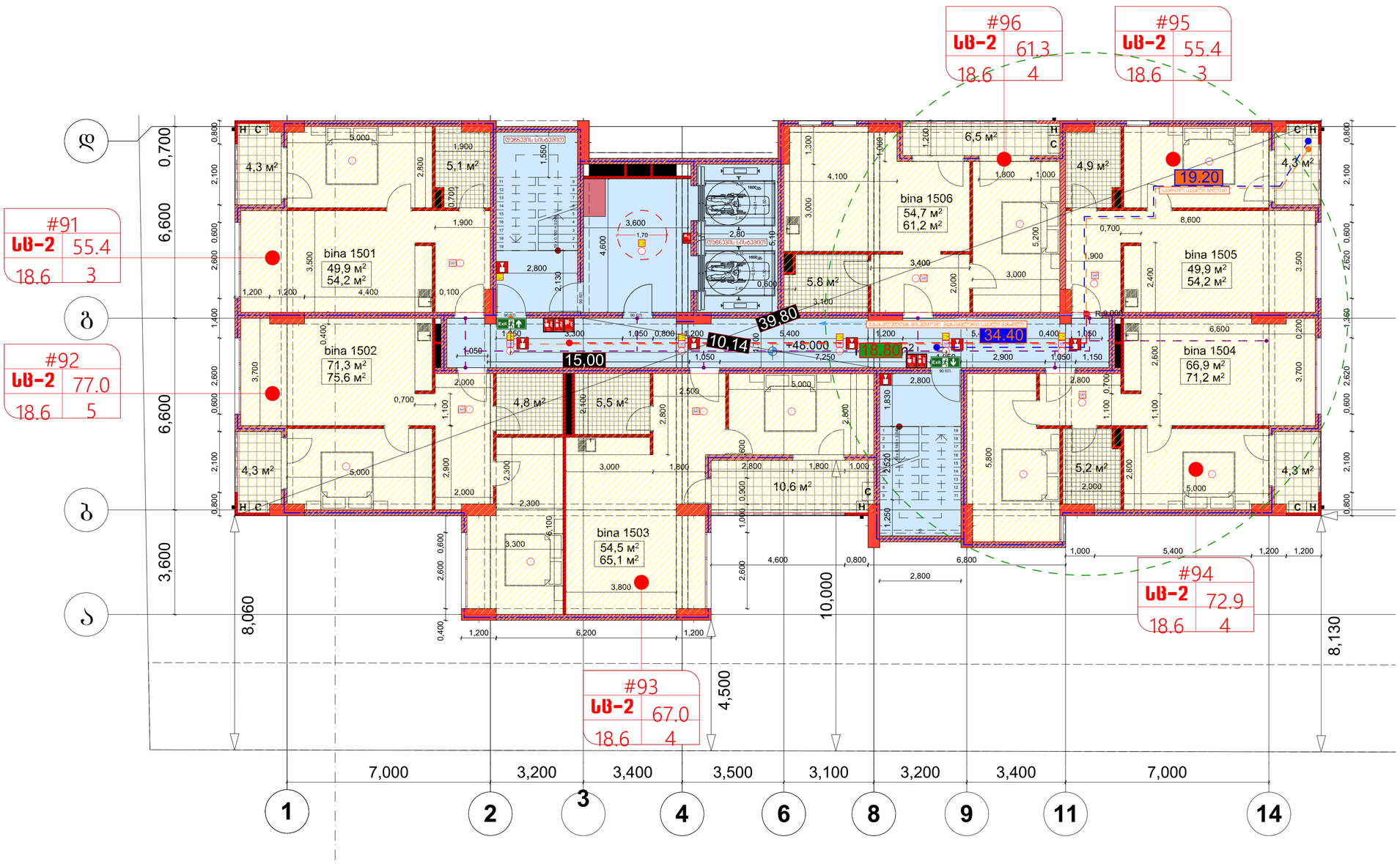

5

სართულის დაჯავებულობის საანგარიშო ჯროჯი +48.00 ნიშნულზე

(საცხოვრებელი)

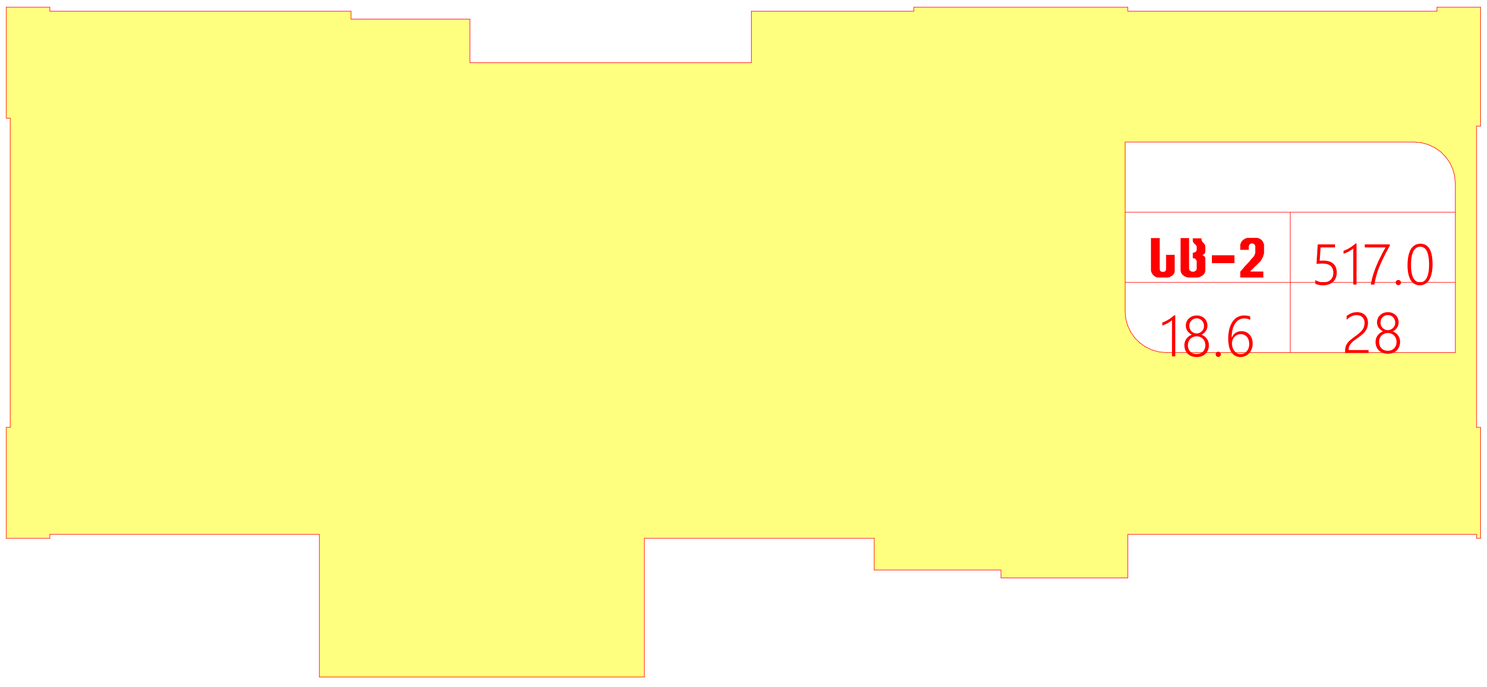

არქიტექტურული ნაწილი

ობიექტის მისამართი: ქ. თბილისი, ბიორბი ბარწყინვალის ქ. №46 ს.კ. 01.1006.001.205

ობიექტის დანიშნულება: მრავალბინიანი საცხოვრებელი სახლი

შეთანხმებული პროექტის ბრძანება №3737133 18.12.2017 წ.

მიწის ნაკვეთის გამოყენების (ბაპი)რეკვიზიტები ბრძანების № 2851156 თარიღი:27.10.2016 წ.

კორექტირებული პროექტი

აღრობითი აღნიშვნები:

-2,200 მთლიანი კომპლექსის ნიშნული (აღრე შეთანხმებული პროექტით)

მე-4 ბლოკისთვის განსაზღვრული ნიშნული

ა ღერძის ხაზი

განაშენიანების რეგულირების ხაზი უკანა ეზოსთვის

შენიშვნები:

1. ყველა ზომები მოცემულია მმ-ში

საპროექტო ორგანიზაცია
შპს "ზუმა" ს.კ. 405265911

თანამდებობა	გვარი	ხელმოწერა
დირექტორი	მ. კვესელავა	
პრ. მთ. არქ	ზ. ლოლაშვილი	
დაამუშავა	ზ. ლოლაშვილი	

სართულის გეგმა 45.800 ნიშნულზე მ. 1:100

მასშტაბი	ფორმატი	სტადია	ფურცელი	ფურც-ბი
1:100		მპ		

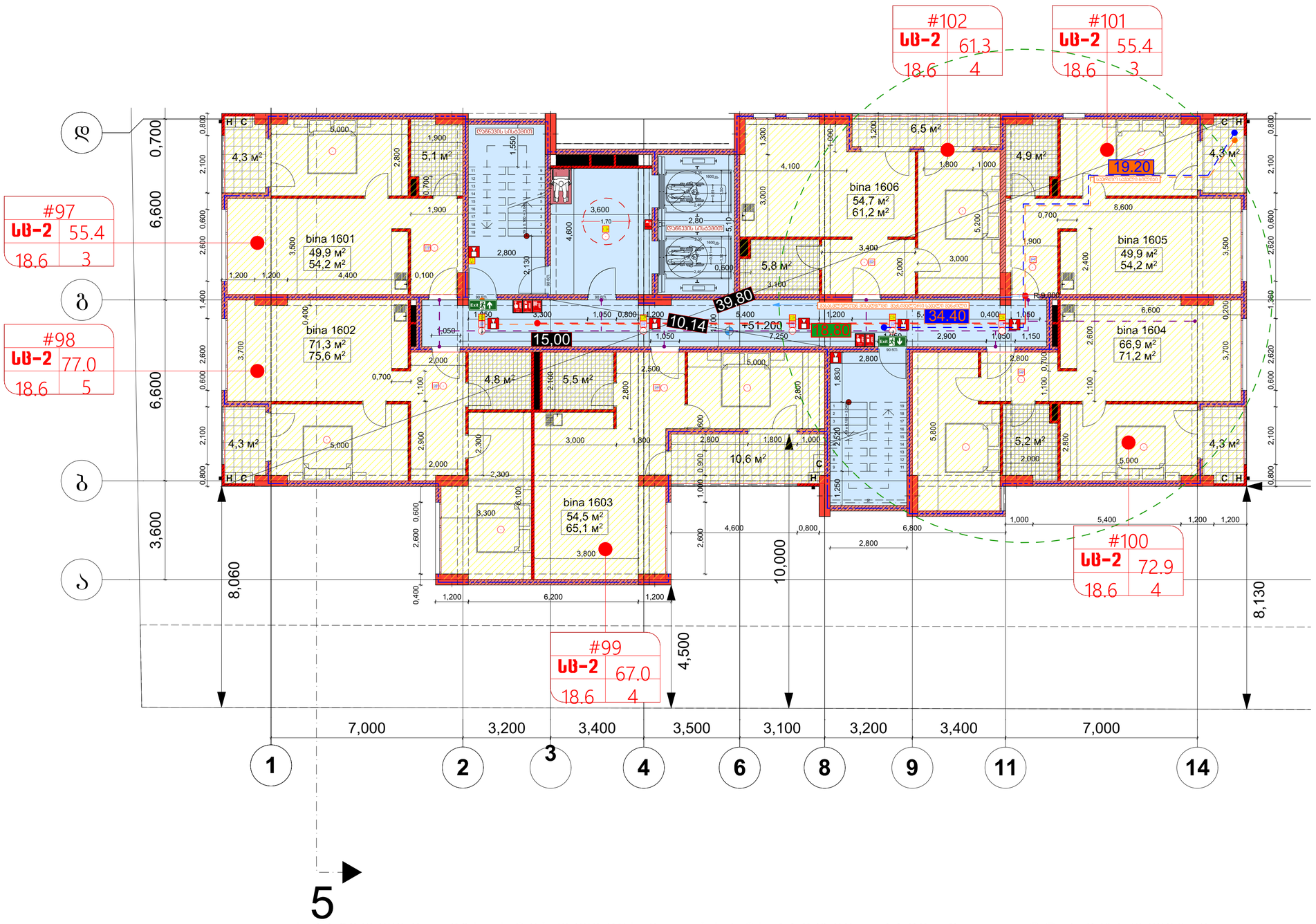

5

სართულის დაჯავებულობის საანგარიშო ჯროჯი +51.20 ნიშნულზე

(საცხოვრებელი)

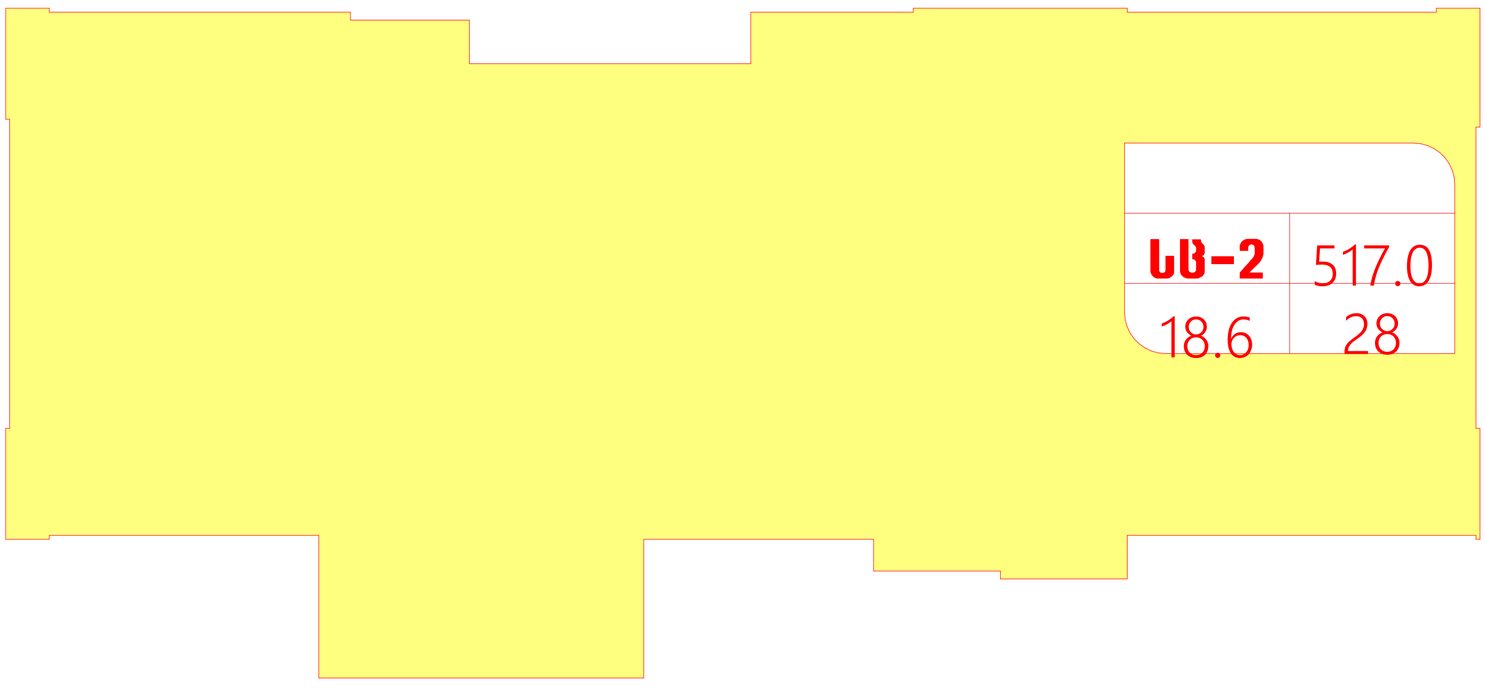

არქიტექტურული ნაწილი

ობიექტის მისამართი: ქ. თბილისი, ბიორბი ბრწყინვალის ქ. №46 ს.კ. 01.1006.001.205

ობიექტის დანიშნულება: მრავალბინიანი საცხოვრებელი სახლი

შეთანხმებული პროექტის ბრძანება №3737133 18.12.2017 წ.

მიწის ნაკვეთის გამოყენების (ბაპი)რეკვიზიტები ბრძანების № 2851156 თარიღი:27.10.2016 წ.

კორექტირებული პროექტი

პირობითი აღნიშვნები:

-2,200 მთლიანი კომპლექსის ნიშნული (აღრე შეთანხმებული პროექტით)

მე-4 ბლოკისთვის განსაზღვრული ნიშნული

ა ღერძის ხაზი

განაშენიანების რეგულირების ხაზი უკანა ეზოსთვის

შენიშვნები:

1. ყველა ზომები მოცემულია მმ-ში

საპროექტო ორგანიზაცია
შპს "ზუმა" ს.კ. 405265911

თანამდებობა	გვარი	ხელმოწერა
დირექტორი	მ. კვესელავა	
პრ. მთ. არქ	ზ. ლოლაშვილი	
დაამუშავა	ზ. ლოლაშვილი	

სართულის გეგმა 49.000 ნიშნულზე მ. 1:100

მასშტაბი	ფორმატი	სტადია	ფურცელი	ფურც-ბი
1:100		მ.პ		

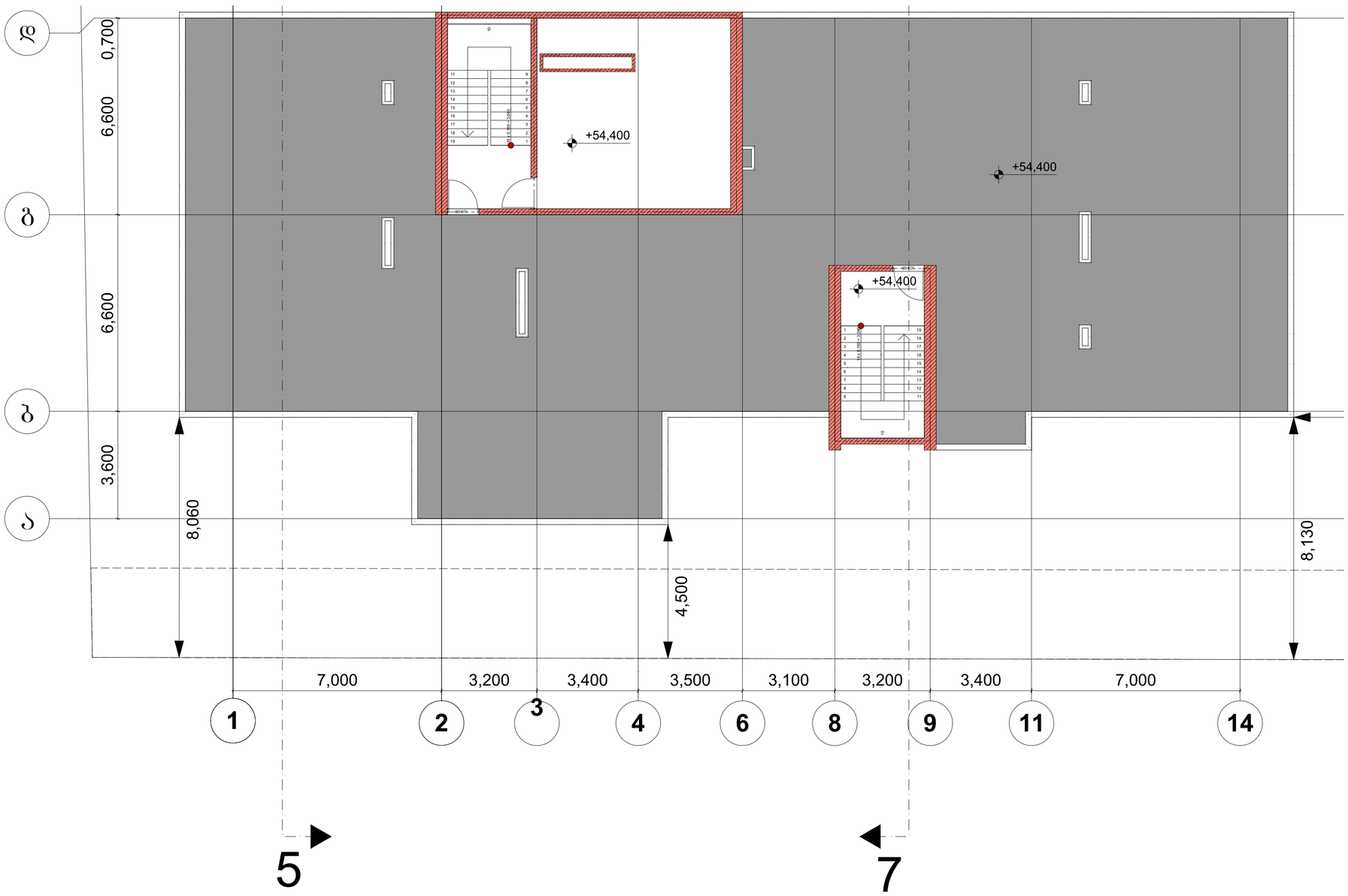

არქიტექტურული ნაწილი

ობიექტის მისამართი: ქ. თბილისი, ბიორბი ბრწყინვალის ქ. №46 ს.კ. 01.1006.001.205

ობიექტის დანიშნულება: მრავალბინიანი საცხოვრებელი სახლი

შეთანხმებული პროექტის ბრძანება №3737133 18.12.2017 წ.

მიწის ნაკვეთის გამოყენების (ბაპი)რეკვიზიტები ბრძანების № 2851156 თარიღი:27.10.2016 წ.

კორექტირებული პროექტი

პირობითი აღნიშვნები:

-2,200 მთლიანი კომპლექსის ნიშნული (აღრე შეთანხმებული პროექტით)

მე-4 ბლოკისთვის განსაზღვრული ნიშნული

ა ღერძის ხაზი

განაშენიანების რეგულირების ხაზი შპანა ეზოსთვის

შენიშვნები:

1. ყველა ზომები მოცემულია მმ-ში

საპროექტო ორგანიზაცია
შპს "ზუმა" ს.კ. 405265911

თანამდებობა	გვარი	ხელმოწერა
დირექტორი	მ. კვესელავა	
პრ. მთ. არქ	ზ. ლოლაშვილი	
დაამუშავა	ზ. ლოლაშვილი	

სართულის ბეჭმა 52.200 ნიშნულზე მ. 1:100

მასშტაბი	ფორმატი	სტადია	ფურცელი	ფურც-ბი
1:100		მ.პ		

კიბის გრძივი ჭრილი მოაჯირის და საფეხურის დეტალებით

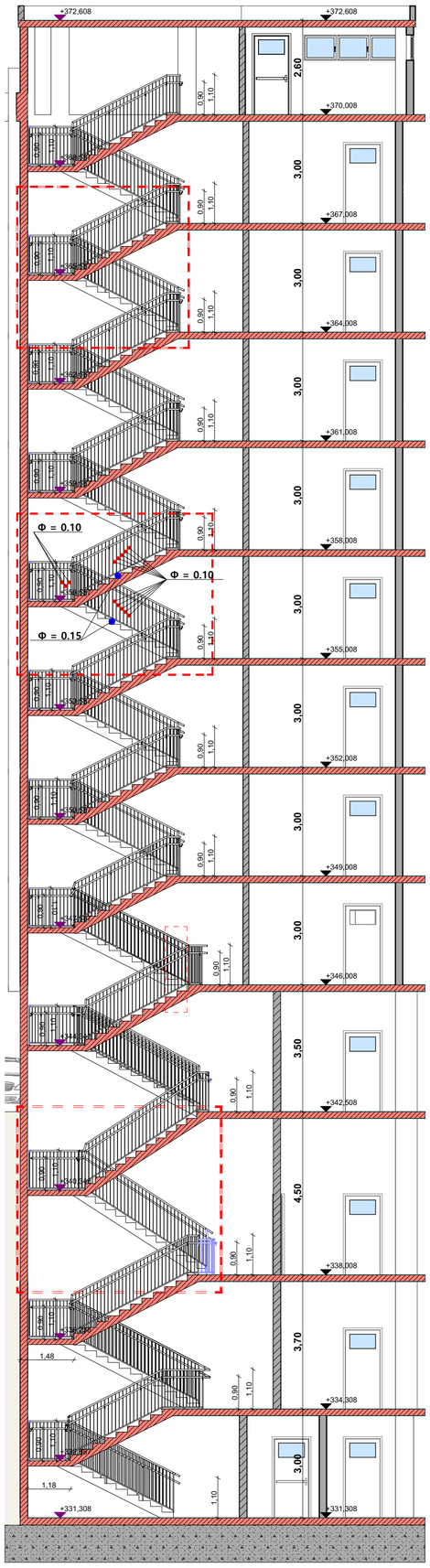

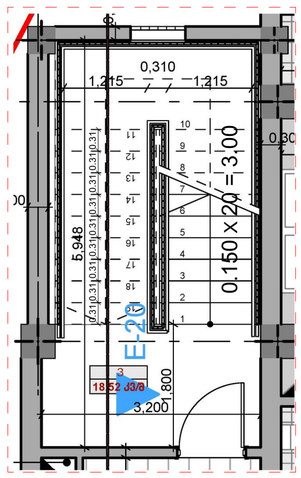

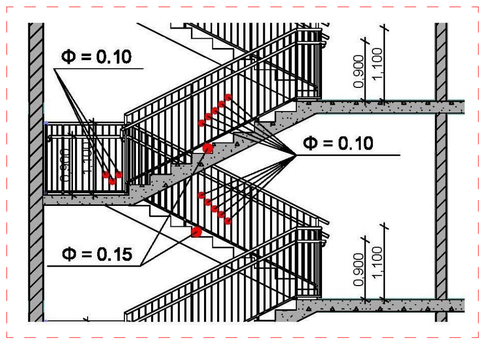

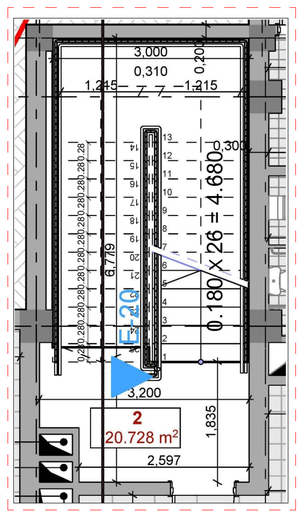

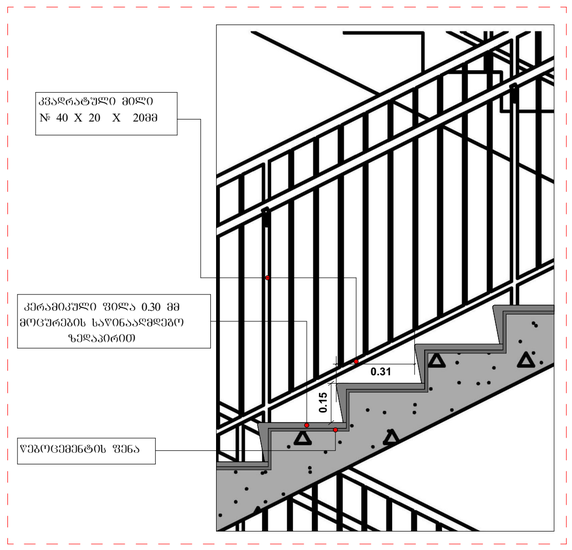

არქიტექტურული ნაწილი

ობიექტის მისამართი: ქ. თბილისი, გიორგი ბრწყინვალის ქ. №46 ს.კ. 01.1006.001.205

ობიექტის დანიშნულება: მრავალბინიანი საცხოვრებელი სახლი

შეთანხმებული პროექტის ბრძანება №3737133 18.12.2017 წ.

მიწის ნაკვეთის გამოყენების (ბაპი)რეკვიზიტები ბრძანების № 2851156 თარიღი:27.10.2016 წ.

კორექტირებული პროექტი

პირობითი აღნიშვნები:

-2,200 მთლიანი კომპლექსის ნიშნული (აღრე შეთანხმებული პროექტით)

მე-4 ბლოკისთვის განსაზღვრული ნიშნული

ა დერძის ხაზი

ბანაშენიანების რეგულირების ხაზი უკანა ეზოსთვის

შენიშვნები:

1. ყველა ზომები მოცემულია მმ-ში

საპროექტო ორგანიზაცია
შპს "ზუმა" ს.კ. 405265911

თანამდებობა	გვარი	ხელმოწერა
დირექტორი	მ. კვესელავა	
პრ. მთ. არქ	ზ. ლოლაშვილი	
დაამუშავა	ზ. ლოლაშვილი	

კიბის გრძივი ჭრილი მოაჯირის და საფეხურის დეტალებით

მასშტაბი	ფორმატი	სტადია	ფურცელი	ფურც-ბი
1:100		მ.პ		

კიბის განივი ჭრილი მოაჯირის და საფეხურის დეტალებით

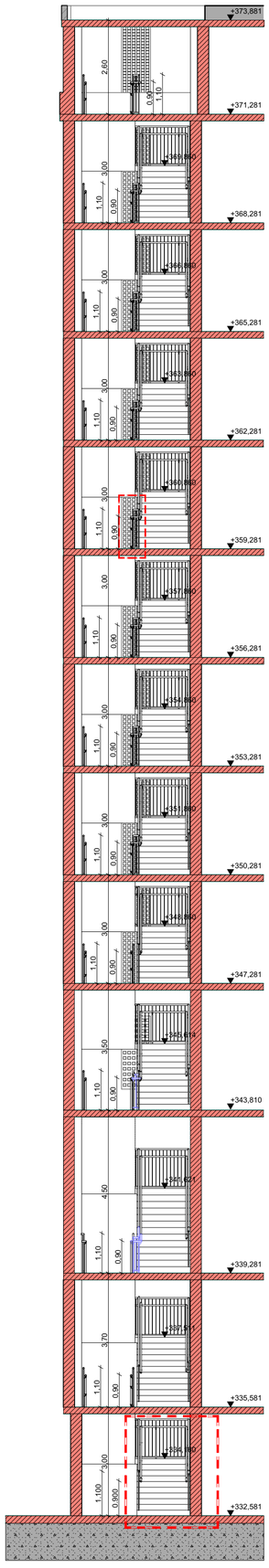

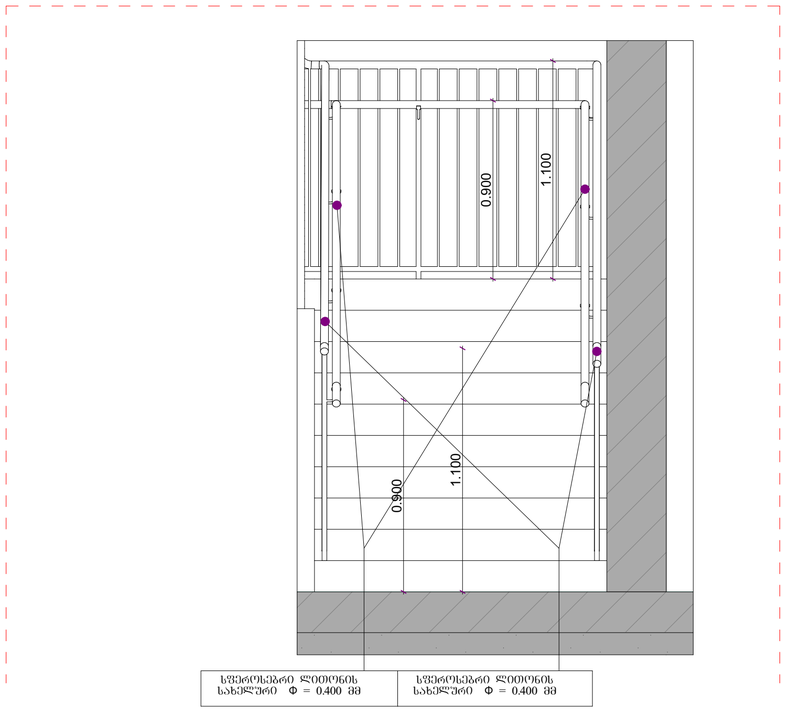

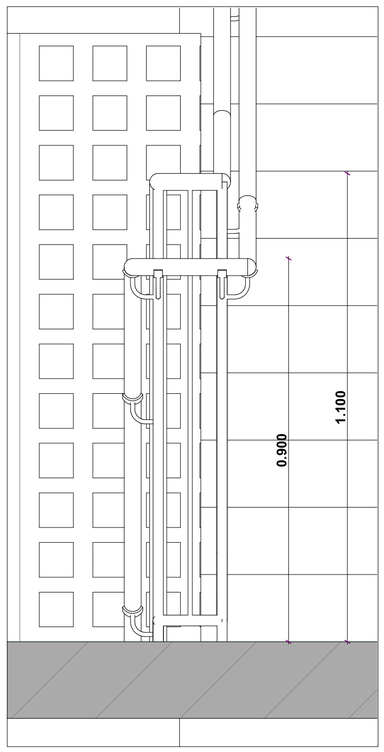

არქიტექტურული ნაწილი

ობიექტის მისამართი: ქ. თბილისი, ბიორბო ბრწყინვალის ქ. №46 ს.კ. 01.1006.001.205

ობიექტის დანიშნულება: მრავალბინიანი საცხოვრებელი სახლი

შეთანხმებული პროექტის ბრძანება №3737133 18.12.2017 წ.

მიწის ნაკვეთის გამოყენების (ბაპი)რეკვიზიტები ბრძანების № 2851156 თარიღი:27.10.2016 წ.

კორექტირებული პროექტი

პირობითი აღნიშვნები:

-2,200 მთლიანი კომპლექსის ნიშნული (აღრე შეთანხმებული პროექტით)

მე-4 ბლოკისთვის განსაზღვრული ნიშნული

ა დერძის ხაზი

განაშენიანების რეგულირების ხაზი შკანა ეზოსთვის

შენიშვნები:

1. ყველა ზომები მოცემულია მმ-ში

საპროექტო ორგანიზაცია შპს "ზუმა" ს.კ. 405265911		
თანამდებობა	გვარი	ხელმოწერა
დირექტორი	მ. კვესელავა	
პრ. მთ. არქ	ზ. ლოლაშვილი	
დაამუშავა	ზ. ლოლაშვილი	

კიბის განივი ჭრილი მოაჯირის და საფეხურის დეტალებით

მასშტაბი	ფორმატი	სტადია	ფურცელი	ფურც-ბი
1:100		მპ		

შენიშვნა:
"ა" და "ბ" ტიპის ბინების დეტალური ნახაზები ბეგმებზევეა წამოდგენილი

გასასვლელის განათებული ნიშანი

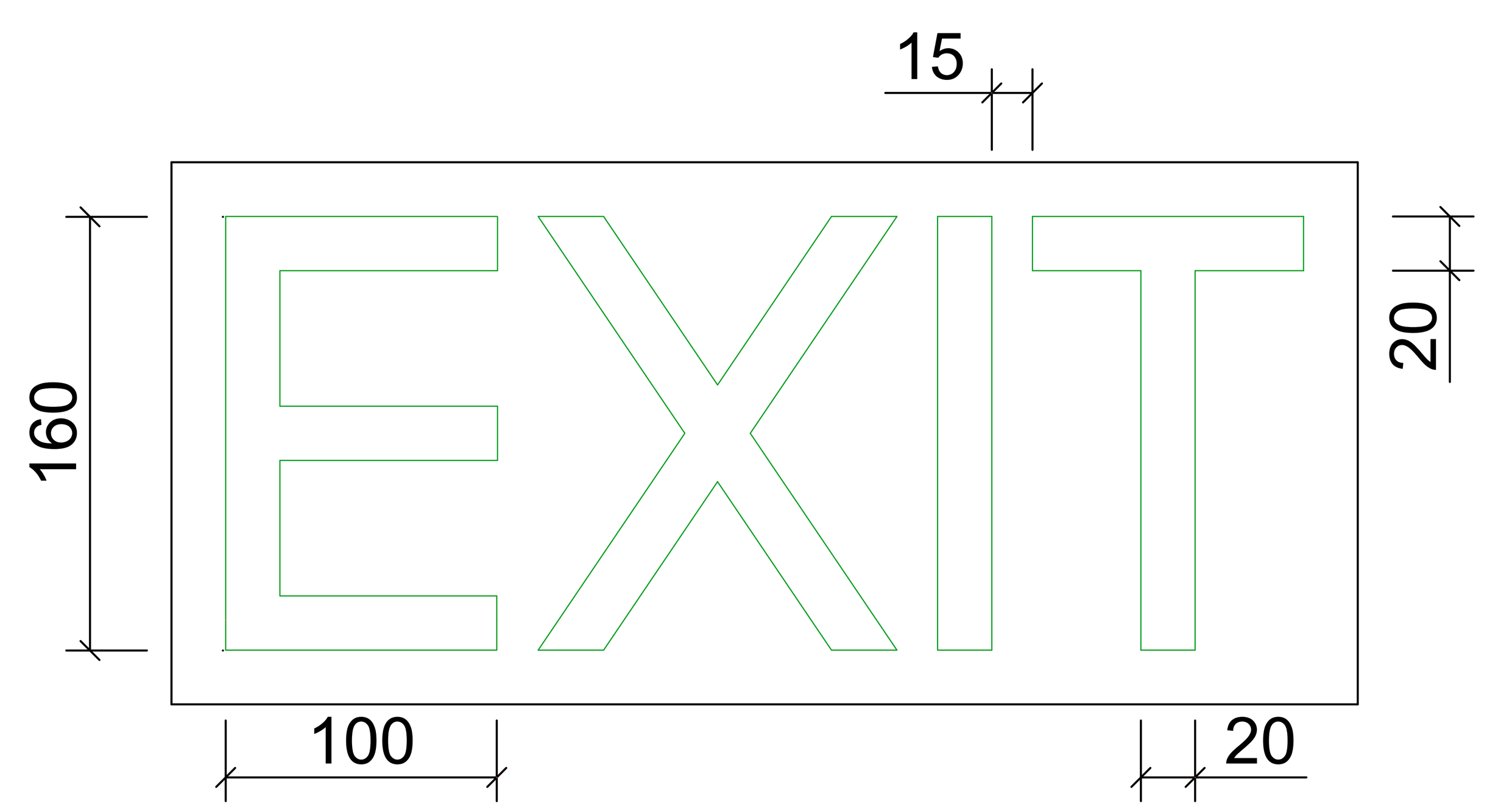

ნიშანი ამობურცული სიმბოლოებით და ბრაილით გზა-კიბის შესასვლელთან და გარეთ გამავალ ყველა კართან

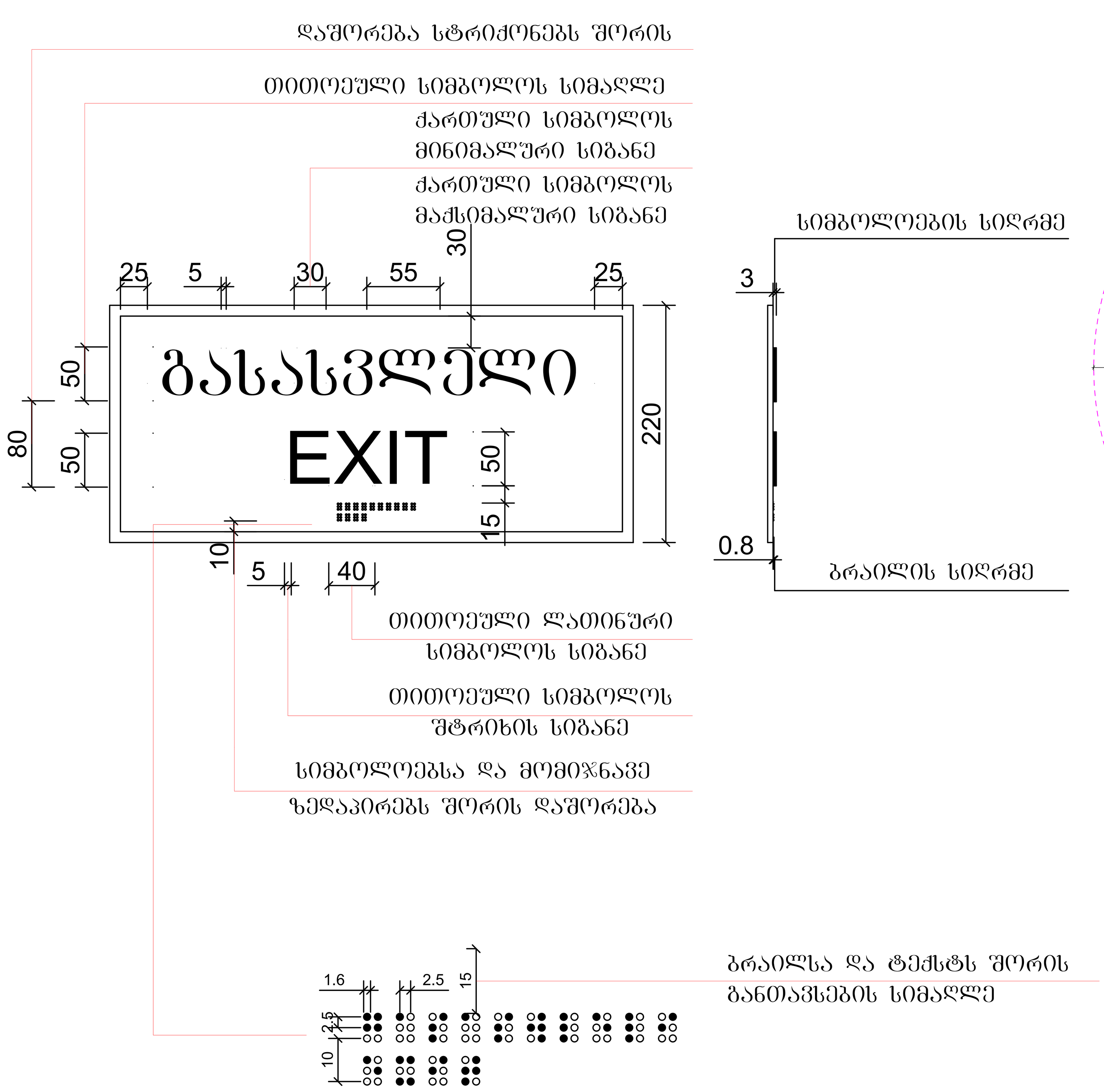

წრიულად მოსატრიალებელი სივრცე

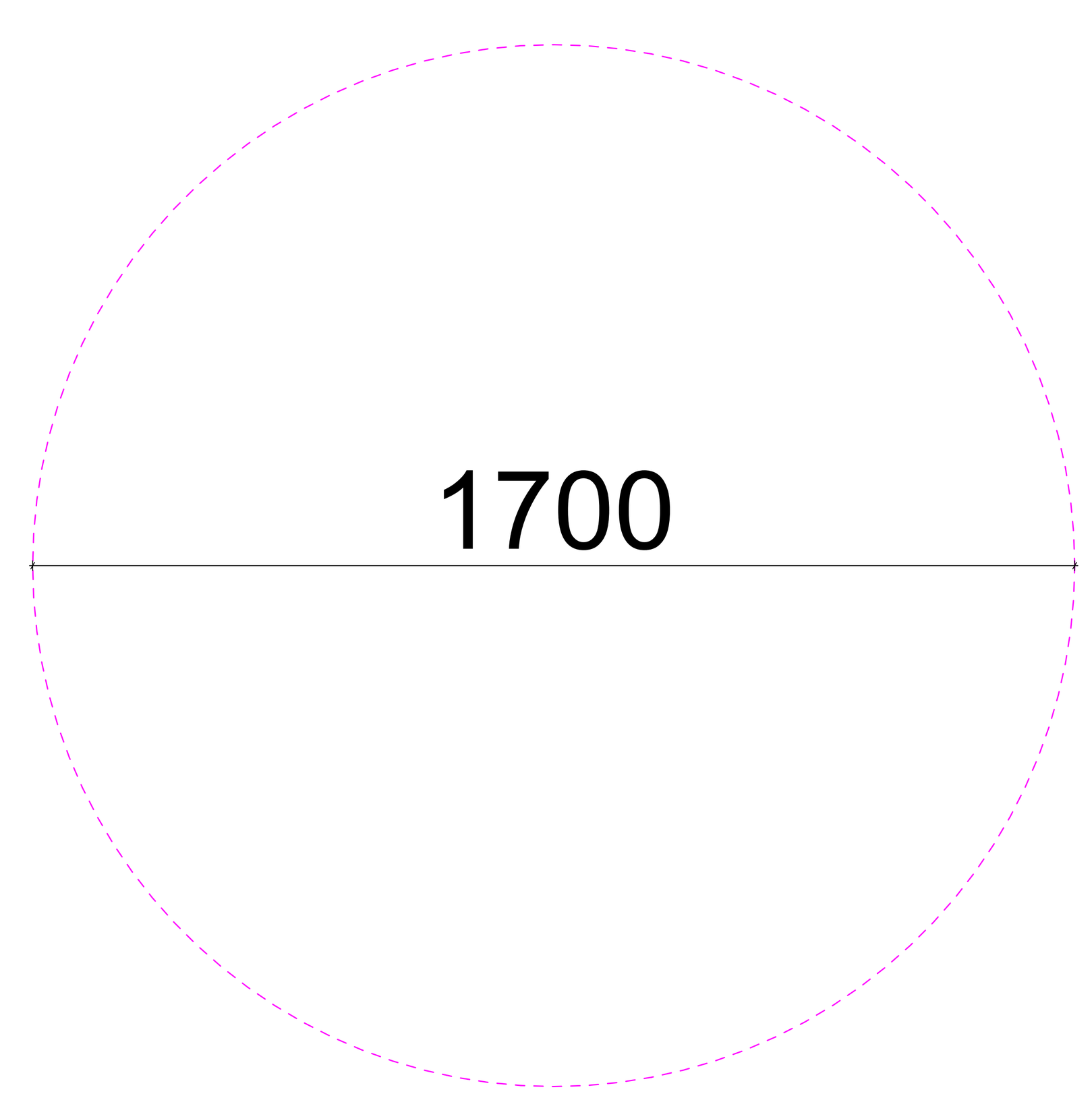

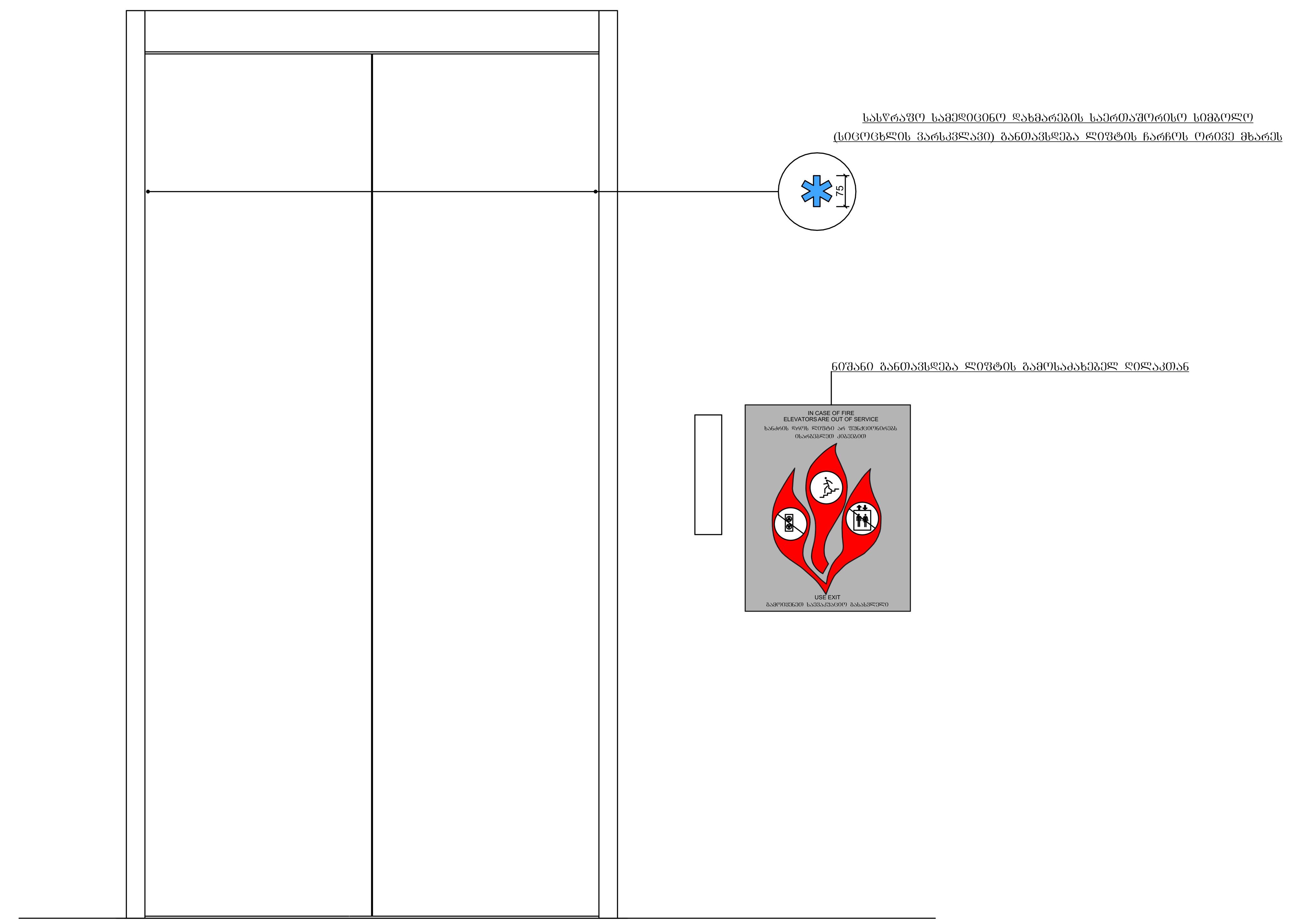

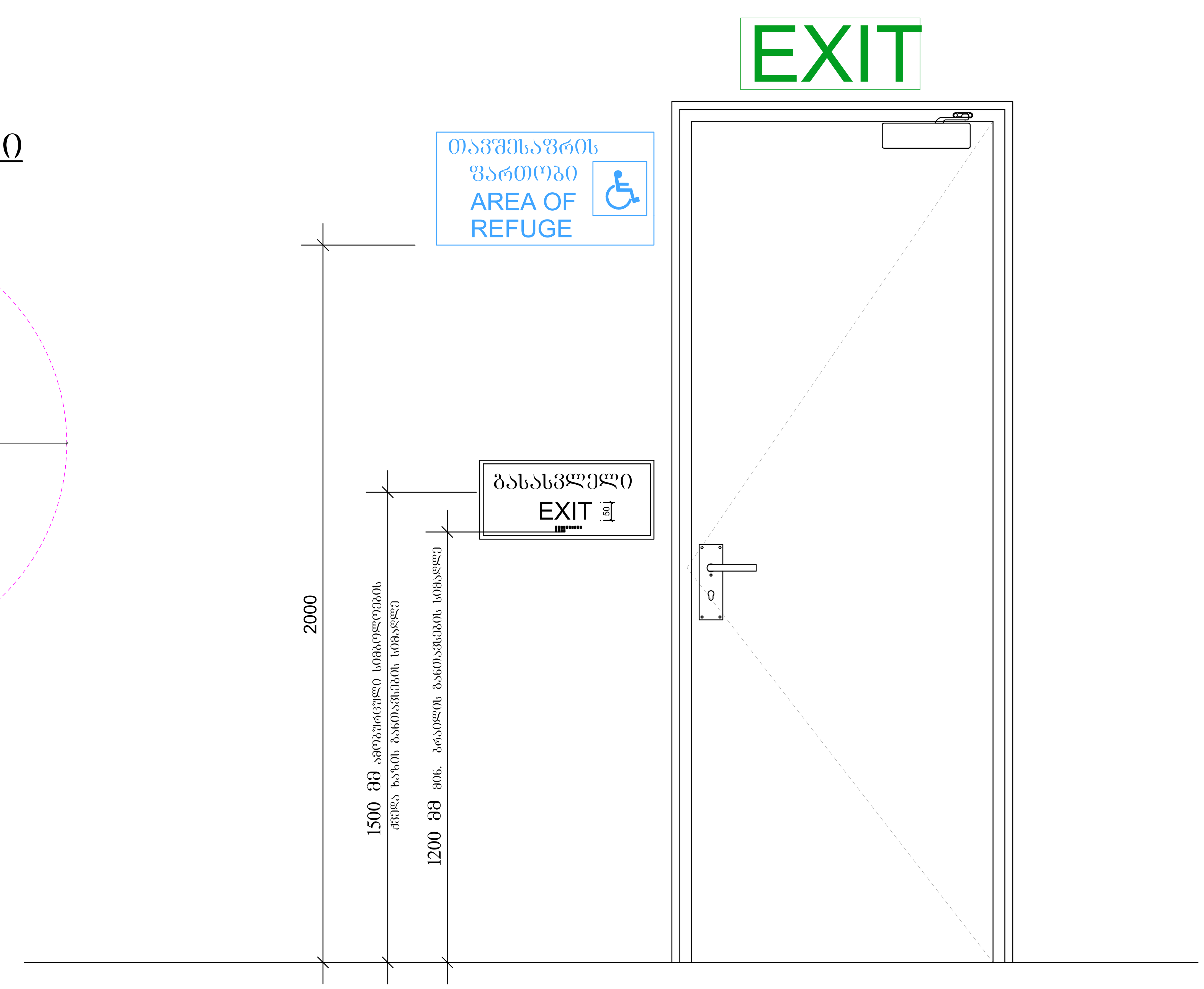

არქიტექტურული ნაწილი

ობიექტის მისამართი: ქ. თბილისი, გიორგი ბრწყინვალის ქ. №46 ს.კ. 01.1006.001.205

ობიექტის დანიშნულება: მრავალბინიანი საცხოვ-რებელი სახლი

შეთანხმებული პროექტის ბრძანება №3737133 18.12.2017 წ.

მიწის ნაკვეთის გამოყენების (გაპი)რეკვიზიტები ბრძანების № 2851156 თარიღი:27.10.2016 წ.

კორექტირებული პროექტი

პირობითი აღნიშვნები:

+3.783 ±0.000 ნიშნული

ა ღერძის ხაზი

განაშენიანების რეგულირების ხაზი უკანა ეზოსთვის

შენიშვნები:

1. ყველა ზომები მოცემულია მმ-ში

საპროექტო ორგანიზაცია
შპს "ზუმა" ს.კ. 405265911

თანამდებობა	გვარი	ხელმოწერა
დირექტორი	მ. კვესელავა	
პრ. მთ. არქ	ზ. ლოლაშვილი	
დაამუშავა	ზ. ლოლაშვილი	

დეტალური ნახაზები

მასშტაბი	ფორმატი	სტადია	ფურცელი	ფურც-ბი
1:100		მ.პ		

ტექნიკურ-ეკონომიკური მაჩვენებლები:

1. მიწის ნაკვეთის ფართი..... 5700.0 მ^2
2. მოშენების ფართი ..... 1845.2 მ^2
3. საცხოვრებელი ფართი ..... 20686.5 მ^2
4. საზაფხულო ფართი ..... 2688.3 მ^2
5. კომერციული ფართი 423.2 მ2
6. დამხმარე ფართი 1591.7 მ2
7. ავტოსადგომის ფართი 1066.9 მ2
8. კიბის შრედის სადარბაზოს და ლიფტის ფართი.... 4182.8 მ^2

ჯ1-1830,0:5700=0.3

ჯ2- 28717.5:5700=5.0

ჯ3-882,4:5700=0.2

ՀԱՅԱՍՏԱՆԻ ՀԱՆՐԱՊԵՏՈՒԹՅԱՆ ԳԱՐԵՔԻՆ ՄԱՐԶԻ ԱՐԱՐԱՏԻ ՀԱՄԱՅՆՔԻ ՎԱՐՉԱՐԱՆԻ ՇԵՆՔԻ ՀԱՍՑԵ

ՀԱՄԱՅՆՔԱՅԻՆ ՆՇԱՆԱԿՈՒԹՅԱՆ ՀԱՄԱՐ ԱՌԱՋԱՐԿՎՈՂ ՀՈՂԱՄԱՍԻ ԱՆՇԱՐԺ ՀԱՍՑԵՈՒՄ ԿԱՌՈՒՑՎՈՂ ԲԱԶՄԱԲՆԱԿԱՐԱՆ ՇԵՆՔԵՐԻ ԵՎ ՀԱՐԱԿԻՑ ՕԳՏԱԳՈՐԾՎՈՂ ՀՈՂԱՄԱՍԻ ԱՆՇԱՐԺ ՀԱՍՑԵՈՒՄ ԿԱՌՈՒՑՎՈՂ ՀԱՆՐԱՅԻՆ ՆՇԱՆԱԿՈՒԹՅԱՆ ՀԱՄԱՐ ԱՌԱՋԱՐԿՎՈՂ ՀՈՂԱՄԱՍԻ ԱՆՇԱՐԺ ՀԱՍՑԵՈՒՄ

ՀԱՄԱՅՆՔԱՅԻՆ ՆՇԱՆԱԿՈՒԹՅԱՆ ՀԱՄԱՐ ԱՌԱՋԱՐԿՎՈՂ ՀՈՂԱՄԱՍԻ ԱՆՇԱՐԺ ՀԱՍՑԵՈՒՄ ԿԱՌՈՒՑՎՈՂ ԲԱԶՄԱԲՆԱԿԱՐԱՆ ՇԵՆՔԵՐԻ ԵՎ ՀԱՐԱԿԻՑ ՕԳՏԱԳՈՐԾՎՈՂ ՀՈՂԱՄԱՍԻ ԱՆՇԱՐԺ ՀԱՍՑԵՈՒՄ ԿԱՌՈՒՑՎՈՂ ՀԱՆՐԱՅԻՆ ՆՇԱՆԱԿՈՒԹՅԱՆ ՀԱՄԱՐ ԱՌԱՋԱՐԿՎՈՂ ՀՈՂԱՄԱՍԻ ԱՆՇԱՐԺ ՀԱՍՑԵՈՒՄ

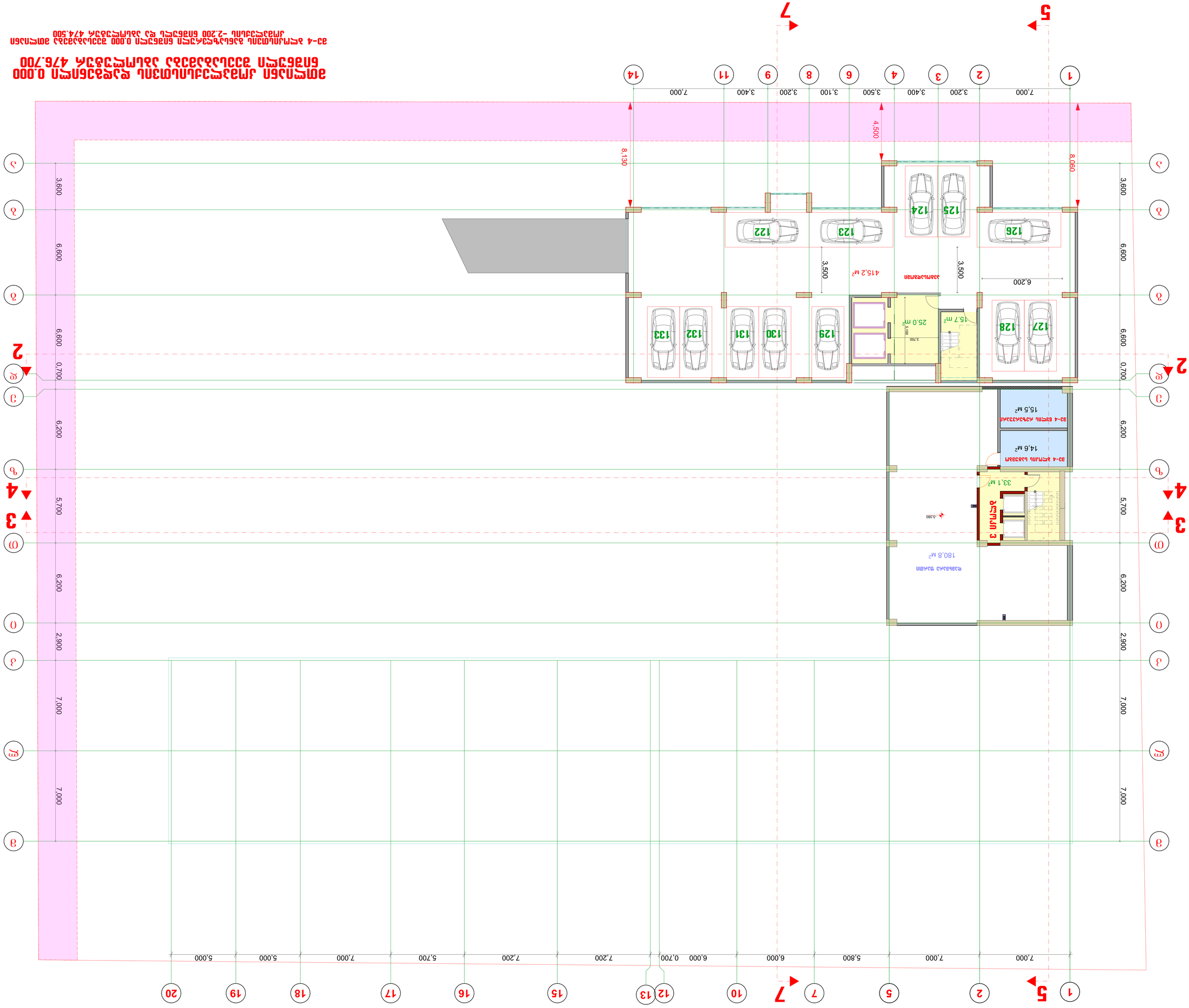

ՇԵՆՔ 4 ՀԱՐԱԿԻՑ ՕԳՏԱԳՈՐԾՎՈՂ ՀՈՂԱՄԱՍ

ՇԵՆՔ ՀՅԱՐԱՀԱԳԱՆ ՊԱՐՏԵԶ-----------440.2 մ²

ՇԵՆՔ ՀԱՄԱՅՆՔԱՅԻՆ ՊԱՐՏԵԶ ԵՎ ՀՈՂԱՄԱՍ ՊԱՐՏԱԴԻՐ- 48.8 մ²

ՇԵՆՔ ԿԱՅՔԱՎԱՅՐԵՐԻ ՊԱՐՏԱԴԻՐ----------210.9 մ²

№	ԱՆՎԱՆՈՒՄԸ	ՀՅՈՒՍԱԿՈՂ ԿՈՂՄԸ	ՀԱՐԿԱՅԻՆ ՄԱՍԸ	ՀՅՈՒՍԱԿՈՂ ՄԱՍԸ
1	ՀՅԱՐԱՀԱԳԱՆ	440.2 м²		
2	ՀԱՄԱՅՆՔԱՅԻՆ ԵՎ ՀՈՂԱՄԱՍ ՊԱՐՏԱԴԻՐ	15.7 м²		

ՇԵՆՔ 3

№	ԱՆՎԱՆՈՒՄԸ	ՀՅՈՒՍԱԿՈՂ ԿՈՂՄԸ	ՀԱՐԿԱՅԻՆ ՄԱՍԸ	ՀՅՈՒՍԱԿՈՂ ՄԱՍԸ
1	ԿԱՅՔԱՎԱՅՐԵՐԻ ՊԱՐՏԱԴԻՐ (ՀԱՐԿԱՅԻՆ)	210.9 м²		
2	ՀԱՄԱՅՆՔԱՅԻՆ ԵՎ ՀՈՂԱՄԱՍ ՊԱՐՏԱԴԻՐ	33.1 м²		

ՇԵՆՔ 4

№	ԱՆՎԱՆՈՒՄԸ	ՀՅՈՒՍԱԿՈՂ ԿՈՂՄԸ	ՀԱՐԿԱՅԻՆ ՄԱՍԸ	ՀՅՈՒՍԱԿՈՂ ՄԱՍԸ
1	ՀՅԱՐԱՀԱԳԱՆ	440.2 м²		
2	ՀԱՄԱՅՆՔԱՅԻՆ ԵՎ ՀՈՂԱՄԱՍ ՊԱՐՏԱԴԻՐ	15.7 м²		

ՀՈՂԱՄԱՍԻ ՎԱՃԱՌՔԻ ՆՊԱՏԱԿԸ ------- 774.8 մ²

ՀՀ ԱՐԱՐԱՏԻ ՄԱՐԶԻ "ՎԱՂԱՐՇԱՊԱՏ" ՀԱՄԱՅՆՔԻ ՂԵԿԱՎԱՐ՝ Ա. ՄԱՐՏԻՐՈՍՅԱՆ
ՀԵՌ. 40526591

ՀՈՂԱՄԱՍԻ ՀԱՍՑԵՈՒՄ	ՀԱՐԿԱՅԻՆ ՄԱՍԸ	ՀՅՈՒՍԱԿՈՂ ՄԱՍԸ	ՀՅՈՒՍԱԿՈՂ ԿՈՂՄԸ
1:100		8.3	

ՀՈՂԱՄԱՍԻ ՀԱՍՑԵՈՒՄ ԿԱՌՈՒՑՎՈՂ ԲԱԶՄԱԲՆԱԿԱՐԱՆ ՇԵՆՔԵՐԻ ԵՎ ՀԱՐԱԿԻՑ ՕԳՏԱԳՈՐԾՎՈՂ ՀՈՂԱՄԱՍԻ ԱՆՇԱՐԺ ՀԱՍՑԵՈՒՄ ԿԱՌՈՒՑՎՈՂ ՀԱՆՐԱՅԻՆ ՆՇԱՆԱԿՈՒԹՅԱՆ ՀԱՄԱՐ ԱՌԱՋԱՐԿՎՈՂ ՀՈՂԱՄԱՍԻ ԱՆՇԱՐԺ ՀԱՍՑԵՈՒՄ

ԱՇՏԱՐԱԿԱԳԻՏՈՒԹՅԱՆ ՆԱԽԱԳԻԾ

Լ. ՅՈՍԵՓՅԱՆ ԿՈՐՈՒՅՈՒՆ ՅՈՎՀԱՆՆԻՍՅԱՆ ՅԱՐՈՒԹ

ՀԱՅԱՍՏԱՆԻ ՀԱՆՐԱՊԵՏՈՒԹՅԱՆ ԱԽԱԼԵՂԻՆԳՅԱՆ
42Ո ՇՈՒՇԱՆՅԱՆ

ՀՀ ՏԱՐԱԾՔԱՅԻՆ ԿԱՌԱՎԱՐՄԱՆ ԵՎ ՔԱՂԱՔԱՇԻՆՈՒԹՅԱՆ ՊԵՏԱԿԱՆ ԿՈՄԻՏԵ

ՀՀ ԱՐԱՐԱՏԻ ՄԱՐԶԻ ՎԱՂԱՐՇԱՊԱՏ ՀԱՄԱՅՆՔԻ ՎԱՐՉԱՐԱՆԻ ՇԵՆՔԻ ՀԱՍՑԵ

ՀԱՄԱՅՆՔԱՅԻՆ ՆՇԱՆԱԿՈՒԹՅԱՆ ՀԱՄԱՐ ԱՌԱՋԱՐԿՎՈՂ ՀՈՂԱՄԱՍԻ ԱՆՇԱՐԺ ՀԱՍՑԵՈՒՄ ԿԱՌՈՒՑՎՈՂ ԲԱԶՄԱԲՆԱԿԱՐԱՆ ՇԵՆՔԵՐԻ ԵՎ ՀԱՐԱԿԻՑ ՕԳՏԱԳՈՐԾՎՈՂ ՀՈՂԱՄԱՍԻ ԱՆՇԱՐԺ ՀԱՍՑԵՈՒՄ ԿԱՌՈՒՑՎՈՂ ՀԱՆՐԱՅԻՆ ՆՇԱՆԱԿՈՒԹՅԱՆ ՀԱՄԱՐ ԱՌԱՋԱՐԿՎՈՂ ՀՈՂԱՄԱՍԻ ԱՆՇԱՐԺ ՀԱՍՑԵՈՒՄ

ՀՈՂԱՄԱՍԻ ՎԱՃԱՌՔԻ ՆՊԱՏԱԿԸ ------- 774.8 մ²

ՀՀ ԱՐԱՐԱՏԻ ՄԱՐԶԻ "ՎԱՂԱՐՇԱՊԱՏ" ՀԱՄԱՅՆՔԻ ՂԵԿԱՎԱՐ՝ Ա. ՄԱՐՏԻՐՈՍՅԱՆ
ՀԵՌ. 40526591

ՀՈՂԱՄԱՍԻ ՀԱՍՑԵՈՒՄ	ՀԱՐԿԱՅԻՆ ՄԱՍԸ	ՀՅՈՒՍԱԿՈՂ ՄԱՍԸ	ՀՅՈՒՍԱԿՈՂ ԿՈՂՄԸ
1:100		8.3	

ՀՈՂԱՄԱՍԻ ՀԱՍՑԵՈՒՄ ԿԱՌՈՒՑՎՈՂ ԲԱԶՄԱԲՆԱԿԱՐԱՆ ՇԵՆՔԵՐԻ ԵՎ ՀԱՐԱԿԻՑ ՕԳՏԱԳՈՐԾՎՈՂ ՀՈՂԱՄԱՍԻ ԱՆՇԱՐԺ ՀԱՍՑԵՈՒՄ ԿԱՌՈՒՑՎՈՂ ՀԱՆՐԱՅԻՆ ՆՇԱՆԱԿՈՒԹՅԱՆ ՀԱՄԱՐ ԱՌԱՋԱՐԿՎՈՂ ՀՈՂԱՄԱՍԻ ԱՆՇԱՐԺ ՀԱՍՑԵՈՒՄ

ԱՇՏԱՐԱԿԱԳԻՏՈՒԹՅԱՆ ՆԱԽԱԳԻԾ

Լ. ՅՈՍԵՓՅԱՆ ԿՈՐՈՒՅՈՒՆ ՅՈՎՀԱՆՆԻՍՅԱՆ ՅԱՐՈՒԹ

ՀԱՅԱՍՏԱՆԻ ՀԱՆՐԱՊԵՏՈՒԹՅԱՆ ԱԽԱԼԵՂԻՆԳՅԱՆ
42Ո ՇՈՒՇԱՆՅԱՆ

ՀՀ ՏԱՐԱԾՔԱՅԻՆ ԿԱՌԱՎԱՐՄԱՆ ԵՎ ՔԱՂԱՔԱՇԻՆՈՒԹՅԱՆ ՊԵՏԱԿԱՆ ԿՈՄԻՏԵ

ՀԱՄԱՅՆՔԱՅԻՆ ՆԱԽԱԳԾԱՅԻՆ ԱՌԱՋԱԴՐԱՆՔՆԵՐ

ՀՀ, ԿՈՏԱՅՔԻ ՄԱՐԶ, ԱԲՈՎՅԱՆ ՀԱՄԱՅՆՔԻ ԱԲՈՎՅԱՆ ՔԱՂԱՔԻ ԳՈՐԾԱՐԱՆԱՅԻՆ ԶՈՆԱՅԻ 0.000 ՀԱՍՑԱՅԻՆ ԱՌԱՆՑՔԻ ԵՎ 2-ՐԴ ՀԱՐԿԱՅԻՆ ՀԱՄԱՅՆՔԱՅԻՆ ՄԱՍՆԱԿՑՈՒԹՅԱՆ ՏԱՐԱԾՔՈՒՄ ԳՏՆՎՈՂ ՀՈՂԱՄԱՍԻ ԱՌԱՆՁՆԱՑՎԱԾ ՀՈՂԱՄԱՍԻ ՎՐԱ ԱՌԱՆՁՆԱՑՎԱԾ ՀՈՂԱՄԱՍԻ ՎՐԱ ՀԱՍՑԱՅԻՆ ՄԱՍՆԱԿՑՈՒԹՅԱՆ ՏԱՐԱԾՔՈՒՄ ԳՏՆՎՈՂ

ՇԵՆՔԻ ՀԱՏԱԿԱԳԾԱՅԻՆ ՀԱՏՎԱԾ

ՀԱՅԱՍՏԱՆԻ ՀԱՆՐԱՊԵՏՈՒԹՅՈՒՆ, ՀՀ ՄԱՐԶԵՐԻ ԱՆՈՒՆԸ, ՀԱՄԱՅՆՔԻ
ԿԱՌԱՎԱՐՄԱՆ ՀԱՍՑԵՈՒ ՀԱՍՑԵ Ն 1

ՀՀ, ԿՈՏԱՅՔԻ ՄԱՐԶ, ԱՐԱՐԱՏ ՀԱՄԱՅՆՔ, ԱՐԱՐԱՏ ՔԱՂԱՔ, ՇԵՆՔԻ ՓՈՂՈՑ

ՀՀ, ԱՐԱՐԱՏ

1:100		83		
ՀԱՏԱԿԱԳԾԵՐ	ՓՈՓՈԽԱԿԱՆ	ԼՈՒՍԱՆԿԱՐ	ՊԱՏԿԵՐԱՑՈՒՄ	ՀԱՏԱԿԱՐԳ

ՀԱՏԱԿԱԳԾԵՐԻ ՑԱՆԿ

ՀԱՏԱԿԻ ԱՆՎԱՆՈՒՄԸ	ՀԱՏԱԿԻ ՆՇԱՆԱԿԸ
ՀՀ, ՀՈՐ. ՀԱԳ	35,0 մ²
ՀԱՏԱԿԱՑՎԱԾ ՄԱԿԵՐԵՍ	451.7 մ²

ՀԱՏԱԿԻ ՏԵՍԱԿԱՆ ՑՈՒՑԱԿ

N	ՀԱՏԱԿԻ ՏԱՐԱԾՔ	ՀԱՏԱԿԻ ՀԱՐԿ	ՀԱՏԱԿԻ ՄԱԿԵՐԵՍ	ՀԱՏԱԿԻ ՆՇՈՒՄ
1	ԵՐԿԱԹ. ՊԱՏԿԵՐԱՑՎԱԾ ՄԱՍԵՐԸ (ԱՆՀԱՄԱՉԱՓ ՀԱՏԱԿՈՒՄ)			451.7 մ²
2	ՀԱՏԱԿ ՀԱՏԿԱՑՎԱԾ ԵՎ ՀԱՆԳԱՍՏ ՊԱՏԿԵՐԱՑՈՒՄ			39.4 մ²

ՀԱՏԱԿԻ ՀԱՄԱՐ ՀԱՇՎԱՐԿՎԱԾ ՄԱՍԵՐԸ ԵՎ ՀԱՆԳԱՍՏ ՊԱՏԿԵՐԱՑՈՒՄԸ՝ 39.4 մ²

ՀԱՏԱԿԻ ՀԱՄԱՐ ՀԱՇՎԱՐԿՎԱԾ ՄԱՍԵՐԻ ՔԱՆԱԿԸ՝ 451.7մ²

ՀԱՏԱԿ 1

ՀԱՏԱԿԻ ՀԱՐԿԱՅԻՆ ՄԱՍԵՐԻ ՀԱՄԱԽՄԱՆ ՍԽԵՄԱՆ

+1,720 ԿՈՏԱՇԱՓ

Լ. ՅՅՅԱՆ ՎԱՐՁԱՆ ՅՈՒՑԱՉԱՓՈՒՄ ՅՈՒՐԱՔԱՆՉՅՈՒՐ

ՅՈՒՑԱՉԱՓ՝

ՀԱՏԱԿԻ ՍԱՀՄԱՆ

ՀԱՏԱԿԻ ՀԱՐԿԱՅԻՆ ՄԱՍԵՐԻ ՀԱՄԱԽՄԱՆ ՍԽԵՄԱՆ

ԵՐԿԱԹ. ՊԱՏԿԵՐԱՑՎԱԾ ՄԱՍԵՐԸ (ԱՆՀԱՄԱՉԱՓ ՀԱՏԱԿՈՒՄ)

ՀԱՏԱԿԻ ՀԱՄԱՐ ՀԱՇՎԱՐԿՎԱԾ ՄԱՍԵՐԻ ՔԱՆԱԿԸ՝ 451.7մ²

ՀԱՏԱԿ ՀԱՏԿԱՑՎԱԾ ԵՎ ՀԱՆԳԱՍՏ ՊԱՏԿԵՐԱՑՈՒՄ՝ 39.4 մ²

Շենքի նախագծային հզորության հիմնական ցուցանիշներ

Շենքի ընդհանուր մակերես ---------- 1448.1 մ²

Շենքի կառուցապատման մակերես ---------- 189.4 մ²

Շենքի ընդհանուր մակերեսից ներքին տարածքների մակերես՝ 1637.5 մ²

Շենքի ընդհանուր մակերեսից ոչ բնակելի նշանակության մակերես՝ 245.9 մ²

Ա-2 ԼԱՆՁԱՖՏԱՅԻՆ ՊԱՏՈՒՀԱՆ

№	Հարկային №	Ա2-ի ԼԱՆՁԱՖՏԱՅԻՆ ՊԱՏՈՒՀԱՆ
1	**Հարկ 1**	605.8 մ²
2	**Հարկ 2**	527.7 մ²
3	**Հարկ 3**	294.1 մ²
4	**Հարկ 4**	514.5 մ²

Ա2-ի ԼԱՆՁԱՖՏԱՅԻՆ ՊԱՏՈՒՀԱՆ ------- 1942.1 մ²

Հարկային մակերես ------- 2087.6 մ²

ՀՀ, ք. Վանաձոր, Ա. Խաչատրյան 1/1, 4052691111

ՀՀՊՀ ճարտարապետության և շինարարության ֆակուլտետ

Ծրագրի անվանում	Ք. Վանաձոր, Ա. Խաչատրյան 1/1	
Գլխ. ճար.	Գ. Ղազարյան	
Գծ. ճար.	Ա. Ղազարյան	
Գծ. ճար.	Ա. Ղազարյան	
Գծ. ճար.	Ա. Ղազարյան	

Ա2 ԼԱՆՁԱՖՏԱՅԻՆ ՊԱՏՈՒՀԱՆ

Ա2-ի ԼԱՆՁԱՖՏԱՅԻՆ ՊԱՏՈՒՀԱՆ

Ծրագրի փուլ	Նախագիծ	Գծագրի անվանում	Հատակագիծ
Գծագրի մասշտաբ	1:100	Գծագրի համար	Ա2-ՀԱ

Հարկ 4

№	Անվանում	Բնակարանի մակերես	Լոջաների մակերես	Հարկի մակերես
1	Ա/Բ 201	49.9 մ²	4.3 մ²	54.2 մ²
2	Ա/Բ 202	71.3 մ²	4.3 մ²	75.6 մ²
3	Ա/Բ 203	54.5 մ²	10.6 մ²	65.1 մ²
4	Ա/Բ 204	66.9 մ²	4.3 մ²	71.2 մ²
5	Ա/Բ 205	49.9 մ²	4.3 մ²	54.2 մ²
6	Ա/Բ 206	54.7 մ²	6.5 մ²	61.2 մ²
7	Ընդհանուր ելքի մակերես			105.9 մ²

Հարկ 3

№	Անվանում	Բնակարանի մակերես	Լոջաների մակերես	Հարկի մակերես
1	Ա/Բ 201	43.4 մ²	7.8 մ²	51.2 մ²
2	Ա/Բ 202	65.6 մ²	10.1 մ²	75.7 մ²
3	Ա/Բ 203	64.0 մ²	10.4 մ²	74.4 մ²
4	Ա/Բ 204	44.8 մ²	7.8 մ²	52.6 մ²
5	Ընդհանուր ելքի մակերես			30.7 մ²

Հարկ 2

№	Անվանում	Բնակարանի մակերես	Լոջաների մակերես	Հարկի մակերես
1	Ա/Բ 201	60.0 մ²	2.8 մ²	62.8 մ²
2	Ա/Բ 202	43.6 մ²	7.0 մ²	50.6 մ²
3	Ա/Բ 203	54.0 մ²	13.6 մ²	67.6 մ²
4	Ա/Բ 204	47.8 մ²	6.6 մ²	54.4 մ²
5	Ա/Բ 205	41.3 մ²	3.8 մ²	45.1 մ²
6	Ա/Բ 206	40.6 մ²	6.6 մ²	47.2 մ²
7	Ա/Բ 207	40.3 մ²	3.8 մ²	44.1 մ²
8	Ա/Բ 208	36.7 մ²	3.8 մ²	40.5 մ²
9	Ա/Բ 209	45.6 մ²	6.6 մ²	52.2 մ²
10	Ընդհանուր ելքի մակերես			52.4 մ²

Հարկ 1

№	Անվանում	Բնակարանի մակերես	Լոջաների մակերես	Հարկի մակերես
1	Ա/Բ 201	37.9 մ²	5.7 մ²	43.6 մ²
2	Ա/Բ 202	84.6 մ²	4.3 մ²	88.9 մ²
3	Ա/Բ 203	77.1 մ²	14.1 մ²	91.2 մ²
4	Ա/Բ 204	47.9 մ²	5.7 մ²	53.6 մ²
5	Ա/Բ 205	38.8 մ²	8.6 մ²	47.4 մ²
6	Ա/Բ 206	47.4 մ²	6.0 մ²	53.4 մ²
7	Ա/Բ 207	53.0 մ²	7.0 մ²	60.0 մ²
8	Ա/Բ 208	47.6 մ²	7.0 մ²	54.6 մ²
9	Ա/Բ 209	38.9 մ²	6.0 մ²	44.9 մ²
10	Ընդհանուր ելքի մակերես			56.9 մ²

Ընդհանուր մակերեսների հաշվարկ

Գրանցման ենթակա մասնաշենքի մասերի հատակագծեր

Ճարտարապետական մասերի փոփոխություններ

Գործող նախագծի համար

Ա.12.2017 թ.

Ճարտարապետական մասերի հատակագծեր N-37137133

Ճարտարապետական մասերի (ԱՃՄ)թույլտվություն

Հայաստանի Հանրապետության քաղաքաշինության կոմիտեի 27.10.2016 թ. N 28115б թույլտվություն

Անբաժանելի մասն են հանդիսանում՝

Ծածկագծեր.

-2.200 Ցոկոլային հարկի մակերեսների հատակագիծ (հարկ 1)

Ցոկոլային հարկերի մակերեսների հատակագիծ

Ելք դեպի բակ

Ելք դեպի դիմային կողմ

Ներքին տարածքներ.

Ք. Քաղաքացիական պաշտպանության պահանջներին համապատասխան ապաստարանների կամ սահմանափակ պահպանման հարկերի նախագծման անհրաժեշտություն չկա։

Ք. Քաղաքացիական պաշտպանության պահանջներին համապատասխան ապաստարանների կամ սահմանափակ պահպանման հարկերի նախագծման անհրաժեշտություն չկա։

Ա-4 ՀԱՏԱԿԱԳԾԻ ՄԱՍԻՆ ՀԱՎԵԼՎԱԾ ՀՈՂԱՄԱՍԻ ԱՌԱՆՁՆԱՀԱՏԿՈՒԹՅՈՒՆՆԵՐԸ

Ա2-ի ՀԱՏԱԿԱԳԾԻ ՄԱՍԻՆ ՀԱՎԵԼՎԱԾ ՀՈՂԱՄԱՍԻ ԱՌԱՆՁՆԱՀԱՏԿՈՒԹՅՈՒՆՆԵՐԸ

Ա2-ի ՀԱՏԱԿԱԳԾԻ ՄԱՍԻՆ ՀԱՎԵԼՎԱԾ ՀՈՂԱՄԱՍԻ ԱՌԱՆՁՆԱՀԱՏԿՈՒԹՅՈՒՆՆԵՐԸ

Ա2-ի ՀԱՏԱԿԱԳԾԻ ՄԱՍԻՆ ՀԱՎԵԼՎԱԾ ՀՈՂԱՄԱՍԻ ԱՌԱՆՁՆԱՀԱՏԿՈՒԹՅՈՒՆՆԵՐԸ

Ա2-ի ՀԱՏԱԿԱԳԾԻ ՄԱՍԻՆ ՀԱՎԵԼՎԱԾ ՀՈՂԱՄԱՍԻ ԱՌԱՆՁՆԱՀԱՏԿՈՒԹՅՈՒՆՆԵՐԸ

Ա2-ի ՀԱՏԱԿԱԳԾԻ ՄԱՍԻՆ ՀԱՎԵԼՎԱԾ ՀՈՂԱՄԱՍԻ ԱՌԱՆՁՆԱՀԱՏԿՈՒԹՅՈՒՆՆԵՐԸ

ԱՌԱՋԻՆ ԱՇԽԱՏԱՆՔԱՅԻՆ ԳԱԼԱՐԻ
ՀԱՐԿԱՅԻՆ ՀԱՄԱԼԻՐՆԵՐԻ ԿԱՌՈՒՑՄԱՆ

ՀՀ, ք. Երևան, Արաբկիր 4 վ/հ, 01006001205 հասցեում գտնվող ՀՀ ԿԱ-46 ն.ա. ՀՀ ԱՆ ՊՈԱԿ-ի սեփականություն հանդիսացող անշարժ գույքի

ՀՀ ԱՆ ՊՈԱԿ-ի 28.12.2017 թ. թիվ 285156 0546052027.10.2016 Վ. հրամանով հաստատված նախագծային փաստաթղթերի

ԱՇԽԱՏԱՆՔԱՅԻՆ ՆԱԽԱԳԾԱՅԻՆ ՓԱՍՏԱԹՂԹԵՐ

ՀՀ, ք. Երևան, Արաբկիր 4 վ/հ, 01006001205 հասցեում գտնվող ՀՀ ԿԱ-46 ն.ա. ՀՀ ԱՆ ՊՈԱԿ-ի սեփականություն հանդիսացող անշարժ գույքի

ՀՀ ԱՆ ՊՈԱԿ-ի 7,400 քառ.մ. տարածքում գտնվող շենքերի

Ճարտարապետական	Կ. Ավետիսյան		
Կոնստրուկտիվ	Ա. Ավետիսյան		
Էլեկտրատեխնիկական	Ա. Ավետիսյան		
Ջեռուցում, օդափոխություն	Ա. Ավետիսյան		
Ջրամատակարարում, ջրահեռացում	Ա. Ավետիսյան		
Գազամատակարարում	Ա. Ավետիսյան		
Ավտոմատ հրդեհաշիջման համակարգեր	Ա. Ավետիսյան		
Ցածրավոլտ համակարգեր	Ա. Ավետիսյան		
Ընդհանուր տեսք	Ա. Ավետիսյան		

ԱՇԽԱՏԱՆՔԱՅԻՆ ՆԱԽԱԳԾԻ ՀԱՍՏԱՏՈՒՄ

Ճարտարապետական	Կ. Ավետիսյան		
Կոնստրուկտիվ	Ա. Ավետիսյան		
Էլեկտրատեխնիկական	Ա. Ավետիսյան		
Ջեռուցում, օդափոխություն	Ա. Ավետիսյան		
Ջրամատակարարում, ջրահեռացում	Ա. Ավետիսյան		
Գազամատակարարում	Ա. Ավետիսյան		
Ավտոմատ հրդեհաշիջման համակարգեր	Ա. Ավետիսյան		
Ցածրավոլտ համակարգեր	Ա. Ավետիսյան		
Ընդհանուր տեսք	Ա. Ավետիսյան		

Ի100 | | 8.3

Ճարտարապետական	Կ. Ավետիսյան		
Կոնստրուկտիվ	Ա. Ավետիսյան		
Էլեկտրատեխնիկական	Ա. Ավետիսյան		
Ջեռուցում, օդափոխություն	Ա. Ավետիսյան		
Ջրամատակարարում, ջրահեռացում	Ա. Ավետիսյան		
Գազամատակարարում	Ա. Ավետիսյան		
Ավտոմատ հրդեհաշիջման համակարգեր	Ա. Ավետիսյան		
Ցածրավոլտ համակարգեր	Ա. Ավետիսյան		
Ընդհանուր տեսք	Ա. Ավետիսյան		

ՀՀ ԱՆ ՊՈԱԿ-ի 0.000 նիշային մակարդակի անշարժ գույքի ցանկում ներառված շենքերի 3-4 հարկայնության 2,200 ընդհանուր մակերեսով և 474.500 քմ ընդհանուր մակերեսով մասնաշենքերի

№	Անշարժ գույքի անվանում	Ընդհանուր մակերես	Կառուցման տարեթիվ	Հասցե
1	Բնակելի տուն	60.0 քմ	2.8 քմ	Ք. Երևան, Արաբկիր 4 վ/հ, 01006001205
2	Բնակելի տուն	43.6 քմ	7.0 քմ	Ք. Երևան, Արաբկիր 4 վ/հ, 01006001205
3	Բնակելի տուն	54.0 քմ	13.6 քմ	Ք. Երևան, Արաբկիր 4 վ/հ, 01006001205
4	Բնակելի տուն	47.8 քմ	6.6 քմ	Ք. Երևան, Արաբկիր 4 վ/հ, 01006001205
5	Բնակելի տուն	41.3 քմ	3.8 քմ	Ք. Երևան, Արաբկիր 4 վ/հ, 01006001205
6	Բնակելի տուն	40.6 քմ	6.6 քմ	Ք. Երևան, Արաբկիր 4 վ/հ, 01006001205
7	Բնակելի տուն	40.3 քմ	3.8 քմ	Ք. Երևան, Արաբկիր 4 վ/հ, 01006001205
8	Բնակելի տուն	36.7 քմ	3.8 քմ	Ք. Երևան, Արաբկիր 4 վ/հ, 01006001205
9	Բնակելի տուն	45.6 քմ	6.6 քմ	Ք. Երևան, Արաբկիր 4 վ/հ, 01006001205
10	Ամառնային սրահ	52.4 քմ		Ք. Երևան, Արաբկիր 4 վ/հ, 01006001205

Հարկ 2

№	Անշարժ գույքի անվանում	Ընդհանուր մակերես	Կառուցման տարեթիվ	Հասցե
1	Բնակելի տուն	60.0 քմ	2.8 քմ	Ք. Երևան, Արաբկիր 4 վ/հ, 01006001205
2	Բնակելի տուն	43.6 քմ	7.0 քմ	Ք. Երևան, Արաբկիր 4 վ/հ, 01006001205
3	Բնակելի տուն	54.0 քմ	13.6 քմ	Ք. Երևան, Արաբկիր 4 վ/հ, 01006001205
4	Բնակելի տուն	47.8 քմ	6.6 քմ	Ք. Երևան, Արաբկիր 4 վ/հ, 01006001205
5	Բնակելի տուն	41.3 քմ	3.8 քմ	Ք. Երևան, Արաբկիր 4 վ/հ, 01006001205
6	Բնակելի տուն	40.6 քմ	6.6 քմ	Ք. Երևան, Արաբկիր 4 վ/հ, 01006001205
7	Բնակելի տուն	40.3 քմ	3.8 քմ	Ք. Երևան, Արաբկիր 4 վ/հ, 01006001205
8	Բնակելի տուն	36.7 քմ	3.8 քմ	Ք. Երևան, Արաբկիր 4 վ/հ, 01006001205
9	Բնակելի տուն	45.6 քմ	6.6 քմ	Ք. Երևան, Արաբկիր 4 վ/հ, 01006001205
10	Ամառնային սրահ	52.4 քմ		Ք. Երևան, Արաբկիր 4 վ/հ, 01006001205

Հարկ 3

№	Անշարժ գույքի անվանում	Ընդհանուր մակերես	Կառուցման տարեթիվ	Հասցե
1	Բնակելի տուն	43.4 քմ	7.8 քմ	Ք. Երևան, Արաբկիր 4 վ/հ, 01006001205
2	Բնակելի տուն	65.6 քմ	10.1 քմ	Ք. Երևան, Արաբկիր 4 վ/հ, 01006001205
3	Բնակելի տուն	64.0 քմ	10.4 քմ	Ք. Երևան, Արաբկիր 4 վ/հ, 01006001205
4	Բնակելի տուն	44.8 քմ	7.8 քմ	Ք. Երևան, Արաբկիր 4 վ/հ, 01006001205
5	Ամառնային սրահ	30.7 քմ		Ք. Երևան, Արաբկիր 4 վ/հ, 01006001205

Հարկ 4

№	Անշարժ գույքի անվանում	Ընդհանուր մակերես	Կառուցման տարեթիվ	Հասցե
1	Բնակելի տուն	49.9 քմ	4.3 քմ	Ք. Երևան, Արաբկիր 4 վ/հ, 01006001205
2	Բնակելի տուն	71.3 քմ	4.3 քմ	Ք. Երևան, Արաբկիր 4 վ/հ, 01006001205
3	Բնակելի տուն	54.5 քմ	10.6 քմ	Ք. Երևան, Արաբկիր 4 վ/հ, 01006001205
4	Բնակելի տուն	66.9 քմ	4.3 քմ	Ք. Երևան, Արաբկիր 4 վ/հ, 01006001205
5	Բնակելի տուն	49.9 քմ	4.3 քմ	Ք. Երևան, Արաբկիր 4 վ/հ, 01006001205
6	Բնակելի տուն	54.7 քմ	6.5 քմ	Ք. Երևան, Արաբկիր 4 վ/հ, 01006001205
7	Ամառնային սրահ	105.9 քմ		Ք. Երևան, Արաբկիր 4 վ/հ, 01006001205

Հարկ 1

№	Անշարժ գույքի անվանում	Ընդհանուր մակերես	Կառուցման տարեթիվ	Հասցե
1	Բնակելի տուն	37.9 քմ	5.7 քմ	Ք. Երևան, Արաբկիր 4 վ/հ, 01006001205
2	Բնակելի տուն	84.6 քմ	4.3 քմ	Ք. Երևան, Արաբկիր 4 վ/հ, 01006001205
3	Բնակելի տուն	77.1 քմ	14.1 քմ	Ք. Երևան, Արաբկիր 4 վ/հ, 01006001205
4	Բնակելի տուն	47.9 քմ	5.7 քմ	Ք. Երևան, Արաբկիր 4 վ/հ, 01006001205
5	Բնակելի տուն	38.8 քմ	8.6 քմ	Ք. Երևան, Արաբկիր 4 վ/հ, 01006001205
6	Բնակելի տուն	47.4 քմ	6.0 քմ	Ք. Երևան, Արաբկիր 4 վ/հ, 01006001205
7	Բնակելի տուն	53.0 քմ	7.0 քմ	Ք. Երևան, Արաբկիր 4 վ/հ, 01006001205
8	Բնակելի տուն	47.6 քմ	7.0 քմ	Ք. Երևան, Արաբկիր 4 վ/հ, 01006001205
9	Բնակելի տուն	38.9 քմ	6.0 քմ	Ք. Երևան, Արաբկիր 4 վ/հ, 01006001205
10	Ամառնային սրահ	56.9 քմ		Ք. Երևան, Արաբկիր 4 վ/հ, 01006001205

Հարկ 4-ի կառուցվածքային տարրեր

№	Անշարժ գույքի անվանում	Ընդհանուր մակերես
1	Բնակելի տուն	605.8 քմ
2	Ամառնային սրահ 2	527.7 քմ
3	Ամառնային սրահ 3	294.1 քմ
4	Ամառնային սրահ 4	514.5 քմ

Հարկ 12-ին վերաբերվող ամառնային սրահների ------- 1942.1 քմ

Հարկերի ամառնային սրահների ------- 2087.6 քմ

Հայկական ճարտարապետների միություն
"ՀԱՅԱՐՏ", ԲԱԺ. 40525911

Ա.Ա.Հ. Կառուցապատում 0.000 հասցեում գտնվող 476.700 քմ մակերեսով հողամասի վրա 32-4 ջերմաէներգետիկ կայունության պահանջներին համապատասխան բազմաբնակարան 2-200 նախագծային շենքի կառուցում

Ընդհանուր տվյալներ

Շինարարության տեսակը	Նոր կառուցում
Կառուցվող շենքի հասցեն	ՀՀ, ք. Երևան, Արաբկիր վարչական շրջան, Ա.Ա.Հ. 0.000 հասցեում գտնվող 476.700 քմ մակերեսով հողամասի վրա
Շենքի նշանակությունը	Բազմաբնակարան բնակելի շենք
Շենքի կառուցվածքային համակարգը	Մոնոլիտ երկաթբետոնե կմախքային համակարգ
Շենքի էներգետիկ դասը	«Բ»
Շենքի ընդհանուր մակերեսը	1448.1 քմ
Շենքի ընդհանուր ծավալը	189.4 խմ
Շենքի ընդհանուր մակերեսը	1637.5 քմ
Շենքի ընդհանուր ջերմային հզորությունը	245.9 կՎտ

Ջերմամատակարարման համակարգ

Ջերմամատակարարման համակարգի տեսակը	Ինքնավար
Ջերմամատակարարման աղբյուրի տեսակը	Գազաջրատաքացուցիչ
Ջերմամատակարարման աղբյուրի հզորությունը	24 կՎտ
Ջերմամատակարարման աղբյուրի քանակը	1 հատ

Տաքացման համակարգ

Տաքացման համակարգի տեսակը	Ինքնավար
Տաքացման համակարգի տեսակը	Ալյումինե ռադիատորներ
Տաքացման համակարգի հզորությունը	42 կՎտ

Տաքացված ծավալ

Տաքացված ծավալ	1942.1 մ³
Տաքացվող օդափոխվող ծավալ	2087.6 մ³

Ընդհանուր տվյալներ

Ընդհանուր մակերես	1448.1 մ²
Ընդհանուր մակերես	1637.5 մ²
Ընդհանուր մակերես	245.9 մ²

Ջերմամատակարարման համակարգ

Ջերմամատակարարման համակարգի տեսակը	Ինքնավար
Ջերմամատակարարման աղբյուրի տեսակը	Գազաջրատաքացուցիչ
Ջերմամատակարարման աղբյուրի հզորությունը	24 կՎտ
Ջերմամատակարարման աղբյուրի քանակը	1 հատ

Տաքացման համակարգ

Տաքացման համակարգի տեսակը	Ինքնավար
Տաքացման համակարգի տեսակը	Ալյումինե ռադիատորներ
Տաքացման համակարգի հզորությունը	42 կՎտ

Տաքացված ծավալ

Տաքացված ծավալ	1942.1 մ³
Տաքացվող օդափոխվող ծավալ	2087.6 մ³

Ջերմամուղ N 1

N	Ջերմամուղ	
1	Ջերմամուղ 1	605.8 м²
2	Ջերմամուղ 2	627.7 м²
3	Ջերմամուղ 3	294.1 м²
4	Ջերմամուղ 4	514.5 м²

Ջերմամուղ N 2

N	Ջերմամուղ		
1	Ջերմամուղ 1	605.8 м²	
2	Ջերմամուղ 2	627.7 м²	
3	Ջերմամուղ 3	294.1 м²	
4	Ջերմամուղ 4	514.5 м²	

Ջերմամուղ N 1

N	Ջերմամուղ		
1	Ջերմամուղ 1	605.8 м²	
2	Ջերմամուղ 2	627.7 м²	
3	Ջերմամուղ 3	294.1 м²	
4	Ջերմամուղ 4	514.5 м²

ՀԱՍԱՐԱԿԱԿԱՆ ՆԱԽԱԳԻԾ

ՀՀ, ք. Երևան, Արաբկիր վարչական շրջան, Ա. Նալբանդյան փող. N 46, հ.հ. 01406001205

ՀՀ ԱՇՀ ՔԱՂԱՔԱՇԻՆՈՒԹՅԱՆ ՊԵՏԱԿԱՆ ԿՈՄԻՏԵԻ ՔԱՂԱՔԱՇԻՆԱԿԱՆ ԳՈՐԾՈՒՆԵՈՒԹՅԱՆ ԼԻՑԵՆԶԱՎՈՐՄԱՆ ԲԱԺՆԻ ՊԱՇՏՈՆԱՏԱՐ

ՀԱՅԱՍՏԱՆԻ ՀԱՆՐԱՊԵՏՈՒԹՅԱՆ ԱՇԽԱՏԱՆՔԻ ՆԱԽԱՐԱՐՈՒԹՅԱՆ ՔԱՂԱՔԱՇԻՆՈՒԹՅԱՆ ԿՈՄԻՏԵ

18.12.2017 թ.

ՀԱՅԱՍՏԱՆԻ ՀԱՆՐԱՊԵՏՈՒԹՅԱՆ ԱՇԽԱՏԱՆՔԻ ՆԱԽԱՐԱՐՈՒԹՅԱՆ ՔԱՂԱՔԱՇԻՆՈՒԹՅԱՆ ԿՈՄԻՏԵԻ ՔԱՂԱՔԱՇԻՆԱԿԱՆ ԳՈՐԾՈՒՆԵՈՒԹՅԱՆ ԼԻՑԵՆԶԱՎՈՐՄԱՆ ԲԱԺՆԻ ՊԱՇՏՈՆԱՏԱՐ

ՀՀ ԱՇՀ ՔԱՂԱՔԱՇԻՆՈՒԹՅԱՆ ՊԵՏԱԿԱՆ ԿՈՄԻՏԵԻ ՔԱՂԱՔԱՇԻՆԱԿԱՆ ԳՈՐԾՈՒՆԵՈՒԹՅԱՆ ԼԻՑԵՆԶԱՎՈՐՄԱՆ ԲԱԺՆԻ ՊԱՇՏՈՆԱՏԱՐ

ՀՀ ԱՇՀ ՔԱՂԱՔԱՇԻՆՈՒԹՅԱՆ ՊԵՏԱԿԱՆ ԿՈՄԻՏԵԻ ՔԱՂԱՔԱՇԻՆԱԿԱՆ ԳՈՐԾՈՒՆԵՈՒԹՅԱՆ ԼԻՑԵՆԶԱՎՈՐՄԱՆ ԲԱԺՆԻ ՊԱՇՏՈՆԱՏԱՐ

ԱՇԽԱՏԱՆՔԻ ՆԱԽԱԳԻԾ ՀԱՄԱՁԱՅՆԵՑՎԱԾ Է

ՀՀ ԱՇՀ ՔԱՂԱՔԱՇԻՆՈՒԹՅԱՆ ՊԵՏԱԿԱՆ ԿՈՄԻՏԵԻ ՔԱՂԱՔԱՇԻՆԱԿԱՆ ԳՈՐԾՈՒՆԵՈՒԹՅԱՆ ԼԻՑԵՆԶԱՎՈՐՄԱՆ ԲԱԺՆԻ ՊԱՇՏՈՆԱՏԱՐ

ՀՀ ԱՇՀ ՔԱՂԱՔԱՇԻՆՈՒԹՅԱՆ ՊԵՏԱԿԱՆ ԿՈՄԻՏԵԻ ՔԱՂԱՔԱՇԻՆԱԿԱՆ ԳՈՐԾՈՒՆԵՈՒԹՅԱՆ ԼԻՑԵՆԶԱՎՈՐՄԱՆ ԲԱԺՆԻ ՊԱՇՏՈՆԱՏԱՐ

ՀՀ ԱՇՀ ՔԱՂԱՔԱՇԻՆՈՒԹՅԱՆ ՊԵՏԱԿԱՆ ԿՈՄԻՏԵԻ ՔԱՂԱՔԱՇԻՆԱԿԱՆ ԳՈՐԾՈՒՆԵՈՒԹՅԱՆ ԼԻՑԵՆԶԱՎՈՐՄԱՆ ԲԱԺՆԻ ՊԱՇՏՈՆԱՏԱՐ

Ա.Ձ. ՄԱՐՏԻՐՈՍՅԱՆ ՇԻՆԱՐԱՐՈՒԹՅԱՆ ՀԱՄԱՅՆՔԱՅԻՆ ԿԱԶՄԱԿԵՐՊՈՒԹՅՈՒՆ

ՀԱՍԱՐԱԿԱԿԱՆ ՆՇԱՆԱԿՈՒԹՅԱՆ ՀԱՄԱՐ

ԳՈՀԱՐԱՆՔ ՀԱՄԱՅՆՔԱՅԻՆ Հ. ՄԱՆՈՒՇ, ՀՈՒՇԱՐՁԱՆԻ Հ. Ա-Ն 01.1006.0012.05

ՀՈՂԱՄԱՍ ԿԱՌՈՒՑՎԱԾՔԻ ՀԱՍՑԵԱԿԱՆ ՊԼԱՆ

ՀՈՂԱՄԱՍԻ ՆԱԽԱԳԾԱՅԻՆ ՀԱՍՑԵԱՆՇՈՒՄՆԵՐԻ ԱՆՎԱՆ ՀԱՄԱՐ ՀԱՅԱՍՏԱՆԻ ՀԱՆՐԱՊԵՏՈՒԹՅԱՆ ՔԱՂԱՔԱՇԻՆՈՒԹՅԱՆ ՊԵՏԱԿԱՆ ԿՈՄԻՏԵԻ ՀԱՄԱՁԱՅՆԱԳՐԻ ՀԱՄԱՐ

ՀՀ

ՀԱՍԱՐԱԿԱՑԻՆ ՆԱԽԱԳԾԱՅԻՆ ԼՈՒԾՈՒՄՆԵՐ

ՀՀ, ք. Երևան, Արաբկիր 0.000 հասցեական ծրագրային պահպանման ամբողջական համալիրում գտնվող 476.700 քառակուսի մետր մակերեսով հողամասի վրա նախատեսվող 2-3-4 հարկանի բնակելի շենքերի

ՀԱՏԱԿԱԳԾԵՐ

Գլխավոր ճարտարապետ	Ա. Ավետիսյան
Գլխ. ճարտարապետի տեղակ.	Ն. Ղազարյան
Գլխ. ինժեներ	Ն. Ղազարյան
Նախագծի հեղինակներ	Ա. Ավետիսյան
	Ն. Ղազարյան
Գծագրող	Ա. Ավետիսյան

Ընդհանուր տվյալներ	Գործող	Նախագծվող	Ընդամենը
Հողամասի մակերես, մ²			476.700
Կառուցապատման տոկոս			30.2
Կանաչապատման տոկոս			69.8
Կանաչապատման մակերես, մ²			332.700
Կառուցապատման մակերես, մ²			143.700
Կառուցապատման մակերես, մ²			143.700
Կառուցապատման մակերես, մ²			143

Ա.Ա.Ա.

ՀԱՍԱՐԱԿԱՆ ՆԱԽԱԳԻԾ

ՀԱՅԱՍՏԱՆԻ ՀԱՆՐԱՊԵՏՈՒԹՅՈՒՆ, ՀԱՐՈՒՍՏԱՆ ՄԱՐԶ, Ա. ՄԱՆԱՍՏԱՆ, ՀԱՐՑ N 46 Ե.Հ. 0110060012O5

ԳՈՒՅՔԱՀԱՄԱՐ ԱՐՏԱԴՐԱՆՔԱՅԻՆ ԾՐԱԳՐԱՅԻՆ ՀԱՄԱԼԻՐ

ՀՈՂԱՄԱՍ

ՀՈՂԱՄԱՍԻ ԱՌԱՆՁՆԱՑՄԱՆ ՀԱՄԱՐ ՀԱՄԱՁԱՅՆԱԳՐԻ ՀԱՄԱՐ

ՀՀ ՔԱՂԱՔԱՇԻՆՈՒԹՅԱՆ ՆԱԽԱՐԱՐՈՒԹՅԱՆ ՔԱՂԱՔԱՇԻՆՈՒԹՅԱՆ ԿՈՄԻՏԵԻ

ՀԱՍՏԱՏՈՒՄ Է

ՀԱՅԱՍՏԱՆԻ ՀԱՆՐԱՊԵՏՈՒԹՅԱՆ ՔԱՂԱՔԱՇԻՆՈՒԹՅԱՆ ՊԵՏԱԿԱՆ ԿՈՄԻՏԵ

18.12.2017 Թ.

ՀԱՄԱՁԱՅՆԱԳՐԻ ՀԱՄԱՐ ՀԱՍՏԱՏՎԱԾ ՆԱԽԱԳԻԾԸ ՀԱՄԱՊԱՏԱՍԽԱՆՈՒՄ Է ՀՀ ՔԱՂԱՔԱՇԻՆՈՒԹՅԱՆ ՆԱԽԱՐԱՐՈՒԹՅԱՆ ՔԱՂԱՔԱՇԻՆՈՒԹՅԱՆ ԿՈՄԻՏԵԻ ՆԱԽԱԳԻԾ ՀԱՄԱՐ ՀԱՍՏԱՏՎԱԾ 28511S6 ՕՆԱԿՈՉՈՒԹՅԱՆ N

ԱՌԱՋԱՏԱՐԻ ՀԱՄԱՁԱՅՆԱԳՐԻ ՀԱՄԱՐ

ՀՈՂԱՄԱՍԻ ԱՌԱՆՁՆԱՑՄԱՆ ՀԱՄԱՐ

ՇԱՀԱԳՈՐԾԱՏՆԵՐԻ ՑԱՆԿ

№	ՇԱՀԱԳՈՐԾԱՏՈՒ ԱՆՎԱՆՈՒՄԸ	ՄԱԿԵՐԵՍԸ, ՄՄ	ՔԱՆԱԿԸ, ՀԱՏ
1	Ø12	1200	1
2	Ø10	1200	1
3	Ø8	1200	1
4	Ø6	1200	1

ՇԻՆԱՐԱՐԱԿԱՆ ԱՇԽԱՏԱՆՔՆԵՐԻ ԾԱՎԱԼԱԿԱՆ ՑԱՆԿ

№	ԱՇԽԱՏԱՆՔՆԵՐԻ ԱՆՎԱՆՈՒՄԸ	ՉԱՓԸ	ՔԱՆԱԿԸ
1	Ելակետային նշան		1
2	Ելակետային նշանի տեղադրում		1
3	Հողի փորում	մ³	1
4	Ավազի հիմքի տեղադրում	մ³	1
5	Ասֆալտբետոնե ծածկի տեղադրում	մ²	1
6	Ասֆալտբետոնե ծածկի տեղադրում	մ²	1
7	Ասֆալտբետոնե ծածկի տեղադրում	մ²	1
8	Ասֆալտբետոնե ծածկի տեղադրում	մ²	1
9	Ասֆալտբետոնե ծածկի տեղադրում	մ²	1
10	Ասֆալտբետոնե ծածկի տեղադրում	մ²	1
11	Ասֆալտբետոնե ծածկի տեղադրում	մ²	1
12	Ասֆալտբետոնե ծածկի տեղադրում	մ²	1
13	Ասֆալտբետոնե ծածկի տեղադրում	մ²	1
14	Ասֆալտբետոնե ծածկի տեղադրում	մ²	1
15	Ասֆալտբետոնե ծածկի տեղադրում	մ²	1
16	Ասֆալտբետոնե ծածկի տեղադրում	մ²	1
17	Ասֆալտբետոնե ծածկի տեղադրում	մ²	1
18	Ասֆալտբետոնե ծածկի տեղադրում	մ²	1
19	Ասֆալտբետոնե ծածկի տեղադրում	մ²	1
20	Ասֆալտբետոնե ծածկի տեղադրում	մ²	1

ՇԻՆԱՐԱՐԱԿԱՆ ԱՇԽԱՏԱՆՔՆԵՐԻ ՀԱՄԱՌՈՏ ՀԱՇՎԱՐԿ

№	ԱՇԽԱՏԱՆՔՆԵՐԻ ԱՆՎԱՆՈՒՄԸ	ՉԱՓԸ	ՔԱՆԱԿԸ
1	Ելակետային նշան		1
2	Ելակետային նշանի տեղադրում		1
3	Հողի փորում	մ³	1
4	Ավազի հիմքի տեղադրում	մ²	1
5	Ասֆալտբետոնե ծածկի տեղադրում	մ²	1
6	Ասֆալտբետոնե ծածկի տեղադրում	մ²	1
7	Ասֆալտբետոնե ծածկի տեղադրում	մ²	1
8	Ասֆալտբետոնե ծածկի տեղադրում	մ²	1
9	Ասֆալտբետոնե ծածկի տեղադրում	մ²	1
10	Ասֆալտբետոնե ծածկի տեղադրում	մ²	1
11	Ասֆալտբետոնե ծածկի տեղադրում	մ²	1
12	Ասֆալտբետոնե ծածկի տեղադրում	մ²	1
13	Ասֆալտբետոնե ծածկի տեղադրում	մ²	1
14	Ասֆալտբետոնե ծածկի տեղադրում	մ²	1
15	Ասֆալտբետոնե ծածկի տեղադրում	մ²	1
16	Ասֆալտբետոնե ծածկի տեղադրում	մ²	1
17	Ասֆալտբետոնե ծածկի տեղադրում	մ²	1
18	Ասֆալտբետոնե ծածկի տեղադրում	մ²	1
19	Ասֆալտբետոնե ծածկի տեղադրում	մ²	1
20	Ասֆալտբետոնե ծածկի տեղադրում	մ²	1

ՇԻՆԱՐԱՐԱԿԱՆ ԱՇԽԱՏԱՆՔՆԵՐԻ ԾԱՎԱԼԱԿԱՆ ՑԱՆԿ

№	ԱՇԽԱՏԱՆՔՆԵՐԻ ԱՆՎԱՆՈՒՄԸ	ՉԱՓԸ	ՔԱՆԱԿԸ
1	Ելակետային նշան		1
2	Ելակետային նշանի տեղադրում		1
3	Հողի փորում	մ³	1
4	Ավազի հիմքի տեղադրում	մ²

Ա.Ձ. ՀԱՅԿԱԶՈՒՆ ԱՅՐԱՊԵՏՈՎ

ՀԱՅԱՍՏԱՆԻ ՀԱՆՐԱՊԵՏՈՒԹՅՈՒՆ, ՀԱՐԱՎՏԻ ՄԱՐԶ, ԱՐՄԱՎԻՐ ՀԱՄԱՅՆՔ, ՀԱՍՏ. N 46 Ե.Հ. 0106001205

ՀԱՅԱՍՏԱՆԻ ՀԱՆՐԱՊԵՏՈՒԹՅԱՆ ԱՐՄԱՎԻՐԻ ՄԱՐԶԻ ԱՐՄԱՎԻՐ ՀԱՄԱՅՆՔԻ ԱՎԱԳԱՆՈՒ ՈՐՈՇՄԱՄԲ ԹԻՎ 37137133

ՀԱՅԱՍՏԱՆԻ ՀԱՆՐԱՊԵՏՈՒԹՅԱՆ ԱՐՄԱՎԻՐԻ ՄԱՐԶԻ ԱՐՄԱՎԻՐ ՀԱՄԱՅՆՔԻ ԱՎԱԳԱՆՈՒ (ԱՀՀՀ)93ՀՀՈՒՀՀՈՒՀՀՈՒ 18.12.2017 Թ.

ՀԱՅԱՍՏԱՆԻ ՀԱՆՐԱՊԵՏՈՒԹՅԱՆ ԱՐՄԱՎԻՐԻ ՄԱՐԶԻ ԱՐՄԱՎԻՐ ՀԱՄԱՅՆՔԻ ԱՎԱԳԱՆՈՒ № 285156 ՈՀՀՈՏՈՀ27.10.2016 Թ.

ԱՇԽԱՏԱՆՔԱՅԻՆ ՀԱՏԱԿԱԳԾԵՐ

ՀՈՂԱՄԱՍԻ ՍԵՓԱԿԱՆՈՒԹՅԱՆ ՎԿԱՅԱԿԱՆ

-2.200 ՀՈՂԱՀԱՏԱԿԻ ՄԱՍԻ ՀԱՐԱԲԵՐԱԿԱՆ ՇԵՆՔԵՐԻ ՄԻԱՎՈՐՈՒՄ (ԱՌԿԱ ՊԱՐՈՒՆԱԿՈՂ ՇԵՆՔԵՐԻ ՀԱՄԱՐ)

ՀՀՇ 21-01-04 «ՇԻՆԱՐԱՐՈՒԹՅՈՒՆ ՔԱՂԱՔԱՇԻՆՈՒԹՅԱՆ ՄԱՍԻՆ» ՕՐԵՆՍԳՐՔԻ ՊԱՀԱՆՋՆԵՐԻ ՀԱՄԱՁԱՅՆ ԿԱՌՈՒՑՎԱԾՔԸ ԱՆՀՐԱԺԵՇՏ Է ԱՊԱՀՈՎՈՒՄ ԵՎ ՀՍԿ ՊԱՀԱՆՋՆԵՐԻ ՊԱՀՊԱՆՄԱՆ ՊԱՅՄԱՆՆԵՐԻ

ԿԱՌՈՒՑՎԱԾՔԻ ՏԵՍԱԿԸ

ՀՀՇ 21-01-04 «ՇԻՆԱՐԱՐՈՒԹՅՈՒՆ ՔԱՂԱՔԱՇԻՆՈՒԹՅԱՆ ՄԱՍԻՆ» ՕՐԵՆՍԳՐՔԻ ՊԱՀԱՆՋՆԵՐԻ ՀԱՄԱՁԱՅՆ ՀՀՇ ՀՀՇ 21-01-04 «ՇԻՆԱՐԱՐՈՒԹՅՈՒՆ ՔԱՂԱՔԱՇԻՆՈՒԹՅԱՆ ՄԱՍԻՆ» ՕՐԵՆՍԳՐՔԻ ՊԱՀԱՆՋՆԵՐԻ ՀԱՄԱՁԱՅՆ ՀՀՇ

ДОМ ПЕРВЫЙ ОБЩЕСТВЕННОГО НАЗНАЧЕНИЯ

ГЛАВНЫЙ ВЕНТИЛЯЦИОННЫЙ Д. №46 ВЕНТИЛЯЦИОННЫЙ ЗАЛ

ГЛАВНЫЙ ВЕНТИЛЯЦИОННЫЙ ЗАЛ

ЗДАНИЕ ЖИЛОЕ ДВУХСЕКЦИОННОЕ ПЯТИЭТАЖНОЕ С ПОДВАЛОМ

ՀԱՄԱՅՆԱԿԱՆ ՆԱԽԱԳԾԱՅԻՆ ԱՇԽԱՏԱՆՔՆԵՐԻ ԾԱՎԱԼԱՅԻՆ ՀԱՇՎԱՐԿ

ՀԱՅԱՍՏԱՆԻ ՀԱՆՐԱՊԵՏՈՒԹՅՈՒՆ, ՀԱՄԱՅՆՔ ԱՐԱՐԱՏ, ԳՅՈՒՂ ԱՐԱՐԱՏ, ՀԱՍՑԵ 1
ՀԱՏՎԱԾ N 01.1006.0205

ՊԱՏՎԻՐԱՏՈՒ ԱՆՁՆԱԿԱՆ ԲՆԱԿԱՐԱՆ ՀԱՄԱՐ
ՀՈՂԱՄԱՍ

ՏՈՒՐՔԻԱՅԻ ՀԱՆՐԱՊԵՏՈՒԹՅԱՆ ՔԱՂԱՔԱՇԻՆՈՒԹՅԱՆ ՊԵՏԱԿԱՆ ԿՈՄԻՏԵԻ
ՇԻՆԱՐԱՐՈՒԹՅԱՆ ԹՈՒՅԼԱՏՎՈՒԹՅԱՆ N 28511S6 ՈՐՈՇՄԱՆ ՈՒԺԸ ՄՏՆԵԼՈՎ
18.12.2017 Թ.

ՀՈՂԱՄԱՍԻ ՆԱԽԱԳԾԱՅԻՆ ԱՇԽԱՏԱՆՔՆԵՐԻ ԿԱՏԱՐՄԱՆ
ՊԱՏԱՍԽԱՆԱՏՎՈՒ ՀԱՄԱՐ

ՀՈՂԱՄԱՍԻ ՀԱՍՑԵ

ՀՈՂԱՄԱՍԻ ՀԱՍՑԵԻ ՆԱԽԱԳԾԱՅԻՆ ԱՇԽԱՏԱՆՔՆԵՐԻ ԿԱՏԱՐՄԱՆ ՀԱՄԱՐ ՍԱՀՄԱՆՎՈՂ ՏԱՐԱԾՔԻ ՍԱՀՄԱՆՆԵՐԸ

ՀՈՂԱՄԱՍԻ ՀԱՍՑԵԻ ՆԱԽԱԳԾԱՅԻՆ ԱՇԽԱՏԱՆՔՆԵՐԻ ԿԱՏԱՐՄԱՆ ՀԱՄԱՐ ՍԱՀՄԱՆՎՈՂ ՏԱՐԱԾՔԻ ՍԱՀՄԱՆՆԵՐԸ

ՀՈՂԱՄԱՍԻ ՀԱՍՑԵԻ ՆԱԽԱԳԾԱՅԻՆ ԱՇԽԱՏԱՆՔՆԵՐԻ ԿԱՏԱՐՄԱՆ ՀԱՄԱՐ ՍԱՀՄԱՆՎՈՂ ՏԱՐԱԾՔԻ ՄԱԿԵՐԵՍԸ	39400 ՔՄ. ՄԵՏՐ
ՀՈՂԱՄԱՍԻ ՀԱՍՑԵԻ ՆԱԽԱԳԾԱՅԻՆ ԱՇԽԱՏԱՆՔՆԵՐԻ ԿԱՏԱՐՄԱՆ ՀԱՄԱՐ ՍԱՀՄԱՆՎՈՂ ՏԱՐԱԾՔԻ ՄԱԿԵՐԵՍԸ	39400 ՔՄ. ՄԵՏՐ

ՕԴԱՓԱԿԱՅԻՆ ԲԱՐՁՐԱՀԱՐԿ ՍԱՀՄԱՆԱՓԱԿՈՒՄՆԵՐՈՎ ԲՆԱԿԱՆԻ ՇԻՆԱՐԱՐՈՒԹՅԱՆ ՆԱԽԱԳԻԾ

ՀԱՍԱՐԱԿԱԾ ԲՆԱԿԱՆԻ ՇԻՆԱՐԱՐՈՒԹՅԱՆ ՆԱԽԱԳԻԾ

ԳԱՂԱՂԱԿԱՆ ՀՈՒՇԱՐՁԱՆԻ ՀԱՄԱԼԻՐ, ՀՈՒՐԱՀԱՆ
ՀԱՎՈՒՔԱԳՈՐԾԱԿԱՆ ՀՐԱՊԱՐԱԿՈՒԹՅԱՆ N 01.1006.0012.05

ՀՈՂԱՄԱՍԻ ՀԱՍՑԱՅԻՆ ԱՇԽԱՏԱՆՔԱՅԻՆ N37-7133
18.12.2017 Թ.

ՀՈՂԱՄԱՍԻ N 2811.56 ՕՆՈՐՈՇՈՒՄՈՎ (ՀԱՍՑԱՅԻՆ ԱՇԽԱՏԱՆՔԱՅԻՆ)
ՀԱՅԱՍՏԱՆԻ ՀԱՆՐԱՊԵՏՈՒԹՅԱՆ ԿԱՌԱՎԱՐՈՒԹՅԱՆ 10.2016 Թ.

ՃԱՐՏԱՐԱՊԵՏ ՀԱՍՏԱՏՈՒԹՅԱՆ

ՀՈՐԻԶՈՆԱԿԱՆ ՀԱՄԱԿԱՐԳԻ ԿԱՊԱՆՑՄԱՆ ՀԱՄԱԿԱՐԳ
(ՀՀ ԲԱՐՁՐԱՅՆՈՒԹՅԱՆ ՀԱՄԱԿԱՐԳ)

ՀՈՐԻԶՈՆԱԿԱՆ ՀԱՄԱԿԱՐԳ ՀՀ ԱՇԽԱՏԱՆՔԱՅԻՆ ԲԱՐՁՐՈՒԹՅԱՆ ՀԱՄԱԿԱՐԳ

±0.000 ՀԻՄՆԱԿԱՆ ՀԱՐԹԱԿԻ ՄԱԿԱՐԴԱԿԻ ՆԻՇ
ԳՈՐԾԱՐՔՈՒՄ

-2.200 ՀՈՐԻԶՈՆԱԿԱՆ ԱՐՏԱՔԻՆ ԳԾԱՅԻՆ ՀԱՏԱԿԱԳԾԵՐ
(ՍԿԶԲՆԱԿԱՆ ՀԱՏԱԿԱԳԾԵՐ ԱՌԿԱՅՈՒԹՅԱՄԲ)

ՀՈՂԱՄԱՍԻ ՍԱՀՄԱՆ

ՀՈՂԱՄԱՍԻ ԱՐՏԱՔԻՆ ԵՎ ՆԵՐՔԻՆ ԿՈՂՄԵՐԻ ՀԱՐԹԱԿՆԵՐ

ՀՈՂԱՄԱՍԻ ՍԱՀՄԱՆԱՓԱԿՈՒՄՆ

ՀԱՄԱՐԱՏԻՊ ԱՇԽԱՏԱՆՔԱՅԻՆ ՆԱԽԱԳԻԾ

ՀԱՅԱՍՏԱՆԻ ՀԱՆՐԱՊԵՏՈՒԹՅԱՆ ԿԱՊԱՆ ՔԱՂԱՔԻ ՀԱՍՑԵ 01.1006.0012.05

ՀՀ ԿԱՊԱՆԻ ՔԱՂԱՔԱՊԵՏԱՐԱՆ ՃԱՐՏԱՐԱՊԵՏՈՒԹՅԱՆ ՀԱՄԱՅՆՔԱՅԻՆ ԾԱՌԱՅՈՒԹՅՈՒՆ

ՀՀ ՍՅՈՒՆԻՔԻ ՄԱՐԶԻ ԿԱՊԱՆ ՀԱՄԱՅՆՔԻ ՂԵԿԱՎԱՐ ՀՐԱՅՐ ՄԱՐՏԻՐՈՍՅԱՆԻ ՀԱՄԱՐ

18.12.2017 Թ.

ՀՀ ՍՅՈՒՆԻՔԻ ՄԱՐԶԻ ԿԱՊԱՆ ՀԱՄԱՅՆՔԻ ԱՇԽԱՏԱԿԱԶՄԻ ԿՈՂՄԻՑ ՏՐՎԱԾ Ն 28311.56 ՕՐԱԳՐՈՎ ԱՇԽԱՏԱՆՔԱՅԻՆ ԹՈՒՅԼՏՎՈՒԹՅՈՒՆ

ՍՊԱՌՈՂՈՒԹՅԱՆ ԱՇԽԱՏԱՆՔՆԵՐԻ ԿԱՏԱՐՄԱՆ

ՀԱՄԱՁԱՅՆ ՀՀ ՔԱՂԱՔԱՇԻՆՈՒԹՅԱՆ ՕՐԵՆՍԳՐՔԻ

-2.200 ՀԱՄԱՁԱՅՆ ՕՎԿՅԱՆՈՍԻ ԳԾԱՅԻՆ ՀԱՄԱԿԱՐԳԻ ՕՐԱԿԱՆ ՇԵՆՔԵՐԻ ՀԱՄԱՐ (ՍԱՀՄԱՆԱՓԱԿՈՒՄ)

+0.000 ՀԻՄՆԱԿԱՆ ՀԱՐԿԱՅԻՆ ՇԵՆՔԻ ՀԱՏԱԿԱԳԾԱՅԻՆ ԳՈՏԻ

ՀՈՂԱՄԱՍ

ՀՀ ՍՅՈՒՆԻՔԻ ՄԱՐԶԻ ԿԱՊԱՆ ՀԱՄԱՅՆՔԻ ՍԵՓԱԿԱՆՈՒԹՅՈՒՆ ՀԱՄԱՐ ՆԱԽԱՏԵՍՎՈՂ ՇԵՆՔԵՐԻ ՀԱՏԱԿԱԳԾԱՅԻՆ ԳԻԾԵՐ

ՀՀ ՍՅՈՒՆԻՔԻ ՄԱՐԶԻ ԿԱՊԱՆ ՔԱՂԱՔԻ ՀԱՍՑԵ 01.1006.0012.05

ՇԻՆԱՐԱՐԱԿԱՆ ԱՇԽԱՏԱՆՔՆԵՐԻ ԿԱՏԱՐՄԱՆ ՀԱՄԱՐ ՀԱՄԱՁԱՅՆ ՀՀ ՔԱՂԱՔԱՇԻՆՈՒԹՅԱՆ ՕՐԵՆՍԳՐՔԻ

ՀՀ ՍՅՈՒՆԻՔԻ ՄԱՐԶԻ ԿԱՊԱՆ ՀԱՄԱՅՆՔԻ ՂԵԿԱՎԱՐ ՀՐԱՅՐ ՄԱՐՏԻՐՈՍՅԱՆԻ ՀԱՄԱՐ

ՀՀ ՍՅՈՒՆԻՔԻ ՄԱՐԶԻ ԿԱՊԱՆ ՀԱՄԱՅՆՔԻ ԱՇԽԱՏԱԿԱԶՄԻ ԿՈՂՄԻՑ ՏՐՎԱԾ Ն 28311.56 ՕՐԱԳՐՈՎ ԱՇԽԱՏԱՆՔԱՅԻՆ ԹՈՒՅԼՏՎՈՒԹՅՈՒՆ

18.12.2017 Թ.

ՀՀ ՍՅՈՒՆԻՔԻ ՄԱՐԶԻ ԿԱՊԱՆ ՀԱՄԱՅՆՔԻ ԱՇԽԱՏԱԿԱԶՄԻ ԿՈՂՄԻՑ ՏՐՎԱԾ Ն 28311.56 ՕՐԱԳՐՈՎ ԱՇԽԱՏԱՆՔԱՅԻՆ ԹՈՒՅԼՏՎՈՒԹՅՈՒՆ

ՍՊԱՌՈՂՈՒԹՅԱՆ ԱՇԽԱՏԱՆՔՆԵՐԻ ԿԱՏԱՐՄԱՆ

ՀԱՄԱՁԱՅՆ ՀՀ ՔԱՂԱՔԱՇԻՆՈՒԹՅԱՆ ՕՐԵՆՍԳՐՔԻ

-2.200 ՀԱՄԱՁԱՅՆ ՕՎԿՅԱՆՈՍԻ ԳԾԱՅԻՆ ՀԱՄԱԿԱՐԳԻ ՕՐԱԿԱՆ ՇԵՆՔԵՐԻ ՀԱՄԱՐ (ՍԱՀՄԱՆԱՓԱԿՈՒՄ)

+0.000 ՀԻՄՆԱԿԱՆ ՀԱՐԿԱՅԻՆ ՇԵՆՔԻ ՀԱՏԱԿԱԳԾԱՅԻՆ ԳՈՏԻ

ՀՈՂԱՄԱՍ

ՀՀ ՍՅՈՒՆԻՔԻ ՄԱՐԶԻ ԿԱՊԱՆ ՀԱՄԱՅՆՔԻ ՍԵՓԱԿԱՆՈՒԹՅՈՒՆ ՀԱՄԱՐ ՆԱԽԱՏԵՍՎՈՂ ՇԵՆՔԵՐԻ ՀԱՏԱԿԱԳԾԱՅԻՆ ԳԻԾԵՐ

ՀՀ ՍՅՈՒՆԻՔԻ ՄԱՐԶԻ ԿԱՊԱՆ ՔԱՂԱՔԻ ՀԱՍՑԵ 01.1006.0012.05

ՇԻՆԱՐԱՐԱԿԱՆ ԱՇԽԱՏԱՆՔՆԵՐԻ ԿԱՏԱՐՄԱՆ ՀԱՄԱՐ ՀԱՄԱՁԱՅՆ ՀՀ ՔԱՂԱՔԱՇԻՆՈՒԹՅԱՆ ՕՐԵՆՍԳՐՔԻ

ՀՀ ՍՅՈՒՆԻՔԻ ՄԱՐԶԻ ԿԱՊԱՆ ՀԱՄԱՅՆՔԻ ՂԵԿԱՎԱՐ ՀՐԱՅՐ ՄԱՐՏԻՐՈՍՅԱՆԻ ՀԱՄԱՐ ԱՇԽԱՏԱՆՔԱՅԻՆ ՆԱԽԱԳԻԾ

32-4 ԱՇԽԱՏԱՆՔԱՅԻՆ ՀԱՄԱԼԻՐ ՇԵՆՔԵՐԻ ՀԱՄԱՐ ՀՈՂԱՄԱՍԻ ԱՌԱՆՁՆԱՀԱՏԿԱՑՈՒՄՆԵՐ ԵՎ ՀԱՏԱԿԱԳԾԱՅԻՆ ԳԻԾԵՐ

ՀԱՄԱՁԱՅՆ ՀՀ ՔԱՂԱՔԱՇԻՆՈՒԹՅԱՆ ՕՐԵՆՍԳՐՔԻ 0.000 ՀԻՄՆԱԿԱՆ ՀԱՐԿԱՅԻՆ ՇԵՆՔԻ ՀԱՏԱԿԱԳԾԱՅԻՆ ԳՈՏԻ -2.200 ՀԱՄԱՁԱՅՆ ՕՎԿՅԱՆՈՍԻ ԳԾԱՅԻՆ ՀԱՄԱԿԱՐԳԻ ՕՐԱԿԱՆ ՇԵՆՔԵՐԻ ՀԱՄԱՐ (ՍԱՀՄԱՆԱՓԱԿՈՒՄ) 474.500 ՔԱՌԱԿՈՒՍԱԿԱՆ ՀԱՄԱԿԱՐԳՉԱՅԻՆ ՀԱՄԱԿԱՐԳԻ ՀԱՄԱՁԱՅՆ ՀՀ ՍՅՈՒՆԻՔԻ ՄԱՐԶԻ ԿԱՊԱՆ ՀԱՄԱՅՆՔԻ ՍԵՓԱԿԱՆՈՒԹՅՈՒՆ ՀԱՄԱՐ ՆԱԽԱՏԵՍՎՈՂ ՇԵՆՔԵՐԻ ՀԱՏԱԿԱԳԾԱՅԻՆ ԳԻԾԵՐ

ՀՀ ՍՅՈՒՆԻՔԻ ՄԱՐԶԻ ԿԱՊԱՆ ՔԱՂԱՔԻ ՀԱՍՑԵ 01.1006.0012.05

ՇԻՆԱՐԱՐԱԿԱՆ ԱՇԽԱՏԱՆՔՆԵՐԻ ԿԱՏԱՐՄԱՆ ՀԱՄԱՐ ՀԱՄԱՁԱՅՆ ՀՀ ՔԱՂԱՔԱՇԻՆՈՒԹՅԱՆ ՕՐԵՆՍԳՐՔԻ

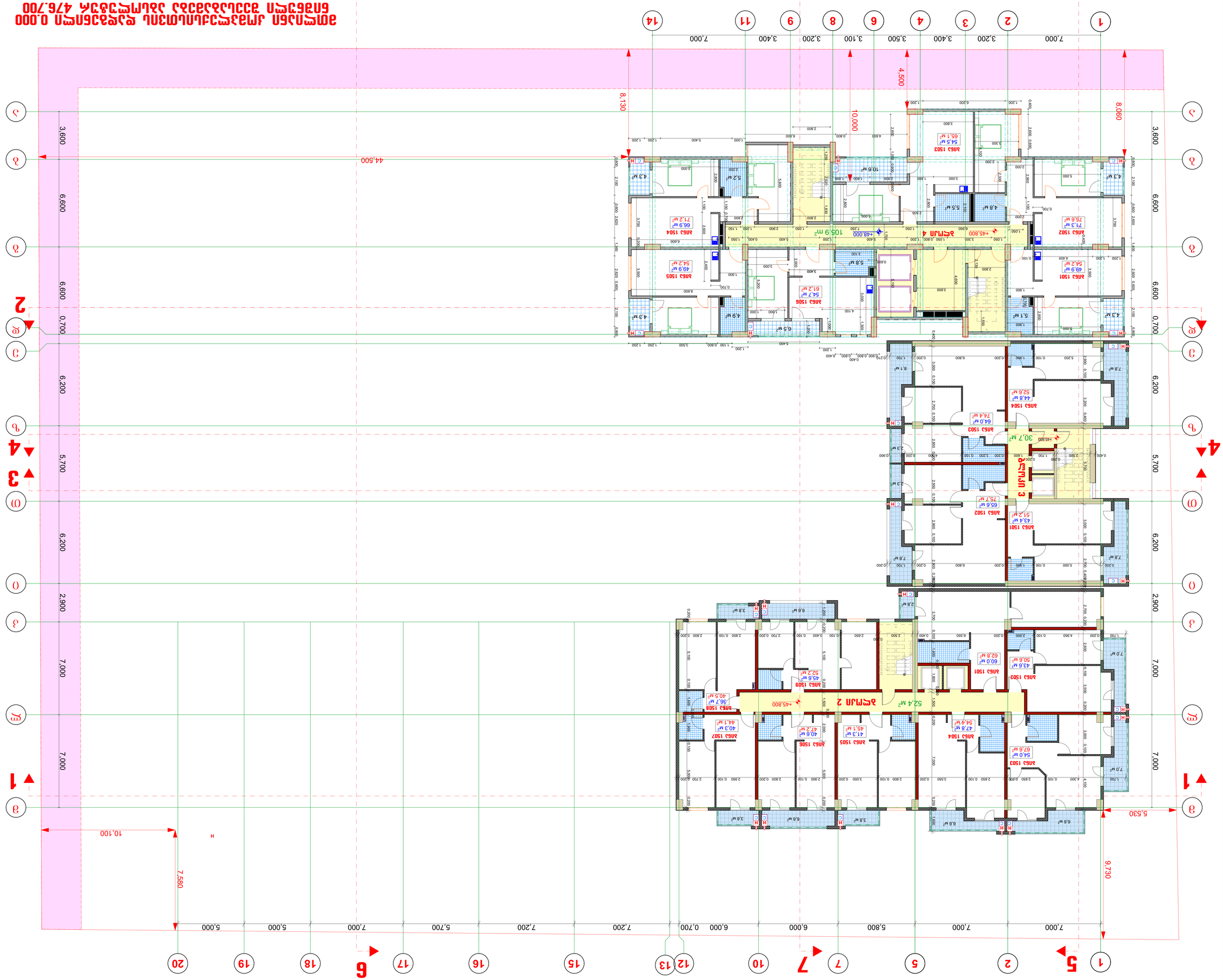
1
2
3
5
7
10
12
13
15
16
17
18
19
20
А
Б
В
Г
Д
Е
Ж
З
И
К
Л
М
Н
О
7.000
3.200
3.400
3.500
3.100
3.200
3.400
7.000
44.500
8.130
10.000
4.500
8.060
3.600
6.600
6.600
0.700
6.200
5.700
2.900
7.000
7.000
5.530
9.730
7.580
10.100
5.000
5.000
5.700
7.200
7.200
0.700
6.000
6.000
5.800
7.000
7.000
5.000
ԱՇԽ 1
ԱՇԽ 2
ԱՇԽ 3
ԱՇԽ 4
ՀԱՏԱԿ 1
ՀԱՏԱԿ 2
ՀԱՏԱԿ 3
ՀԱՏԱԿ 4
ՀԱՏԱԿ 5
ՀԱՏԱԿ 6
ՀԱՏԱԿ 7
ՀԱՏԱԿ 8
ՀԱՏԱԿ 9
ՀԱՏԱԿ 10
ՀԱՏԱԿ 11
ՀԱՏԱԿ 12
ՀԱՏԱԿ 13
ՀԱՏԱԿ 14
ՀԱՏԱԿ 15
ՀԱՏԱԿ 16
ՀԱՏԱԿ 17
ՀԱՏԱԿ 18
ՀԱՏԱԿ 19
ՀԱՏԱԿ 20
ՀԱՏԱԿ 21
ՀԱՏԱԿ 22
ՀԱՏԱԿ 23
ՀԱՏԱԿ 24
ՀԱՏԱԿ 25
ՀԱՏԱԿ 26
ՀԱՏԱԿ 27
ՀԱՏԱԿ 28
ՀԱՏԱԿ 29
ՀԱՏԱԿ 30
ՀԱՏԱԿ 31
ՀԱՏԱԿ 32
ՀԱՏԱԿ 33
ՀԱՏԱԿ 34
ՀԱՏԱԿ 35
ՀԱՏԱԿ 36
ՀԱՏԱԿ 37
ՀԱՏԱԿ 38
ՀԱՏԱԿ 39
ՀԱՏԱԿ 40
ՀԱՏԱԿ 41
ՀԱՏԱԿ 42
ՀԱՏԱԿ 43
ՀԱՏԱԿ 44
ՀԱՏԱԿ 45
ՀԱՏԱԿ 46
ՀԱՏԱԿ 47
ՀԱՏԱԿ 48
ՀԱՏԱԿ 49
ՀԱՏԱԿ 50
ՀԱՏԱԿ 51
ՀԱՏԱԿ 52
ՀԱՏԱԿ 53
ՀԱՏԱԿ 54
ՀԱՏԱԿ 55
ՀԱՏԱԿ 56
ՀԱՏԱԿ 57
ՀԱՏԱԿ 58
ՀԱՏԱԿ 59
ՀԱՏԱԿ 60
ՀԱՏԱԿ 61
ՀԱՏԱԿ 62
ՀԱՏԱԿ 63
ՀԱՏԱԿ 64
ՀԱՏԱԿ 65
ՀԱՏԱԿ 66
ՀԱՏԱԿ 67
ՀԱՏԱԿ 68
ՀԱՏԱԿ 69
ՀԱՏԱԿ 70
ՀԱՏԱԿ 71
ՀԱՏԱԿ 72
ՀԱՏԱԿ 73
ՀԱՏԱԿ 74
ՀԱՏԱԿ 75
ՀԱՏԱԿ 76
ՀԱՏԱԿ 77
ՀԱՏԱԿ 78
ՀԱՏԱԿ 79
ՀԱՏԱԿ 80
ՀԱՏԱԿ 81
ՀԱՏԱԿ 82
ՀԱՏԱԿ 83
ՀԱՏԱԿ 84
ՀԱՏԱԿ 85
ՀԱՏԱԿ 86
ՀԱՏԱԿ 87
ՀԱՏԱԿ 88
ՀԱՏԱԿ 89
ՀԱՏԱԿ 90
ՀԱՏԱԿ 91
ՀԱՏԱԿ 92
ՀԱՏԱԿ 93
ՀԱՏԱԿ 94
ՀԱՏԱԿ 95
ՀԱՏԱԿ 96
ՀԱՏԱԿ 97
ՀԱՏԱԿ 98
ՀԱՏԱԿ 99
ՀԱՏԱԿ 100
ՀԱՏԱԿ 101
ՀԱՏԱԿ 102
ՀԱՏԱԿ 103
ՀԱՏԱԿ 104
ՀԱՏԱԿ 105
ՀԱՏԱԿ 106
ՀԱՏԱԿ 107
ՀԱՏԱԿ 108
ՀԱՏԱԿ 109
ՀԱՏԱԿ 110
ՀԱՏԱԿ 111
ՀԱՏԱԿ 112
ՀԱՏԱԿ 113
ՀԱՏԱԿ 114
ՀԱՏԱԿ 115
ՀԱՏԱԿ 116
ՀԱՏԱԿ 117
ՀԱՏԱԿ 118
ՀԱՏԱԿ 119
ՀԱՏԱԿ 120
ՀԱՏԱԿ 121
ՀԱՏԱԿ 122
ՀԱՏԱԿ 123
ՀԱՏԱԿ 124
ՀԱՏԱԿ 125
ՀԱՏԱԿ 126
ՀԱՏԱԿ 127
ՀԱՏԱԿ 128
ՀԱՏԱԿ 129
ՀԱՏԱԿ 130
ՀԱՏԱԿ 131
ՀԱՏԱԿ 132
ՀԱՏԱԿ 133
ՀԱՏԱԿ 134
ՀԱՏԱԿ 135
ՀԱՏԱԿ 136
ՀԱՏԱԿ 137
ՀԱՏԱԿ 138
ՀԱՏԱԿ 139
ՀԱՏԱԿ 140
ՀԱՏԱԿ 141
ՀԱՏԱԿ 142
ՀԱՏԱԿ 143
ՀԱՏԱԿ 144
ՀԱՏԱԿ 145
ՀԱՏԱԿ 146
ՀԱՏԱԿ 147
ՀԱՏԱԿ 148
ՀԱՏԱԿ 149
ՀԱՏԱԿ 150
ՀԱՏԱԿ 151
ՀԱՏԱԿ 152
ՀԱՏԱԿ 153
ՀԱՏԱԿ 154
ՀԱՏԱԿ 155
ՀԱՏԱԿ 156
ՀԱՏԱԿ 157
ՀԱՏԱԿ 158
ՀԱՏԱԿ 159
ՀԱՏԱԿ 160
ՀԱՏԱԿ 161
ՀԱՏԱԿ 162
ՀԱՏԱԿ 163
ՀԱՏԱԿ 164
ՀԱՏԱԿ 165
ՀԱՏԱԿ 166
ՀԱՏԱԿ 167
ՀԱՏԱԿ 168
ՀԱՏԱԿ 169
ՀԱՏԱԿ 170
ՀԱՏԱԿ 171
ՀԱՏԱԿ 172
ՀԱՏԱԿ 173
ՀԱՏԱԿ 174
ՀԱՏԱԿ 175
ՀԱՏԱԿ 176
ՀԱՏԱԿ 177
ՀԱՏԱԿ 178
ՀԱՏԱԿ 179
ՀԱՏԱԿ 180
ՀԱՏԱԿ 181
ՀԱՏԱԿ 182
ՀԱՏԱԿ 183
ՀԱՏԱԿ 184
ՀԱՏԱԿ 185
ՀԱՏԱԿ 186
ՀԱՏԱԿ 187
ՀԱՏԱԿ 188
ՀԱՏԱԿ 189
ՀԱՏԱԿ 190
ՀԱՏԱԿ 191
ՀԱՏԱԿ 192
ՀԱՏԱԿ 193
ՀԱՏԱԿ 194
ՀԱՏԱԿ 195
ՀԱՏԱԿ 196
ՀԱՏԱԿ 197
ՀԱՏԱԿ 198
ՀԱՏԱԿ 199
ՀԱՏԱԿ 200
ՀԱՏԱԿ 201
ՀԱՏԱԿ 202
ՀԱՏԱԿ 203
ՀԱՏԱԿ 204
ՀԱՏԱԿ 205
ՀԱՏԱԿ 206
ՀԱՏԱԿ 207
ՀԱՏԱԿ 208
ՀԱՏԱԿ 209
ՀԱՏԱԿ 210
ՀԱՏԱԿ 211
ՀԱՏԱԿ 212
ՀԱՏԱԿ 213
ՀԱՏԱԿ 214
ՀԱՏԱԿ 215
ՀԱՏԱԿ 216
ՀԱՏԱԿ 217
ՀԱՏԱԿ 218
ՀԱՏԱԿ 219
ՀԱՏԱԿ 220
ՀԱՏԱԿ 221
ՀԱՏԱԿ 222
ՀԱՏԱԿ 223
ՀԱՏԱԿ 224
ՀԱՏԱԿ 225
ՀԱՏԱԿ 226
ՀԱՏԱԿ 227
ՀԱՏԱԿ 228
ՀԱՏԱԿ 229
ՀԱՏԱԿ 230
ՀԱՏԱԿ 231
ՀԱՏԱԿ 232
ՀԱՏԱԿ 233
ՀԱՏԱԿ 234
ՀԱՏԱԿ 235
ՀԱՏԱԿ 236
ՀԱՏԱԿ 237
ՀԱՏԱԿ 238
ՀԱՏԱԿ 239
ՀԱՏԱԿ 240
ՀԱՏԱԿ 241
ՀԱՏԱԿ 242
ՀԱՏԱԿ 243
ՀԱՏԱԿ 244
ՀԱՏԱԿ 245
ՀԱՏԱԿ 246
ՀԱՏԱԿ 247
ՀԱՏԱԿ 248
ՀԱՏԱԿ 249
ՀԱՏԱԿ 250
ՀԱՏԱԿ 251
ՀԱՏԱԿ 252
ՀԱՏԱԿ 253
ՀԱՏԱԿ 254
ՀԱՏԱԿ 255
ՀԱՏԱԿ 256
ՀԱՏԱԿ 257
ՀԱՏԱԿ 258
ՀԱՏԱԿ 259
ՀԱՏԱԿ 260
ՀԱՏԱԿ 261
ՀԱՏԱԿ 262
ՀԱՏԱԿ 263
ՀԱՏԱԿ 264
ՀԱՏԱԿ 265
ՀԱՏԱԿ 266
ՀԱՏԱԿ 267
ՀԱՏԱԿ 268
ՀԱՏԱԿ 269
ՀԱՏԱԿ 270
ՀԱՏԱԿ 271
ՀԱՏԱԿ 272
ՀԱՏԱԿ 273
ՀԱՏԱԿ 274
ՀԱՏԱԿ 275
ՀԱՏԱԿ 276
ՀԱՏԱԿ 277
ՀԱՏԱԿ 278
ՀԱՏԱԿ 279
ՀԱՏԱԿ 280
ՀԱՏԱԿ 281
ՀԱՏԱԿ 282
ՀԱՏԱԿ 283
ՀԱՏԱԿ 284
ՀԱՏԱԿ 285
ՀԱՏԱԿ 286
ՀԱՏԱԿ 287
ՀԱՏԱԿ 288
ՀԱՏԱԿ 289
ՀԱՏԱԿ 290
ՀԱՏԱԿ 291
ՀԱՏԱԿ 292
ՀԱՏԱԿ 293
ՀԱՏԱԿ 294
ՀԱՏԱԿ 295
ՀԱՏԱԿ 296
ՀԱՏԱԿ 297
ՀԱՏԱԿ 298
ՀԱՏԱԿ 299
ՀԱՏԱԿ 300
ՀԱՏԱԿ 301
ՀԱՏԱԿ 302
ՀԱՏԱԿ 303
ՀԱՏԱԿ 304
ՀԱՏԱԿ 305
ՀԱՏԱԿ 306
ՀԱՏԱԿ 307
ՀԱՏԱԿ 308
ՀԱՏԱԿ 309
ՀԱՏԱԿ 310
ՀԱՏԱԿ 311
ՀԱՏԱԿ 312
ՀԱՏԱԿ 313
ՀԱՏԱԿ 314
ՀԱՏԱԿ 315
ՀԱՏԱԿ 316
ՀԱՏԱԿ 317
ՀԱՏԱԿ 318
ՀԱՏԱԿ 319
ՀԱՏԱԿ 320
ՀԱՏԱԿ 321
ՀԱՏԱԿ 322
ՀԱՏԱԿ 323
ՀԱՏԱԿ 324
ՀԱՏԱԿ 325
ՀԱՏԱԿ 326
ՀԱՏԱԿ 327
ՀԱՏԱԿ 328
ՀԱՏԱԿ 329
ՀԱՏԱԿ 330
ՀԱՏԱԿ 331
ՀԱՏԱԿ 332
ՀԱՏԱԿ 333
ՀԱՏԱԿ 334
ՀԱՏԱԿ 335
ՀԱՏԱԿ 336
ՀԱՏԱԿ 337
ՀԱՏԱԿ 338
ՀԱՏԱԿ 339
ՀԱՏԱԿ 340
ՀԱՏԱԿ 341
ՀԱՏԱԿ 342
ՀԱՏԱԿ 343
ՀԱՏԱԿ 344
ՀԱՏԱԿ 345
ՀԱՏԱԿ 346
ՀԱՏԱԿ 347
ՀԱՏԱԿ 348
ՀԱՏԱԿ 349
ՀԱՏԱԿ 350
ՀԱՏԱԿ 351
ՀԱՏԱԿ 352
ՀԱՏԱԿ 353
ՀԱՏԱԿ 354
ՀԱՏԱԿ 355
ՀԱՏԱԿ 356
ՀԱՏԱԿ 357
ՀԱՏԱԿ 358
ՀԱՏԱԿ 359
ՀԱՏԱԿ 360
ՀԱՏԱԿ 361
ՀԱՏԱԿ 362
ՀԱՏԱԿ 363
ՀԱՏԱԿ 364
ՀԱՏԱԿ 365
ՀԱՏԱԿ 366
ՀԱՏԱԿ 367
ՀԱՏԱԿ 368
ՀԱՏԱԿ 369
ՀԱՏԱԿ 370
ՀԱՏԱԿ 371
ՀԱՏԱԿ 372
ՀԱՏԱԿ 373
ՀԱՏԱԿ 374
ՀԱՏԱԿ 375
ՀԱՏԱԿ 376
ՀԱՏԱԿ 377
ՀԱՏԱԿ 378
ՀԱՏԱԿ 379
ՀԱՏԱԿ 380
ՀԱՏԱԿ 381
ՀԱՏԱԿ 382
ՀԱՏԱԿ 383
ՀԱՏԱԿ 384
ՀԱՏԱԿ 385
ՀԱՏԱԿ 386
ՀԱՏԱԿ 387
ՀԱՏԱԿ 388
ՀԱՏԱԿ 389
ՀԱՏԱԿ 390
ՀԱՏԱԿ 391
ՀԱՏԱԿ 392
ՀԱՏԱԿ 393
ՀԱՏԱԿ 394
ՀԱՏԱԿ 395
ՀԱՏԱԿ 396
ՀԱՏԱԿ 397
ՀԱՏԱԿ 398
ՀԱՏԱԿ 399
ՀԱՏԱԿ 400
ՀԱՏԱԿ 401
ՀԱՏԱԿ 402
ՀԱՏԱԿ 403
ՀԱՏԱԿ 404
ՀԱՏԱԿ 405
ՀԱՏԱԿ 406
ՀԱՏԱԿ 407
ՀԱՏԱԿ 408
ՀԱՏԱԿ 409
ՀԱՏԱԿ 410
ՀԱՏԱԿ 411
ՀԱՏԱԿ 412
ՀԱՏԱԿ 413
ՀԱՏԱԿ 414
ՀԱՏԱԿ 415
ՀԱՏԱԿ 416
ՀԱՏԱԿ 417
ՀԱՏԱԿ 418
ՀԱՏԱԿ 419
ՀԱՏԱԿ 420
ՀԱՏԱԿ 421
ՀԱՏԱԿ 422
ՀԱՏԱԿ 423
ՀԱՏԱԿ 424
ՀԱՏԱԿ 425
ՀԱՏԱԿ 426
ՀԱՏԱԿ 427
ՀԱՏԱԿ 428
ՀԱՏԱԿ 429
ՀԱՏԱԿ 430
ՀԱՏԱԿ 431
ՀԱՏԱԿ 432
ՀԱՏԱԿ 433
ՀԱՏԱԿ 434
ՀԱՏԱԿ 435
ՀԱՏԱԿ 436
ՀԱՏԱԿ 437
ՀԱՏԱԿ 438
ՀԱՏԱԿ 439
ՀԱՏԱԿ 440
ՀԱՏԱԿ 441
ՀԱՏԱԿ 442
ՀԱՏԱԿ 443
ՀԱՏԱԿ 444
ՀԱՏԱԿ 445
ՀԱՏԱԿ 446
ՀԱՏԱԿ 447
ՀԱՏԱԿ 448
ՀԱՏԱԿ 449
ՀԱՏԱԿ 450
ՀԱՏԱԿ 451
ՀԱՏԱԿ 452
ՀԱՏԱԿ 453
ՀԱՏԱԿ 454
ՀԱՏԱԿ 455
ՀԱՏԱԿ 456
ՀԱՏԱԿ 457
ՀԱՏԱԿ 458
ՀԱՏԱԿ 459
ՀԱՏԱԿ 460
ՀԱՏԱԿ 461
ՀԱՏԱԿ 462
ՀԱՏԱԿ 463
ՀԱՏԱԿ 464
ՀԱՏԱԿ 465
ՀԱՏԱԿ 466
ՀԱՏԱԿ 467
ՀԱՏԱԿ 468
ՀԱՏԱԿ 469
ՀԱՏԱԿ 470
ՀԱՏԱԿ 471
ՀԱՏԱԿ 472
ՀԱՏԱԿ 473
ՀԱՏԱԿ 474
ՀԱՏԱԿ 475
ՀԱՏԱԿ 476
ՀԱՏԱԿ 477
ՀԱՏԱԿ 478
ՀԱՏԱԿ 479
ՀԱՏԱԿ 480
ՀԱՏԱԿ 481
ՀԱՏԱԿ 482
ՀԱՏԱԿ 483
ՀԱՏԱԿ 484
ՀԱՏԱԿ 485
ՀԱՏԱԿ 486
ՀԱՏԱԿ 487
ՀԱՏԱԿ 488
ՀԱՏԱԿ 489
ՀԱՏԱԿ 490
ՀԱՏԱԿ 491
ՀԱՏԱԿ 492
ՀԱՏԱԿ 493
ՀԱՏԱԿ 494
ՀԱՏԱԿ 495
ՀԱՏԱԿ 496
ՀԱՏԱԿ 497
ՀԱՏԱԿ 498
ՀԱՏԱԿ 499
ՀԱՏԱԿ 500
ՀԱՏԱԿ 501
ՀԱՏԱԿ 502
ՀԱՏԱԿ 503
ՀԱՏԱԿ 504
ՀԱՏԱԿ 505
ՀԱՏԱԿ 506
ՀԱՏԱԿ 507
ՀԱՏԱԿ 508
ՀԱՏԱԿ 509
ՀԱՏԱԿ 510
ՀԱՏԱԿ 511
ՀԱՏԱԿ 512
ՀԱՏԱԿ 513
ՀԱՏԱԿ 514
ՀԱՏԱԿ 515
ՀԱՏԱԿ 516
ՀԱՏԱԿ 517
ՀԱՏԱԿ 518
ՀԱՏԱԿ 519
ՀԱՏԱԿ 520
ՀԱՏԱԿ 521
ՀԱՏԱԿ 522
ՀԱՏԱԿ 523
ՀԱՏԱԿ 524
ՀԱՏԱԿ 525
ՀԱՏԱԿ 526
ՀԱՏԱԿ 527
ՀԱՏԱԿ 528
ՀԱՏԱԿ 529
ՀԱՏԱԿ 530
ՀԱՏԱԿ 531
ՀԱՏԱԿ 532
ՀԱՏԱԿ 533
ՀԱՏԱԿ 534
ՀԱՏԱԿ 535
ՀԱՏԱԿ 536
ՀԱՏԱԿ 537
ՀԱՏԱԿ 538
ՀԱՏԱԿ 539
ՀԱՏԱԿ 540
ՀԱՏԱԿ 541
ՀԱՏԱԿ 542
ՀԱՏԱԿ 543
ՀԱՏԱԿ 544
ՀԱՏԱԿ 545
ՀԱՏԱԿ 546
ՀԱՏԱԿ 547
ՀԱՏԱԿ 548
ՀԱՏԱԿ 549
ՀԱՏԱԿ 550
ՀԱՏԱԿ 551
ՀԱՏԱԿ 552
ՀԱՏԱԿ 553
ՀԱՏԱԿ 554
ՀԱՏԱԿ 555
ՀԱՏԱԿ 556
ՀԱՏԱԿ 557
ՀԱՏԱԿ 558
ՀԱՏԱԿ 559
ՀԱՏԱԿ 560
ՀԱՏԱԿ 561
ՀԱՏԱԿ 562
ՀԱՏԱԿ 563
ՀԱՏԱԿ 564
ՀԱՏԱԿ 565
ՀԱՏԱԿ 566
ՀԱՏԱԿ 567
ՀԱՏԱԿ 568
ՀԱՏԱԿ 569
ՀԱՏԱԿ 570
ՀԱՏԱԿ 571
ՀԱՏԱԿ 572
ՀԱՏԱԿ 573
ՀԱՏԱԿ 574
ՀԱՏԱԿ 575
ՀԱՏԱԿ 576
ՀԱՏԱԿ 577
ՀԱՏԱԿ 578
ՀԱՏԱԿ 579
ՀԱՏԱԿ 580
ՀԱՏԱԿ 581
ՀԱՏԱԿ 582
ՀԱՏԱԿ 583
ՀԱՏԱԿ 584
ՀԱՏԱԿ 585
ՀԱՏԱԿ 586
ՀԱՏԱԿ 587
ՀԱՏԱԿ 588
ՀԱՏԱԿ 589
ՀԱՏԱԿ 590
ՀԱՏԱԿ 591
ՀԱՏԱԿ 592
ՀԱՏԱԿ 593
ՀԱՏԱԿ 594
ՀԱՏԱԿ 595
ՀԱՏԱԿ 596
ՀԱՏԱԿ 597
ՀԱՏԱԿ 598
ՀԱՏԱԿ 599
ՀԱՏԱԿ 600
ՀԱՏԱԿ 601
ՀԱՏԱԿ 602
ՀԱՏԱԿ 603
ՀԱՏԱԿ 604
ՀԱՏԱԿ 605
ՀԱՏԱԿ 606
ՀԱՏԱԿ 607
ՀԱՏԱԿ 608
ՀԱՏԱԿ 609
ՀԱՏԱԿ 610
ՀԱՏԱԿ 611
ՀԱՏԱԿ 612
ՀԱՏԱԿ 613
ՀԱՏԱԿ 614
ՀԱՏԱԿ 615
ՀԱՏԱԿ 616
ՀԱՏԱԿ 617
ՀԱՏԱԿ 618
ՀԱՏԱԿ 619
ՀԱՏԱԿ 620
ՀԱՏԱԿ 621
ՀԱՏԱԿ 622
ՀԱՏԱԿ 623
ՀԱՏԱԿ 624
ՀԱՏԱԿ 625
ՀԱՏԱԿ 626
ՀԱՏԱԿ 627
ՀԱՏԱԿ 628
ՀԱՏԱԿ 629
ՀԱՏԱԿ 630
ՀԱՏԱԿ 631
ՀԱՏԱԿ 632
ՀԱՏԱԿ 633
ՀԱՏԱԿ 634
ՀԱՏԱԿ 635
ՀԱՏԱԿ 636
ՀԱՏԱԿ 637
ՀԱՏԱԿ 638
ՀԱՏԱԿ 639
ՀԱՏԱԿ 640
ՀԱՏԱԿ 641
ՀԱՏԱԿ 642
ՀԱՏԱԿ 643
ՀԱՏԱԿ 644
ՀԱՏԱԿ 645
ՀԱՏԱԿ 646
ՀԱՏԱԿ 647
ՀԱՏԱԿ 648
ՀԱՏԱԿ 649
ՀԱՏԱԿ 650
ՀԱՏԱԿ 651
ՀԱՏԱԿ 652
ՀԱՏԱԿ 653
ՀԱՏԱԿ 654
ՀԱՏԱԿ 655
ՀԱՏԱԿ 656
ՀԱՏԱԿ 657
ՀԱՏԱԿ 658
ՀԱՏԱԿ 659
ՀԱՏԱԿ 660
ՀԱՏԱԿ 661
ՀԱՏԱԿ 662
ՀԱՏԱԿ 663
ՀԱՏԱԿ 664
ՀԱՏԱԿ 665
ՀԱՏԱԿ 666
ՀԱՏԱԿ 667
ՀԱՏԱԿ 668
ՀԱՏԱԿ 669
ՀԱՏԱԿ 670
ՀԱՏԱԿ 671
ՀԱՏԱԿ 672
ՀԱՏԱԿ 673
ՀԱՏԱԿ 674
ՀԱՏԱԿ 675
ՀԱՏԱԿ 676
ՀԱՏԱԿ 677
ՀԱՏԱԿ 678
ՀԱՏԱԿ 679
ՀԱՏԱԿ 680
ՀԱՏԱԿ 681
ՀԱՏԱԿ 682
ՀԱՏԱԿ 683
ՀԱՏԱԿ 684
ՀԱՏԱԿ 685
ՀԱՏԱԿ 686
ՀԱՏԱԿ 687
ՀԱՏԱԿ 688
ՀԱՏԱԿ 689
ՀԱՏԱԿ 690
ՀԱՏԱԿ 691
ՀԱՏԱԿ 692
ՀԱՏԱԿ 693
ՀԱՏԱԿ 694
ՀԱՏԱԿ 695
ՀԱՏԱԿ 696
ՀԱՏԱԿ 697
ՀԱՏԱԿ 698
ՀԱՏԱԿ 699
ՀԱՏԱԿ 700
ՀԱՏԱԿ 701
ՀԱՏԱԿ 702
ՀԱՏԱԿ 703
ՀԱՏԱԿ 704
ՀԱՏԱԿ 705
ՀԱՏԱԿ 706
ՀԱՏԱԿ 707
ՀԱՏԱԿ 708
ՀԱՏԱԿ 709
ՀԱՏԱԿ 710
ՀԱՏԱԿ 711
ՀԱՏԱԿ 712
ՀԱՏԱԿ 713
ՀԱՏԱԿ 714
ՀԱՏԱԿ 715
ՀԱՏԱԿ 716
ՀԱՏԱԿ 717
ՀԱՏԱԿ 718
ՀԱՏԱԿ 719
ՀԱՏԱԿ 720
ՀԱՏԱԿ 721
ՀԱՏԱԿ 722
ՀԱՏԱԿ 723
ՀԱՏԱԿ 724
ՀԱՏԱԿ 725
ՀԱՏԱԿ 726
ՀԱՏԱԿ 727
ՀԱՏԱԿ 728
ՀԱՏԱԿ 729
ՀԱՏԱԿ 730
ՀԱՏԱԿ 731
ՀԱՏԱԿ 732
ՀԱՏԱԿ 733
ՀԱՏԱԿ 734
ՀԱՏԱԿ 735
ՀԱՏԱԿ 736
ՀԱՏԱԿ 737
ՀԱՏԱԿ 738
ՀԱՏԱԿ 739
ՀԱՏԱԿ 740
ՀԱՏԱԿ 741
ՀԱՏԱԿ 742
ՀԱՏԱԿ 743
ՀԱՏԱԿ 744
ՀԱՏԱԿ 745
ՀԱՏԱԿ 746
ՀԱՏԱԿ 747
ՀԱՏԱԿ 748
ՀԱՏԱԿ 749
ՀԱՏԱԿ 750
ՀԱՏԱԿ 751
ՀԱՏԱԿ 752
ՀԱՏԱԿ 753
ՀԱՏԱԿ 754
ՀԱՏԱԿ 755
ՀԱՏԱԿ 756
ՀԱՏԱԿ 757
ՀԱՏԱԿ 758
ՀԱՏԱԿ 759
ՀԱՏԱԿ 760
ՀԱՏԱԿ 761
ՀԱՏԱԿ 762
ՀԱՏԱԿ 763
ՀԱՏԱԿ 764
ՀԱՏԱԿ 765
ՀԱՏԱԿ 766
ՀԱՏԱԿ 767
ՀԱՏԱԿ 768
ՀԱՏԱԿ 769
ՀԱՏԱԿ 770
ՀԱՏԱԿ 771
ՀԱՏԱԿ 772
ՀԱՏԱԿ 773
ՀԱՏԱԿ 774
ՀԱՏԱԿ 775
ՀԱՏԱԿ

ՀԱՄԱՐԱՅԻՆ ԱՇԽԱՏԱՆՔԱՅԻՆ ՆԱԽԱԳԻԾ

ՀԱՅԱՍՏԱՆԻ ՀԱՆՐԱՊԵՏՈՒԹՅՈՒՆ, ՀՈՐԻԶՈՆ
ՀԱՎԱՔԱՑՈՒ Մ. Ն46 Խ.Հ. 01.1006.0120.5

ՊԱՏՎԻՐԱՏՈՒ ԱՆՎԱՆՈՒՄԸ, ՀԱՍՑԵՆ
ՀԱՍՑԵՆ ԼԱՅՆՈՒԹՅՈՒՆ

ՀՈՂԱՄԱՍԻ ՆԱԽԱԳԻԾ ԱՇԽԱՏԱՆՔԱՅԻՆ ՀԱՄԱՐ
ՀՈՂԱՄԱՍԻ ՀԱՍՑԵ

ՀԱՅԱՍՏԱՆԻ ՀԱՆՐԱՊԵՏՈՒԹՅԱՆ ԱՐԱՐԱՏԻ ՄԱՐԶԻ ՎԱՂԱՐՇԱՊԱՏ ՀԱՄԱՅՆՔԻ ՎԱՂԱՐՇԱՊԱՏ ՔԱՂԱՔԻ 476.700 ՀԱՍՑԵՈՒՄ 0.000 ՀԱՄԱՐ ԱԶԳԱՅԻՆ ՍՊԱՍԱՐԿՄԱՆ ՀԱՄԱԼԻՐԻ ՀԻՄՆԱԿԱՆ ՇԵՆՔԻ ԱՇԽԱՏԱՆՔԱՅԻՆ ՆԱԽԱԳԻԾ

3-4 ԱՅԼԱՆՄԱՆ ՀԱՐԿԱՅԻՆ ՀԱՄԱԼԻՐ ՈՒՍԱՆՈՂԱԿԱՆ ՆՇԱՆԱԿՈՒԹՅԱՄԲ 0.000 ՀԱՍՑԵՈՒՄ ԳՏՆՎՈՂ ՀԱՐԿԱՅԻՆ ՀԱՄԱԼԻՐԻ ՀԱՏԱԿԱՑՄԱՆ ԵՎ ՀԱՆԳԻՍՏԻ -2.200 ՄԱԿԱՐԴԱԿՆԵՐԻ 474.500 ՀԱՐԿԱՅԻՆ ՀԱՄԱԼԻՐԻ ՀԱՏԱԿԱՑՄԱՆ ԵՎ ՀԱՆԳԻՍՏԻ -2.200 ՄԱԿԱՐԴԱԿՆԵՐԻ ՀԱՄԱԼԻՐ

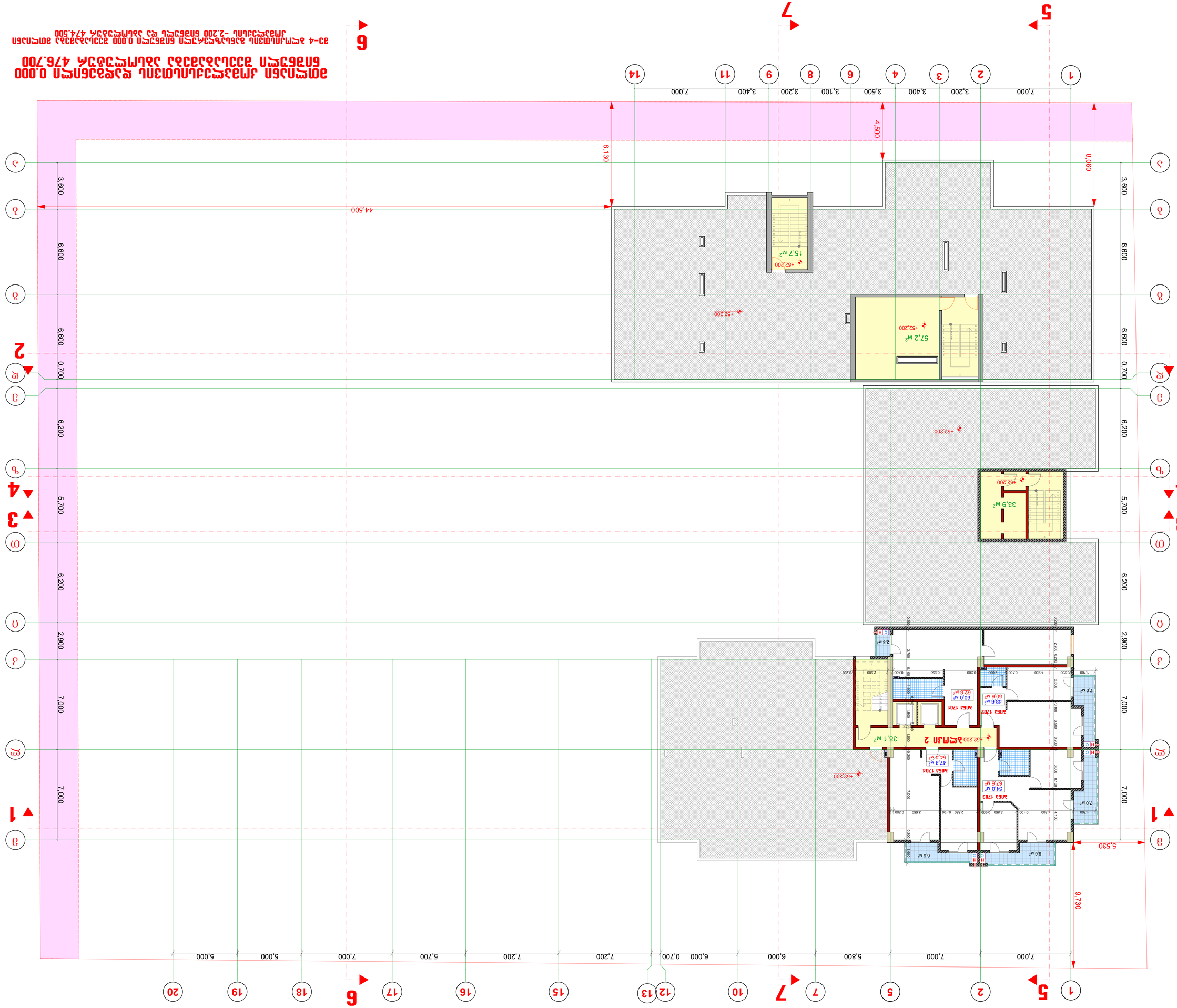

ՇԻՆԱՐԱՐԻ ԱԶԳԱՆՈՒՆ, ՀԱՍՑԵՆ, ՇԵՆՔԻ ՀԱՍՑԵ	ՀՀ, ԱՐԱՐԱՏԻ ՄԱՐԶ, ՎԱՂԱՐՇԱՊԱՏ ՀԱՄԱՅՆՔ, ՎԱՂԱՐՇԱՊԱՏ ՔԱՂԱՔ
ՇԻՆԱՐԱՐԻ ՀԱՍՑԵՆ	ՀՀ, ԱՐԱՐԱՏԻ ՄԱՐԶ, ՎԱՂԱՐՇԱՊԱՏ ՀԱՄԱՅՆՔ, ՎԱՂԱՐՇԱՊԱՏ ՔԱՂԱՔ
ՀԱՍՑԵՈՒՄ ՀԱՍՑԵՆ ՇԵՆՔԻ ՀԱՍՑԵ	ՀՀ, ԱՐԱՐԱՏԻ ՄԱՐԶ, ՎԱՂԱՐՇԱՊԱՏ ՀԱՄԱՅՆՔ, ՎԱՂԱՐՇԱՊԱՏ ՔԱՂԱՔ
ՀԱՍՑԵՈՒՄ ՇԵՆՔԻ ՀԱՍՑԵ	ՀՀ, ԱՐԱՐԱՏԻ ՄԱՐԶ, ՎԱՂԱՐՇԱՊԱՏ ՀԱՄԱՅՆՔ, ՎԱՂԱՐՇԱՊԱՏ ՔԱՂԱՔ
ՀԱՍՑԵՈՒՄ ՇԵՆՔԻ ՀԱՍՑԵ	ՀՀ, ԱՐԱՐԱՏԻ ՄԱՐԶ, ՎԱՂԱՐՇԱՊԱՏ ՀԱՄԱՅՆՔ, ՎԱՂԱՐՇԱՊԱՏ ՔԱՂԱՔ

ՀԱՍՑԵՈՒՄ ՇԵՆՔԻ ՀԱՍՑԵ	ՀՀ, ԱՐԱՐԱՏԻ ՄԱՐԶ, ՎԱՂԱՐՇԱՊԱՏ ՀԱՄԱՅՆՔ, ՎԱՂԱՐՇԱՊԱՏ ՔԱՂԱՔ			

ՀԱՅԱՍՏԱՆԻ ՀԱՆՐԱՊԵՏՈՒԹՅԱՆ ԿԱՊԱՆԻ ՔԱՂԱՔԱՊԵՏԱՐԱՆ

ՀՀ, ք. Կապան, Ա. Նաճ փ., շ.թ. 01006001205

ՀՀ ԿԱՊԱՆԻ ՔԱՂԱՔԱՊԵՏԱՐԱՆԻ ԱՇԽԱՏԱԿԱԶՄԻ ՔԱՂԱՔԱՇԻՆՈՒԹՅԱՆ ԵՎ ՃԱՐՏԱՐԱՊԵՏՈՒԹՅԱՆ ՎԱՐՉՈՒԹՅԱՆ ՀԱՍԱՐԱԿԱԿԱՆ ԿԱՊԱԼՈՒԾՈՒՄՆԵՐԻ ԲԱԺՆԻ ՊԱՏԱՍԽԱՆԱՏՈՒ

ՀՀ ԿԱՊԱՆԻ ՔԱՂԱՔԱՊԵՏԱՐԱՆԻ ԱՇԽԱՏԱԿԱԶՄԻ ՔԱՂԱՔԱՇԻՆՈՒԹՅԱՆ ԵՎ ՃԱՐՏԱՐԱՊԵՏՈՒԹՅԱՆ ՎԱՐՉՈՒԹՅԱՆ ՀԱՍԱՐԱԿԱԿԱՆ ԿԱՊԱԼՈՒԾՈՒՄՆԵՐԻ ԲԱԺՆԻ ՊԱՏԱՍԽԱՆԱՏՈՒ ՀՀ ԿԱՊԱՆԻ ՔԱՂԱՔԱՊԵՏԱՐԱՆԻ ԱՇԽԱՏԱԿԱԶՄԻ ՔԱՂԱՔԱՇԻՆՈՒԹՅԱՆ ԵՎ ՃԱՐՏԱՐԱՊԵՏՈՒԹՅԱՆ ՎԱՐՉՈՒԹՅԱՆ ՀԱՍԱՐԱԿԱԿԱՆ ԿԱՊԱԼՈՒԾՈՒՄՆԵՐԻ ԲԱԺՆԻ ՊԱՏԱՍԽԱՆԱՏՈՒ

არქიტექტურული ნაწილი

ობიექტის მისამართი: ქ. თბილისი, ბიორგი პრწყინვალის ქ. N46 ს.კ. 01.1006.001.205

ობიექტის დანიშნულება: მრავალბინიანი საცხოვრებელი სახლი

შეთანხმებული პროექტის პრძანება №3737133 18.12.2017 წ.

მიწის ნაკვეთის გამოყენების (გაპირობებული) პარამეტრების №: 2851156 თარიღი:27.10.2016 წ.

კორექტირებული პროექტი

აღნიშვნები:

-2,200 მიწლიანი კოშკლექტის ნიშნული (აღნიშნული პროექტით)

±0,000 მე-4 ბლოკისთვის განსაზღვრული ნიშნული

ღერძის ხაზი

განაშენიანების რეგულირების ხაზი შპანა ეზოსთვის

შენიშვნები:

1. ყველა ზომები მოცემულია მმ-ში

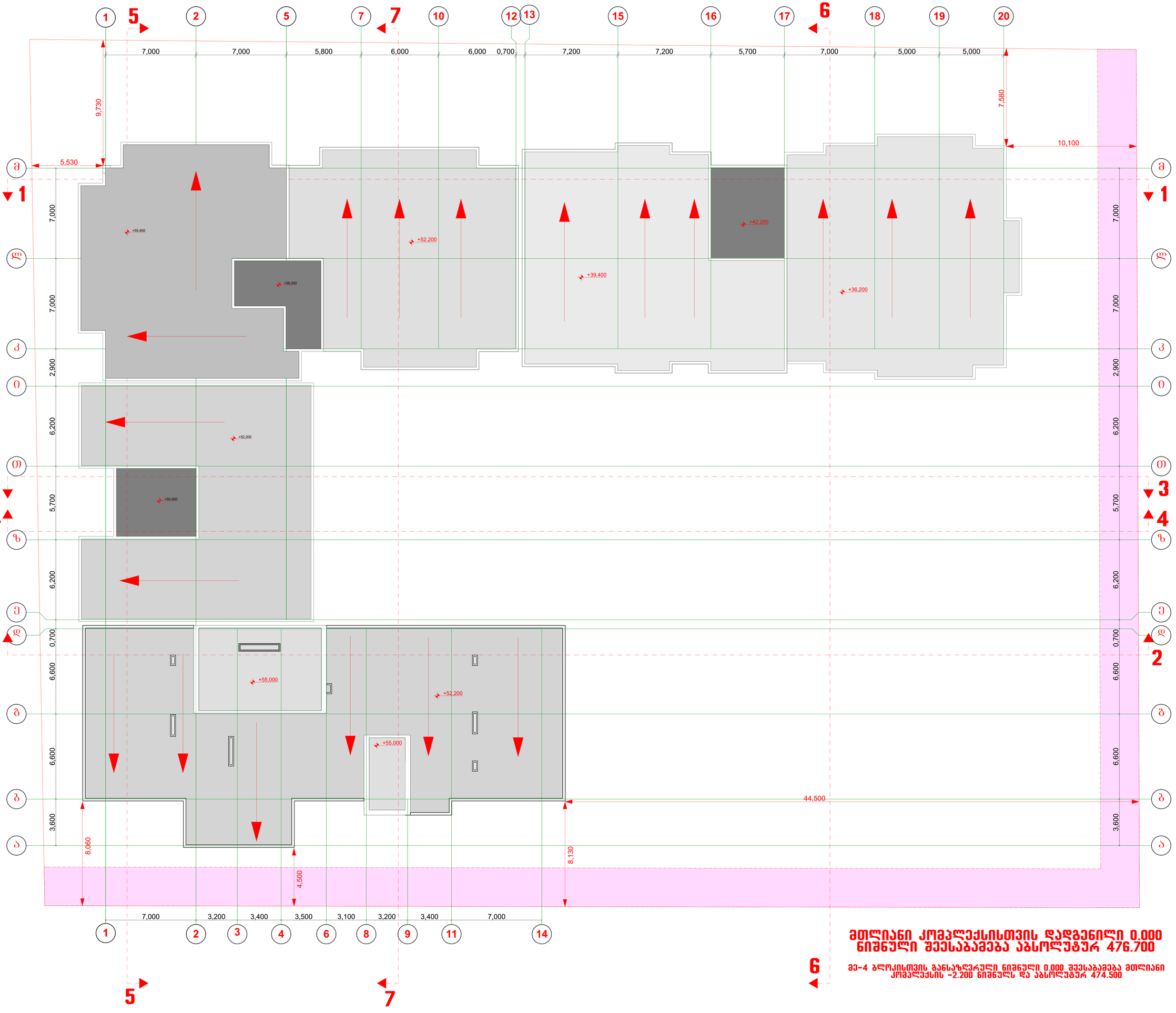

მთლიანი კომპლექსისთვის დადგენილი 0.000 ნიშნული შეესაბამება აბსოლუტურ 476.700

მე-4 ბლოკისთვის განსაზღვრული ნიშნული 0.000 შეესაბამება მთლიანი კომპლექსის -2.200 ნიშნულს და აბსოლუტურ 474.500

საარქიტექტო ორგანიზაცია "შპს "ზაშა" ს.კ. 405265911		
თანამდებობა	გვარი	ხელმოწერა
დირექტორი	გ. კვრიკაძა	
კონსულტანტი	ზ. ლილაშვილი	
დაამოწმა	ზ. ლილაშვილი	

სახელოვნო გეგმა მ. 1:100

მასშტაბი	ფორმატი	სტადია	შენობები	შენობა
1:100		მპ		