ქ. თბილისში, დიდი დიღომი, კორპუსი 29-ე მიმდებარედ (ს.კ. 01.10.07.004.084)

საპროექტო ორბლოკიანი მრავალბინიანი საცხოვრებელი სახლის სამონტაჟო

სამუშაოების 20.0 მ რადიუსში მდებარე შენობა-ნაგებობების ზეგავლენის კვლევის

ანგარიში

1 ნაკვეთი 01.10.08.003.002 მრავალბინიანი ცხრასართულიანი საცხოვრებელი კორპუსი და ავტოფარეხების რიბი. საძირკველი კომბინირებული ტიპისაა, ჩაღრმავება -3.0 მ. შენობა დაცილებულია საპროექტო ტერიტორიის ჩრდილოეთ ხაზებს 22 მეტრით, ხოლო საპროექტო შენობას 30 მეტრით. დიდი მანძილის გამო უარყოფითი ზეგავლენა გამორიცხულია. (იხ.ფოტო 1)

2. ნაკვეთი 01.10.07.004.045 მშენებარე მრავალბინიანი 12 სართულიანი კორპუსი სარდაფით. საძირკველი რკ/ბეტონის ფილა, ჩაღრმავება 4.0 მეტრი, მშენებარე შენობა დაცილებულია ჩრდილოეთ ხაზს 1,5 მეტრით, ხოლო საპროექტო შენობას 16.0 მეტრით. მანძილისა და ბრუნტის გეომორფოლოგიური აბებულებიდან გამომდინარე რაიმე სახის უარყოფითი ზეგავლენა გამორიცხულია. (იხ. ფოტო 2)

3. ნაკვეთი 01.10.07.004.012 მრავალფუნქციური რვასართულიანი შენობა. საძირკველი რკ/ბეტონის ფილა, ჩაღრმავება 2.1 მეტრი. შენობა დაცილებულია ჩრდილოეთ ხაზს მინიმუმ 13.0 მეტრით, ხოლო საპროექტო შენობას 23.0 მეტრით. დიდი დაცილების გამო რაიმე სახის უარყოფითი ზეგავლენა გამორიცხულია. (იხ. ფოტო 3)

4. ნაკვეთი 01.10.07.004.001 სატრანსფორმატორო ქვესადგური 1 სართულიანი რკ/ბეტონის შენობა. საძირკველი რკ/ბეტონის ფილა. საპროექტო შენობიდან დაცილებულია 16.5 მეტრით. დიდი დაცილების გამო რაიმე სახის უარყოფითი ზეგავლენა გამორიცხულია. (იხ. ფოტო 4)

5. ავტოფარეხები ერთსართულიანი ნაკვეთების ს.კ 01.10.07.004.051, 01.10.07.004.056, 01.10.07.004.042, 01.10.07.004.061, 01.10.07.004.029, 01.10.07.004.026 (იხ. ფოტო 5)

დ ა ს კ ვ ნ ა

თუ გავითვალისწინებთ, რომ საპროექტო შენობის საანგარიშო დატვირთვა ბრუნტზე არის R_0=2.8-3.2 კგძ/სმ2(ბლოკი 1) და R_0=2.0-2.3 კგძ/სმ2 (ბლოკი 2-ის), რაც გაცილებით ნაკლებია წუძედ აღებული ბრუნტის საანგარიშო წინაღობაზე (R_0 =3.8 კგძ/სმ2) აბრეთვე რადგანაც ტერიტორია გეოლოგიურად მდგრადია, ამჟამად მასზე და მის მიმდებარედ საშიში გეოლოგიური მოვლენები განვითარებული არ არის, მომიჯნავე შენობებიდან დიდი მანძილითაა დაშორებული, ყოველივე ზემოთ თქმულიდან გამომდინარე საპროექტო საცხოვრებელი სახლის, მისამართზე დიდი დიღომი, 29-ე კორპუსის მიმდებარედ (ს.კ. 01.10.07.004.084) მომიჯნავე შენობებზე რაიმე უარყოფითი სახის ზეგავლენა გამორიცხულია მშენებლობის და ხანგრძლივი ექსპლოატაციის პირობებში.

კონსტრუქტორი ლ. ჯაიანი

შპს "ზუმა"-ს დირექტორი მ. კვესელავა

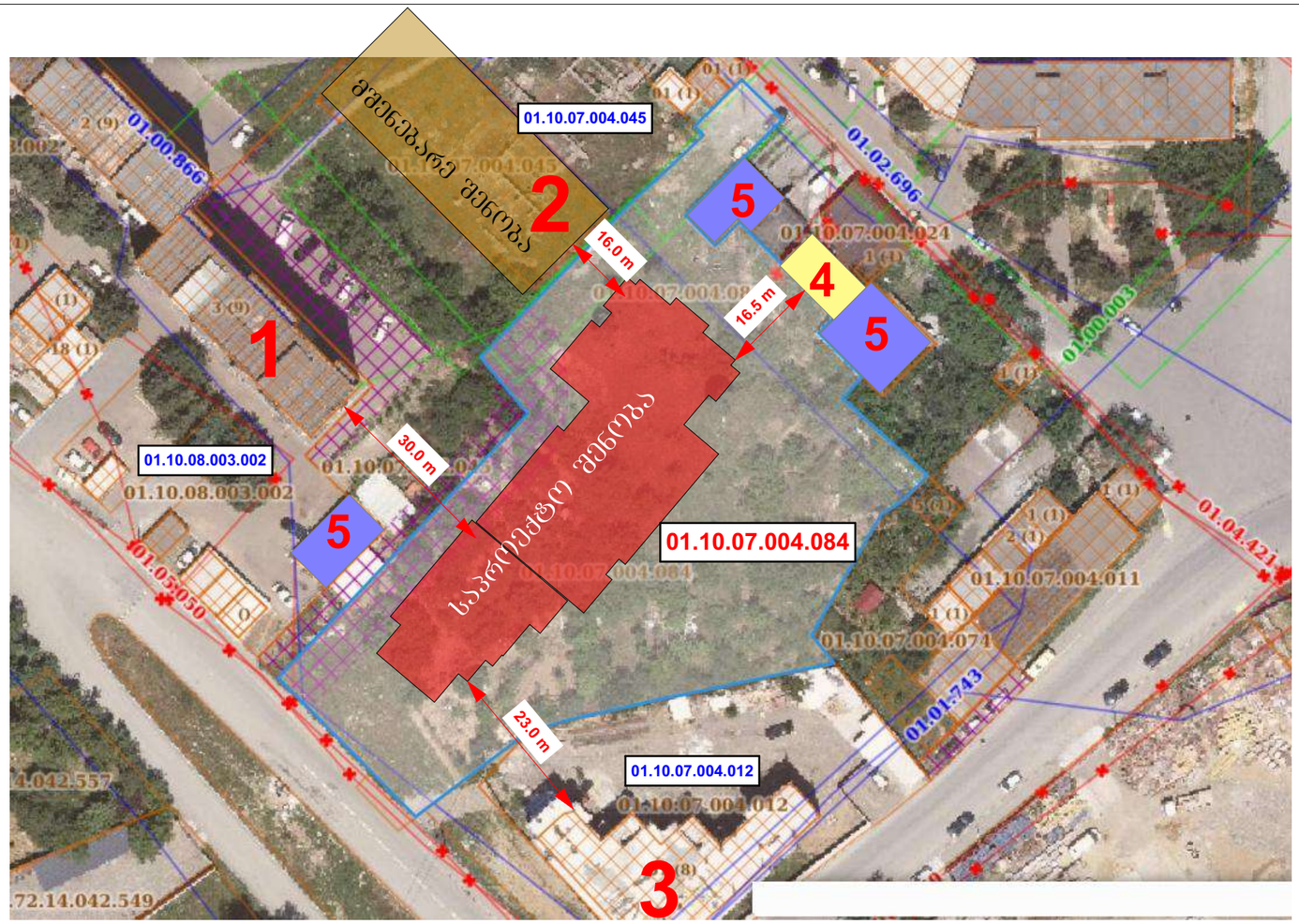
01.10.07.004.045
01.10.08.003.002
01.10.07.004.084
01.10.07.004.012
01.00.866
01.02.696
01.00.003
01.04.421
01.05.050
01.01.743
01.10.07.004.024
01.10.07.004.011
01.10.07.004.074
16.0 m
16.5 m
30.0 m
23.0 m
1
2
3
4
5


1
23


4


2


3
23 12 2023


5