# სარეფის სართულის გეგმა

ნიშნული: - 3.300

მასშტაბი 1 : 100

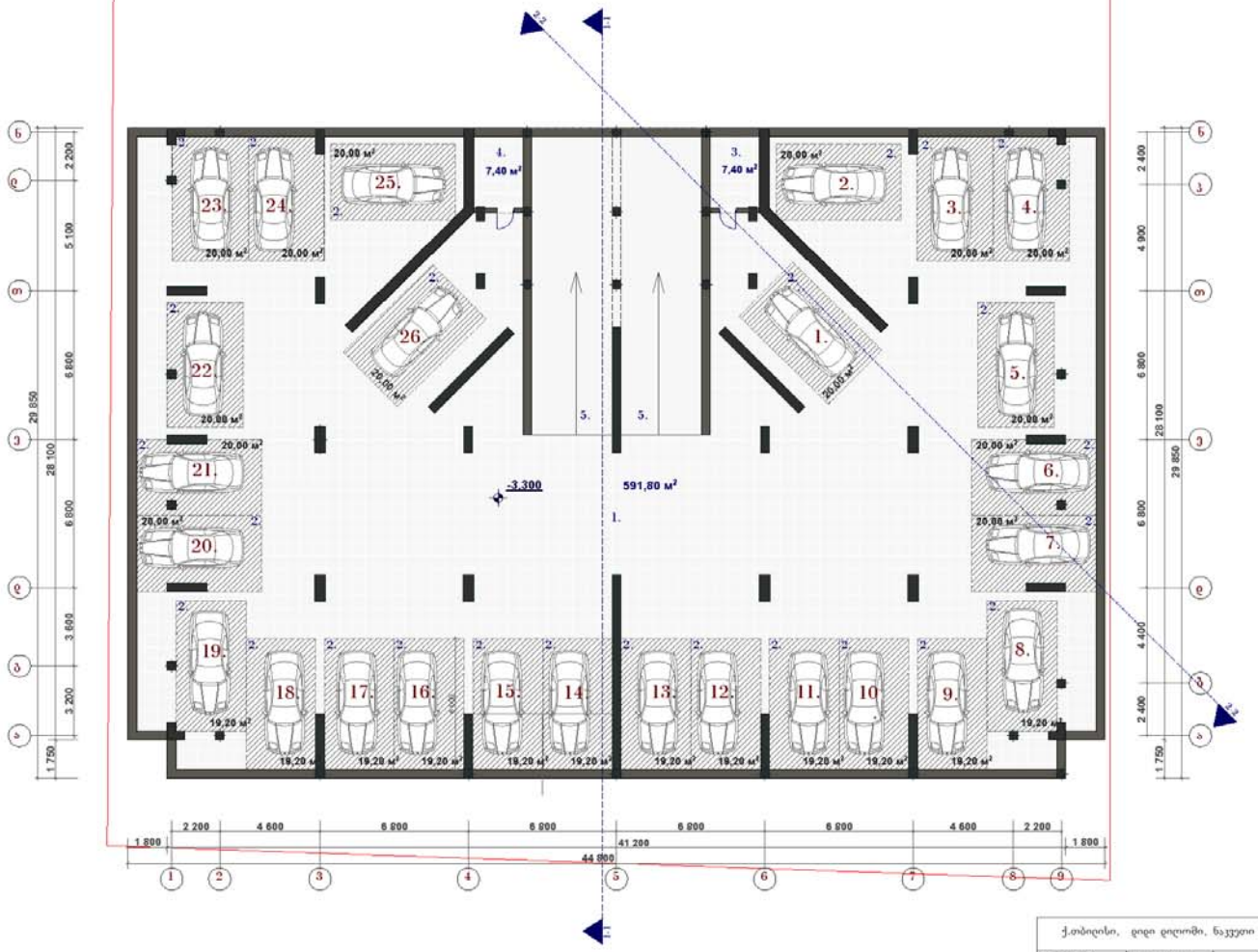


სარეფის საერთო ფართი - 1 117.00 მ²

მათ შორის:
საერთო სარგებლობის ფართი - 591.80 მ²
ა/საგარაჟების ფართი - 510.40 მ²
ელ.ფარი 7.40 მ²
ტუმბო 7.40 მ²

| # | ა/საგარაჟის ფართი |
|---|---|
| 1. | 20,00 მ² |
| 2. | 20,00 მ² |
| 3. | 20,00 მ² |
| 4. | 20,00 მ² |
| 5. | 20,00 მ² |
| 6. | 20,00 მ² |
| 7. | 20,00 მ² |
| 8. | 19,20 მ² |
| 9. | 19,20 მ² |
| 10. | 19,20 მ² |
| 11. | 19,20 მ² |
| 12. | 19,20 მ² |
| 13. | 19,20 მ² |

| # | ა/საგარაჟის ფართი |
|---|---|
| 14. | 19,20 მ² |
| 15. | 19,20 მ² |
| 16. | 19,20 მ² |
| 17. | 19,20 მ² |
| 18. | 19,20 მ² |
| 19. | 19,20 მ² |
| 20. | 20,00 მ² |
| 21. | 20,00 მ² |
| 22. | 20,00 მ² |
| 23. | 20,00 მ² |
| 24. | 20,00 მ² |
| 25. | 20,00 მ² |
| 26. | 20,00 მ² |

ექსპლიკაცია

| | |
|---|---|
| 1. | საერთო სარგ. ფართი |
| 2. | ა/საგარაჟები |
| 3. | ელ. ფარი |
| 4. | ტუმბო |
| 5. | პანდუსი |

| | | | | | | | |
|---|---|---|---|---|---|---|---|
| ქ.თბილისი, ცივი ტბოსთან, ნაკვეთი #471 | | | შერეული ტიპის მრავალსართულიანი საცხოვრებელი სახლი | | | | |
| დირექტორი | მ. ჯუღაშვილი | | დამკვეთი - პრს. მირავი | | | | |
| მთ.არქიტექტორი | მ. ჯუღაშვილი | | სარეფის გეგმა | | | | |
| არქიტექტორი | თ. ჯავახიძე | | | | | | |
| დამპროექტებელი | მ. ბიწინაშვილი | | სტადია | ფურცელი | ფურც-ბი | მასშტაბი | |
| | | | პ. | | | 1 : 100 | მ.პ.ს. სიცივ ინვესტი |




# პირველი სართულის გეგმა

## 0.00 და 1.650 ნიშნულებზე

მასშტაბი 1 : 100

საერთო ფართი - 976.25 მ²

მათ შორის:

1. სავაჭრო-საოფისე ფართი - 891.65 მ²
   ა) სავაჭრო-საოფ. შიდა ფართი - 875.20 მ²
   ბ) საბაფხელო ფართი - 16.45 მ²
2. კიბის უჯრედისა და დერეფნის ფართი - 84.60 მ²

$K_1$-ის საანგარიშო ფართი - 1 033.00 მ²
$K_2$-ის საანგარიშო ფართი - 948.40 მ²

| # | სავაჭრო-საოფისე ფართი | |
|---|---|---|
| 1. | 135,65 მ² | |
| 2. | 179,15 მ² | |
| 3. | 262,00 მ² | (245,55 +16,45) |
| 4. | 179,10 მ² | |
| 5. | 135,75 მ² | |

ექსპლიკაცია

1. კიბის უჯრედი და ლიფტის ჰოლი
2. სავაჭრო საოფისე ფართი
3. პანდუსი
4. საბაფხელო ფართი

| | | | | | | | |
|---|---|---|---|---|---|---|---|
| ქ.თბილისი, ღიღი ღილომი, ნაკვეთი #471 | | | შერეული ტიპის მრავალსართულიანი საცხოვრებელი სახლი | | | | |
| დირექტორი | მ. ჯერხაია | | დამკვეთი - ამხ. "მირაჟი" | | | | |
| მთ.არქიტექტორი | მ. ჯერხაია | | პირველი სართულის გეგმა | | | | |
| არქიტექტორი | თ. ჯავანძე | | | | | | |
| დაამუშავა | მ. ბინეთაშვილი | | სტადია | ფურცელი | ფურცლები | მასშტაბი | |
| | | | პრ | | | 1 : 100 | შ.პ.ს. "სი ეი ინვესტი" |

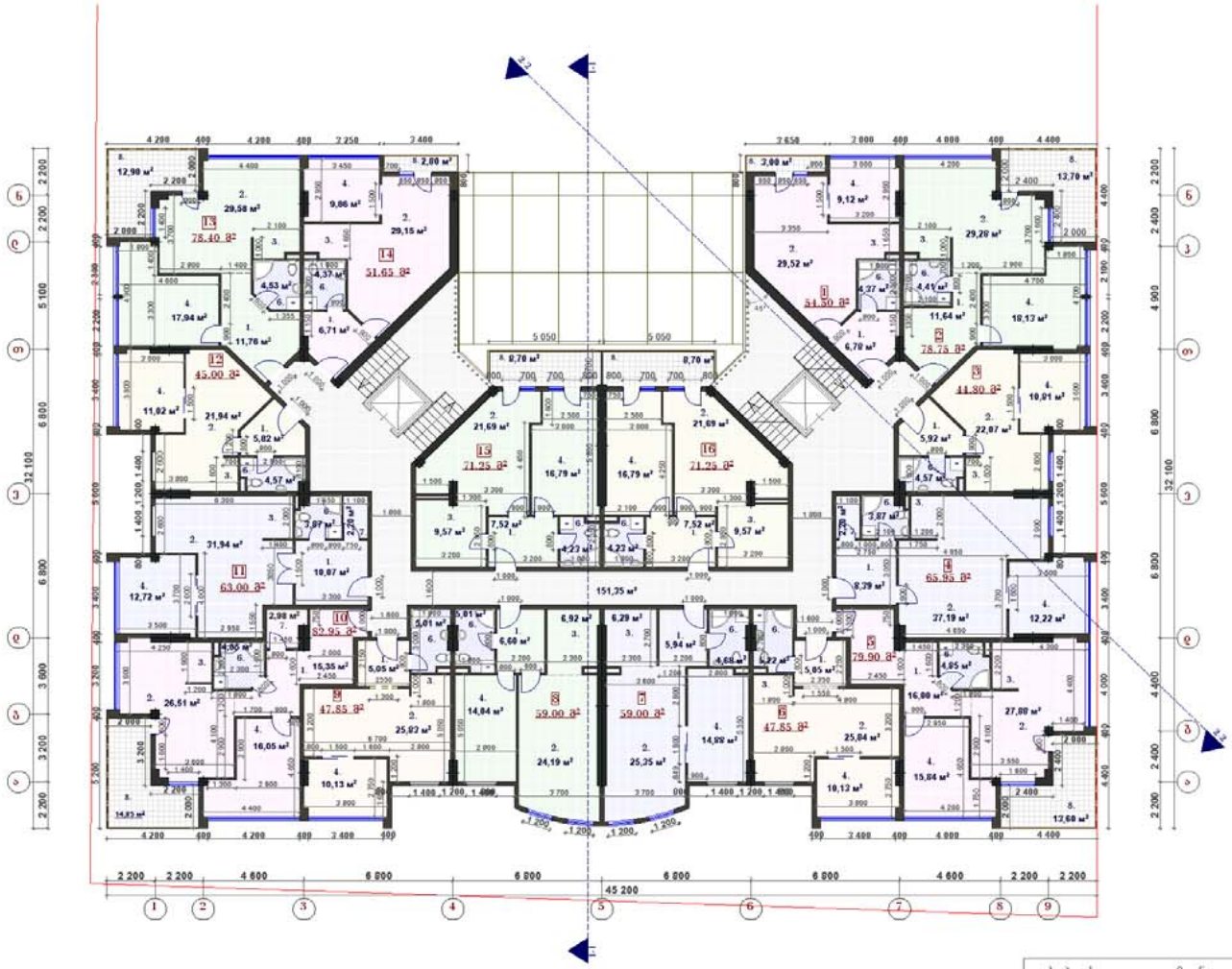

# მეორე სართულის გეგმა

## 4.95 ნიშნულებზე

მასშტაბი 1 : 100

საერთო ფართი - 1 155.25 მ²

მათ შორის:

1. ბინების საერთო ფართი - 1 003.90 მ²
   ა) საცხოვრებელი ფართი - 925.65 მ²
   ბ) საბაგუნელი ფართი - 78.25 მ²
2. კიბის უჯრედისა და დერეფნის ფართი - 151.35 მ²

K₂-ის საანგარიშო ფართი - 1 021.05 მ²

| ბინა #1 | |
|---|---|
| საერთო ფართი | 54.50 მ² |
| საცხოვრებელი | 51.50 მ² |
| საბაგუნელი | 3.00 მ² |
| **ბინა #2** | |
| საერთო ფართი | 78.75 მ² |
| საცხოვრებელი | 65.05 მ² |
| საბაგუნელი | 13.70 მ² |
| **ბინა #3** | |
| საერთო ფართი | 44.80 მ² |
| საცხოვრებელი | 44.80 მ² |
| | |
| **ბინა #4** | |
| საერთო ფართი | 65.95 მ² |
| საცხოვრებელი | 65.95 მ² |
| | |
| **ბინა #5** | |
| საერთო ფართი | 79.90 მ² |
| საცხოვრებელი | 66.30 მ² |
| საბაგუნელი | 13.60 მ² |
| **ბინა #6** | |
| საერთო ფართი | |
| საცხოვრებელი | 47.85 მ² |
| | |
| **ბინა #7** | |
| საერთო ფართი | 59.00 მ² |
| საცხოვრებელი | 59.00 მ² |
| | |
| **ბინა #8** | |
| საერთო ფართი | 59.00 მ² |
| საცხოვრებელი | 59.00 მ² |

| ბინა #9 | |
|---|---|
| საერთო ფართი | 47.85 მ² |
| საცხოვრებელი | 47.85 მ² |
| | |
| **ბინა #10** | |
| საერთო ფართი | 82.95 მ² |
| საცხოვრებელი | 68.10 მ² |
| საბაგუნელი | 14.85 მ² |
| **ბინა #11** | |
| საერთო ფართი | 63.00 მ² |
| საცხოვრებელი | 63.00 მ² |
| | |
| **ბინა #12** | |
| საერთო ფართი | 45.00 მ² |
| საცხოვრებელი | 45.00 მ² |
| | |
| **ბინა #13** | |
| საერთო ფართი | 78.40 მ² |
| საცხოვრებელი | 65.50 მ² |
| საბაგუნელი | 12.90 მ² |
| **ბინა #14** | |
| საერთო ფართი | 54.45 მ² |
| საცხოვრებელი | 51.65 მ² |
| საბაგუნელი | 2.80 მ² |
| **ბინა #15** | |
| საერთო ფართი | 71.25 მ² |
| საცხოვრებელი | 62.55 მ² |
| საბაგუნელი | 8.70 მ² |
| **ბინა #16** | |
| საერთო ფართი | 71.25 მ² |
| საცხოვრებელი | 62.55 მ² |
| საბაგუნელი | 8.70 მ² |

ექსპლიკაცია

1. ჰოლი
2. საერთო ოთახი
3. სამზარეულო
4. საძინებელი
5. კაბინეტი
6. სანკვანძი
7. საკუქნარო
8. საბაგუნელი ფართი

| | | | | | | | |
|---|---|---|---|---|---|---|---|
| ქ.თბილისი, დიდი დილომი, ნაკვეთი #471 | | | მრავალი ფის მრავალსართულიანი საცხოვრებელი სახლი | | | | |
| დირექტორი | მ. კერხალია | | დამკვეთი - აშმ "მირაჟი" | | | | |
| მთ არქიტექტორი | მ. კერხალია | | II სართულის გეგმა | | | | |
| არქიტექტორი | თ. ჯაჯანიძე | | | | | | |
| დამუშავა | მ. ბიწკინაშვილი | | სტადია | ფურცელი | ფურცლი | მასშტაბი | |
| | | | პრ. | | | 1 : 100 | |

მ.პ.ს. "სიდი ინვესტი"

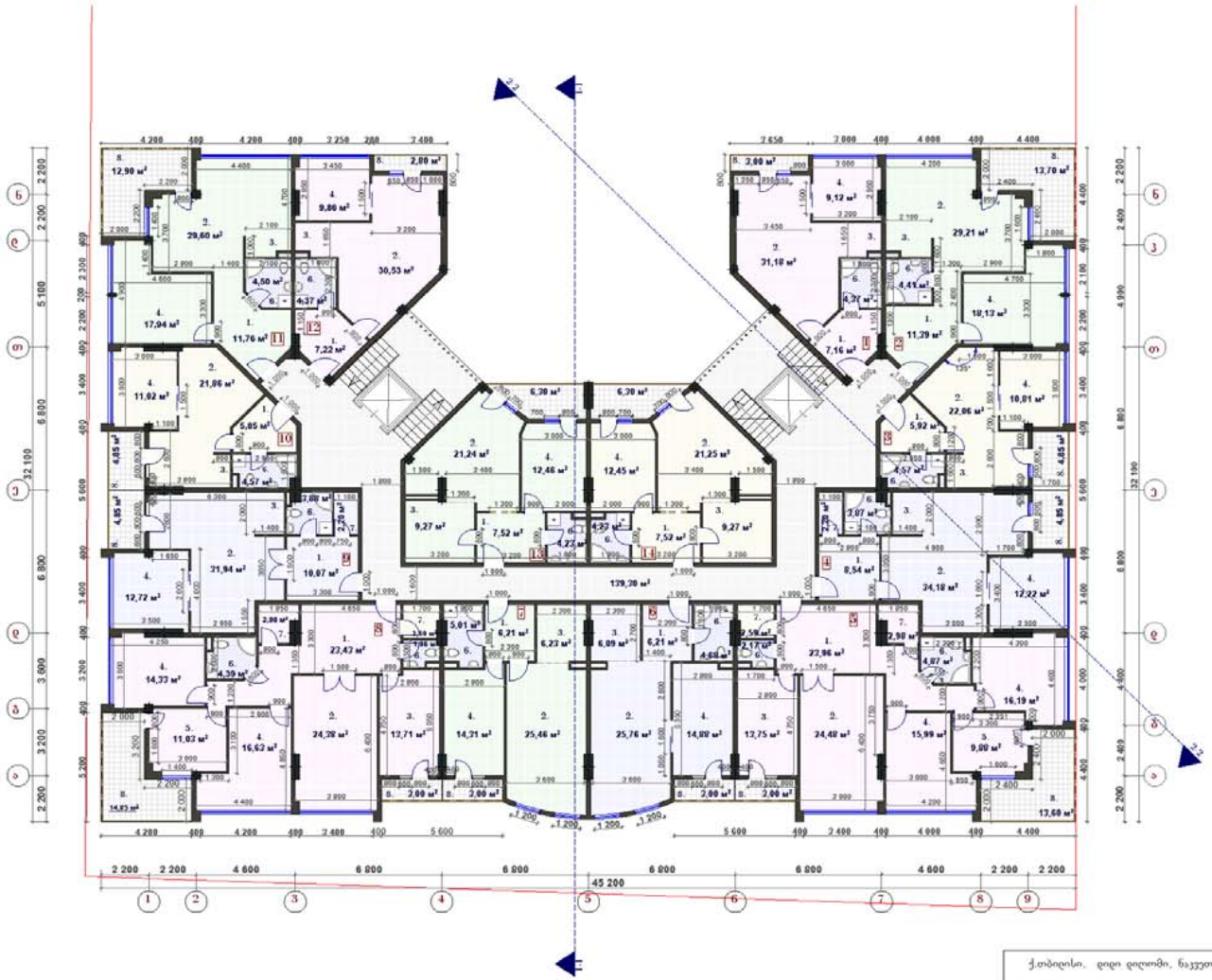

# მესამე სართულის გეგმა

8.250 ნიშნულზე

მასშტაბი 1 : 100

საერთო ფართი - 1 181.40 მ²

მათ შორის:

1. ბინების საერთო ფართი - 1 042.10 მ²
   ა) საცხოვრებელი ფართი - 937.25 მ²
   ბ) საბაგხელო ფართი - 104.85 მ²
2. კიბის უჯრედისა და ლიფტების ფართი - 139.30 მ²

K₃-ის საანგარიშო ფართი - 1 018.00 მ²

| ბინა #1 | |
|---|---|
| საერთო ფართი | 56.60 მ² |
| საცხოვრებელი | 53.60 მ² |
| საბაგხელო | 3.00 მ² |
| **ბინა #2** | |
| საერთო ფართი | 78.75 მ² |
| საცხოვრებელი | 65.05 მ² |
| საბაგხელო | 13.70 მ² |
| **ბინა #3** | |
| საერთო ფართი | 50.60 მ² |
| საცხოვრებელი | 45.75 მ² |
| საბაგხელო | 4.85 მ² |
| **ბინა #4** | |
| საერთო ფართი | 68.70 მ² |
| საცხოვრებელი | 63.85 მ² |
| საბაგხელო | 4.85 მ² |
| **ბინა #5** | |
| საერთო ფართი | 139.25 მ² |
| საცხოვრებელი | 122.65 მ² |
| საბაგხელო | 16.60 მ² |
| **ბინა #6** | |
| საერთო ფართი | 62.90 მ² |
| საცხოვრებელი | 59.90 მ² |
| საბაგხელო | 3.00 მ² |
| **ბინა #7** | |
| საერთო ფართი | 62.90 მ² |
| საცხოვრებელი | 59.90 მ² |
| საბაგხელო | 3.00 მ² |

| ბინა #8 | |
|---|---|
| საერთო ფართი | 139.30 მ² |
| საცხოვრებელი | 121.45 მ² |
| საბაგხელო | 17.85 მ² |
| **ბინა #9** | |
| საერთო ფართი | 68.70 მ² |
| საცხოვრებელი | 63.85 მ² |
| საბაგხელო | 4.85 მ² |
| **ბინა #10** | |
| საერთო ფართი | 50.60 მ² |
| საცხოვრებელი | 45.75 მ² |
| საბაგხელო | 4.85 მ² |
| **ბინა #11** | |
| საერთო ფართი | 78.40 მ² |
| საცხოვრებელი | 65.50 მ² |
| საბაგხელო | 12.90 მ² |
| **ბინა #12** | |
| საერთო ფართი | 56.60 მ² |
| საცხოვრებელი | 53.80 მ² |
| საბაგხელო | 2.80 მ² |
| **ბინა #13** | |
| საერთო ფართი | 64.40 მ² |
| საცხოვრებელი | 58.10 მ² |
| საბაგხელო | 6.30 მ² |
| **ბინა #14** | |
| საერთო ფართი | 64.40 მ² |
| საცხოვრებელი | 58.10 მ² |
| საბაგხელო | 6.30 მ² |

ექსპლიკაცია

1. ჰოლი
2. საერთო ოთახი
3. სამზარეულო
4. საძინებელი
5. კაბინეტი
6. სანკვანძი
7. საკუქნაო
8. საბაგხელო ფართი

| | | | | | | | |
|---|---|---|---|---|---|---|---|
| ქ.თბილისი, დიდი დიღომი, ნაკვეთი #471 | | | მრავალი ციკლის მრავალსართულიანი საცხოვრებელი სახლი | | | | |
| დირექტორი | მ. კურსხელია | | დამკვეთი - ააბ. "მირაჟი" | | | | |
| მთ.არქიტექტორი | მ. კურსხელია | | III სართულის გეგმა | | | | |
| არქიტექტორი | თ. ჯაჯანიძე | | | | | | |
| დაამუშავა | მ. ბიწიაშვილი | | სტადია | ფურცელი | ფურც.ი | მასშტაბი | |
| | | | პ. | | | 1 : 100 | |

INVEST

შ.პ.ს. "სი დი ინვესტი"

# მეოთხე სართულის გეგმა

## 11.550 ნიშნულზე

მასშტაბი 1 : 100

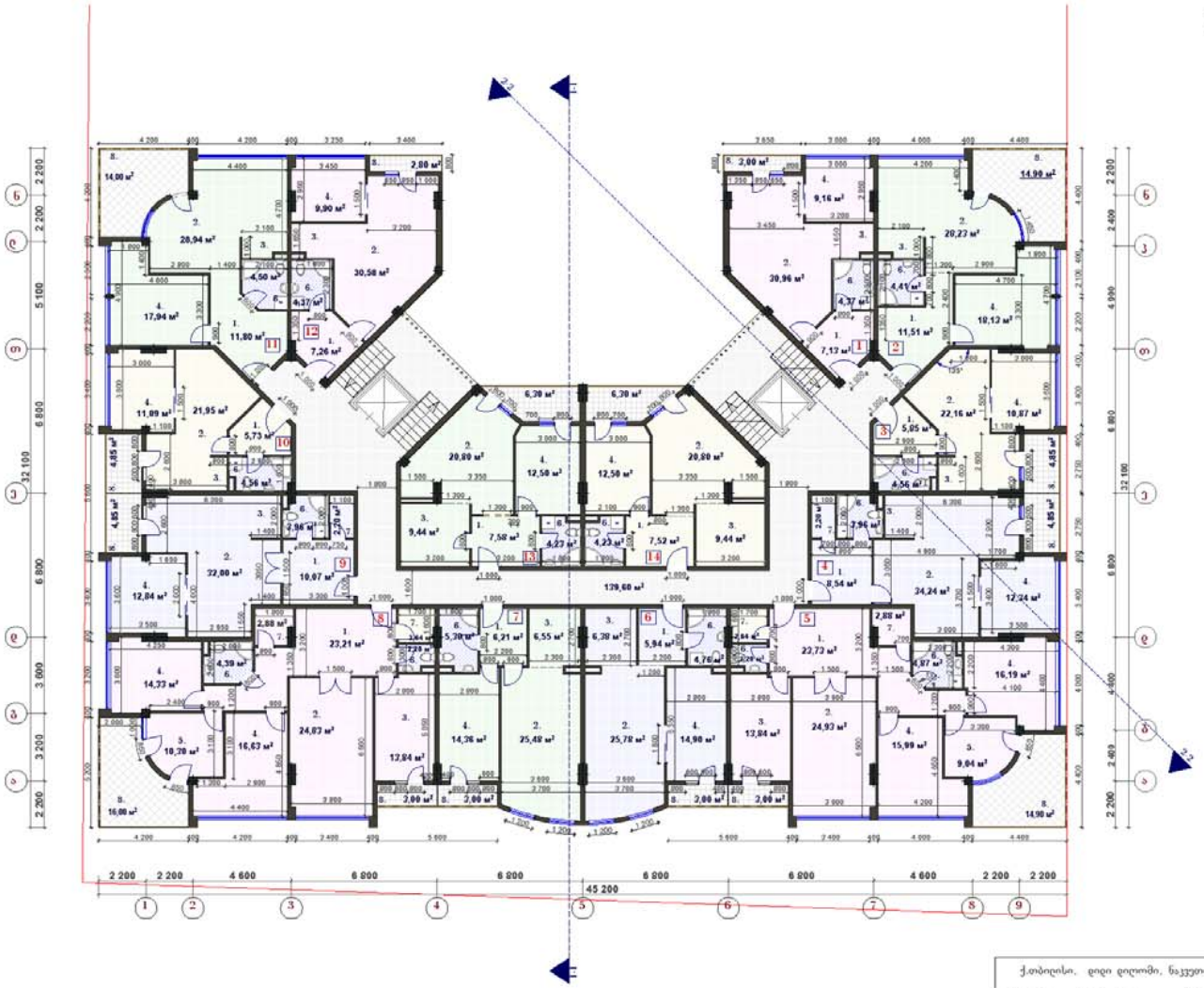

საერთო ფართი - 1 184.50 მ²

მათ შორის:

1. ბინების საერთო ფართი - 1044.90 მ²
   ა) საცხოვრებელი ფართი - 935.30 მ²
   ბ) საბაფხელი ფართი - 109.60 მ²
2. საგარბაბოს ფართი - 139.60 მ²

$K_2$-ის საანგარიშო ფართი - 1 012.88 მ²

| ბინა #1 | |
|---|---|
| საერთო ფართი | 56.65 მ² |
| საცხოვრებელი | 53.65 მ² |
| საბაფხელი | 3.00 მ² |
| **ბინა #2** | |
| საერთო ფართი | 79.50 მ² |
| საცხოვრებელი | 64.60 მ² |
| საბაფხელი | 14.90 მ² |
| **ბინა #3** | |
| საერთო ფართი | 50.60 მ² |
| საცხოვრებელი | 45.75 მ² |
| საბაფხელი | 4.85 მ² |
| **ბინა #4** | |
| საერთო ფართი | 68.70 მ² |
| საცხოვრებელი | 63.85 მ² |
| საბაფხელი | 4.85 მ² |
| **ბინა #5** | |
| საერთო ფართი | 139.65 მ² |
| საცხოვრებელი | 121.75 მ² |
| საბაფხელი | 17.90 მ² |
| **ბინა #6** | |
| საერთო ფართი | 62.90 მ² |
| საცხოვრებელი | 59.90 მ² |
| საბაფხელი | 3.00 მ² |
| **ბინა #7** | |
| საერთო ფართი | 62.90 მ² |
| საცხოვრებელი | 59.90 მ² |
| საბაფხელი | 3.00 მ² |

| ბინა #8 | |
|---|---|
| საერთო ფართი | 140.00 მ² |
| საცხოვრებელი | 121.00 მ² |
| საბაფხელი | 19.00 მ² |
| **ბინა #9** | |
| საერთო ფართი | 68.70 მ² |
| საცხოვრებელი | 63.85 მ² |
| საბაფხელი | 4.85 მ² |
| **ბინა #10** | |
| საერთო ფართი | 50.60 მ² |
| საცხოვრებელი | 45.75 მ² |
| საბაფხელი | 4.85 მ² |
| **ბინა #11** | |
| საერთო ფართი | 79.25 მ² |
| საცხოვრებელი | 65.25 მ² |
| საბაფხელი | 14.00 მ² |
| **ბინა #12** | |
| საერთო ფართი | 56.65 მ² |
| საცხოვრებელი | 53.85 მ² |
| საბაფხელი | 2.80 მ² |
| **ბინა #13** | |
| საერთო ფართი | 64.40 მ² |
| საცხოვრებელი | 58.10 მ² |
| საბაფხელი | 6.30 მ² |
| **ბინა #14** | |
| საერთო ფართი | 64.40 მ² |
| საცხოვრებელი | 58.10 მ² |
| საბაფხელი | 6.30 მ² |

ექსპლიკაცია

1. ჰოლი
2. საერთო ოთახი
3. სამზარეული
4. სააბაზანო
5. კაბინეტი
6. სანკვანძი
7. საკუმსო
8. აივანი

| ქ.თბილისი, დიდი დიღომი, ნაკვეთი #471 | | | მრავალსართულიანი საცხოვრებელი სახლი | | | | |
|---|---|---|---|---|---|---|---|
| დირექტორი | მ. კერესელიძე | | დამკვეთი - სმპ. "მირაჟი" | | | | |
| მთ.არქიტექტორი | მ. კერესელიძე | | IV სართულის გეგმა | | | | |
| არქიტექტორი | თ. ჯაჯანიძე | | | | | | |
| დაამუშავა | მ. ბინჯოლაშვილი | | ფაზა | ფურცელი | ფურცლები | მასშტაბი | |
| | | | პრ. | | | 1 : 100 | შ.პ.ს. "სი დი ინვესტი" |

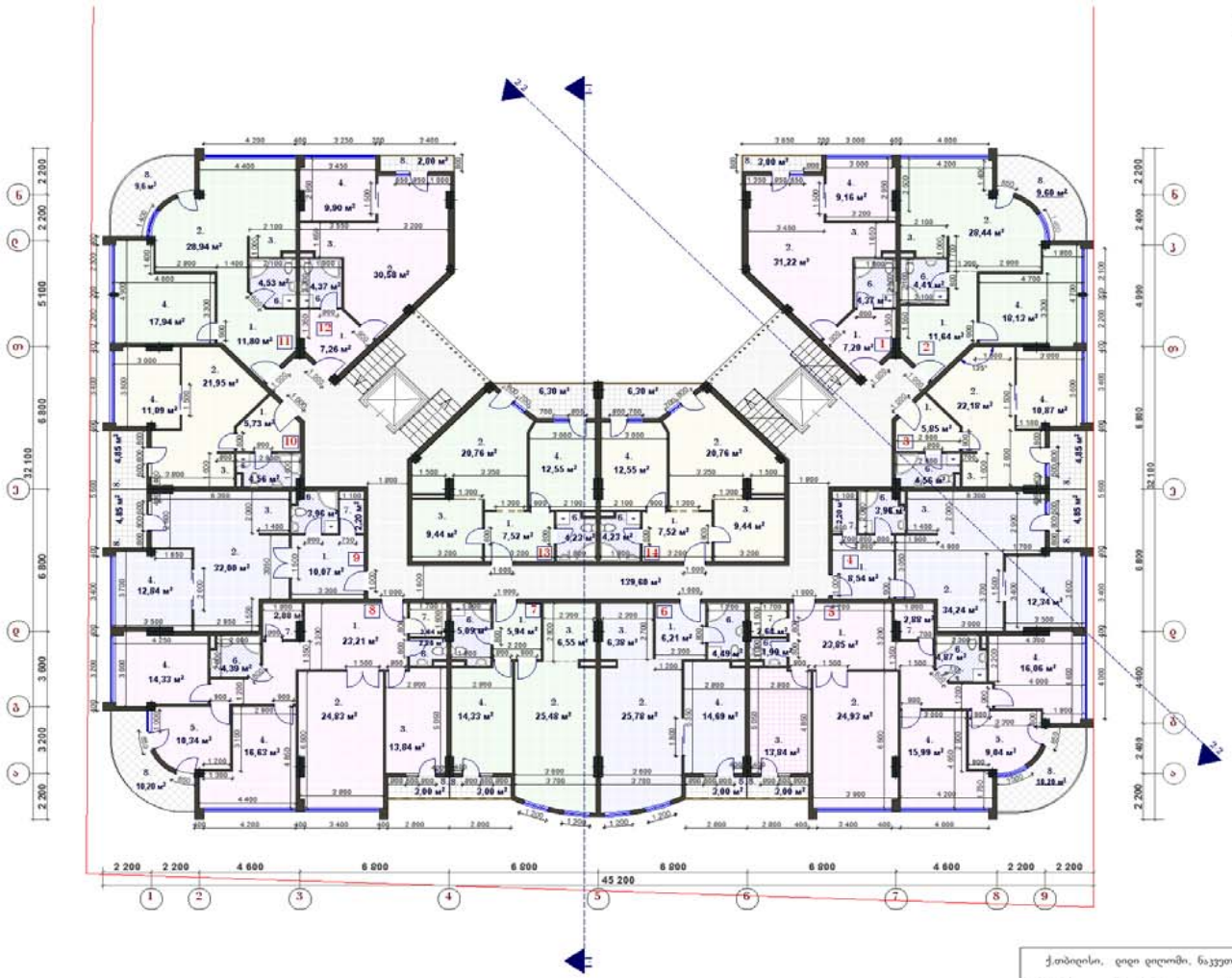

# V სართულის გეგმა

## 14.850 ნიშნულზე

მასშტაბი 1 : 100

საერთო ფართი - 1 176.35 მ²

მათ შორის:

1. ბინების საერთო ფართი - 1036.75 მ²
   ა) საცხოვრებელი ფართი - 947.35 მ²
   ბ) საბაგნებელი ფართი - 89.40 მ²
2. სადარბაზოს ფართი - 139.60 მ²

K₂-ის საანგარიშო ფართი - 1 012.88 მ²

| ბინა #1 | |
|---|---|
| საერთო ფართი | 56.65 მ² |
| საცხოვრებელი | 53.65 მ² |
| საბაგნებელი | 3.00 მ² |

| ბინა #2 | |
|---|---|
| საერთო ფართი | 74.20 მ² |
| საცხოვრებელი | 64.60 მ² |
| საბაგნებელი | 9.60 მ² |

| ბინა #3 | |
|---|---|
| საერთო ფართი | 50.60 მ² |
| საცხოვრებელი | 45.75 მ² |
| საბაგნებელი | 4.85 მ² |

| ბინა #4 | |
|---|---|
| საერთო ფართი | 68.70 მ² |
| საცხოვრებელი | 63.85 მ² |
| საბაგნებელი | 4.85 მ² |

| ბინა #5 | |
|---|---|
| საერთო ფართი | 138.10 მ² |
| საცხოვრებელი | 124.90 მ² |
| საბაგნებელი | 13.20 მ² |

| ბინა #6 | |
|---|---|
| საერთო ფართი | 65.40 მ² |
| საცხოვრებელი | 62.40 მ² |
| საბაგნებელი | 3.00 მ² |

| ბინა #7 | |
|---|---|
| საერთო ფართი | 65.40 მ² |
| საცხოვრებელი | 62.40 მ² |
| საბაგნებელი | 3.00 მ² |

| ბინა #8 | |
|---|---|
| საერთო ფართი | 138.10 მ² |
| საცხოვრებელი | 124.90 მ² |
| საბაგნებელი | 13.20 მ² |

| ბინა #9 | |
|---|---|
| საერთო ფართი | 68.70 მ² |
| საცხოვრებელი | 63.85 მ² |
| საბაგნებელი | 4.85 მ² |

| ბინა #10 | |
|---|---|
| საერთო ფართი | 50.60 მ² |
| საცხოვრებელი | 45.75 მ² |
| საბაგნებელი | 4.85 მ² |

| ბინა #11 | |
|---|---|
| საერთო ფართი | 74.85 მ² |
| საცხოვრებელი | 65.25 მ² |
| საბაგნებელი | 9.60 მ² |

| ბინა #12 | |
|---|---|
| საერთო ფართი | 56.65 მ² |
| საცხოვრებელი | 53.85 მ² |
| საბაგნებელი | 2.80 მ² |

| ბინა #13 | |
|---|---|
| საერთო ფართი | 64.40 მ² |
| საცხოვრებელი | 58.10 მ² |
| საბაგნებელი | 6.30 მ² |

| ბინა #14 | |
|---|---|
| საერთო ფართი | 64.40 მ² |
| საცხოვრებელი | 58.10 მ² |
| საბაგნებელი | 6.30 მ² |

ექსპლიკაცია

1. ბოღი
2. საერთო ოთახი
3. სამზარეული
4. საძინებელი
5. კაბინეტი
6. სანკვანძი
7. საკვლწაო
8. აივანი

| | | | | | | | |
|---|---|---|---|---|---|---|---|
| ქ.თბილისი, ცოტნე დადიანის ქუჩა #471 | | | შენობა ციხის მრავალსართულიანი საცხოვრებელი სახლი | | | | |
| დირექტორი | მ. კურსაძე | | დამკვეთი - აშმ "მილენიუმი" | | | | |
| მთ.არქიტექტორი | მ. კურსაძე | | V სართულის გეგმა | | | | |
| არქიტექტორი | თ. ჯაფანიძე | | | | | | |
| დაამუშავა | მ. ბინჯოშვილი | | სტადია | ფურცელი | ფურც.რაო | მასშტაბი | |
| | | | პრ. | | | 1 : 100 | |

შ.პ.ს. "სი დი ინვესტ"

# VI სართულის გეგმა

18.150 ნიშნულზე

მასშტაბი 1 : 100

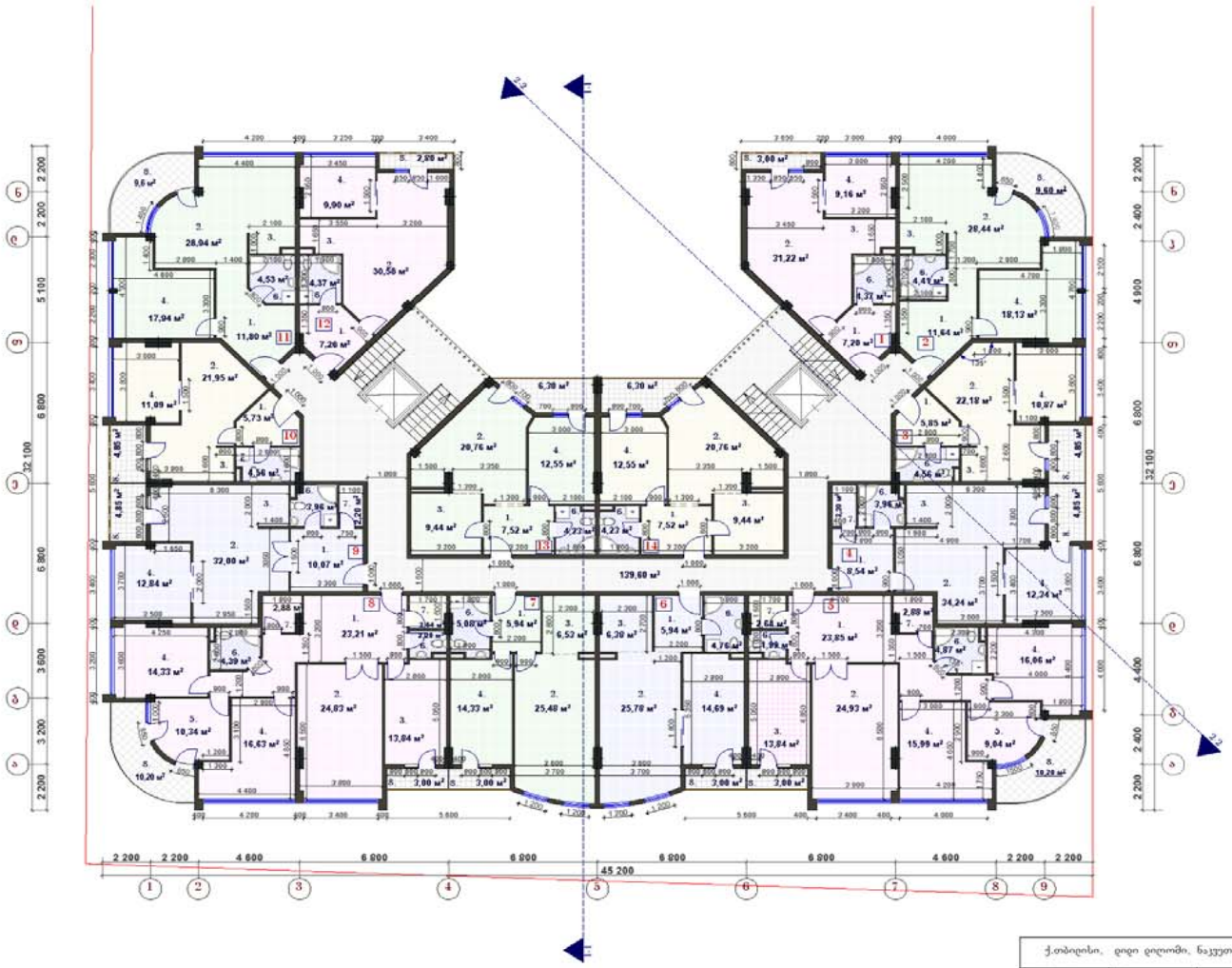

საერთო ფართი - 1 164.30 მ²

მათ შორის:

1. ბინების საერთო ფართი - 1024.70 მ²
   ა) საცხოვრებელი ფართი - 935.30 მ²
   ბ) საბაგნელო ფართი - 89.40 მ²
2. სადარბაზოს ფართი - 139.60 მ²

$K_2$-ის საანგარიშო ფართი - 1 012.88 მ²

| ბინა #1 | |
|---|---|
| საერთო ფართი | 56.65 მ² |
| საცხოვრებელი | 53.65 მ² |
| საბაგნელო | 3.00 მ² |
| **ბინა #2** | |
| საერთო ფართი | 74.20 მ² |
| საცხოვრებელი | 64.60 მ² |
| საბაგნელო | 9.60 მ² |
| **ბინა #3** | |
| საერთო ფართი | 50.60 მ² |
| საცხოვრებელი | 45.75 მ² |
| საბაგნელო | 4.85 მ² |
| **ბინა #4** | |
| საერთო ფართი | 68.70 მ² |
| საცხოვრებელი | 63.85 მ² |
| საბაგნელო | 4.85 მ² |
| **ბინა #5** | |
| საერთო ფართი | 134.95 მ² |
| საცხოვრებელი | 121.75 მ² |
| საბაგნელო | 13.20 მ² |
| **ბინა #6** | |
| საერთო ფართი | 62.90 მ² |
| საცხოვრებელი | 59.90 მ² |
| საბაგნელო | 3.00 მ² |
| **ბინა #7** | |
| საერთო ფართი | 62.90 მ² |
| საცხოვრებელი | 59.90 მ² |
| საბაგნელო | 3.00 მ² |

| ბინა #8 | |
|---|---|
| საერთო ფართი | 134.20 მ² |
| საცხოვრებელი | 121.00 მ² |
| საბაგნელო | 13.20 მ² |
| **ბინა #9** | |
| საერთო ფართი | 68.70 მ² |
| საცხოვრებელი | 63.85 მ² |
| საბაგნელო | 4.85 მ² |
| **ბინა #10** | |
| საერთო ფართი | 50.60 მ² |
| საცხოვრებელი | 45.75 მ² |
| საბაგნელო | 4.85 მ² |
| **ბინა #11** | |
| საერთო ფართი | 74.85 მ² |
| საცხოვრებელი | 65.25 მ² |
| საბაგნელო | 9.60 მ² |
| **ბინა #12** | |
| საერთო ფართი | 56.65 მ² |
| საცხოვრებელი | 53.85 მ² |
| საბაგნელო | 2.80 მ² |
| **ბინა #13** | |
| საერთო ფართი | 64.40 მ² |
| საცხოვრებელი | 58.10 მ² |
| საბაგნელო | 6.30 მ² |
| **ბინა #14** | |
| საერთო ფართი | 64.40 მ² |
| საცხოვრებელი | 58.10 მ² |
| საბაგნელო | 6.30 მ² |

ექსპლიკაცია

1. ჰოლი
2. საერთო ოთახი
3. სამზარეული
4. საძინებელი
5. აბაზანა
6. სანქვანძი
7. საკუჭნაო
8. აივანი

| ქ.თბილისი, დიდი დიღომი, ნაკვეთი #471 | | | შენიანი ციხის მრავალსართულიანი საცხოვრებელი სახლი | | | | |
|---|---|---|---|---|---|---|---|
| დირექტორი | მ. კერცხალია | | დამკვეთი - კმზ. "მირაჟი" | | | | |
| მთ.არქიტექტორი | მ. კერცხალია | | VI სართულის გეგმა | | | | |
| არქიტექტორი | თ. ჯაკანძე | | | სტადია | ფურცელი | ფურც-ბი | მასშტაბი |
| დამუშავა | მ. ბინეთაშვილი | | | პ. | | | 1 : 100 |
| | | | | | | | შ.პ.ს. "სი დი ინვესტი" |

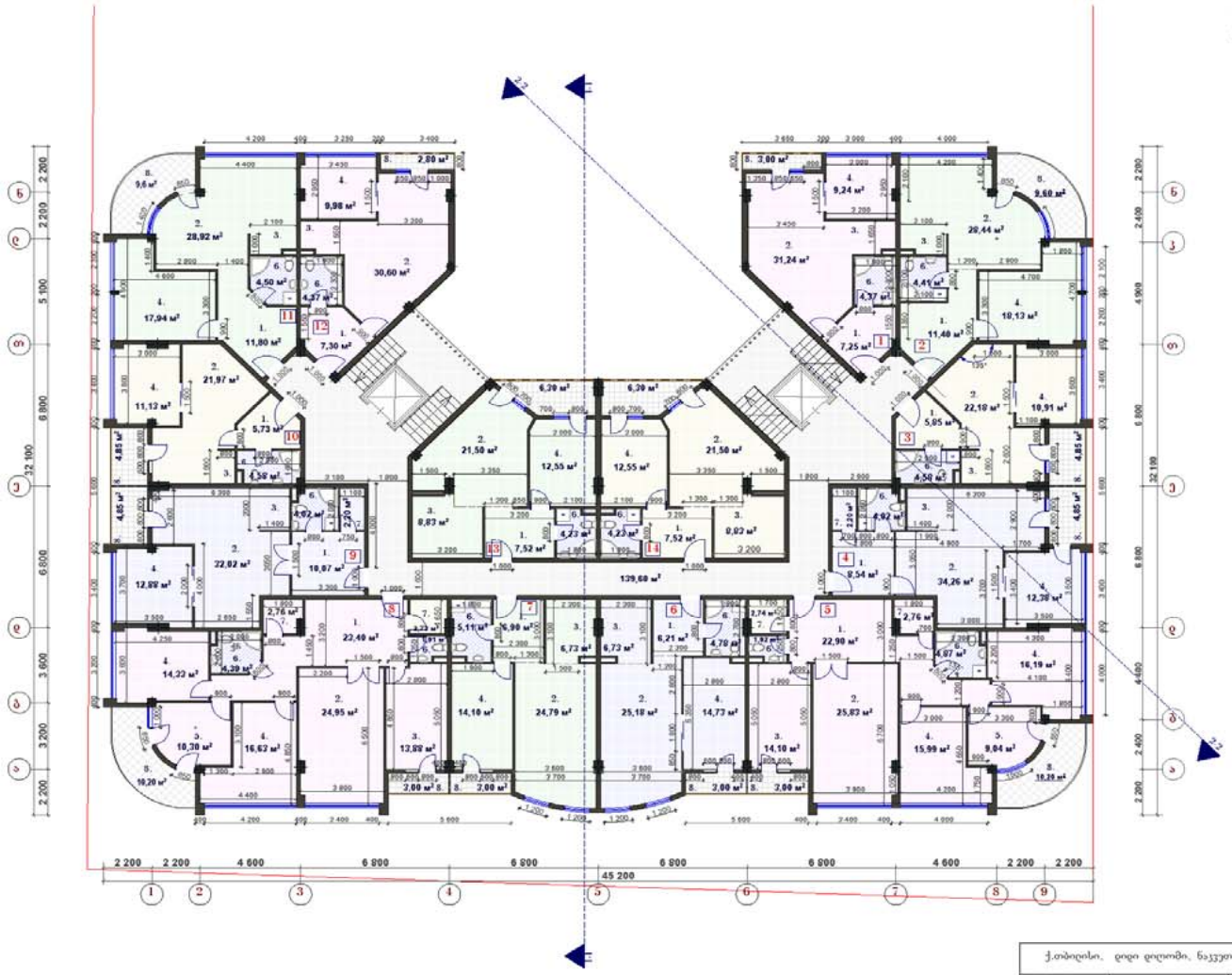

# VII სართულის გეგმა

## 21.450 ნიშნულზე

მასშტაბი 1 : 100

საერთო ფართი - 1 164.50 მ²

მათ შორის:

1. ბინების საერთო ფართი - 1024.90 მ²
   ა) საცხოვრებელი ფართი - 935.50 მ²
   ბ) საბაგუნელი ფართი - 89.40 მ²
2. საღარაბაზის ფართი - 139.60 მ²

$K_2$-ის საანგარიშო ფართი - 1 012.88 მ²

| ბინა #1 | |
|---|---|
| საერთო ფართი | 56.70 მ² |
| საცხოვრებელი | 53.70 მ² |
| საბაგუნელი | 3.00 მ² |
| **ბინა #2** | |
| საერთო ფართი | 74.20 მ² |
| საცხოვრებელი | 64.60 მ² |
| საბაგუნელი | 9.60 მ² |
| **ბინა #3** | |
| საერთო ფართი | 50.60 მ² |
| საცხოვრებელი | 45.75 მ² |
| საბაგუნელი | 4.85 მ² |
| **ბინა #4** | |
| საერთო ფართი | 68.70 მ² |
| საცხოვრებელი | 63.85 მ² |
| საბაგუნელი | 4.85 მ² |
| **ბინა #5** | |
| საერთო ფართი | 135.00 მ² |
| საცხოვრებელი | 121.80 მ² |
| საბაგუნელი | 13.20 მ² |
| **ბინა #6** | |
| საერთო ფართი | 62.90 მ² |
| საცხოვრებელი | 59.90 მ² |
| საბაგუნელი | 3.00 მ² |
| **ბინა #7** | |
| საერთო ფართი | 62.90 მ² |
| საცხოვრებელი | 59.90 მ² |
| საბაგუნელი | 3.00 მ² |

| ბინა #8 | |
|---|---|
| საერთო ფართი | 134.25 მ² |
| საცხოვრებელი | 121.05 მ² |
| საბაგუნელი | 13.20 მ² |
| **ბინა #9** | |
| საერთო ფართი | 68.70 მ² |
| საცხოვრებელი | 63.85 მ² |
| საბაგუნელი | 4.85 მ² |
| **ბინა #10** | |
| საერთო ფართი | 50.60 მ² |
| საცხოვრებელი | 45.75 მ² |
| საბაგუნელი | 4.85 მ² |
| **ბინა #11** | |
| საერთო ფართი | 74.85 მ² |
| საცხოვრებელი | 65.25 მ² |
| საბაგუნელი | 9.60 მ² |
| **ბინა #12** | |
| საერთო ფართი | 56.70 მ² |
| საცხოვრებელი | 53.90 მ² |
| საბაგუნელი | 2.80 მ² |
| **ბინა #13** | |
| საერთო ფართი | 64.40 მ² |
| საცხოვრებელი | 58.10 მ² |
| საბაგუნელი | 6.30 მ² |
| **ბინა #14** | |
| საერთო ფართი | 64.40 მ² |
| საცხოვრებელი | 58.10 მ² |
| საბაგუნელი | 6.30 მ² |

ექსპლიკაცია

1. ჰოლი
2. საერთო ოთახი
3. სამზარეულო
4. საძინებელი
5. კაბინეტი
6. სანკვანძი
7. საკუქსარო
8. აივანი

| | | | | | | | |
|---|---|---|---|---|---|---|---|
| ქ.თბილისი, ღიდი დიღომი, ნაკვეთი #471 | | | მრავალი ფიპის მრავალსართულიანი საცხოვრებელი სახლი | | | | |
| დირექტორი | მ. კუტუბაია | | დამკვეთი - აშმ. "მირაჟი" | | | | |
| მთ.არქიტექტორი | მ. კუტუბაია | | VII სართულის გეგმა | | | | |
| არქიტექტორი | თ. ჯაჯანიძე | | | | | | |
| დაამუშავა | მ. ბინეანაშვილი | | სტადია | ფურცელი | ფურც-ბი | მასშტაბი | |
| | | | პ. | | | 1 : 100 | |

INVEST

შ.პ.ს. "სი დი ინვესტი"

# VIII-IX სართულის გეგმა

24.750 და 28.050 ნიშნულებზე

მასშტაბი 1 : 100

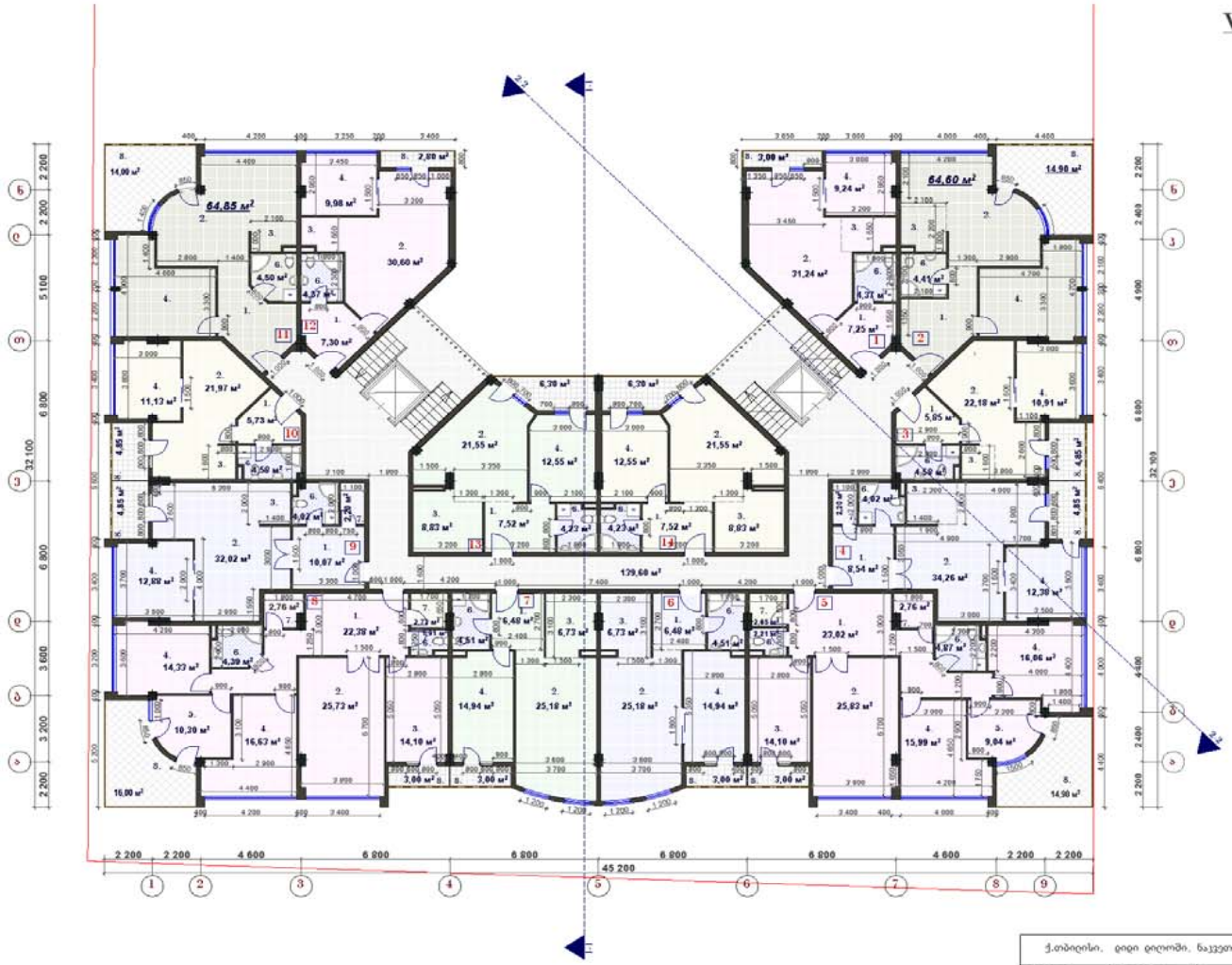

საერთო ფართი - 1 184.70 მ²

მათ შორის:

1. ბინების საერთო ფართი - 1045.10 მ²
   ა) საცხოვრებელი ფართი - 935.50 მ²
   ბ) საბაგუნელო ფართი - 109.60 მ²
2. სადარბაზოს ფართი - 139.60 მ²

K₃-ის საანგარიშო ფართი - 1 012.88 მ²

| ბინა #1 | |
|---|---|
| საერთო ფართი | 56.70 მ² |
| საცხოვრებელი | 53.70 მ² |
| საბაგუნელო | 3.00 მ² |

| ბინა #2 | |
|---|---|
| საერთო ფართი | 79.50 მ² |
| საცხოვრებელი | 64.60 მ² |
| საბაგუნელო | 14.90 მ² |

| ბინა #3 | |
|---|---|
| საერთო ფართი | 50.60 მ² |
| საცხოვრებელი | 45.75 მ² |
| საბაგუნელო | 4.85 მ² |

| ბინა #4 | |
|---|---|
| საერთო ფართი | 68.70 მ² |
| საცხოვრებელი | 63.85 მ² |
| საბაგუნელო | 4.85 მ² |

| ბინა #5 | |
|---|---|
| საერთო ფართი | 139.70 მ² |
| საცხოვრებელი | 121.80 მ² |
| საბაგუნელო | 17.90 მ² |

| ბინა #6 | |
|---|---|
| საერთო ფართი | 62.90 მ² |
| საცხოვრებელი | 59.90 მ² |
| საბაგუნელო | 3.00 მ² |

| ბინა #7 | |
|---|---|
| საერთო ფართი | 62.90 მ² |
| საცხოვრებელი | 59.90 მ² |
| საბაგუნელო | 3.00 მ² |

| ბინა #8 | |
|---|---|
| საერთო ფართი | 140.05 მ² |
| საცხოვრებელი | 121.05 მ² |
| საბაგუნელო | 19.00 მ² |

| ბინა #9 | |
|---|---|
| საერთო ფართი | 68.70 მ² |
| საცხოვრებელი | 63.85 მ² |
| საბაგუნელო | 4.85 მ² |

| ბინა #10 | |
|---|---|
| საერთო ფართი | 50.60 მ² |
| საცხოვრებელი | 45.75 მ² |
| საბაგუნელო | 4.85 მ² |

| ბინა #11 | |
|---|---|
| საერთო ფართი | 79.25 მ² |
| საცხოვრებელი | 65.25 მ² |
| საბაგუნელო | 14.00 მ² |

| ბინა #12 | |
|---|---|
| საერთო ფართი | 56.70 მ² |
| საცხოვრებელი | 53.90 მ² |
| საბაგუნელო | 2.80 მ² |

| ბინა #13 | |
|---|---|
| საერთო ფართი | 64.40 მ² |
| საცხოვრებელი | 58.10 მ² |
| საბაგუნელო | 6.30 მ² |

| ბინა #14 | |
|---|---|
| საერთო ფართი | 64.40 მ² |
| საცხოვრებელი | 58.10 მ² |
| საბაგუნელო | 6.30 მ² |

ექსპლიკაცია

1. ჰოლი
2. საერთო ოთახი
3. სამზარეულო
4. საძინებელი
5. კაბინეტი
6. სანკვანძი
7. საკუნძო
8. აივანი

| ქ.თბილისი, დიდი დიღომში, ნაკვეთი #471 | | | შერწყული ციხის შრავალსართულიანი საცხოვრებელი სახლი | | | | |
|---|---|---|---|---|---|---|---|
| დირექტორი | მ. კუტუბაია | | დამკვეთი - ააზ. "მირაჟი" | | | | |
| მთ.არქიტექტორი | მ. კუტუბაია | | VIII-IX სართულების გეგმა | | | | |
| არქიტექტორი | თ. ჯაკანძე | | | | | | |
| დაამუშავა | მ. ბინჯოშვილი | | სტადია | ფურცელი | ფურცლები | მასშტაბი | შ.პ.ს "სი დი ინვესტი" |
| | | | პ | | | 1 : 100 | |

# X და XI სართულების გეგმა

## 31.350 და 34.650 ნიშნულებზე

მასშტაბი 1 : 100

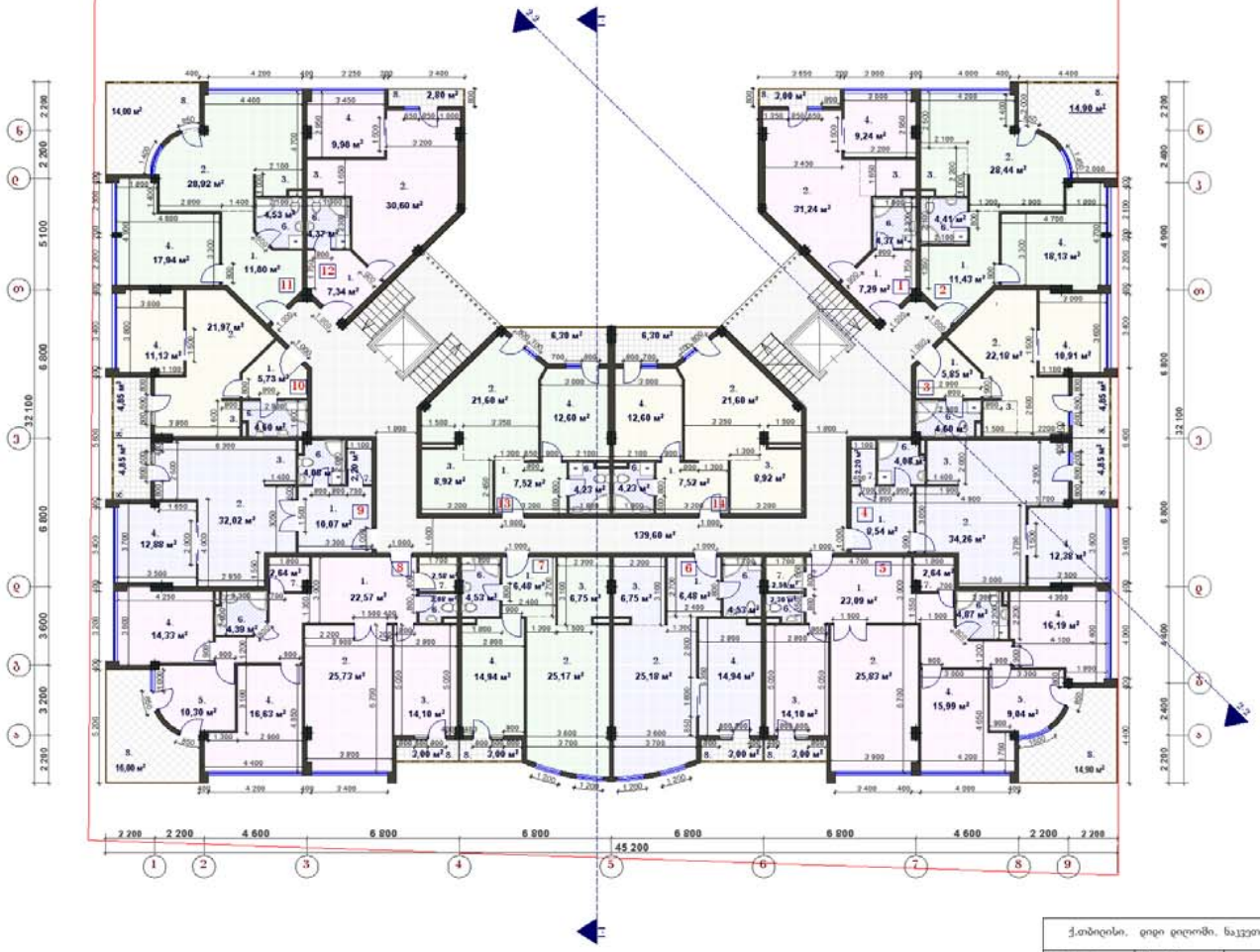

საერთო ფართი - 1 184.80 მ²

მათ შორის:

1. ბინების საერთო ფართი - 1045.20 მ²
   ა) საცხოვრებელი ფართი - 935.6 მ²
   ბ) საბაფხელო ფართი - 109.6 მ²
2. სადარბაზოს ფართი - 139.60 მ²

Kვ-ის საანგარიშო ფართი - 1 012.88 მ²

| ბინა #1 | |
|---|---|
| საერთო ფართი | 56.75 მ² |
| საცხოვრებელი | 53.75 მ² |
| საბაფხელო | 3.00 მ² |

| ბინა #2 | |
|---|---|
| საერთო ფართი | 79.50 მ² |
| საცხოვრებელი | 64.60 მ² |
| საბაფხელო | 14.90 მ² |

| ბინა #3 | |
|---|---|
| საერთო ფართი | 50.60 მ² |
| საცხოვრებელი | 45.75 მ² |
| საბაფხელო | 4.85 მ² |

| ბინა #4 | |
|---|---|
| საერთო ფართი | 68.70 მ² |
| საცხოვრებელი | 63.85 მ² |
| საბაფხელო | 4.85 მ² |

| ბინა #5 | |
|---|---|
| საერთო ფართი | 139.70 მ² |
| საცხოვრებელი | 121.80 მ² |
| საბაფხელო | 17.90 მ² |

| ბინა #6 | |
|---|---|
| საერთო ფართი | 62.90 მ² |
| საცხოვრებელი | 59.90 მ² |
| საბაფხელო | 3.00 მ² |

| ბინა #7 | |
|---|---|
| საერთო ფართი | 62.90 მ² |
| საცხოვრებელი | 59.90 მ² |
| საბაფხელო | 3.00 მ² |

| ბინა #8 | |
|---|---|
| საერთო ფართი | 140.05 მ² |
| საცხოვრებელი | 121.05 მ² |
| საბაფხელო | 19.00 მ² |

| ბინა #9 | |
|---|---|
| საერთო ფართი | 68.70 მ² |
| საცხოვრებელი | 63.85 მ² |
| საბაფხელო | 4.85 მ² |

| ბინა #10 | |
|---|---|
| საერთო ფართი | 50.60 მ² |
| საცხოვრებელი | 45.75 მ² |
| საბაფხელო | 4.85 მ² |

| ბინა #11 | |
|---|---|
| საერთო ფართი | 79.25 მ² |
| საცხოვრებელი | 65.25 მ² |
| საბაფხელო | 14.00 მ² |

| ბინა #12 | |
|---|---|
| საერთო ფართი | 56.75 მ² |
| საცხოვრებელი | 53.95 მ² |
| საბაფხელო | 2.80 მ² |

| ბინა #13 | |
|---|---|
| საერთო ფართი | 64.40 მ² |
| საცხოვრებელი | 58.10 მ² |
| საბაფხელო | 6.30 მ² |

| ბინა #14 | |
|---|---|
| საერთო ფართი | 64.40 მ² |
| საცხოვრებელი | 58.10 მ² |
| საბაფხელო | 6.30 მ² |

ექსპლიკაცია

1. პოლი
2. საერთო ოთახი
3. სამზარეული
4. საძინებელი
5. კაბინეტი
6. საბანაო
7. საკუჭნაო
8. აივანი

| ქ.თბილისი, დიდი დიღომში, ნაკვეთი #471 | | | შერეული ტიპის მრავალსართულიანი საცხოვრებელი სახლი | | | | |
|---|---|---|---|---|---|---|---|
| დირექტორი | მ. ჯერხაია | | დამკვეთი - ამხ. "მირაჟი" | | | | |
| მთ.არქიტექტორი | მ. ჯერხაია | | X-XI სართულების გეგმა | | | | |
| არქიტექტორი | თ. ჯაჯანიძე | | | | | | |
| დამხმარე | მ. ბიწკინაშვილი | | სტადია | წონები | ფურცელი | ფურც-ბი | მასშტაბი |
| | | | პროექტი | | | | 1 : 100 |

შ.პ.ს. "სი დი ინვესტი"

# XII-XIII-XIV-XV სართულების გეგმა

37.950, 41.250, 44.550 და 47.850 ნიშნულებზე

მასშტაბი 1 : 100

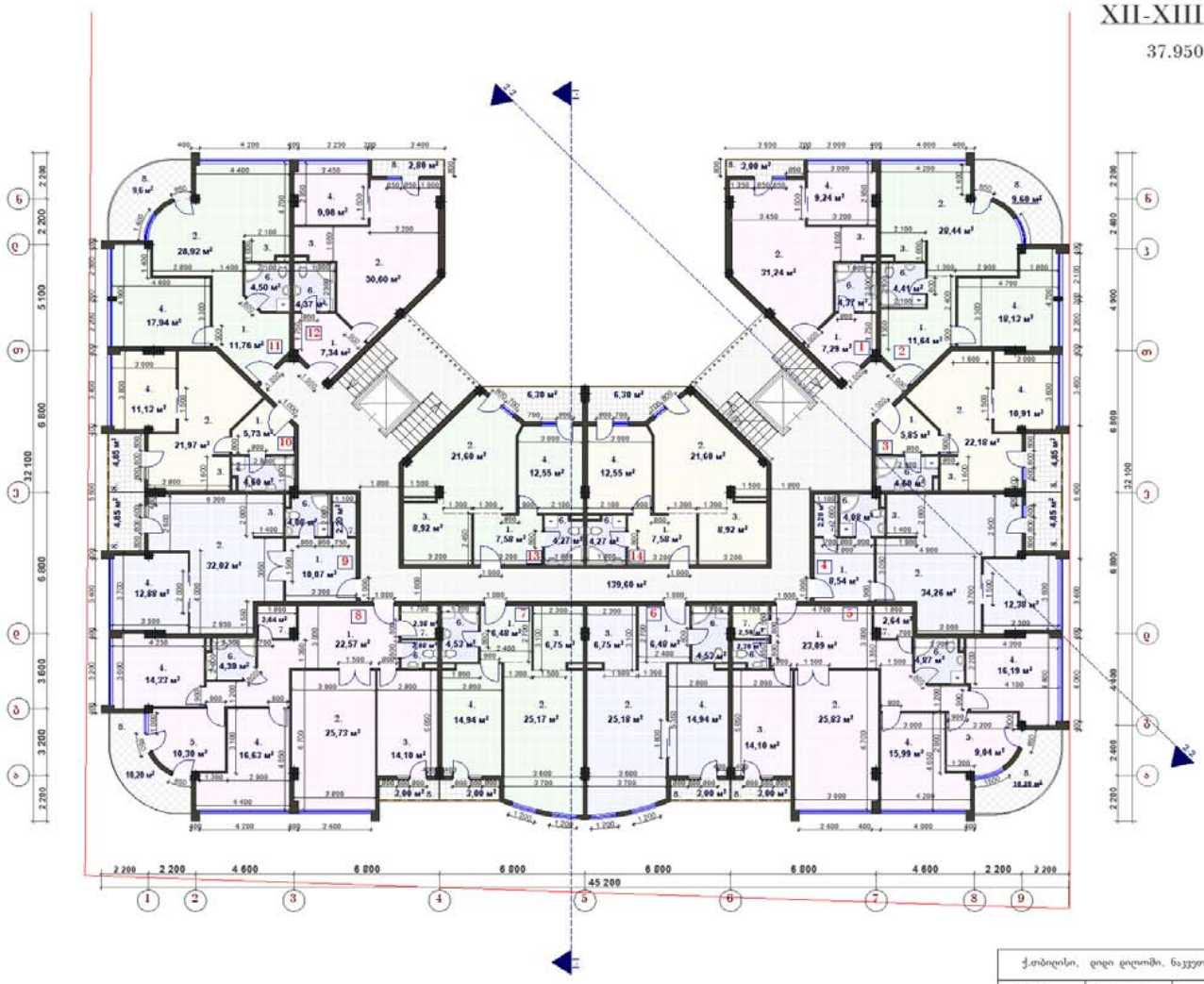

საერთო ფართი - 1 164.60 მ²

მათ შორის:

1. ბინების საერთო ფართი - 1025.0 მ²
   ა) საცხოვრებელი ფართი - 935.60 მ²
   ბ) საბაფხელო ფართი - 89.40 მ²
2. საერთო სარგებლობის ფართი - 139.60 მ²

$K_2$-ის საანგარიშო ფართი - 1 012.88 მ²

| ბინა #1 | |
|---|---|
| საერთო ფართი | 56.75 მ² |
| საცხოვრებელი | 53.75 მ² |
| საბაფხელო | 3.00 მ² |
| ბინა #2 | |
| საერთო ფართი | 74.20 მ² |
| საცხოვრებელი | 64.60 მ² |
| საბაფხელო | 9.60 მ² |
| ბინა #3 | |
| საერთო ფართი | 50.60 მ² |
| საცხოვრებელი | 45.75 მ² |
| საბაფხელო | 4.85 მ² |
| ბინა #4 | |
| საერთო ფართი | 68.70 მ² |
| საცხოვრებელი | 63.85 მ² |
| საბაფხელო | 4.85 მ² |
| ბინა #5 | |
| საერთო ფართი | 135.00 მ² |
| საცხოვრებელი | 121.80 მ² |
| საბაფხელო | 13.20 მ² |
| ბინა #6 | |
| საერთო ფართი | 62.90 მ² |
| საცხოვრებელი | 59.90 მ² |
| საბაფხელო | 3.00 მ² |
| ბინა #7 | |
| საერთო ფართი | 62.90 მ² |
| საცხოვრებელი | 59.90 მ² |
| საბაფხელო | 3.00 მ² |

| ბინა #8 | |
|---|---|
| საერთო ფართი | 134.25 მ² |
| საცხოვრებელი | 121.05 მ² |
| საბაფხელო | 13.20 მ² |
| ბინა #9 | |
| საერთო ფართი | 68.70 მ² |
| საცხოვრებელი | 63.85 მ² |
| საბაფხელო | 4.85 მ² |
| ბინა #10 | |
| საერთო ფართი | 50.60 მ² |
| საცხოვრებელი | 45.75 მ² |
| საბაფხელო | 4.85 მ² |
| ბინა #11 | |
| საერთო ფართი | 74.85 მ² |
| საცხოვრებელი | 65.25 მ² |
| საბაფხელო | 9.60 მ² |
| ბინა #12 | |
| საერთო ფართი | 56.75 მ² |
| საცხოვრებელი | 53.95 მ² |
| საბაფხელო | 2.80 მ² |
| ბინა #13 | |
| საერთო ფართი | 64.40 მ² |
| საცხოვრებელი | 58.10 მ² |
| საბაფხელო | 6.30 მ² |
| ბინა #14 | |
| საერთო ფართი | 64.40 მ² |
| საცხოვრებელი | 58.10 მ² |
| საბაფხელო | 6.30 მ² |

ექსპლიკაცია

1. ჰოლი
2. საერთო ოთახი
3. სამზარეული
4. საძინებელი
5. ჯაჭინგი
6. სანკვანძი
7. საკუნძო
8. აივანი

| ქ.თბილისი, ღიდი ღიღომი, ნაკვეთი #471 | | | შერეული ტიპის მრავალსართულიანი საცხოვრებელი სახლი | | | | |
|---|---|---|---|---|---|---|---|
| ღირებული | მ. კუპრაძე | | დამკვეთი - ამხ. "მირაჟი" | | | | |
| მთ.არქიტექტორი | მ. კუპრაძე | | XII-XV სართულების გეგმა | | | | |
| არქიტექტორი | თ. ჯაჯანიძე | | | | | | |
| დამპროექტ. | მ. ბინურაშვილი | | სტადია | ფურცელი | ფურცლები | მასშტაბი | |
| | | | პრ. | | | 1 : 100 | შპს. "ნი ღი ინვესტი" |

# სახურავის გეგმა

მასშტაბი 1 : 100

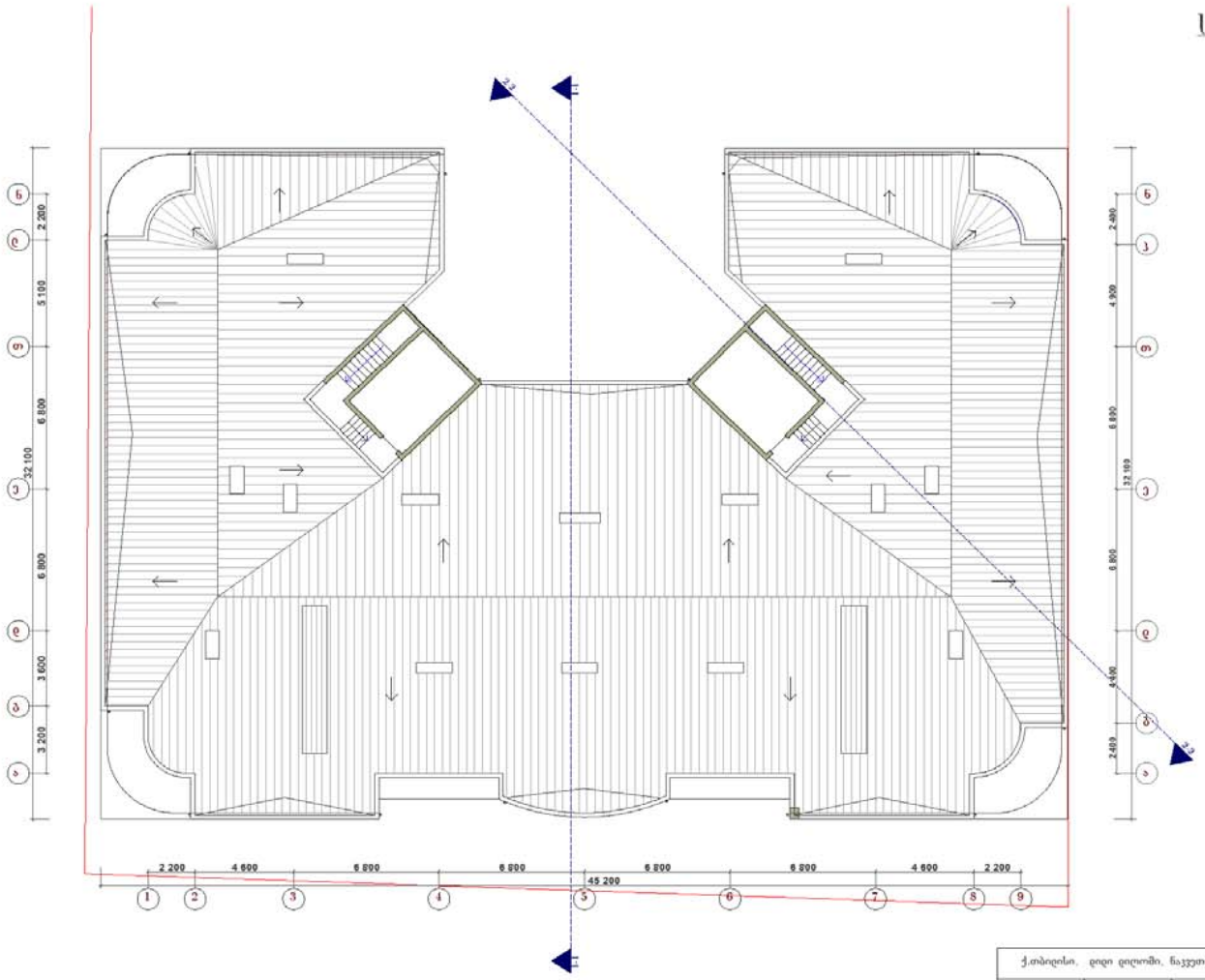


| | | | | | | | |
|---|---|---|---|---|---|---|---|
| ქ.თბილისი, დიდი დილომში, ნაკვეთი #471 | | | შენობები ცისის მრავალსართულიანი საცხოვრებელი სახლი | | | | |
| დირექტორი | მ. კერესელიძე | | დამკვეთი - აშხ. "მირაჟი" | | | | |
| მთ.არქიტექტორი | მ. კერესელიძე | | სახურავის გეგმა | | | | |
| არქიტექტორი | თ. ჯაჯანიძე | | | | | | |
| დაამუშავა | მ. ბინჯანაშვილი | | სტადია | ფურცელი | ფურც-ბი | მასშტაბი | |
| | | | პრ. | | | 1 : 100 | |

INVEST

შ.პ.ს. "სი ეი ინვესთი"