ი.მ. ლაშა ჯამბაზიშვილი

ქალაქი თბილისი, რაიონი სამგორი (ს/კ: 01.19.39.006.208 5765 კვ.მ)
მეს. სსიპ ქალაქ თბილისის მუნიციპალიტეტი (ს/კ 204521794) საკუთრებაში არსებული არასასოფლო-სამეურნეო
დანიშნულების მიწის ნაკვეთის და მისი მიმდებარე ტერიტორიის ტოპოგრაფიული

გეგმა

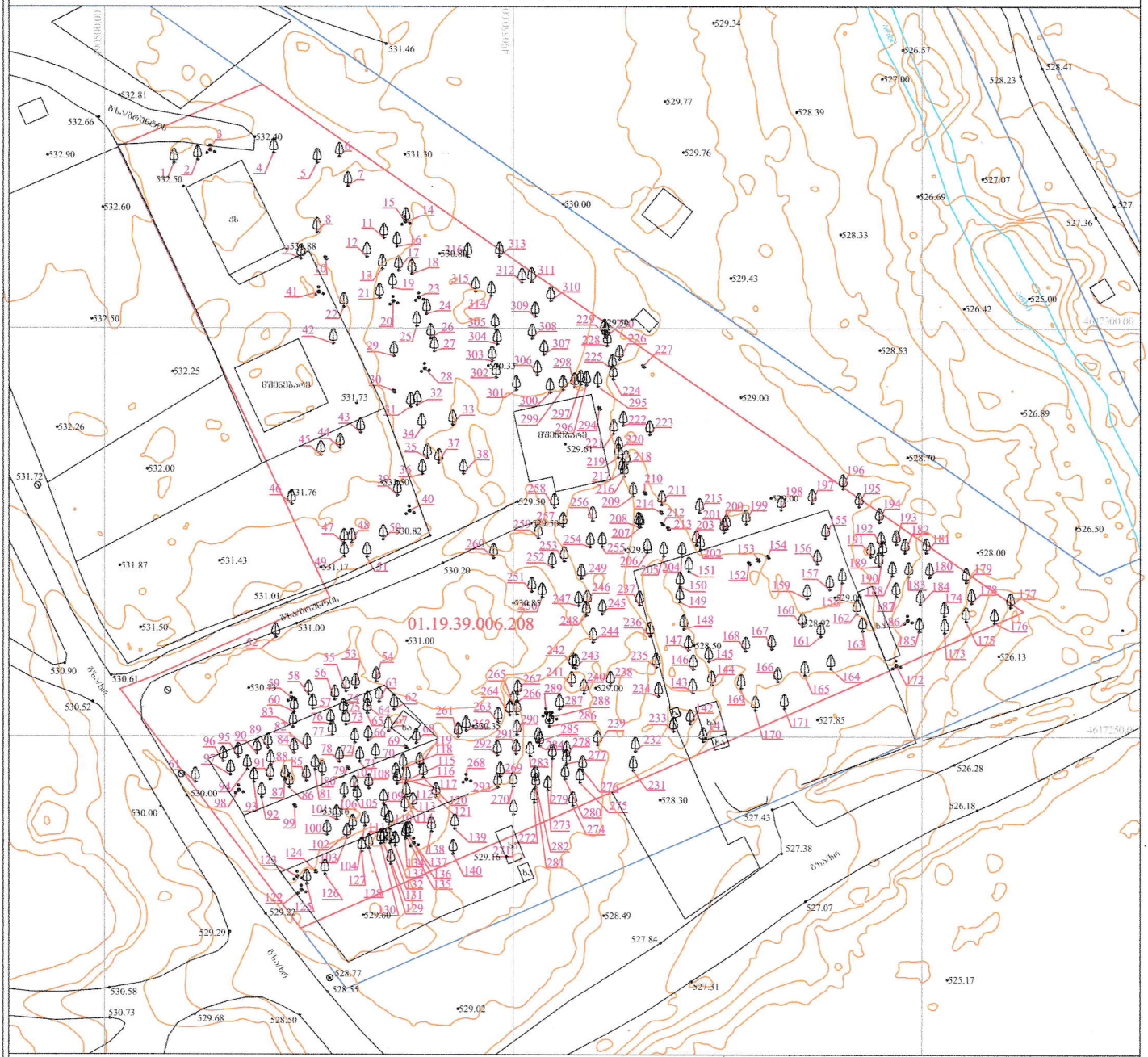

WGS 1984 -ის კოორდინატთა სისტემის UTM პროექცია

ი.მ. ლაშა ჯამბაზიშვილი (ს/ნ 57001038103)
lasha-jambazishvili@mail.ru tel: 598 65 33 46

თბილისი, გალანი ა მიკრო კორ. 64 სადარბაზო IV.

დირექტორი:	ლ. ჯამბაზიშვილი
ავტორი:	ლ. ჯამბაზიშვილი
ტოპოგეგმა	შპს. "ენხი გრუპი"
მასშტაბი: 1:500	08.06.2023წ.

შენიშვნა:
- რეგისტრირებული მიწის ნაკვეთის საკადასტრო საზღვარი
- მომიჯნავედ რეგისტრირებული მიწის ნაკვეთის საკადასტრო საზღვარი

მიწის სამუშაოების შესრულებისას შეატყობინეთ კომუნიკაციის წარმომადგენლებს

შენობა N1: მრავალბინიანი საცხოვებელი სახლი

შენობა N2: სავაჭრო-კომერციული შენობა

გენ გეგმა მ. 1:300

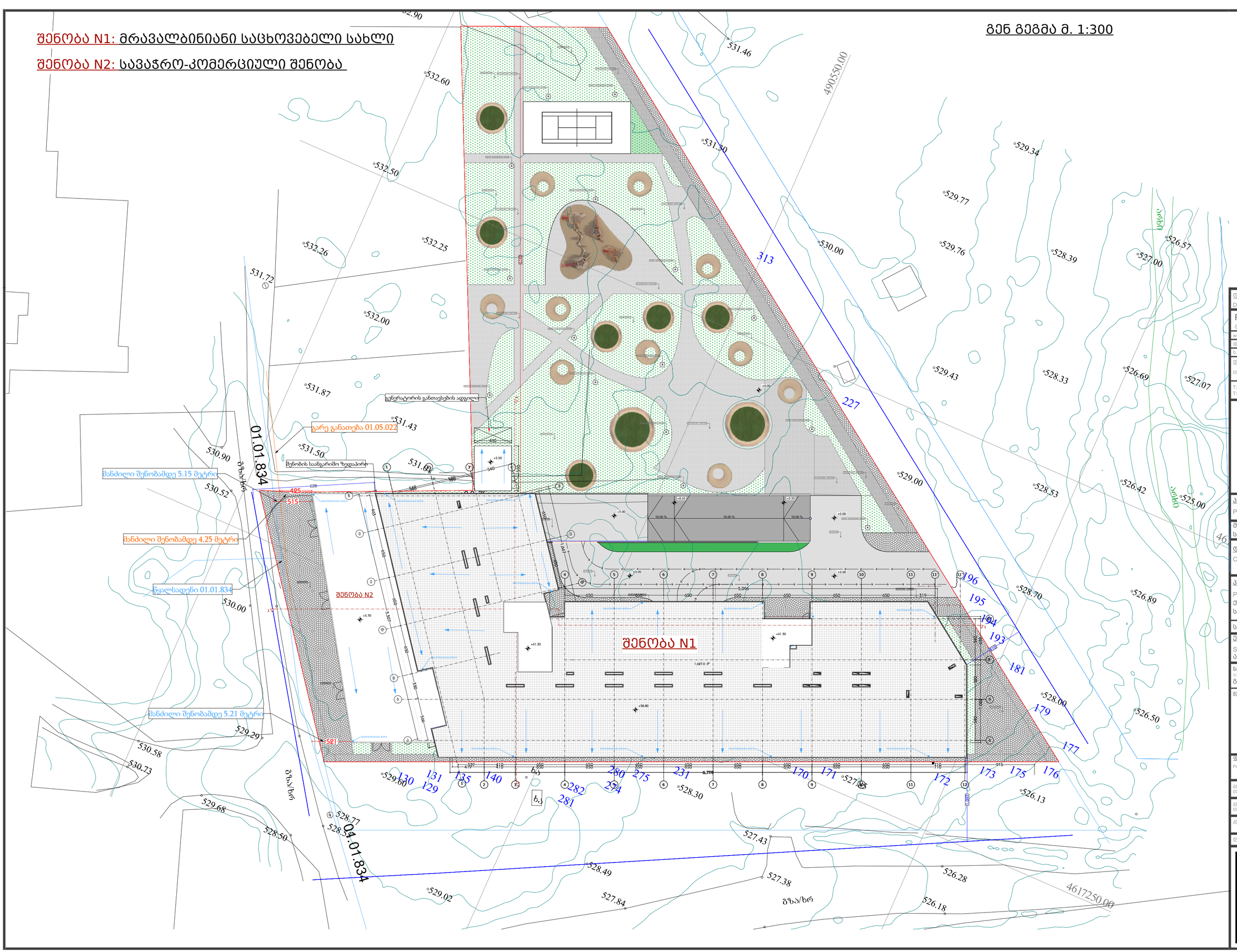
490550.00
4617250.00
313
227
196
195
194
193
181
179
177
175
176
173
172
171
170
231
275
280
282
281
140
135
131
130
129
425
515
521
548
540
650
410
330
560
1.667
5.000
1.687.0 მ²
შენობა N1
შენობა N2
გენერატორის განთავსების ადგილი
გარე განათება 01.05.022
მანძილი შენობამდე 5.15 მეტრი
მანძილი შენობამდე 4.25 მეტრი
მანძილი შენობამდე 5.21 მეტრი
წყალსადენი 01.01.834
01.01.834
04.01.834
შენობის საანგარიშო ზედაპირ
ბუნებრივი ქანობი
ბუნებრივი ქანობი
გზა/ხრ
გზა/ხრ
ბაგირი
ბაგირი
ბაგირი